



Administração dos Cemitérios e Serviços Funerários de Londrina
ACESF

Ofício nº 541/2016 – GAB SUP

Londrina, 19 de outubro de 2016.

Ao Senhor
GEORGE DANIELIDES
Chefe de Gabinete/Equipe de transição
Prefeitura Municipal de Londrina
Avenida Duque de Caxias, nº. 635 – Jardim Mazei II
86.015-901 – Londrina - PR
Nesta

Assunto: Informações em relação à ACESF com vistas à transição entre as gestões 2012/2016 e 2017/2021

Senhor,

Encaminho as informações solicitadas a respeito da Administração dos Cemitérios e Serviços Funerários de Londrina – ACESF.

A. Situação financeira e orçamentária da Acesf com relação outras Despesas Correntes:

a.1 Valor empenhado em 2015;

Administração dos Cemitérios e Serviços Funerários de Londrina - ACESF - 2015		Valor empenhado
Período: 01/01/2015 até 31/12/2015		
Número		Valor empenhado
3.1.90.11.01.01	VENCIMENTOS E VANTAGENS FIXAS PESSOAL EFETIVO	1.838.628,62
3.1.90.11.01.04	SUBSIDIOS DE SECRETÁRIOS MUNICIPAIS E AGENTES EQUIPARADOS	112.179,43
3.1.90.11.05.00	INCORPORAÇÕES	73.027,87
3.1.90.11.07.00	ABONO PERMANÊNCIA	4.958,11
3.1.90.11.31.02	VENCIMENTO COMISSIONADOS - DETENTORES DE CARGO PERMANENTE	164.777,22



Administração dos Cemitérios e Serviços Funerários de Londrina
A C E S F

3.1.90.11.37.00	GRATIFICAÇÃO POR TEMPO DE SERVIÇO	242.173,02
3.1.90.11.42.00	FÉRIAS INDENIZADAS	19.577,55
3.1.90.11.43.00	13º SALÁRIO	277.371,84
3.1.90.11.44.00	FÉRIAS - ABONO PECUNIÁRIO	61.163,71
3.1.90.11.45.00	FÉRIAS - ABONO CONSTITUCIONAL	55.601,08
3.1.90.11.46.00	FÉRIAS - PAGAMENTO ANTECIPADO	92.500,44
3.1.90.11.47.00	LICENÇA-PRÊMIO	103.819,41
3.1.90.11.99.01	ADICIONAIS NOTURNOS/INSALUBRIDADE/PERICULOSIDADE	151.217,63
3.1.90.13.02.00	CONTRIBUIÇÕES PREVIDENCIÁRIAS - INSS	23.882,97
3.1.90.16.44.00	HORAS EXTRAS E SERVIÇOS EXTRAORDINÁRIOS	849.884,44
3.1.90.16.99.99	OUTRAS DESPESA VARIÁVEIS - PESSOAL CIVIL	16.823,07
3.1.90.46.00.00	AUXÍLIO-ALIMENTAÇÃO	388.277,62
3.1.90.49.00.00	AUXÍLIO-TRANSPORTE	27.790,44
3.1.91.13.03.01	CONTRIBUIÇÕES PREVIDENCIÁRIAS RPPS/ATIVOS	397.890,13
3.1.91.13.03.02	CONTRIBUIÇÕES PREVIDENCIÁRIAS RPPS/INATIVOS	287.197,05
3.1.91.13.08.01	CAAPSM - PLANO DE ASSISTÊNCIA À SAÚDE	98.171,13
3.1.91.13.99.01	CAAPSM - CONTRIBUIÇÃO PATRONAL DE SAÚDE - PESSOAL INATIVO	68.453,05
PESSOAL E ENCARGOS SOCIAIS		R\$ 5.355.365,83
3.3.90.30.01.01	ETANOL	590,70
3.3.90.30.01.02	GASOLINA	49.240,11
3.3.90.30.01.03	DIESEL	53.832,81
3.3.90.30.01.99	OUTROS COMBUSTÍVEIS E LUBRIFICANTES AUTOMOTIVOS	30.912,00
3.3.90.30.04.00	GÁS E OUTROS MATERIAIS ENGARRAFADOS	2.308,40
3.3.90.30.07.12	GÊNEROS ALIMENTÍCIOS PARA COPA E CANTINA	3.830,16
3.3.90.30.11.00	MATERIAL QUÍMICO	528,00
3.3.90.30.16.00	MATERIAL DE EXPEDIENTE	5.179,22
3.3.90.30.21.00	MATERIAL DE COPA E COZINHA	6.515,50
3.3.90.30.22.00	MATERIAL DE LIMPEZA E	18.117,08



Administração dos Cemitérios e Serviços Funerários de Londrina
A C E S F

00	PRODUTOS DE HIGIENIZAÇÃO	
3.3.90.30.23.00	UNIFORMES, TECIDOS E AVIAMENTOS	26.357,24
3.3.90.30.24.00	MATERIAL PARA MANUTENÇÃO DE BENS IMÓVEIS	293.569,26
3.3.90.30.26.00	MATERIAL ELÉTRICO E ELETRÔNICO	3.060,00
3.3.90.30.28.00	MATERIAL DE PROTEÇÃO E SEGURANÇA	20.166,20
3.3.90.30.36.00	MATERIAL HOSPITALAR	34.268,10
3.3.90.30.39.01	PNEUS	20.432,00
3.3.90.30.39.03	BATERIAS	637,50
3.3.90.30.39.99	OUTROS MATERIAIS PARA MANUTENÇÃO DE VEÍCULOS	89.678,18
3.3.90.30.96.00	MATERIAL DECONSUMO - PAGAMENTO ANTECIPADO	7.000,00
3.3.90.33.01.00	PASSAGENS PARA O PAÍS	1.506,36
3.3.90.33.99.01	DESPESAS C/VIAGENS E ESTADAS	11.300,00
3.3.90.36.07.00	ESTAGIÁRIOS	26.288,20
3.3.90.37.02.99	LIMPEZA E CONSERVAÇÃO DEMAIS SETORES DA ADMINISTRAÇÃO	201.870,72
3.3.90.39.01.00	ASSINATURAS DE PERIÓDICOS E ANUIDADES	391,50
3.3.90.39.12.00	LOCAÇÃO DE MÁQUINAS E EQUIPAMENTOS	23.539,72
3.3.90.39.19.04	SERVIÇOS GERAIS DE MECÂNICA VEICULAR	8.520,85
3.3.90.39.19.99	OUTROS SERVIÇOS DE MANUTENÇÃO E CONSERVAÇÃO DE VEÍCULOS	28.514,05
3.3.90.39.41.00	FORNECIMENTO DE ALIMENTAÇÃO	5.081,58
3.3.90.39.43.99	SERVIÇOS DE ENERGIA ELÉTRICA DOS DEMAIS SETORES DA ADMINISTRAÇÃO	169.813,37
3.3.90.39.44.99	SERVIÇOS DE ÁGUA E ESGOTO DOS DEMAIS SETORES DA ADMINISTRAÇÃO	146.690,98
3.3.90.39.47.01	SERVIÇOS POSTAIS	63.093,60
3.3.90.39.58.00	SERVIÇOS DE TELECOMUNICAÇÕES	55.000,00
3.3.90.39.63.01	IMPRESSOS EM GERAL DE USO INTERNO	1.750,00
3.3.90.39.69.03	SEGUROS DE DEMAIS VEÍCULOS PÚBLICOS	4.615,87
3.3.90.39.69.99	DEMAIS SEGUROS EM GERAL	76,44
3.3.90.39.77.02	VIGILÂNCIA DA SAÚDE PÚBLICA	1.000,00
3.3.90.39.77.99	VIGILÂNCIA DEMAIS SETORES DA ADMINISTRAÇÃO	69.850,00
3.3.90.39.81.00	SERVIÇOS BANCÁRIOS	65.199,00



Administração dos Cemitérios e Serviços Funerários de Londrina
A C E S F

3.3.90.39.82.03	PRESTAÇÃO DE SERVIÇOS DE COLETA DE RESÍDUOS SÓLIDOS	100.150,00
3.3.90.39.83.00	SERVIÇOS DE CÓPIAS E REPRODUÇÃO DE DOCUMENTOS	19.119,85
3.3.90.39.88.01	SERVIÇOS DE DIVULGAÇÃO DE ATOS OFICIAIS	10.710,00
3.3.90.39.96.00	OUTROS SERVIÇOS DE TERCEIROS PJ - PAGAMENTO ANTECIPADO	6.030,00
3.3.90.39.99.99	DEMAIS SERVIÇOS DE TERCEIROS, PESSOA JURÍDICA	107.660,23
3.3.90.47.10.00	TAXAS	321,49
3.3.90.47.12.00	CONTRIBUIÇÃO PARA O PIS/PASEP	54.840,98
3.3.90.47.15.00	MULTAS	4.578,48
3.3.90.91.01.00	SENTENÇAS JUDICIAIS TRANSITADAS EM JULGADO	2.023,88
3.3.90.91.99.01	OUTRAS SENTENÇAS JUDICIAIS DE PEQUENO VALOR	626,47
OUTRAS DESPESAS CORRENTES		R\$ 1.856.386,08
Total:		7.211.751,91

a.2 Valor Orçado em 2016;

LOA ACESF 2016	
DESPESAS CORRENTES	
PESSOAL E ENCARGOS SOCIAIS	5.767.000,00
JUROS E ENCARGOS DA DIVÍDA	7.000,00
OUTRAS DESPESAS CORRENTES	1.777.000,00
TOTAL DE DESPESAS CORRENTES	7.551.000,00

a.3 Valor empenhado até setembro de 2016;

Administração dos Cemitérios e Serviços Funerários de Londrina - ACESF - 2016		
Período: 01/01/2016 até 01/08/2016		
Número		Valor empenhado
3.1.90.11.01.01	VENCIMENTOS E VANTAGENS FIXAS PESSOAL EFETIVO	1.530.969,19
3.1.90.11.01.04	SUBSÍDIOS DE SECRETÁRIOS MUNICIPAIS E AGENTES EQUIPARADOS	87.095,75
3.1.90.11.05.00	INCORPORAÇ	54.224,09



Administração dos Cemitérios e Serviços Funerários de Londrina
A C E S F

	ÕES	
3.1.90.11.07.00	ABONO PERMANÊNCIA	7.079,72
3.1.90.11.31.02	VENCIMENTO COMISSIONADOS - DETENTORES DE CARGO PERMANENTE	134.158,13
3.1.90.11.37.00	GRATIFICAÇÃO POR TEMPO DE SERVIÇO	219.368,52
3.1.90.11.42.00	FÉRIAS INDENIZADAS	104.972,45
3.1.90.11.43.00	13º SALÁRIO	36.606,04
3.1.90.11.44.00	FÉRIAS - ABONO PECUNIÁRIO	46.660,37
3.1.90.11.45.00	FÉRIAS - ABONO CONSTITUCIONAL	46.259,55
3.1.90.11.46.00	FÉRIAS - PAGAMENTO ANTECIPADO	79.457,61
3.1.90.11.47.00	LICENÇA-PRÊMIO	165.449,10
3.1.90.11.99.01	ADICIONAIS NOTURNOS/INSALUBRIDADE/PERICULOSIDADE	127.315,22
3.1.90.13.02.00	CONTRIBUIÇÕES PREVIDENCIÁRIAS - INSS	6.471,86
3.1.90.16.44.00	HORAS EXTRAS E SERVIÇOS EXTRAORDINÁRIOS	466.289,99
3.1.90.16.99.99	OUTRAS DESPESA VARIÁVEIS - PESSOAL CIVIL	15.316,42
3.1.90.46.00.00	AUXÍLIO-ALIMENTAÇÃO	320.524,98
3.1.90.49.00.00	AUXÍLIO-TRANSPORTE	20.651,70
3.1.90.96.01.00	PESSOAL REQUISITADO DE OUTROS ÓRGÃOS	13.000,00
3.1.91.13.03.01	CONTRIBUIÇÕES PREVIDENCIÁRIAS RPPS/ATIVOS	318.283,13
3.1.91.13.03.02	CONTRIBUIÇÕES PREVIDENCIÁRIAS RPPS/INATIVOS	177.169,79
3.1.91.13.03.03	CONTRIBUIÇÕES PREVIDENCIÁRIAS RPPS/ PENSIONISTAS	55.694,75
3.1.91.13.08.01	CAAPSM - PLANO DE ASSISTÊNCIA À SAÚDE	76.024,69
3.1.91.13.99.01	CAAPSM - CONTRIBUIÇÃO PATRONAL DE SAÚDE - PESSOAL INATIVO	55.518,72
PESSOAL E ENCARGOS SOCIAIS		4.164.561,77
3.3.90.30.01.02	GASOLINA	44.444,11
3.3.90.30.01.03	DIESEL	70.715,93
3.3.90.30.01.99	OUTROS COMBUSTÍVEIS E LUBRIFICANTES AUTOMOTIVOS	44.670,76
3.3.90.30.04.00	GÁS E OUTROS MATERIAIS ENGARRAFADOS	4.421,50
3.3.90.30.07.12	GÊNEROS ALIMENTÍCIOS PARA COPA E CANTINA	3.771,80
3.3.90.30.11.00	MATERIAL QUÍMICO	56.100,00
3.3.90.30.16.00	MATERIAL DE EXPEDIENTE	3.388,81



Administração dos Cemitérios e Serviços Funerários de Londrina
A C E S F

3.3.90.30.17.00	MATERIAL DE PROCESSAMENTO DE DADOS	6.724,72
3.3.90.30.21.00	MATERIAL DE COPA E COZINHA	5.681,84
3.3.90.30.22.00	MATERIAL DE LIMPEZA E PRODUTOS DE HIGIENIZAÇÃO	12.047,18
3.3.90.30.23.00	UNIFORMES, TECIDOS E AVIAMENTOS	41.249,80
3.3.90.30.24.00	MATERIAL PARA MANUTENÇÃO DE BENS IMÓVEIS	169.308,33
3.3.90.30.25.00	MATERIAL PARA MANUTENÇÃO DE BENS MÓVEIS	23.103,63
3.3.90.30.28.00	MATERIAL DE PROTEÇÃO E SEGURANÇA	6.645,08
3.3.90.30.36.00	MATERIAL HOSPITALAR	79.815,70
3.3.90.30.39.01	PNEUS	3.288,00
3.3.90.30.39.03	BATERIAS	2.190,00
3.3.90.30.39.99	OUTROS MATERIAIS PARA MANUTENÇÃO DE VEÍCULOS	61.663,99
3.3.90.30.40.00	MATERIAL BIOLÓGICO	82.723,20
3.3.90.30.42.00	FERRAMENTAS	13.186,74
3.3.90.30.96.00	MATERIAL DE CONSUMO - PAGAMENTO ANTECIPADO	7.000,00
3.3.90.33.99.01	DESPESAS COM VIAGENS E ESTADAS	10.500,00
3.3.90.36.07.00	ESTAGIÁRIOS	49.825,50
3.3.90.37.02.99	LIMPEZA E CONSERVAÇÃO DE MAIS SETORES DA ADMINISTRAÇÃO	171.095,54
3.3.90.39.01.00	ASSINATURAS DE PERIÓDICOS E ANUIDADES	450,00
3.3.90.39.12.00	LOCAÇÃO DE MÁQUINAS E EQUIPAMENTOS	9.071,82
3.3.90.39.16.00	MANUTENÇÃO E CONSERVAÇÃO DE BENS IMÓVEIS	882,50
3.3.90.39.17.00	MANUTENÇÃO E CONSERVAÇÃO DE MÁQUINAS E EQUIPAMENTOS	3.295,38
3.3.90.39.19.04	SERVIÇOS GERAIS DE MECÂNICA VEICULAR	2.823,89
3.3.90.39.19.99	OUTROS SERVIÇOS DE MANUTENÇÃO E CONSERVAÇÃO DE VEÍCULOS	31.000,53
3.3.90.39.43.99	SERVIÇOS DE ENERGIA ELÉTRICA DOS MAIS SETORES DA ADMINISTRAÇÃO	119.205,80
3.3.90.39.44.99	SERVIÇOS DE ÁGUA E ESGOTO DOS MAIS SETORES DA ADMINISTRAÇÃO	105.914,78
3.3.90.39.47.01	SERVIÇOS POSTAIS	52.800,00
3.3.90.39.58.00	SERVIÇOS DE TELECOMUNICAÇÕES	32.959,35
3.3.90.39.59.00	SERVIÇOS DE ÁUDIO, VÍDEO E FOTO	6,11
3.3.90.39.63.01	IMPRESSOS EM GERAL DE USO INTERNO	9.678,20
3.3.90.39.69.03	SEGUROS DE MAIS	5.335,26



Administração dos Cemitérios e Serviços Funerários de Londrina
ACESF

3.3.90.39.77.99	VEÍCULOS PÚBLICOS VIGILÂNCIA DEMAIS SETORES DA ADMINISTRAÇÃO	32.400,00
3.3.90.39.81.00	SERVIÇOS BANCÁRIOS	82.171,86
3.3.90.39.82.03	PRESTAÇÃO DE SERVIÇOS DE COLETA DE RESÍDUOS SÓLIDOS	101.386,08
3.3.90.39.82.99	SERVIÇOS DE CONTROLE AMBIENTAL EM GERAL	186,48
3.3.90.39.83.00	SERVIÇOS DE CÓPIAS E REPRODUÇÃO DE DOCUMENTOS	12.233,12
3.3.90.39.88.01	SERVIÇOS DE DIVULGAÇÃO DE ATOS OFICIAIS	2.155,75
3.3.90.39.96.00	OUTROS SERVIÇOS DE TERCEIROS PJ - PAGAMENTO ANTECIPADO	7.000,00
3.3.90.39.99.99	DEMAIS SERVIÇOS DE TERCEIROS, PESSOA JURÍDICA	17.110,01
3.3.90.47.12.00	CONTRIBUIÇÃO PARA O PIS/PASEP	74.187,24
3.3.90.91.01.00	SENTENÇAS JUDICIAIS TRANSITADAS EM JULGADO	6.392,22
3.3.90.93.01.00	INDENIZAÇÃOE S	11.139,26
3.3.91.91.00.00	SENTENÇAS JUDICIAIS	1.000,00
OUTRAS DESPESAS CORRENTES		1.694.347,80
Total:		5.858.909,57

a.4 Projeção de empenho até dezembro de 2016;

Administração dos Cemitérios e Serviços Funerários de Londrina - ACESF - 2016

Estimativa de empenho do de Outubro a Dezembro
de 2016

Número		Valor Estimativo
3.1.90.11.0	VENCIMENTOS E VANTAGENS FIXAS	R\$
1.01	PESSOAL EFETIVO	680.430,75
3.1.90.11.0	SUBSÍDIOS DE SECRETÁRIOS MUNICIPAIS E AGENTES	R\$
1.04	EQUIPARADOS	29.031,92
3.1.90.11.0	INCORPORAÇ	R\$
5.00	ÕES	18.074,70
3.1.90.11.0	ABONO	R\$
7.00	PERMANÊNCIA	2.359,91
3.1.90.11.3	VENCIMENTO COMISSIONADOS - DETENTORES DE	R\$
1.02	CARGO PERMANENTE	44.719,38
3.1.90.11.3	GRATIFICAÇÃO POR TEMPO DE	R\$
7.00	SERVIÇO	73.122,84
3.1.90.11.4	FÉRIAS	R\$
2.00	INDENIZADAS	34.990,82
3.1.90.11.4	13º SALÁRIO	R\$



Administração dos Cemitérios e Serviços Funerários de Londrina
A C E S F

3.00		12.202,01
3.1.90.11.4	FÉRIAS - ABONO	R\$
4.00	PECUNIÁRIO	15.553,46
3.1.90.11.4	FÉRIAS - ABONO	R\$
5.00	CONSTITUCIONAL	15.419,85
3.1.90.11.4	FÉRIAS - PAGAMENTO	R\$
6.00	ANTECIPADO	26.485,87
3.1.90.11.4	LICENÇA-	R\$
7.00	PRÊMIO	55.149,70
3.1.90.11.9	ADICIONAIS	R\$
9.01	NOTURNOS/INSALUBRIDADE/PERICULOSID ADE	42.438,41
3.1.90.13.0	CONTRIBUIÇÕES	R\$
2.00	PREVIDENCIÁRIAS - INSS	2.157,29
3.1.90.16.4	HORAS EXTRAS E SERVIÇOS	R\$
4.00	EXTRAORDINÁRIOS	155.430,00
3.1.90.16.9	OUTRAS DESPESA VARIÁVEIS -	R\$
9.99	PESSOAL CIVIL	5.105,47
3.1.90.46.0	AUXÍLIO-	R\$
0.00	ALIMENTAÇÃO	106.841,66
3.1.90.49.0	AUXÍLIO-	R\$
0.00	TRANSPORTE	6.883,90
3.1.90.96.0	PESSOAL REQUISITADO DE	R\$
1.00	OUTROS ÓRGÃOS	37.000,00
3.1.91.13.0	CONTRIBUIÇÕES PREVIDENCIÁRIAS	R\$
3.01	RPPS/ATIVOS	141.459,17
3.1.91.13.0	CONTRIBUIÇÕES PREVIDENCIÁRIAS	R\$
3.02	RPPS/INATIVOS	78.742,13
3.1.91.13.0	CONTRIBUIÇÕES PREVIDENCIÁRIAS RPPS/	R\$
3.03	PENSIONISTAS	24.753,22
3.1.91.13.0	CAAPSML - PLANO DE	R\$
8.01	ASSISTÊNCIA À SAÚDE	33.788,75
3.1.91.13.9	CAAPSML - CONTRIBUIÇÃO PATRONAL DE SAÚDE -	R\$
9.01	PESSOAL INATIVO	24.674,99
PESSOAL E ENCARGOS SOCIAIS		R\$
		1.666.816,18
3.3.90.30.0	GASOLINA	
1.02		
3.3.90.30.0	DIESEL	
1.03		
3.3.90.30.0	OUTROS COMBUSTÍVEIS E LUBRIFICANTES	
1.99	AUTOMOTIVOS	
3.3.90.30.0	GÁS E OUTROS MATERIAIS	R\$
4.00	ENGARRAFADOS	1.473,83
3.3.90.30.0	GÊNEROS ALIMENTÍCIOS PARA COPA E	R\$
7.12	CANTINA	1.257,27
3.3.90.30.1	MATERIAL QUÍMICO	R\$
1.00		18.700,00
3.3.90.30.1	MATERIAL DE	R\$
6.00	EXPEDIENTE	1.129,60
3.3.90.30.1	MATERIAL DE PROCESSAMENTO	R\$
7.00	DE DADOS	2.241,57
3.3.90.30.2	MATERIAL DE COPA E	R\$
1.00	COZINHA	1.893,95
3.3.90.30.2	MATERIAL DE LIMPEZA E PRODUTOS	R\$
2.00	DE HIGIENIZAÇÃO	4.015,73



Administração dos Cemitérios e Serviços Funerários de Londrina
ACESF

4.4.90.36.00.00	OUTROS SERVIÇOS DE TERCEIROS - PESSOA FÍSICA	1.000,00
4.4.90.39.00.00	OUTROS SERVIÇOS DE TERCEIROS - PESSOA JURÓDICA	1.000,00
4.4.90.51.00.00	OBRAS E INSTALAÇÕES	301.000,00
4.4.90.52.00.00	EQUIPAMENTOS E MATERIAL PERMANENTE	124.000,00
4.4.90.92.00.00	DESPESAS DE EXERCÍCIOS ANTERIORES	1.000,00

C. Qual a estrutura organizacional da Acesf;

A ACESF possui em sua estrutura organizacional somente 1 cargo comissionado de livre nomeação que é o de Superintendente. Os demais são funções de confiança ocupadas por servidores de carreira, distribuídas conforme organograma abaixo:

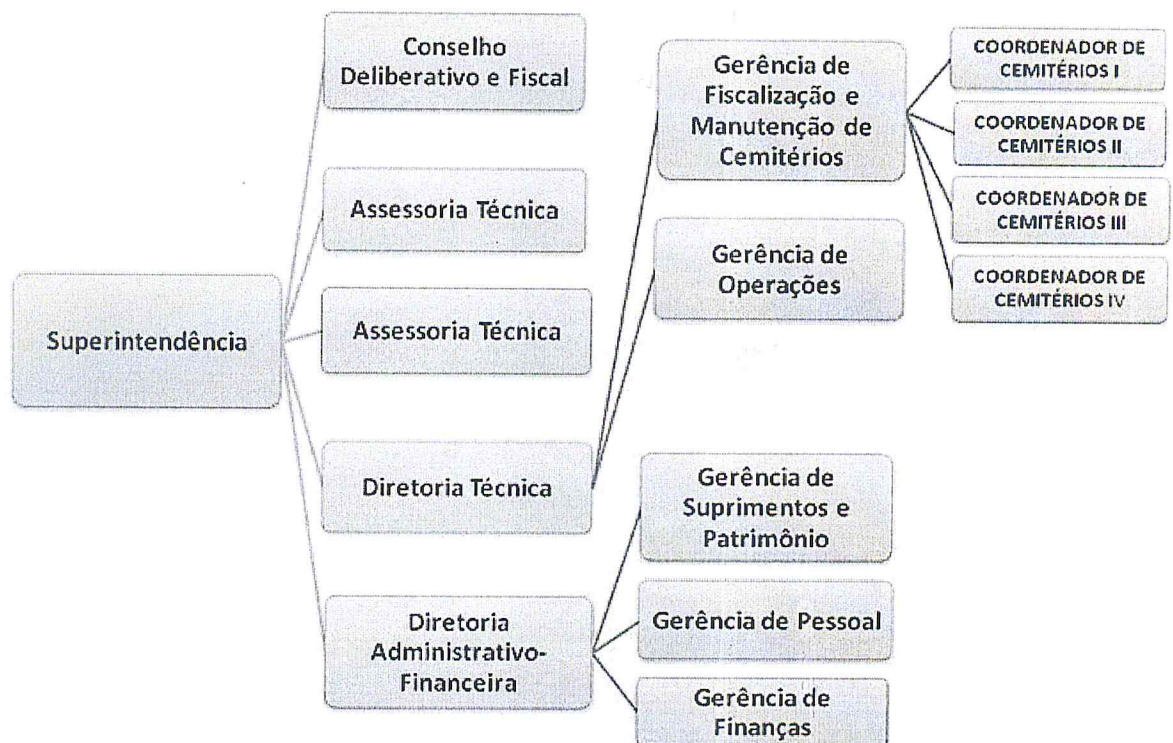

D. Qual o quadro funcional e sua situação presente e futura dos funcionários lotados na ACESF, funcionários remanejados para outros órgãos, afastados e em vias de aposentadoria.

R: Anexo

E. Quais Projetos, Programas e Ações em andamento e a respectiva necessidade para sua continuidade;

1. Projeto de Implantação de Sistema de Custos:



Administração dos Cemitérios e Serviços Funerários de Londrina
A C E S F

Motivados pelo art. 50 da Lei de Responsabilidade Fiscal - LRF, regulamentado pelo Decreto Municipal nº 728/2015 no Diário Oficial nº 2750 do Município de Londrina, que estabelece no artigo 5º o Sistema de Controle Interno de cada ente responsável pela implantação do futuro Sistema Governamental de Apropriação De Custos Públicos Incorridos.

Da mesma forma observando a falta de informações gerenciais seguras e completas, sendo elaboradas muitas vezes em Excel, esta Autarquia está se propondo com esse projeto a obter um sistema de controle de custos informatizado e eficiente. Gerando assim dados e informações para transparência e tomada de decisão de maneira rápida, simplificada de acordo com as normas contábeis.

Dessa forma se faz necessário a continuidade do projeto para que a Autarquia esteja em dia com as determinações do tribunal de contas.

2. Projeto de Pesquisa de Satisfação: Qualidade dos Serviços Prestados

Motivados pela tendência internacional no setor Público de avaliar as Políticas Públicas, seguindo o exemplo do Chile que Tem 70% de suas Políticas Públicas avaliadas a Autarquia realiza anualmente a Pesquisa de Satisfação dos Municípios. Essa pesquisa é um Feedback da Qualidade do Gasto Público verificando se os investimentos nos cemitérios estão alinhados com o Interesse Público, tornando-se dessa mesma forma um índice de avaliação de desempenho, balizando o gasto Público.

Com essa visão é facultativo a continuidade, contudo tal ação tem surtido efeitos positivos na imagem da Autarquia.

3. Qualidade do Gasto Público

Visando uma maior Qualidade do Gasto Público a Autarquia desenvolve neste Projeto criando sistemas e processos para abarcar uma melhor qualidade no gasto público.

4. Sistemas em desenvolvimento:

Controle de projetos: onde aliado ao sistema de custo será possível quantificar o valor de cada projeto e obra, para melhorar a transparência e avaliar a variação entre o custo orçado e executado.

Controle de Orçamento a longo prazo: verificação mensal do orçamento e controle por ações vinculado ao custo.

Créditos a receber: aparelhamento do setor de cobrança visando o recolhimento de valores em aberto, correção eficiente de contratos, inscrição de créditos em Dívida Ativa, gerando economia e melhora no capital de giro da Autarquia. Esse quesito necessita da criação do cargo de Gerência de Tesouraria.

Esse projeto é importante para uma gestão eficiente denotando a necessidade de continuidade.



Administração dos Cemitérios e Serviços Funerários de Londrina
A C E S F

5. Ampliação do Cemitério Padre Anchieta e construção de módulos verticais:

Estamos trabalhando atualmente na ampliação do referido cemitério, visto que temos uma área ao lado do mesmo que pertence à ACESF. Trâmite também já iniciado, consiste em utilizar uma área lateral ao cemitério, onde atualmente existe uma praça. O terreno já foi loteado e está em fase de regularização da documentação. Estamos trabalhando agora junto ao IAP para conseguir a liberação para ampliação e também já estamos elaborando o projeto. A partir desta liberação, iniciaremos a construção dos módulos verticais. Como precisaremos de tempo para realizar o licenciamento e construção de um novo cemitério, acredito ser de extrema importância a continuidade deste projeto de ampliação pois, de acordo com a demanda e com o espaço que teremos para construção, a previsão é que estes módulos atendam a população por um período de 3 anos.

6. Construção do novo cemitério municipal

Foi adquirida uma área de 2 alqueires na Gleba Primavera, no prolongamento da Avenida Saul Elkind. Estamos na fase de licenciamento ambiental e elaboração do projeto. Também se trata de projeto importantíssimo para continuidade da boa prestação de serviço público. Estimamos que o novo cemitério atenda a demanda do município por pelo menos 15 anos.

7. Licenciamento ambiental dos cemitérios existentes

Atualmente, nenhum dos Cemitérios Municipais possui licenciamento ambiental. Este foi outro item tratado com muita seriedade por esta gestão, inclusive com diversas reuniões junto à Promotoria do Meio Ambiente do Ministério Público. Formalizamos um cronograma físico-financeiro para nos adequarmos às legislações vigentes e estamos cumprindo à risca tal compromisso. Já finalizamos algumas obras de drenagem pluvial e alguns poços de monitoramento e necessitamos dar sequência com os demais compromissos assumidos.

8. Construção de capelas

Estamos trabalhando para construção de mais três capelas mortuárias, sendo 1 no distrito de Irerê, 1 no distrito de São Luiz e 1 no bairro Cafezal. Nos três lugares, já possuímos a área e o projeto arquitetônico, restando os complementares e, após, a disponibilização de recursos para iniciarmos os processos licitatórios.

F. Quais projetos, programas e ações previstas e a respectiva necessidade para sua implantação.

1. Nova sede

A ACESF necessita de uma nova sede para prestar melhor atendimento às famílias enlutadas e ter melhores condições de trabalho para os servidores. Mantemos esta estrutura em funcionamento 24 horas por dia. Atualmente, nós



Administração dos Cemitérios e Serviços Funerários de Londrina
ACESF

temos em nossa sede uma localização muito boa devido à proximidade com os principais hospitais da cidade. Porém, precisamos de adequações em diversos setores, como por exemplo a sala de preparação, que carece de maior espaço, bem como nosso depósito de urnas. O layout do espaço de atendimento, também se mostra equivocado, visto que os familiares que perdem seus entes queridos, dividem espaço com as pessoas que vem para resolver serviços administrativos. Precisamos de um projeto que contemple no mínimo dois andares onde, na parte inferior fiquem localizados plantão funeral, depósito de urnas, sala de preparação e estacionamento. O restante deve ficar em pisos superiores.

2. Gerência de Manutenção Predial

Como temos uma sede que funciona 24 horas por dia e 19 capelas, necessitamos criar no organograma da ACESF um cargo de Gerente de Manutenção Predial, com uma equipe de servidores que possam prestar as manutenções preventivas e também corretivas.

3. Ampliação de muros

Também é preciso trabalhar na ampliação dos muros e instalação de concertinas em todos os cemitérios para que haja uma melhora na segurança dos mesmos. Infelizmente, ainda existem algumas ocorrências de furtos de placas, vasos de bronze e até de matérias e ferramentas dos nossos cemitérios. Estas ocorrências ocorrem durante o período noturno e seria importante dificultar este tipo de ação. Também temos um projeto pronto para iluminação interna do cemitério São Pedro. Segundo a Secretaria de Defesa Social, a iluminação contribui para a diminuição das ocorrências.

4. Contratação de pessoal

A principal ação para o desenvolvimento da prestação de serviços da ACESF da melhor maneira possível é a contratação de pessoal. Principalmente para manutenção e conservação dos cemitérios e capelas. Também é necessária a reposição de servidores que saíram do quadro funcional de diversos cargos, tais como motoristas funerários, preparadores de cadáver e técnicos de gestão pública.

G. Informar os contratos e convênios pertinentes a Administração dos Cemitérios e Serviços Funerários de Londrina (ACESF) que estão em andamento, o objetivo de cada um, valor e prazo de conclusão;

- Manutenção preventiva e corretiva da frota, término em fevereiro/2017.
- Valores atuais:
 - Deseleto: Mão de obra: R\$ 33,96
 - Peças: R\$ 18.604.,30
- Coelho's: Mão de obra: R\$ 12.011,28
- Peças: R\$ 43.481,95
- Fornecimento de combustível: Empresa Prime Consultoria, termino em abril/2017.



Administração dos Cemitérios e Serviços Funerários de Londrina
A C E S F

- Alcool: R\$ 26.840,00
- Gasolina: R\$ 62.333,76
- Diesel: R\$ 48.844,07
- Diesel S-10: 13.355,99

H. Informar a existência de processos de licitação em tramitação pertinente a Acesf;

- Materiais elétricos;
- Gêneros alimentícios;
- Véus, tecido TNT, Tecido Tule, renda e ribbon;
- Certificado Digital;
- Fornecimento de passagens aéreas e rodoviárias;
- Concreto usinado;
- Grama esmeralda;
- Instalações de vidro e espelhos;
- Extintores, carga de extintores;
- Locação de banheiros químicos;
- Crachás de identificação;
- Bloqueador solar;
- Material de pintura;
- Urnas funerárias;
- Refeições entregue em marmitex;
- Locação de guindaste;
- Óleo hidráulico, óleo lubrificante, graxa e fluido;
- Pilha e carregadores de pilha;
- Limpeza e desinfecção de caixas d'água;
- Pneus e correlatos;
- Material de construção;
- Materiais descartáveis;
- Publicação de atos oficiais;

I. Uma breve descrição por parte do superintendente da Acesf sobre os principais desafios para a próxima gestão.

Com certeza o principal desafio para a próxima gestão será colocar em funcionamento o novo cemitério municipal. Como dito, a área já foi adquirida e estão correndo os trâmites para licenciamento e projeto. O último cemitério municipal construído no município foi a 17 anos atrás. Por isso, é primordial a construção deste cemitério para que se possa atender a demanda por novas concessões.

J. Qual a estrutura atual e a ideal para aprimorar a manutenção das os cemitérios de Londrina?

A estrutura para manutenção dos cemitérios avançou bastante nos últimos anos. Isto se deve à implantação da taxa de manutenção de cemitérios. Atualmente,



Administração dos Cemitérios e Serviços Funerários de Londrina
ACESF

possuímos três caminhões para retirada de resíduos (1 com carroceria, 1 basculante e 1 com poliguindaste para movimentação de caçambas), temos 05 caçambas para a destinação dos resíduos, temos várias máquinas roçadeiras costais, temos 2 tratores giro zero para corte de grama, temos motosserras, motopoda, 2 betoneiras, 1 alisador de concreto, 1 máquina de pintura, 1 compressor, 1 motogerador, entre outros. Em relação à estrutura ideal, se faz necessária a aquisição de mais caçambas, mais roçadeiras e betoneiras e, principalmente contratação de pessoal. Temos uma defasagem grande ainda quando se trata de pessoal para manutenção dos cemitérios. A ACESF tem cerca de 300 mil metros quadrados de área para dar manutenção nos 13 cemitérios municipais existentes. Sem dúvida a contratação de servidores será fundamental para a ACESF possa melhorar ainda mais a prestação dos serviços.

K. Situação com relação ao número de Jazigos para atender a demanda da cidade para os próximos anos.

Atualmente, temos poucas vagas para novas concessões nos Cemitério Jardim da Saudade que, provavelmente se esgotarão até o final do ano. No Cemitério São Pedro e em alguns Distritais também temos vagas para novas aquisições com ao menos 1 ano de prazo para esgotamento de acordo com a demanda. Está em trâmite um processo de revogação que irá liberar novas concessões nos cemitérios São Paulo e João XXIII. Este processo deve ser finalizado até o fim de novembro. Devem ser liberadas vagas que atendam a demanda também por alguns meses. Estamos trabalhando atualmente na ampliação do cemitério Padre Anchieta que possibilitará o atendimento de demanda pelos próximos 3 anos.

Sendo estas as informações que entendemos pertinentes, estamos à disposição para eventuais esclarecimentos que se fizerem necessários.

Atenciosamente,



Ademir Gervásio de Souza Júnior
Superintendente ACESF