

Ofício 681/2016 – Presidência

Londrina, 17 de outubro de 2016.

Senhor Chefe de Gabinete,

Em resposta ao seu e-mail, segue Informações referente a documentação de Transição desta Fundação de Esportes de Londrina.

Atenciosamente,



Wilmar Aparecido Caus
DIRETOR PRESIDENTE
FUNDAÇÃO DE ESPORTES DE LONDRINA

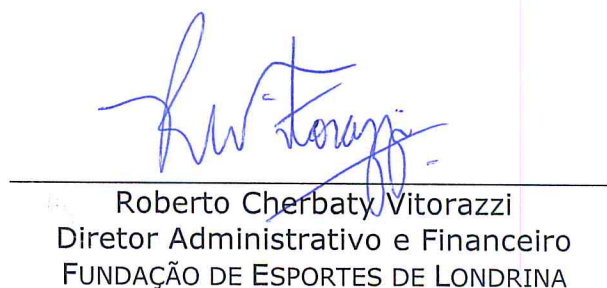

Roberto Cherbaty Vitorazzi
Diretor Administrativo e Financeiro
FUNDAÇÃO DE ESPORTES DE LONDRINA



Claudemir Fattori
Diretor Técnico / Assessor de Eventos
FUNDAÇÃO DE ESPORTES DE LONDRINA

Ao Senhor
GEORGE DANIELIDES
Chefe de Gabinete
Prefeitura Municipal de Londrina

Recebido em
25/10/2016
[Signature]

FUNDAÇÃO DE ESPORTES DE LONDRINA

A. Situação financeira e orçamentária da Fundação com relação a outras Despesas Correntes;

a.1 Valor empenhado em 2015.

R\$ 7.572.649,44.

a.2 Valor Orçado em 2016.

R\$ 8.979.000,00.

a.3 Valor empenhado até setembro de 2016.

R\$ 4.844.510,00.

a.4 Projeção de empenho até dezembro de 2016.

R\$ 1.008.529,67, BLOQUEADOS R\$291.594,10.

a.5 Valor previsto na proposta orçamentária para o exercício de 2017.

R\$ 7.855.000,00.

B. Com relação ao orçamento de 2017, qual o valor para investimentos?

R\$ 293.000,00.

Anexo - 1: comprovantes dos itens acima.

C. Qual a estrutura organizacional da Fundação;

Anexo - 2: Quadro funcional.

D. Qual o quadro funcional e sua situação presente e futura dos funcionários lotados na Fundação, funcionários remanejados para outros órgãos, afastados e em vias de aposentadoria;

*Aposentadoria prevista em 2017: Professor Pedro Lanaro Filho – FEL

Anexo - 3: Quadro funcional.

E. Quais Projetos, Programas e Ações em andamento e a respectiva necessidade para sua continuidade;

Estádio Jaci Scaff – CAFÉ: Troca do grama, pintura, recapeamento do anel superior, troca da cobertura das cativas, reforço da base das torres de iluminação, adequação do sistema hidráulico, reformas dos vestiários, adequação dos alambrados, aprovação da CBF.

Autódromo Ayrton Senna: Reformas nos prédios: Torre, Boxes, Camarotes, sanitários, pinturas, finalização dos sistemas de prevenção de incêndio, implantação de ambulatório, recapeamento parcial da pista, substituição dos pneus 30 mil, fixação em blocos, (pneus, parafusos, borrachão e telas de prevenção para mosquitos) com orientação da CBA.

Kartódromo Luigi Borghesi: Pinturas e reformas estrutural/adequações.

Praça da Juventude Sul: Pinturas e manutenção.

Praça da Juventude Norte: Pinturas e manutenção.

Centro esportivo Maria Cecília: Pinturas e manutenção.

Centro de treinamento e pista de BMX, parceria com a Confederação Brasileira de Ciclismo/ Ministério de Esporte com a Fundação de Esportes de Londrina/Prefeitura Municipal Londrina.

A Área de Lazer Luigi Borghesi — mais conhecida como Zerão: Implantação de Bebedouro ao lado das quadras, construção de calçada entre as quadras, limpeza, lavagem e finalizando com as pinturas das quadras.

Quadras poliesportivas: Melhorias nas quadras do Parigot III, Jardim San Thiago, Jardim Hedy e João Paz.

Moringão: Reforma estrutural cobertura, elétrica, hidráulica e pinturas.

Quadras poliesportivas em praças públicas.

Campos de futebol do município e distritos.

Academias ao ar livre.

Ginásios de Esportes.

Pistas de Skate.

F. Quais Projetos, Programas e Ações previstos e a respectiva necessidade para sua implantação;

PELC – Ministério do Esporte.

Projetos Ministério dos Esportes incentivados.

Programa de reformas e adequações dos espaços esportivos através do SICONV e emendas parlamentares.

Moringão reforma da iluminação e adequações do estacionamento e faixa.

Centro de Ginástico Alceu Malucelli.

Autódromo Internacional Ayrton Senna.

Pista de Atletismo.

Reforma VGD.

Iluminação Estádio do Café.

Anexo - 4: SICONV – Número dos Projetos

G. Das atribuições legais da Fundação, quais estão em andamento e sua situação atual;

F.E.I.P.E.: 5 PROGRAMAS e 47 convênios.

Projeto esporte formador: 50 polos de desenvolvimento da iniciação esportiva/lazer no município e distritos.

H. Informar os contratos e convênios pertinentes a Fundação de Esportes de Londrina que estão em andamento, o objetivo de cada um, valor e prazo de conclusão;

Anexo - 5: Quadro de contratos.

Anexo - 6: Quadro de convênios (FEIPE).

I. Informar a existência de processos de licitação em tramitação pertinentes a Fundação;

Anexo - 7: processos de licitações.

J. Uma breve descrição por parte do presidente da Fundação sobre os principais desafios para a próxima gestão;

Muito se construiu e avançou neste período na Política Municipal de Esportes com a aplicação de diretrizes das manifestações esportivas na F.E.L.; a) manifestação do esporte participativo; b) manifestação do esporte educacional e c) manifestação do esporte rendimento. Esporte educacional: implantação dos programas de iniciação esportiva, esporte social e saúde do Projeto Esporte Formador atendendo gratuitamente os munícipes em nossos próprios esportivos e de outras secretarias, como Centro Maria Cecilia, Praças da Juventude Norte e Sul, C.E.U., programas de iniciação esportivas nas escolas da rede municipal e estadual, aulas de ginástica laboral nas secretárias (departamentos) P.M.L. e praças públicas. O investimento de 50% aportado no recurso destinado ao Fundo Especial de Incentivo a Programas Esportivos (F.E.I.P.E.), a qual totalizou quatro milhões e quinhentos mil reais para desenvolver a iniciação esportiva e rendimento, divididos em 5 programas: Programa da Juventude, Programa Adulto, Programa Pessoas com Deficiência, Programa Modalidades Alternativas e Programa das Ligas, que totalizaram o convênio de 47 modalidades esportivas. Projeto de recuperação e reforma dos próprios esportivos através do convênio com o CRESLON – convênio com os apenados do Estado do Paraná, habilitando a F.E.L. há ter uma estrutura de pessoas, onde viabilizou a agilidade e capacidade para melhorias das recuperações e reformas dos espaços esportivos de nossa cidade. Ex: Autódromo, com a volta da Stock Car, Estádio do Café, com revitalização de 70% de sua estrutura.

A necessidade da implantação e implementação da Política Municipal de Esportes só se efetuará por completa se a F.E.L. for reestruturada sob a visão da eficiência e da responsabilidade esportiva social, a eficiência desta proposta se dá por uma Política de Esportes que não poderá sustentar-se na perspectiva de um quadro funcional sem formação técnica, descompromissado e itinerante dos servidores, a qual se navega aos trâmites de empréstimos entre as secretarias. Desta forma, fica claro a formação de um quadro próprio por meio de concurso público, que neste momento de orçamento reduzido fica difícil e também demora devido aos trâmites, sendo assim, não seria a melhor opção. O mais viável seria um projeto de lei de contratação de professores/técnicos para a Fundação de Esportes de Londrina através do Processo Seletivo Simplificado (P.S.S.). Durante o período que estivemos navegando entre as secretarias, vivenciando, analisando a dificuldade da gestão pública, discutindo estratégias para a F.E.L., acredito que esta seja a meu

ver a melhor opção/estratégica para agilizar o trâmite burocratizado do poder público.

Planejamento:

- a) Efetivação imediata dos funcionários (técnicos e administrativos) cedidos por outras secretarias para o quadro da F.E.L.
- b) Em curto prazo, os recursos financeiros para custeio destes servidores serão transferidos da origem, ou ainda, integrados ao orçamento da FEL oriundos das secretarias cedentes com intuito de não onerar os cofres e o orçamento do município.
- c) Em médio prazo, composição do quadro técnico e administrativo através de concurso público, garantido na L.D.O. e P.P.A. e/ou o **processo PSS**.

K. Qual a estrutura atual e a ideal para aprimorar a aplicação de políticas públicas de esporte?

O organograma estudado e desenvolvido derivou-se de experiências e da análise da atual realidade da FEL, e propomos se possível a implantação deste ao longo dos 4 anos de gestão.

Anexo 8 – Organograma da estrutura atual

Anexo 9 – Organograma da estrutura ideal

ANEXO 1

Fundação de Esportes de Londrina - 2015

Relatório de empenhos por data de emissão

Período: 01/01/2015 até 31/12/2015

Número	Tipo	Conta	Fonte	Unidade	Projeto/Atividade	Natureza de despesa	Fornecedor	Valor empenhado
1018/2015	O	401	00080	49.020	27.812.0029.6102	3.3.90.36.07.00	246999-5 GUILHERME LUCAS DA SILVA ALMEIDA	630,40
1019/2015	O	401	00080	49.020	27.812.0029.6102	3.3.90.36.07.00	518086-4 MATHEUS ELIAS SANTOS DE SOUZA	992,88
1020/2015	O	401	00080	49.020	27.812.0029.6102	3.3.90.36.07.00	183946-2 VITOR HUGO MOREIRA BORGES	472,80
1021/2015	O	401	00080	49.020	27.812.0029.6102	3.3.90.36.07.00	491115-6 PALOMA KAREN FERREIRA EUZEBIO	926,69
1022/2015	O	401	00080	49.020	27.812.0029.6102	3.3.90.36.07.00	490163-1 Lillian Vieira do Nascimento	362,48
1023/2015	O	401	00080	49.020	27.812.0029.6102	3.3.90.36.07.00	491141-5 LAIZA FLORIANO DE ALMEIDA	252,16
1024/2015	O	401	00080	49.020	27.812.0029.6102	3.3.90.36.07.00	518087-2 TALYTA DANIELA FLORIANO QUINTAMILHA	252,16
1025/2015	O	401	00080	49.020	27.812.0029.6102	3.3.90.36.07.00	491114-8 LEANDRO MOREIRA SANTOS	252,16
1026/2015	O	401	00080	49.020	27.812.0029.6102	3.3.90.36.07.00	267308-8 CARLOS ROBERTO CAZARIM	252,16
1027/2015	O	401	00080	49.020	27.812.0029.6102	3.3.90.36.07.00	489268-2 Tamires Santana de Oliveira	252,16
1028/2015	O	401	00080	49.020	27.812.0029.6102	3.3.90.36.07.00	501971-1 VINICIUS DOS SANTOS DE OLIVEIRA	753,33
1029/2015	O	401	00080	49.020	27.812.0029.6102	3.3.90.36.07.00	489210-1 Gabriel Renan Alberguine	677,68
1030/2015	O	401	00080	49.020	27.812.0029.6102	3.3.90.36.07.00	518088-1 BRUNA APARECIDA VENTURA DA SILVA	661,92
1031/2015	O	401	00080	49.020	27.812.0029.6102	3.3.90.36.07.00	489277-1 Marcelo Henrique de Oliveira Rodrigues	126,08
Total:								7.572.649,44

Critério de seleção:

Empenhos do exercício

Natureza da despesa: 3.0.00.00.00.00 até 9.0.00.00.00.00

Fundação de Esportes de Londrina - 2016

Saldo das contas de despesa

Calculado em: 14/10/2016

Órgão / Unidade / Projeto ou Atividade / Conta de despesa / Fonte de recurso (F. PADRÃO/ ORIG/ APU DES/ DET)	Valor autorizado	Valor atualizado	Líquido empenhado	Saldo atual
49 - Fundação de Esportes de Londrina - FEL	8.979.000,00	10.344.577,06	4.758.005,58	5.686.571,48
010 - Coordenação Geral - FEL	4.769.000,00	4.869.000,00	2.165.706,49	2.703.293,51
27.812.0029.5058 - Obras e Equipamentos - Fundação de Esportes de Londrina	828.000,00	828.000,00	1.032,00	826.968,00
4.4.90.51.00.00 - OBRAS E INSTALAÇÕES				
00010 E 00001 0001/01/07/00/00 Recursos do Tesouro (Descentralizados)	365.000,00	365.000,00	0,00	365.000,00
00020 E 00080 0000/01/07/00/00 Recursos Próprios - Administração Indireta	180.000,00	180.000,00	0,00	180.000,00
4.4.90.52.00.00 - EQUIPAMENTOS E MATERIAL PERMANENTE				
00030 E 00001 0001/01/07/00/00 Recursos do Tesouro (Descentralizados)	178.000,00	178.000,00	0,00	178.000,00
00040 E 00080 0000/01/07/00/00 Recursos Próprios - Administração Indireta	100.000,00	100.000,00	1.032,00	98.968,00
00050 E 00501 0501/04/99/00/00 Receitas de Alienações de Ativos	5.000,00	5.000,00	0,00	5.000,00
27.812.0029.6100 - Atividades da Fundação de Esportes de Londrina	3.935.000,00	3.935.000,00	2.139.259,24	1.795.740,76
3.1.90.05.00.00 - OUTROS BENEFÍCIOS PREVIDENCIÁRIOS DO SERVIDOR OU DO MILITAR				
00060 E 00001 0001/01/07/00/00 Recursos do Tesouro (Descentralizados)	10.000,00	10.000,00	4.370,42	5.629,58
00070 E 00080 0000/01/07/00/00 Recursos Próprios - Administração Indireta	1.000,00	1.000,00	0,00	1.000,00
3.1.90.11.00.00 - VENCIMENTOS E VANTAGENS FIXAS - PESSOAL CIVIL				
00080 E 00001 0001/01/07/00/00 Recursos do Tesouro (Descentralizados)	1.588.000,00	1.573.000,00	834.827,89	738.172,11
00090 E 00080 0000/01/07/00/00 Recursos Próprios - Administração Indireta	1.000,00	1.000,00	0,00	1.000,00
3.1.90.13.00.00 - OBRIGAÇÕES PATRONAIS				
00100 E 00001 0001/01/07/00/00 Recursos do Tesouro (Descentralizados)	141.000,00	141.000,00	80.876,77	60.123,23
00110 E 00080 0000/01/07/00/00 Recursos Próprios - Administração Indireta	1.000,00	1.000,00	0,00	1.000,00
3.1.90.16.00.00 - OUTRAS DESPESAS VARIÁVEIS - PESSOAL CIVIL				
00120 E 00001 0001/01/07/00/00 Recursos do Tesouro (Descentralizados)	7.000,00	22.000,00	13.975,69	8.024,31
00130 E 00080 0000/01/07/00/00 Recursos Próprios - Administração Indireta	1.000,00	1.000,00	0,00	1.000,00
3.1.90.46.00.00 - AUXÍLIO-ALIMENTAÇÃO				
00140 E 00001 0001/01/07/00/00 Recursos do Tesouro (Descentralizados)	110.000,00	110.000,00	55.475,89	54.524,11
3.1.90.49.00.00 - AUXÍLIO-TRANSPORTE				
00150 E 00001 0001/01/07/00/00 Recursos do Tesouro (Descentralizados)	10.000,00	10.000,00	2.224,35	7.775,65
3.1.90.92.00.00 - DESPESAS DE EXERCÍCIOS ANTERIORES				
00160 E 00001 0001/01/07/00/00 Recursos do Tesouro (Descentralizados)	1.000,00	1.000,00	0,00	1.000,00
3.1.90.96.00.00 - RESSARCIMENTO DE DESPESAS DE PESSOAL REQUISITADO				
00170 E 00001 0001/01/07/00/00 Recursos do Tesouro (Descentralizados)	1.000,00	1.000,00	0,00	1.000,00
3.1.91.13.00.00 - OBRIGAÇÕES PATRONAIS				
00180 E 00001 0001/01/07/00/00 Recursos do Tesouro (Descentralizados)	1.000,00	1.000,00	0,00	1.000,00
00190 E 00080 0000/01/07/00/00 Recursos Próprios - Administração Indireta	254.000,00	254.000,00	94.092,66	159.907,34
3.3.90.14.00.00 - DIÁRIAS - PESSOAL CIVIL				
00200 E 00001 0001/01/07/00/00 Recursos do Tesouro (Descentralizados)	1.000,00	1.000,00	0,00	1.000,00
00210 E 00080 0000/01/07/00/00 Recursos Próprios - Administração Indireta	10.000,00	10.000,00	6.306,00	3.694,00
	1.000,00	1.000,00	0,00	1.000,00

Fundação de Esportes de Londrina - 2016

Saldo das contas de despesa

Calculado em: 14/10/2016

Órgão / Unidade / Projeto ou Atividade / Conta de despesa / Fonte de recurso (F. PADRÃO/ ORIG/ APU DES/ DET)	Valor autorizado	Valor atualizado	Líquido empenhado	Saldo atual
3.3.90.30.00.00 MATERIAL DE CONSUMIMO				
00220 E 00001 0001/01/07/00/00 Recursos do Tesouro (Descentralizados)	200.000,00	200.000,00	130.460,59	69.539,41
00230 E 00080 0000/01/07/00/00 Recursos Próprios - Administração Indireta	90.000,00	90.000,00	20.470,62	69.529,38
3.3.90.33.00.00 PASSAGENS E DESPESAS COM LOCOMOÇÃO				
00240 E 00001 0001/01/07/00/00 Recursos do Tesouro (Descentralizados)	10.000,00	10.000,00	7.271,60	2.728,40
00250 E 00080 0000/01/07/00/00 Recursos Próprios - Administração Indireta	1.000,00	1.000,00	0,00	1.000,00
3.3.90.34.00.00 OUTRAS DESPESAS DE PESSOAL DECORRENTES DE CONTRATOS DE TERCEIRIZAÇÃO				
00260 E 00001 0001/01/07/00/00 Recursos do Tesouro (Descentralizados)	1.000,00	1.000,00	0,00	1.000,00
3.3.90.36.00.00 OUTROS SERVIÇOS DE TERCEIROS - PESSOA FÍSICA				
00270 E 00001 0001/01/07/00/00 Recursos do Tesouro (Descentralizados)	170.000,00	170.000,00	20.840,16	149.159,84
00271 E 00080 0000/01/07/00/00 Recursos Próprios - Administração Indireta	0,00	0,00	0,00	0,00
00271 EA 00080 0000/01/07/00/00 Recursos Próprios - Administração Indireta	0,00	0,00	0,00	0,00
3.3.90.37.00.00 LOCAÇÃO DE MÃO-DE-OBRA				
00280 E 00001 0001/01/07/00/00 Recursos do Tesouro (Descentralizados)	310.000,00	310.000,00	247.551,66	62.448,34
00290 E 00080 0000/01/07/00/00 Recursos Próprios - Administração Indireta	1.000,00	1.000,00	0,00	1.000,00
3.3.90.39.00.00 OUTROS SERVIÇOS DE TERCEIROS - PESSOA JURÍDICA				
00300 E 00001 0001/01/07/00/00 Recursos do Tesouro (Descentralizados)	818.000,00	818.000,00	529.327,05	288.672,94
00310 E 00080 0000/01/07/00/00 Recursos Próprios - Administração Indireta	90.000,00	90.000,00	89.936,80	63,20
00310 EA 00080 0000/01/07/00/00 Recursos Próprios - Administração Indireta	0,00	60.000,00	344,00	59.656,00
3.3.90.46.00.00 AUXÍLIO-ALIMENTAÇÃO				
00320 E 00080 0000/01/07/00/00 Recursos Próprios - Administração Indireta	1.000,00	1.000,00	0,00	1.000,00
3.3.90.47.00.00 OBRIGAÇÕES TRIBUTÁRIAS E CONTRIBUTIVAS				
00330 E 00001 0001/01/07/00/00 Recursos do Tesouro (Descentralizados)	1.000,00	1.000,00	907,08	92,92
3.3.90.48.00.00 OUTROS AUXÍLIOS FINANCEIROS A PESSOAS FÍSICAS				
00340 E 00001 0001/01/07/00/00 Recursos do Tesouro (Descentralizados)	1.000,00	1.000,00	0,00	1.000,00
3.3.90.49.00.00 AUXÍLIO-TRANSPORTE				
00350 E 00080 0000/01/07/00/00 Recursos Próprios - Administração Indireta	1.000,00	1.000,00	0,00	1.000,00
3.3.90.92.00.00 DESPESAS DE EXERCÍCIOS ANTERIORES				
00360 E 00001 0001/01/07/00/00 Recursos do Tesouro (Descentralizados)	1.000,00	1.000,00	0,00	1.000,00
3.3.91.92.00.00 DESPESAS DE EXERCÍCIOS ANTERIORES				
00370 E 00001 0001/01/07/00/00 Recursos do Tesouro (Descentralizados)	1.000,00	1.000,00	0,00	1.000,00
28.846.0000.0052 Indenizações e Restituições				
3.3.90.91.00.00 SENTENÇAS JUDICIAIS				
00380 E 00001 0001/01/07/00/00 Recursos do Tesouro (Descentralizados)	1.000,00	1.000,00	0,00	1.000,00
3.3.90.93.00.00 INDENIZAÇÕES E RESTITUIÇÕES				
00390 E 00001 0001/01/07/00/00 Recursos do Tesouro (Descentralizados)	92.000,00	92.000,00	18.415,25	73.584,75
00400 E 00080 0000/01/07/00/00 Recursos Próprios - Administração Indireta	70.000,00	70.000,00	2.575,25	67.424,75
	21.000,00	21.000,00	15.840,00	5.160,00
	1.000,00	1.000,00	0,00	1.000,00

Fundação de Esportes de Londrina - 2016

Saldo das contas de despesa

Calculado em : 14/10/2016

Órgão / Unidade / Projeto ou Atividade / Conta de despesa / Fonte de recurso (F. PADRÃO/ ORIG/ APU DES/ DET)	Valor autorizado	Valor atualizado	Líquido empenhado	Saldo atual
28.846.0000.0053 Contribuição ao PASEP				
3.3.90.47.00.00 OBRIGAÇÕES TRIBUTÁRIAS E CONTRIBUTIVAS	13.000,00	13.000,00	7.000,00	6.000,00
00410 E 0001 0001/01/07/00/00 Recursos do Tesouro (Descentralizados)				
00420 E 00080 0000/01/07/00/00 Recursos Próprios - Administração Indireta	12.000,00	12.000,00	7.000,00	5.000,00
99.999.9999.9007 Reserva de Contingência	1.000,00	1.000,00	0,00	1.000,00
9.9.99.99.00.00 RESERVA DE CONTINGÊNCIA	1.000,00	1.000,00	0,00	1.000,00
00430 E 00999 0999/01/99/00/00 Reservas de Contingências				
020 Fundo Especial de Incentivo a Projetos Esportivos				
27.811.0029.2101 Incentivo ao Esporte - Alto Rendimento	4.210.000,00	5.475.577,06	2.592.299,09	2.883.277,97
3.3.50.41.00.00 CONTRIBUIÇÕES	944.000,00	1.259.503,20	622.007,60	637.495,60
00440 E 00001 0001/01/07/00/00 Recursos do Tesouro (Descentralizados)				
00441 E 00080 0000/01/07/00/00 Recursos Próprios - Administração Indireta	944.000,00	944.000,00	459.496,80	484.503,20
00441 EA 00080 0000/01/07/00/00 Recursos Próprios - Administração Indireta	0,00	0,00	0,00	0,00
27.812.0029.5059 Obras e Equipamentos - Fundo Especial de Incentivo a Projetos Esportivos	0,00	315.503,20	162.510,80	152.992,40
4.4.90.52.00.00 EQUIPAMENTOS E MATERIAL PERMANENTE	12.000,00	12.000,00	0,00	12.000,00
00450 E 00001 0001/01/07/00/00 Recursos do Tesouro (Descentralizados)				
27.812.0029.6102 Incentivo ao Esporte Comunitário	12.000,00	12.000,00	0,00	12.000,00
3.3.50.41.00.00 CONTRIBUIÇÕES	3.254.000,00	4.204.073,86	1.970.291,49	2.233.782,37
00460 E 00001 0001/01/07/00/00 Recursos do Tesouro (Descentralizados)				
00461 E 00080 0000/01/07/00/00 Recursos Próprios - Administração Indireta	2.169.000,00	2.169.000,00	1.321.631,74	847.368,26
00461 EA 00080 0000/01/07/00/00 Recursos Próprios - Administração Indireta	0,00	0,00	0,00	0,00
3.3.90.14.00.00 DIÁRIAS - PESSOAL CIVIL	0,00	846.758,26	391.300,42	455.457,84
00470 E 00001 0001/01/07/00/00 Recursos do Tesouro (Descentralizados)				
3.3.90.30.00.00 MATERIAL DE CONSUMO	25.000,00	25.000,00	0,00	25.000,00
00480 E 00001 0001/01/07/00/00 Recursos do Tesouro (Descentralizados)				
3.3.90.31.00.00 PREM. CULTURAIS, ARTÍSTICAS, CIENTIF. DESPORT. E OUTRAS	100.000,00	100.000,00	0,00	100.000,00
00490 E 00001 0001/01/07/00/00 Recursos do Tesouro (Descentralizados)				
3.3.90.33.00.00 PASSAGENS E DESPESAS COM LOCOMOÇÃO	30.000,00	30.000,00	0,00	30.000,00
00500 E 00001 0001/01/07/00/00 Recursos do Tesouro (Descentralizados)				
3.3.90.36.00.00 OUTROS SERVIÇOS DE TERCEIROS - PESSOA FÍSICA	250.000,00	250.000,00	2.940,00	247.060,00
00510 E 00001 0001/01/07/00/00 Recursos do Tesouro (Descentralizados)				
3.3.90.39.00.00 OUTROS SERVIÇOS DE TERCEIROS - PESSOA JURÍDICA	327.000,00	327.000,00	244.495,71	82.504,29
00520 E 00001 0001/01/07/00/00 Recursos do Tesouro (Descentralizados)				
00521 E 00080 0000/01/07/00/00 Recursos Próprios - Administração Indireta	350.000,00	350.000,00	9.923,62	340.076,38
00521 EA 00080 0000/01/07/00/00 Recursos Próprios - Administração Indireta	0,00	0,00	0,00	0,00
3.3.90.47.00.00 OBRIGAÇÕES TRIBUTÁRIAS E CONTRIBUTIVAS	0,00	103.315,60	0,00	103.315,60
00530 E 00001 0001/01/07/00/00 Recursos do Tesouro (Descentralizados)				
	1.000,00	1.000,00	0,00	1.000,00

Fundação de Esportes de Londrina - 2016

Saldo das contas de despesa

Calculado em : 14/10/2016

Página:4

Órgão / Unidade / Projeto ou Atividade / Conta de despesa / Fonte de recurso (F. PADRÃO/ ORIG/APU/DES/DET)	Valor autorizado	Valor atualizado	Liquido empenhado	Saldo atual
3.3.90.48.00.00 OUTROS AUXÍLIOS FINANCEIROS A PESSOAS FÍSICAS				
00540 E 00001 0001/01/07/000/00 Recursos do Tesouro (Descentralizados)	1.000,00	1.000,00	0,00	1.000,00
3.3.90.92.00.00 DESPESAS DE EXERCÍCIOS ANTERIORES				
00550 E 00001 0001/01/07/000/00 Recursos do Tesouro (Descentralizados)	1.000,00	1.000,00	0,00	1.000,00
Total Geral	8.979.000,00	10.344.577,06	4.758.005,58	5.586.571,48

Critério de seleção:

Data do cálculo: 14/10/2016

Fundação de Esportes de Londrina - 2016

Relatório de empenhos por data de emissão

Período: 01/01/2016 até 30/09/2016

Número	Tipo	Conta	Fonte	Unidade	Projeto/Atividade	Natureza de despesa	Fornecedor	Valor empenhado
758/2016	O	510	00001	49.020	27.812.0029.6102	3.3.90.36.07.00	518500-9 CAIO SANTANA DE ASSIS	563,20
759/2016	O	510	00001	49.020	27.812.0029.6102	3.3.90.36.07.00	539635-2 LUIDE CAROLINA FRANÇA DE ABREU	528,00
760/2016	O	510	00001	49.020	27.812.0029.6102	3.3.90.36.07.00	492902-1 ELIZANDRA SANTANA VERSSORI	475,20
30/09/2016								31.505,74
761/2016	E	300	00001	49.010	27.812.0029.6100	3.3.90.39.58.00	13192-0 SERCOMTEL SA TELECOMUNICACOES	4.000,00
762/2016	E	280	00001	49.010	27.812.0029.6100	3.3.90.37.02.99	257521-3 COSTA OESTE SERVIÇOS DE LIMPEZA - EIRELI	27.505,74
Total:								4.844.510,89

Critério de seleção:

Empenhos do exercício

Data da solicitação	Tipo da solicitação	Número da Solicitação	Descrição do Produto	Data Recebimento Suprimentos	Empresa	CNPJ	Contrato / Ata de Registro de Preços	Pregão	Valor aprox. a empenhar	Bloqueados
10/01/11	Equipilano	001/11	Alarme Monitorado - PG 022/11 - (16/01 a 15/02/17) - Aditivo 23	12/01/2011	Proguarda Vigilância e Segurança Ltda	04.429.584/0001-76	ID-55 - 212/2011	PG/SMGP-0022/11	R\$ 2.000,00	
19/05/16	Equipilano	016/16	Ambulância - UTI - PG 100/16 - Vólei de praia	23/05/2016	Salva Vida S.O.S Emergências Médicas Ltda	02.752.378/0001-77	ATA-132/2016	PG/SMGP-100/2016	R\$ 2.340,00	
18/08/15	Equipilano	038/15	Areia, Pedra, Pedreiro - PG 163/15	14/08/2015	Aderaldo e Souza Ltda	81.253.456/0001-87	ATA-056/2015	PG/SMGP-163/2015	R\$ 2.876,00	
18/08/15	Equipilano	038/15	Areia, Pedra, Pedreiro - PG 163/15	14/08/2015	Pedreira Jca Ltda	75.218.469/0001-98	ATA-056/2015	PG/SMGP-163/2015	R\$ 908,80	
27/08/15	Dependência	028/15	Baterias - PG 204/15	15/08/2015	WM Comércio de Baterias Ltda	08.943.376/0001-74	ATA-066/2015	PG/SMGP-204/2015	R\$ 7.494,00	
20/07/16	Equipilano	004/16	Carimbos - PG 048/16		Mercedem, Feoee Etirell - TME	23.748.466/0001-14	ATA-088/2016	PG/SMGP-048/2016	R\$ 663,38	
20/07/16	Equipilano	004/16	Carimbos - PG 048/16		A Melhor Compra Comércio e Licitação Ltda		ATA-088/2016	PG/SMGP-048/2016	R\$ 146,00	
14/07/16	Equipilano	049/16	Certificado Digital - PG 157/16	01/08/2016	CeCasa				R\$ 1.800,00	
30/09/15	Equipilano	064/15	Coffee Break - PG 008/16	08/12/2015	Barão do Pão Padaria e Confeitaria Ltda - ME			PG/SMGP-008/2016	R\$ 2.000,00	
30/11/15	Equipilano	074/15	Combustível - PG 011/16 - Diesel	02/12/2015	Prime Consultoria e assessoria empresarial Ltda EPP	05.340.639/0001-30	Contrato-046/2016	PG/SMGP-011/2016	R\$ 900,00	
30/11/15	Equipilano	074/15	Combustível - PG 011/16 - Etanol	02/12/2015	Prime Consultoria e assessoria empresarial Ltda EPP	05.340.639/0001-30	Contrato-046/2016	PG/SMGP-011/2016	R\$ 8.950,00	
30/11/15	Equipilano	074/15	Combustível - PG 011/16 - Gasolina	02/12/2015	Prime Consultoria e assessoria empresarial Ltda EPP	05.340.639/0001-30	Contrato-046/2016	PG/SMGP-011/2016	R\$ 9.305,00	
14/04/15	Equipilano	022/15	Copel - Energia Elétrica - DP 336/15	15/04/2015	Copel Distribuidora S/A	04.368.898/0001-06	Contrato-209/2015	DP/SMGP-0336/15	R\$ 80.000,00	
07/12/10	Equipilano	106/10	Copiadora (Impressão e fotocópia) - PG 296/10 - Aditivo 06 - 27/06/2014 a 26/06/2015.	07/12/2010	Almaq Equipamentos para Escritório Ltda	84.968.874/0001-27	ID-62 - 173/2011	PG/SMGP-0296/2010	R\$ 3.000,00	
09/09/13	Equipilano	040/13	Correios - Carta, Cartão-Postal, Telegrama - Proc. Ineg. 010/14 (5º Aditivo)	10/09/2013	Empresa Brasileira de Correios e Telégrafos	34.028.316/0020-76	ID-105 - 024/2014	IN/SMGP-0010/2014	R\$ 300,00	
10/03/14	Equipilano	014/14	Correios - Sedex comum, 10 e Pac. - DP -239/14	12/03/2014	Empresa Brasileira de Correios e Telégrafos	34.028.316/0020-76	Contrato-130/2014	DP/SMGP-0239/2014	R\$ 300,00	
x	x	x	Creslon - Centro de Reintegração Social de Londrina - Março e Abril/2016.	22/03/2016	Fundo Penitenciário do Paraná - FEPEN (SESP/DEPEN)	08.646.040/0001-17	Termo-050/2016	SESP/DEPEN	R\$ 33.000,00	
28/01/11	Equipilano	006/11	Dedetização, Limpeza e desinfecção de caixas d'água - PG 084/11	02/02/2011	Yure Hurton Martins Guimaraes	10.171.903/001-99	Contrato-214/2011	PG/SMGP-0084/2011	R\$ 2.500,00	
26/06/15	Equipilano	040/15	Encardenação - PG 156/15	04/08/2015	Benini e Lô Ltda - ME	04.619.998/0001-68	ATA-192/2015	PG/SMGP-0156/2015	R\$ 1.385,00	
27/11/15	Equipilano	073/15	Espolamento de fossa - PG 001/16	30/11/2015	J.F. Soluções Ambientais Ltda - ME		ATA-083/2016	PG/SMGP-0001/2016	R\$ 198,00	
27/11/15	Equipilano	073/15	Espolamento de fossa - PG 001/16	30/11/2015	Aparecida Rosa de Campos ME		ATA-084/2016	PG/SMGP-0001/2016	R\$ 172,84	
23/03/16	Equipilano	010/16	Gás - PG 054/16	23/03/2016	Artgaz Comércio de Gás Ltda	78.470.705/0001-60	ATA-086/2016	PG/SMGP-0054/2015	R\$ 130,00	
21/07/15	Equipilano	051/15	Gênero Alimentício - PG 037/16 (água mineral)	18/02/2016	Invista Alimentos Ltda		ATA-077/2016	PG/SMGP-0037/2016	R\$ 891,00	
21/07/15	Equipilano	051/15	Gênero Alimentício - PG 037/16 (café)	18/02/2016	A G Rossato Distribuidora Ltda		ATA-073/2016	PG/SMGP-0037/2016	R\$ 1.563,00	
27/02/15	Equipilano	008/15	Grana esmeralda - PG 468/15	03/08/2015	Jeferson Batista dos Santos - Etirell - ME			PG/SMGP-188/2015	R\$ 98.000,00	
22/07/15	Equipilano	052/15	Lavagem da frota - PG 469/2015	21/08/2015	MD Estacionamento e Lava-Rápido Ltda - ME	14.694.845/0001-39	ATA-229/2015	PG/SMGP-0169/2015	R\$ 4.842,18	
20/08/15	Equipilano	028/15	Luva de latex (para arquivar) - PG 117/16	21/08/2016	M. Magalhães			PG/SMGP-0117/2016	R\$ 16,77	
20/08/15	Equipilano	028/15	Luva de latex (para arquivar) - PG 117/16	21/08/2016	Godesc			PG/SMGP-0117/2016	R\$ 16,77	
20/08/15	Equipilano	028/15	Luva de latex (para arquivar) - PG 117/16	21/08/2016	Duomed			PG/SMGP-0117/2016	R\$ 16,15	
28/08/15	Equipilano	038/15	Madeiras, ferros e correlatos (alambreado) PG 025/16	28/08/2015	Aderaldo e Souza Ltda	81.253.456/0001-87	ATA-057/2016	PG/SMGP-0025/2016	R\$ 6.830,20	
28/08/15	Equipilano	038/15	Madeiras, ferros e correlatos (alambreado) PG 025/16	28/08/2015	Sulian Alana Soares Ltda	19.028.866/0001-16	ATA-057/2016	PG/SMGP-0025/2016	R\$ 147.000,00	
28/08/15	Equipilano	038/15	Madeiras, ferros e correlatos (alambreado) PG 025/16	28/08/2015	Martins e Martine		ATA-007/2016	PG/SMGP-0025/2016	R\$ 20.928,40	
01/03/12	Equipilano	018/12	Manutenção frota - PG 255/12 - M.O	23/05/2012	Coelho's Auto Center Ltda - ME	04.399.183/0001-10	ID-204 / ATA-157/12	PG/SMGP-0255/2012	R\$ 10.000,00	
01/03/12	Equipilano	018/12	Manutenção frota - PG 255/12 - Peças	23/05/2012	Coelho's Auto Center Ltda - ME	04.399.183/0001-10	ID-204 / ATA-157/12	PG/SMGP-0255/2012	R\$ 20.000,00	
21/08/16	Equipilano	024/16	Material - Construção - PG 144/16	21/08/2016	Aderaldo e Souza		ATA-247/2016	PG/SMGP-0144/2016	R\$ 14.453,25	
21/08/16	Equipilano	024/16	Material - Construção - PG 144/16	21/08/2016	Luna		ATA-247/2016	PG/SMGP-0144/2016	R\$ 6.367,40	
21/08/16	Equipilano	024/16	Material - Construção - PG 144/16	21/08/2016	MF da Silva		ATA-247/2016	PG/SMGP-0144/2016	R\$ 2.592,00	
21/08/16	Equipilano	024/16	Material - Construção - PG 144/16	21/08/2016	Pedreira Expresse		ATA-247/2016	PG/SMGP-0144/2016	R\$ 3.580,00	
21/08/16	Equipilano	024/16	Material - Construção - PG 144/16	21/08/2016	SH Fernandes		ATA-247/2016	PG/SMGP-0144/2016	R\$ 29,00	
21/08/16	Equipilano	024/16	Material - Construção - PG 144/16	21/08/2016	Sanderson		ATA-247/2016	PG/SMGP-0144/2016	R\$ 3.640,00	

A. Du

25/05/16	Equipilano	018/16	Copel - Energia Elétrica - DP 426/16	07/06/2016			DP/SMGP-0426/2016	R\$ 150.000,00	
14/04/15	Equipilano	023/15	Sanepar - Água Potável - IN 134/15	17/04/2015			IN/SMGP-0134/2015	R\$ 60.000,00	
21/07/16	Equipilano	031/16	Material - Descartáveis - PG 161/16	21/07/2016			PG/SMGP-0161/2016	R\$ 2.203,00	
15/07/16	Equipilano	028/16	Troféus - PG 155/16	15/07/2016		Globo Mix Ltda	PG/SMGP-0155/2016	R\$ 9.784,80	R\$ 291.594,10

R\$ 878.837,37

02/03/16	Equipilano	007/16	Material - Esportivo - 114/16	02/03/2016		Homologar	PG/SMGP-0114/2016	R\$ 56.456,80	
29/02/16	Equipilano	006/16	Medalhas - PG 114/16	03/03/2016		Homologar	PG/SMGP-0114/2016	R\$ 55.310,00	
15/02/16	Equipilano	005/16	Uniformes (Rouparia) - PG 102/16	16/02/2016		Homologar	PG/SMGP-0102/2016	R\$ 17.925,50	

R\$ 129.692,30

R\$ 1.008.529,67

R\$ 291.594,10

R\$ 0,00

Aas / B

PROPOSTA ORÇAMENTÁRIA - 2017
CONSOLIDAÇÃO DA DESPESA DO ÓRGÃO

Em R\$ 1,00

ÓRGÃO: Fundação de Esportes de Londrina - FEL		VALOR PROPOSTO	TOTAL POR FONTE	DESPESA	RECEITA
(3.1) PESSOAL E ENCARGOS SOCIAIS		2.020.000,00			
3.1.50.43	SUBVENÇÕES SOCIAIS	0,00			
3.1.90.01	APOSENTADORIA DO RPPS, RESERVA REMUNERADA E REFORMAS D	0,00	7.401.000,00	7.401.000,00	7.401.000,00
3.1.90.03	PENSÕES DO RPPS E DO MILITAR	0,00	449.000,00	450.000,00	450.000,00
3.1.90.04	CONTRATAÇÃO POR TEMPO DETERMINADO	0,00	4.000,00	4.000,00	4.000,00
3.1.90.05	OUTROS BENEFÍCIOS PREVIDENCIÁRIOS DO SERVIDOR OU DO MILITAR	10.000,00	1.000,00		0,00
3.1.90.11	VENCIMENTOS E VANTAGENS FIXAS - PESSOAL CIVIL	1.598.000,00			
3.1.90.13	OBRIGAÇÕES PATRONAIS	140.000,00			
3.1.90.16	OUTRAS DESPESAS VARIÁVEIS - PESSOAL CIVIL	10.000,00			
3.1.90.46	AUXÍLIO-ALIMENTAÇÃO	90.000,00			
3.1.90.49	AUXÍLIO-TRANSPORTE	10.000,00			
3.1.90.91	SENTENÇAS JUDICIAIS	0,00			
3.1.90.92	DESPESAS DE EXERCÍCIOS ANTERIORES	1.000,00			
3.1.90.94	INDENIZAÇÕES E RESTITUIÇÕES TRABALHISTAS	0,00			
3.1.90.96	RESSARCIMENTO DE DESPESAS DE PESSOAL REQUISITADO	1.000,00			
3.1.91.13	OBRIGAÇÕES PATRONAIS	160.000,00			
(3.2) JUROS E ENCARGOS DA DÍVIDA		0,00			
3.2.90.21	JUROS SOBRE A DÍVIDA POR CONTRATO	0,00			
3.2.90.22	OUTROS ENCARGOS SOBRE A DÍVIDA POR CONTRATO	0,00			
3.2.91.22	OUTROS ENCARGOS SOBRE A DÍVIDA POR CONTRATO	0,00			
(3.3) OUTRAS DESPESAS CORRENTES		5.058.000,00			
3.3.20.93	INDENIZAÇÕES E RESTITUIÇÕES	0,00			
3.3.30.41	CONTRIBUIÇÕES	0,00			
3.3.30.93	INDENIZAÇÕES E RESTITUIÇÕES	0,00			
3.3.31.93	INDENIZAÇÕES E RESTITUIÇÕES	0,00			
3.3.50.39	OUTROS SERVIÇOS DE TERCEIROS - PESSOA JURÍDICA	0,00			
3.3.50.41	CONTRIBUIÇÕES	0,00			
3.3.50.43	SUBVENÇÕES SOCIAIS	1.101.000,00			
3.3.60.45	SUBVENÇÕES ECONÔMICAS	0,00			
3.3.70.41	CONTRIBUIÇÕES	0,00			
3.3.71.70	RATEIO PELA PARTICIPAÇÃO EM CONSÓRCIO PÚBLICO	0,00			
3.3.71.92	DESPESAS DE EXERCÍCIOS ANTERIORES	0,00			
3.3.72.39	OUTROS SERVIÇOS DE TERCEIROS - PESSOA JURÍDICA	0,00			
3.3.90.14	DIÁRIAS - PESSOAL CIVIL	55.000,00			
3.3.90.18	AUXÍLIO FINANCEIRO A ESTUDANTES	0,00			
3.3.90.20	AUXÍLIO FINANCEIRO A PESQUISADORES	0,00			
3.3.90.30	MATERIAL DE CONSUMO	530.000,00			
3.3.90.31	PREM. CULTURAIS, ARTÍSTICAS, CIENTIF. DESPORT. E OUTRAS	100.000,00			
3.3.90.32	MATERIAL, BEM OU SERVIÇO PARA DISTRIBUIÇÃO GRATUITA	0,00			
3.3.90.33	PASSAGENS E DESPESAS COM LOCOMOÇÃO	310.000,00			
3.3.90.34	OUTRAS DESPESAS DE PESSOAL DECORRENTES DE CONTRATOS DE	1.000,00			
3.3.90.35	SERVIÇOS DE CONSULTORIA	0,00			
3.3.90.36	OUTROS SERVIÇOS DE TERCEIROS - PESSOA FÍSICA	780.000,00			
3.3.90.37	LOCAÇÃO DE MÃO-DE-OBRA	390.000,00			
3.3.90.39	OUTROS SERVIÇOS DE TERCEIROS - PESSOA JURÍDICA	1.775.000,00			
3.3.90.46	AUXÍLIO-ALIMENTAÇÃO	1.000,00			
3.3.90.47	OBRIGAÇÕES TRIBUTÁRIAS E CONTRIBUTIVAS	15.000,00			
3.3.90.48	OUTROS AUXÍLIOS FINANCEIROS A PESSOAS FÍSICAS	2.000,00			
3.3.90.49	AUXÍLIO-TRANSPORTE	1.000,00			
3.3.90.91	SENTENÇAS JUDICIAIS	270.000,00			
3.3.90.92	DESPESAS DE EXERCÍCIOS ANTERIORES	2.000,00			
3.3.90.93	INDENIZAÇÕES E RESTITUIÇÕES	24.000,00			
3.3.90.98	COMPENSAÇÕES AO RGPS	0,00			
3.3.91.39	OUTROS SERVIÇOS DE TERCEIROS - PESSOA JURÍDICA	0,00			
3.3.91.92	DESPESAS DE EXERCÍCIOS ANTERIORES	1.000,00			
3.3.91.93	INDENIZAÇÕES E RESTITUIÇÕES	0,00			
SUBTOTAL (3.1+3.2+3.3)		7.078.000,00			
(4.4) INVESTIMENTOS		476.000,00			
4.4.50.42	AUXÍLIOS	0,00			
4.4.60.45	SUBVENÇÕES ECONÔMICAS	0,00			
4.4.90.14	DIÁRIAS - CIVIL	0,00			
4.4.90.30	MATERIAL DE CONSUMO	2.000,00			
4.4.90.33	PASSAGENS E DESPESAS COM LOCOMOÇÃO	0,00			
4.4.90.35	SERVIÇOS DE CONSULTORIA	0,00			
4.4.90.36	OUTROS SERVIÇOS DE TERCEIROS - PESSOA FÍSICA	0,00			
4.4.90.39	OUTROS SERVIÇOS DE TERCEIROS - PESSOA JURÍDICA	2.000,00			
4.4.90.47	OBRIGAÇÕES TRIBUTÁRIAS E CONTRIBUTIVAS	0,00			
4.4.90.51	OBRAS E INSTALAÇÕES	179.000,00			
4.4.90.52	EQUIPAMENTOS E MATERIAL PERMANENTE	293.000,00			
4.4.90.61	AQUISIÇÃO DE IMÓVEIS	0,00			
4.4.90.91	SENTENÇAS JUDICIAIS	0,00			
4.4.90.92	DESPESAS DE EXERCÍCIOS ANTERIORES	0,00			
4.4.90.93	INDENIZAÇÕES E RESTITUIÇÕES	0,00			
(4.5) INVERSÕES FINANCEIRAS		0,00			
4.5.90.61	AQUISIÇÃO DE IMÓVEIS	0,00			
4.5.90.62	AQUISIÇÃO DE PRODUTOS PARA REVENDA	0,00			
4.5.90.64	AQUISIÇÃO DE TÍTULOS REPRES.DE CAPITAL JÁ INTEGRALIZADO	0,00			
4.5.90.65	CONSTITUIÇÃO OU AUMENTO DE CAPITAL DE EMPRESAS	0,00			
(4.6) AMORTIZAÇÃO DA DÍVIDA		0,00			
4.6.90.71	PRINCIPAL DA DÍVIDA CONTRATUAL RESGATADO	0,00			
4.6.91.71	PRINCIPAL DA DÍVIDA POR CONTRATO	0,00			
SUBTOTAL (4.4+4.5+4.6)		476.000,00			
9.9.99.99 RESERVA DE CONTINGÊNCIA		1.000,00			
TOTAL DA DESPESA DO ÓRGÃO		7.855.000,00	7.855.000,00	7.855.000,00	7.855.000,00

Antonio Marcos dos Santos
Coord. de Apoio Administrativo
Fundação de Esportes de Londrina

Roberto Cherbaty Vitorazzi
Diretor Administrativo e Financeiro
Fundação de Esportes de Londrina

Vinícius Aparecido Caus
Diretor Presidente
Fundação de Esportes de Londrina

OBSERVAÇÕES E ANOTAÇÕES:

ANEXO 2

FUNDAÇÃO DE ESPORTES - QUADRO FUNCIONAL DE COMISSIONADOS.

SERVIDORES	CARGO	LOTAÇÃO	LOCAL DE TRABALHO	FUNÇÃO FEL	SITUAÇÃO
ANDERSON AFONSO DOS SANTOS	AE03	GABINETE DO PREFEITO	AUTÓDROMO	COORDENADOR AUTÓDROMO	EM TRABALHO
CIDIMAR ERNEGAS	AE01	FEL	ASSESSOR LOGÍSTICO	ASSESSOR LOGÍSTICO	EM TRABALHO
CLAUDEMIR FATTORI	AE01	FEL	ASSESSORIA DE EVENTOS/DIRETORIA TÉCNICA	ASS. DE EVENTOS/DIRETOR TÉCNICO	EM TRABALHO
ELCIO LENTINI	AE01	FEL	DIRETORIA TÉCNICA	DIRETOR TÉCNICA	EXONERADO EM AGOSTO
JEFFERSON DE SOUZA	AE03	GABINETE DO PREFEITO	GINASIO DE ESPORTES MARIA CECÍLIA	COORDENADOR MARIA CECÍLIA	EM TRABALHO
ROBERTO CHERBATHY VITORAZZI	AE01	FEL	DIRETORIA ADM. FINANCEIRA	DIRETOR ADM FINANCEIRO	EM TRABALHO
VILMAR APARECIDO CAUS	DS03B	FEL	PRESIDENCIA	DIRETOR PRESIDENTE	EM TRABALHO
TOTAL DE 7 SERVIDORES COMISSIONADOS					

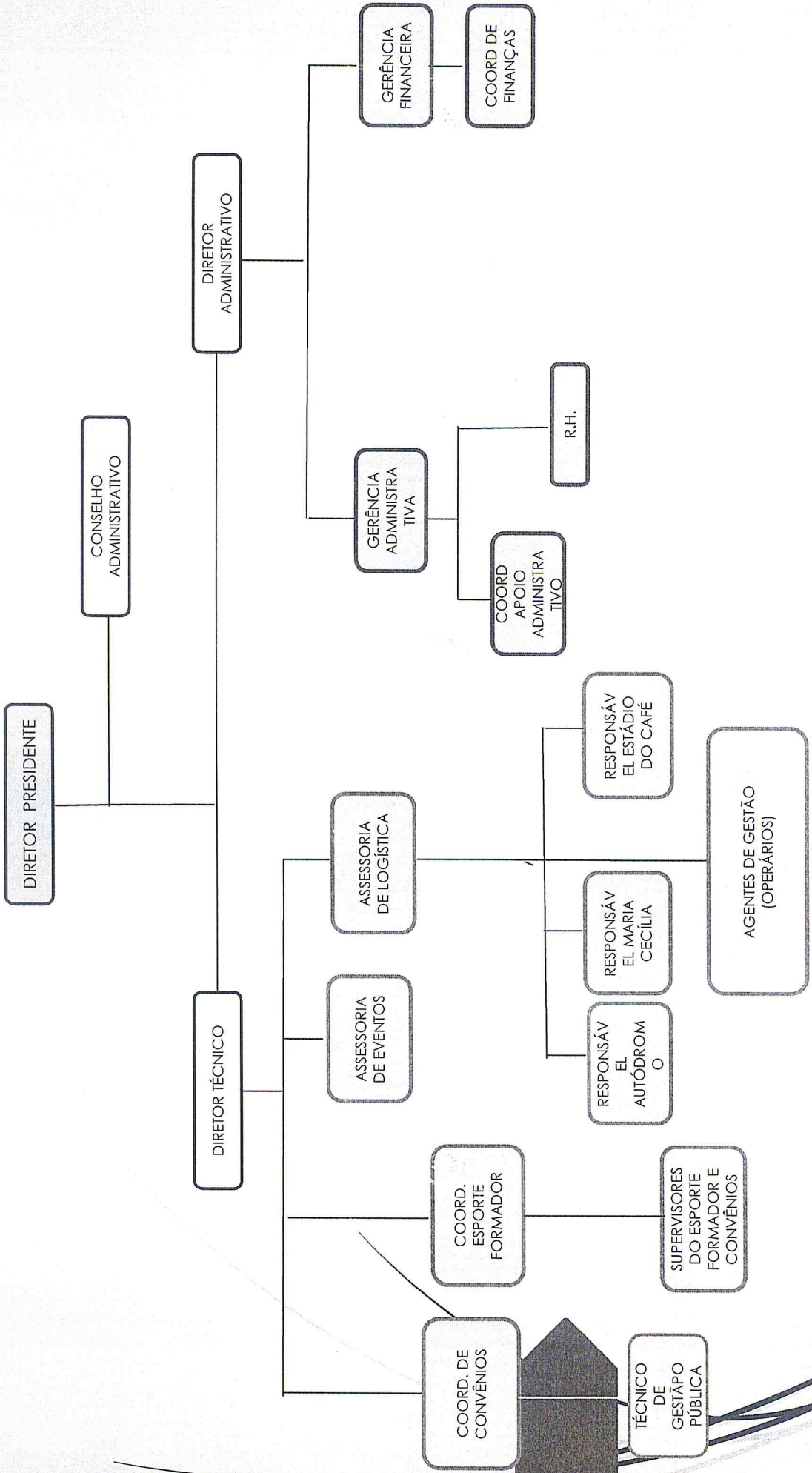

ANEXO 3

FUNDAÇÃO DE ESPORTES - QUADRO FUNCIONAL

SERVIDORES	CARGO	LOTAÇÃO	LOCAL DE TRABALHO	FUNÇÃO FEL	SITUAÇÃO
ADALTO CANANÉIA RAMOS	AGPA FEL		AUTÓDROMO, ESTÁDIO, GIN. MARIA CECÍLIA		
ALEXANDRE SANCHES DE OLIVEIRA	TGPC08	CONTROLADORIA	GERENCIA FINANCEIRA	GERENTE FINANCEIRO/CONTADOR	SUBSTITUIÇÃO DE GERÊNCIA
AMANDA DA SILVA	TGPA01 FEL		GERENCIA ADMINISTRATIVA		
ANDERSON AFONSO DOS SANTOS	AE03	GABINETE DO PREFEITO	AUTÓDROMO	COORDENADOR AUTÓDROMO	
ANTONIO MARCOS DOS SANTOS	AGPTRUB	SEC. DE GESTÃO PÚBLICA	GERENCIA ADMINISTRATIVA	COORDENADOR DE APOIO ADM	
CELITA KLEPA	PROA03	SEC. DE EDUCAÇÃO	COORDENADORIA DE PROJETOS		
CIDIMAR ERNEGAS	AE01 FEL		ASSESSORIA DE ESPORTES	ASSESSOR DE ESPORTES	
CLAUDEMIR FATTORI	AE01 FEL		ASSESSORIA DE EVENTOS/DIRETORIA TÉCNICA	ASS. DE EVENTOS/DIRETOR TÉCNICO	
DIRCEU DE SOUZA VIEIRA	AGPTRUA FEL		AUTÓDROMO, ESTÁDIO, GIN. MARIA CECÍLIA		
DIRCEU SOARES DOS SANTOS	AGPA07 FEL		AUTÓDROMO, ESTÁDIO, GIN. MARIA CECÍLIA		
DIRCEU VIVAN	PROA03	SEC. DE EDUCAÇÃO	DIRETORIA TÉCNICA		
DORIVAL BRAZ FERREIRA	AGPD07 FEL		AUTÓDROMO, ESTÁDIO, GIN. MARIA CECÍLIA		
ECLITON DOS SANTOS	GSOU06 FEL		COORDENADORIA DE CONVÊNIOS		
EDEGAR MARANDOLA	PROA03	SEC. DE EDUCAÇÃO	COORDENADORIA DE PROJETOS	COORDENADOR DE PROJETOS	
EDUARDO FELIPE ABRAHAO	PROA03	SEC. DE EDUCAÇÃO	AUTÓDROMO, ESTÁDIO, GIN. MARIA CECÍLIA		
EMILY DORA GOIS PONCE	TGPA01 FEL		GERENCIA FINANCEIRA	COORDENADORA DE FINANÇAS	
GESIANE DE FREITAS LAMERATO	TGPA01 FEL	SEC. DE FAZENDA	GERENCIA FINANCEIRA	GERENTE FINANCEIRA	AFASTADA LIC. MATERNIDADE
GILMAR COELHO MIRANDA	PROA03	SEC. DE EDUCAÇÃO	COORDENADORIA DE PROJETOS		
JEFFERSON DE SOUZA	AE03	GABINETE DO PREFEITO	GINASIO DE ESPORTES MARIA CECÍLIA	COORDENADOR MARIA CECÍLIA	
JEFFERSON DEL FRARO	GSOU06 FEL		DIRETORIA TÉCNICA		
JOSÉ CARLOS FERMINO	ASS. ADM	CODEL	AUTÓDROMO, ESTÁDIO, GIN. MARIA CECÍLIA		
JOSÉ CARLOS MENDES	AGPA07 FEL		AUTÓDROMO, ESTÁDIO, GIN. MARIA CECÍLIA		
JULIO CESAR SALES	PROA03	SEC. DE EDUCAÇÃO	AUTÓDROMO, ESTÁDIO, GIN. MARIA CECÍLIA		
LOUISE BOLZANI	TGPC06	SEC. DE GESTÃO PÚBLICA	GERENCIA ADMINISTRATIVA	GERENTE ADMINISTRATIVA	
LUCIANA DOS SANTOS	TGPA01 FEL		COORDENADORIA DE CONVÊNIOS	COORDENADORA DE CONVÊNIOS	
MARCIA KITANO	AGPA07 FEL		AUTÓDROMO, ESTÁDIO, GIN. MARIA CECÍLIA		
MAURICIO JOSÉ ROSA	PROA03	SEC. DE EDUCAÇÃO	ASSESSORIA DE EVENTOS		
PEDRO LANARO FILHO	GSOU06 FEL		ASSESSORIA DE ESPORTES		APOSENTADORIA 2017
RENATO DA SILVA LOPES	AGPA07 FEL		AUTÓDROMO, ESTÁDIO, GIN. MARIA CECÍLIA		
RICARDO DA SILVA	PROA03	SEC. DE EDUCAÇÃO	ASSESSORIA DE EVENTOS		
ROBERTO HERBATHY VITORAZZI	AE01 FEL		DIRETORIA ADM. FINANCEIRA	DIRETOR ADM FINANCEIRO	
RODRIGO SANT'ANNA	GSOU06 FEL		DIRETORIA TÉCNICA		
SALMO TOMAS	AGPC14	SEC. DE OBRAS	AUTÓDROMO, ESTÁDIO, GIN. MARIA CECÍLIA		
SAMUEL BORGES	AGPA07 FEL		AUTÓDROMO, ESTÁDIO, GIN. MARIA CECÍLIA		
VILMAR APARECIDO CAUS	DS03B FEL		PRESIDENCIA	DIRETOR PRESIDENTE	
WILSON ROMANO DE PAULA	PROA03	SEC. DE EDUCAÇÃO	ASSESSORIA DE EVENTOS		

ANEXO 4

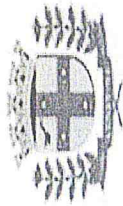

PREFEITURA DE
LONDRINA
FUNDAÇÃO DE ESPORTES

Prefeitura do Município de Londrina
Av. Duque de Caxias, 635
Jd. Mazzei II CEP 86015-901

Telefone: (43) 3372-4000
CNPJ: 75.771.477/0001-70
Londrina-Paraná-Brasil

PROJETOS INSERIDOS NO SICONV

MINISTÉRIO DO ESPORTE

Nº PROJETO	DESCRIÇÃO	VIGÊNCIA	CONTRAPARTIDA	VALOR GLOBAL
01	Centro de Ginástica Alceu malucelli	2016	R\$ 240.000,00	R\$ 3.000.000,00
02	Autódromo Internacional Ayrton Senna	2016	R\$ 100.000,00	R\$ 5.000.000,00
03	Reformas Espaços Esportivos (Quadras, campos e praças.)	2016	R\$ 100.000,00	R\$ 5.000.000,00
04	Reforma Estádio do Café	2016	R\$ 200.000,00	R\$ 10.000.000,00
05	Iluminação Estádio do Café	2016	R\$ 152.000,00	R\$ 1.900.000,00
06	Pista de Atletismo	2016	R\$ 200.000,00	R\$ 10.000.000,00
07	Iluminação Ginásio Moringão	2016	R\$ 104.000,00	R\$ 1.300.000,00
08	Reforma VGD	2016	R\$ 60.000,00	R\$ 3.000.000,00
	TOTAL		R\$ 1.156.000,00	R\$ 39.200.000,00

Observação. Os programas deverão ser atualizados no início de 2017

Londrina, 17 de outubro de 2016.

ANEXO 5

Descrição do Produto	Empresa	Nº Contrato	Processo Licitatório	Final prazo execução	Dotação Orçamentária	Fonte	Valor Mensal	Valor Anual
Alarme Monitorado	Proguarda Vigilância e Segurança Ltda	212/2011	PG/SMGP-022/11	15/05/2017	49010.27.812.0029.6.100.3.3.90.39	0001	R\$ 2.000,00	R\$ 24.000,00
Combustível - ETANOL-	Prime Consultoria e Assessoria Empresarial Ltda EPP	046/2016	PG/SMGP-011/16	07/03/2017	49010.27.812.0029.6.100.3.3.90.30	0001	R\$ 4.473,33	R\$ 53.680,00
Combustível - GASOLINA	Prime Consultoria e assessoria empresarial Ltda EPP	046/2016	PG/SMGP-011/16	07/03/2017	49010.27.812.0029.6.100.3.3.90.30	0001	R\$ 4.652,50	R\$ 55.830,00
Combustível - DIESEL	Prime Consultoria e assessoria empresarial Ltda EPP	046/2016	PG/SMGP-011/16	07/03/2017	49010.27.812.0029.6.100.3.3.90.30	0001	R\$ 487,80	R\$ 5.853,60
Energia Elétrica	Copel Distribuidora S/A	209/2015	DP/SMGP-336/15	09/08/2017	49010.27.812.0029.6.100.3.3.90.39	0001	de acordo com demanda	R\$ 578.754,40
Copiadora (impressão e fotocopiagem)	Almaq Equipamentos para Escritório Ltda	173/2011	PG/SMGP-296/10	25/08/2017	49010.27.812.0029.6.100.3.3.90.39	0001	R\$ 800,00	R\$ 9.600,00
Carta, Cartão-Postal, Telegrama	Empresa Brasileira de Correios e Telégrafos	024/2014	IN/SMGP-010/14	18/05/2017	49010.27.812.0029.6.100.3.3.90.39	0001	de acordo com demanda	R\$ 5.000,00
Sedex comum, Sedex 10 e Pac	Empresa Brasileira de Correios e Telégrafos	130/2014	DP/SMGP-239/14	08/10/2017	49010.27.812.0029.6.100.3.3.90.39	0001	de acordo com demanda	R\$ 7.200,00
Creslon - Centro de Reintegração Social de Londrina	Fundo Penitenciário do Paraná - FEPEM (SESP/DEPEN)	Termo-050/2016	SESP/DEPEN	01/03/2017	49010.27.812.0029.6.100.3.3.90.39	0001	R\$ 11.000,00	R\$ 132.000,00
Manutenção da Frota	Coelho's Auto Center Ltda - ME	157/2012	PG/SMGP-255/12	10/01/2017	49020.27.812.0029.6.102.3.3.90.39	0001	de acordo com demanda	R\$ 30.000,00
Passagens Aéreas e Rodoviárias	Marfly Viagens e Turismo Ltda	354/2015	PG/SMGP-212/15	04/01/2017	49010.27.812.0029.6.100.3.3.90.33	0001	de acordo com demanda	R\$ 43.000,00
Publicação de atos Oficiais	Editora e Gráfica Paraná Press SA	019/2014	PG/SMGP-178/13	20/03/2017	49020.27.812.0029.6.102.3.3.90.39	0001	de acordo com demanda	R\$ 3.032,00
Água e Esgoto	Companhia de Saneamento do Paraná - Sanepar	209/2016	Convênio 072/16	19/06/2016	49010.27.812.0029.6.100.3.3.90.39	0001	de acordo com demanda	R\$ 180.000,00
Seguro dos estagiários	Companhia de Seguros Previdência do Sul - Previsul	046/2014	DP/SMGP-121/14	14/01/2017	49020.27.812.0029.6.102.3.3.90.39	0001	R\$ 273,00	R\$ 3.276,00
Link de Dados	Sercomtel S/A Telecomunicações	330/2015	PD/SMGP-444/15	09/03/2017	49010.27.812.0029.6.100.3.3.90.39	0001	R\$ 2.206,00	R\$ 26.472,00
Telecomunicação (Telefones FEL)	Sercomtel S/A Telecomunicações	x	x	x	49010.27.812.0029.6.100.3.3.90.39	0001	de acordo com demanda	R\$ 38.400,00
Serviços bancários - DP 407/2015	Caixa Econômica Federal	229/2015	DP/SMGP-407/15	09/06/2020	49010.27.812.0029.6.100.3.3.90.39	0001	R\$ 83,33	R\$ 1.000,00
Serviço de Limpeza	Costa Oeste Serviços de Limpeza - Eirelli	085/2015	PG/SMGP-129/14	31/05/2017	49010.27.812.0029.6.100.3.3.90.37	0001	R\$ 27.505,75	R\$ 330.069,00
Serviço de Manutenção de Telefonia	Sopho Bussiness Communications - Soluções Empresariais Ltda	353/2015	IN/SMGP-244/15	08/04/2017	49010.27.812.0029.6.100.3.3.90.39	0001	R\$ 458,00	R\$ 5.496,00
Vale Transporte	Transporte Coletivo Grande Londrina Ltda	054/2014	IN/SMGP-018/14	18/08/2017	49010.27.812.0029.6.100.3.1.90.49	0001	de acordo com demanda	R\$ 13.948,20

ANEXO 6

PLANILHA DOS CONVÊNIOS - FEIPE 2016					
	MOD	GEN	CONVENENTE	PROG	Total
01	ATLETISMO	M/F	INSTITUTO PARANAENSE DE ESPORTE E CULTURA	Adulto	R\$ 190.000,00
02	BASQUETE	M	INSTITUTO PARANAENSE DE ESPORTE E CULTURA	adulto	R\$ 160.000,00
03	FUTSAL	F	LONDRINA FUTSAL FEMININO	Adulto	R\$ 70.000,00
04	FUTSAL	M	LONDRINA FUTSAL FEMININO	Adulto	R\$ 55.000,00
05	VÔLEI SOBRE GRA	M/F	LONDRINA FUTSAL FEMININO	Adulto	R\$ 40.000,00
06	TAEKWONDO	M/F	INSTITUTO PARANAENSE DE ESPORTE E CULTURA	Adulto	R\$ 50.000,00
07	BEISEBOL	M/F	INSTITUTO DE EDUCAÇÃO, CULTURA E ESPORTE - IECE	Alternativas	CANCELADO
08	BOXE	M/F	INSTITUTO PARANAENSE DE ESPORTE E CULTURA	Alternativas	R\$ 25.000,00
09	T-BOL	M/F	INSTITUTO DE EDUCAÇÃO, CULTURA E ESPORTE - IECE	Alternativas	CANCELADO
10	TENIS DE MESA	M/F	ASSOCIAÇÃO DE TENIS DE MESA DE LONDRINA – ATEMEL	Alternativas	R\$ 30.000,00
11	ATLETISMO	M/F	INSTITUTO PARANAENSE DE ESPORTE E CULTURA	Juventude	R\$ 90.000,00
12	BASQUETE	F	INSTITUTO PARANAENSE DE ESPORTE E CULTURA	Juventude	R\$ 75.000,00
13	FUTSAL	F	LONDRINA FUTSAL FEMININO	Juventude	R\$ 75.000,00
14	GR	F	ASSOCIAÇÃO DESPORTIVA E RECREATIVA UNOPAR	Juventude	R\$ 70.000,00
15	NATAÇÃO	M/F	IATE CLUBE DE LONDRINA	Juventude	R\$ 70.000,00
16	TAEKWONDO	M/F	INSTITUTO PARANAENSE DE ESPORTE E CULTURA	Juventude	R\$ 90.000,00
17	TÊNIS DE MESA	M/F	ASSOCIAÇÃO DE TÊNIS DE MESA DE LONDRINA	Juventude	R\$ 65.000,00
18	VÔLEI DE PRAIA	M/F	ASSOCIAÇÃO ATLETICA DE LONDRINA	Juventude	R\$ 75.000,00
19	FUTEBOL	M/F	LIGA DE FUTEBOL DE LONDRINA	Liga	R\$ 270.000,00
20	ATLETISMO (DV)	DV	INSTITUTO ROBERTO MIRANDA	Nec. Especiais	R\$ 16.750,00
21	ATLETISMO (DI)	M/F	INSTITUTO LONDRINENSE DE EDUCAÇÃO PARA CRIANÇAS EXCEPCIONAIS - ILECE	Nec. Especiais	R\$ 16.750,00
22	BADMINTON (DI)	M/F	INSTITUTO LONDRINENSE DE EDUCAÇÃO PARA CRIANÇAS EXCEPCIONAIS - ILECE	Nec. Especiais	R\$ 16.750,00
23	PARACANOAGEM	M	IATE CLUBE DE LONDRINA	Nec. Especiais	R\$ 22.000,00
24	TENIS DE MESA (DI)	M/F	ASSOCIAÇÃO DE TENIS DE MESA DE LONDRINA – ATEMEL	Nec. Especiais	R\$ 16.750,00
25	GOALBALL (DV)	M	INSTITUTO ROBERTO MIRANDA	Nec. Especiais	R\$ 16.750,00
26	JUDO (DV)	M	INSTITUTO ROBERTO MIRANDA	Nec. Especiais	R\$ 16.750,00
27	FUTEBOL AMERICANO	M	LONDRINA BRISTLEBACKS FUTEBOL AMERICANO	Alternativas	R\$ 30.000,00
28	BICICROSS	M/F	CLUBE LONDRINENSE DE CICLISMO	Alternativas	R\$ 28.500,00
29	BIRIBOL	M/F	IATE CLUBE DE LONDRINA	Alternativas	R\$ 30.000,00
30	KARATE	M/F	ASSOCIAÇÃO OGUIDO DOJO	Adulto	R\$ 50.000,00
31	HANDEBOL	M	KILOWATT ESPORTE CLUBE	Adulto	R\$ 160.000,00
32	RUGBY	M	ASSOCIAÇÃO LONDRINA RUGBY CLUBE	Juventude	R\$ 40.000,00
33	FUTSAL	M	INSTITUTO PÉ VERMELHO	Juventude	R\$ 75.000,00
34	BADMINTON	M/F	ASSOCIAÇÃO LONDRINENSE DE TÊNISTAS	Juventude	R\$ 58.000,00
35	BASQUETEBOL	M	ASSOCIAÇÃO PÉ VERMELHO DE ESPORTES	Juventude	R\$ 75.000,00
36	CICLISMO	M/F	CLUBE LONDRINENSE DE CICLISMO	Juventude	R\$ 90.000,00
37	HANDEBOL	F	ASSOCIAÇÃO KILOWATT ESPORTE CLUBE	Juventude	R\$ 75.000,00
38	HANDEBOL	M	ASSOCIAÇÃO KILOWATT ESPORTE CLUBE	Juventude	R\$ 65.000,00
39	JUDO	M/F	ASSOCIAÇÃO ESPORTIVA DE LONDRINA	Juventude	R\$ 70.000,00
40	KARATE	M/F	ASSOCIAÇÃO OGUIDO DOJO	Juventude	R\$ 70.000,00
41	TENIS DE CAMPO	M/F	ASSOCIAÇÃO LONDRINENSE DE TENISTA	Juventude	R\$ 65.000,00
42	VOLEIBOL	F	APMF – COLEGIO ESTADUAL MARCELINO CHAMPAGNAT	Juventude	R\$ 65.000,00
43	VOLEIBOL	M	APMF – COLEGIO ESTADUAL MARCELINO CHAMPAGNAT	Juventude	R\$ 75.000,00
44	BASQUETEBOL	M/F	LIGA METROPOLITANA DE BASQUETEBOL DE LONDRINA	Ligas	R\$ 55.000,00
45	CICLISMO (DF)	M/F	ASSOCIAÇÃO ESPORTE ATITUDE	Nec. Especiais	R\$ 22.000,00
46	NATAÇÃO (DF)	M/F	ASSOCIAÇÃO ESPORTE ATITUDE	Nec. Especiais	R\$ 16.750,00
47	FUTSAL	M/F	LIGA METROPOLITANA DE FUTSAL DE LONDRINA	LIGAS	R\$ 115.000,00
48	FUTVOLEI	M	IATE CLUBE DE LONDRINA	Alternativas	R\$ 10.750,00
49	KICKBOXING	M	INSTITUTO PARANAENSE DE ESPORTE E CULTURA	Alternativas	R\$ 10.750,00
50	XADREZ	M/F	LONDRINA BRISTLEBACKS FUTEBOL AMERICANO	Juventude	R\$ 40.000,00
Total Geral					R\$ 3.014.250,00

ANEXO 7

Data da solicitação	Tipo da solicitação	Número da Solicitação	Descrição do Produto	Data Recebimento Suprimentos	Empresa	CNPJ	Contrato / Ata de Registro de Preços	Pregão	Valor aprox. a empenhar	Bloqueados
19/05/16	Equipilano	033/16	Alimentação JOJUPS	23/05/2016	PAL 1824/2016				R\$ 103.315,50	
15/08/16	Equipilano	035/16	Audio e Video	15/08/2016	SEM PAL				R\$ 9.846,61	
05/05/16	Equipilano	013/16	Concessão Estádio do Café - CP 015/16	06/05/2016	Abertura: 10/10/2016 às 13:00					
08/07/16	Equipilano	024/16	Conserto de Pneu - Moto	12/07/2016	PAL 1734/2016				R\$ 175,20	
15/07/16	Equipilano	027/16	Eletrodomésticos - PG 168/16	15/07/2016	PG 168/2016				R\$ 8.700,00	
21/07/16	Equipilano	032/16	Encadernação	21/07/2016	PAL 1762/2016				R\$ 13.825,61	
14/09/16	Equipilano	040/16	Equipamentos	15/09/2016	SEM PAL				R\$ 19.093,36	
03/08/16	Equipilano	034/16	Fisioterapia Jolup's - PG 185/16	03/08/2016	Abertura: 20/10/2016 às 13:00					
20/11/14	Equipilano	059/14	Manutenção Frota, lavagem, alinhamento, etc. PG 123/16	21/11/2014	PG 123/2016				R\$ 20.000,00	
20/11/14	Equipilano	059/14	Manutenção Frota, lavagem, alinhamento, etc. PG 123/16	21/11/2014	PG 123/2016				R\$ 10.000,00	
12/07/16	Equipilano	025/16	Marmiteix e Lanches	12/07/2016	PAL 1823/2016				R\$ 50.802,50	
16/09/16	Equipilano	043/16	Material - Construção (areia, pedrisco e piso)	16/08/2016	SEM PAL				R\$ 8.721,00	
31/08/16	Equipilano	038/16	Material - Elétrico	01/09/2016	SEM PAL				R\$ 74.526,59	
15/07/16	Equipilano	030/16	Mobiliários - PG 168/16	15/07/2016	PAL 1804/2016				R\$ 8.299,90	
23/06/16	Equipilano	022/16	Óleo 2 tempos e lubrificantes	23/06/2016	PAL 1778/2016				R\$ 2.382,32	
12/09/16	Equipilano	039/16	Pneus	14/09/2016	SEM PAL				R\$ 7.282,76	
24/10/14	Equipilano	050/14	Pontos de rede	28/10/2014	SEM PAL				R\$ 50.949,87	
14/09/16	Equipilano	041/16	Produtos Agrícola	15/09/2016	SEM PAL				R\$ 17.952,90	
06/07/16	Equipilano	023/16	Publicação de atos oficiais	06/07/2016	PAL 1729/2016				R\$ 11.176,00	
12/04/16	Equipilano	011/16	Telefones - Sercomtel	13/04/2016	PAL 1379/2016				R\$ 38.400,00	
29/08/16	Equipilano	037/16	Vídeos (Mão de obra)	29/08/2016	PAL 1822/2016				R\$ 9.877,50	
29/08/16	Equipilano	037/16	Vídeos (Material)	29/08/2016	PAL 1822/2016				R\$ 31.214,40	

x	Equipilano	168/16	Recuperação das Estruturas do Estádio (torres) - CC 023/14 (Solicitação nº 168/2016 - SMOP)	06/11/2014						
06/11/14	Equipilano	053/14	Serviço de Calhas - Alceu Malucelli - TP 002/15	10/11/2014	DESERTO - Abertura: 18/05/2015 às 13:00 -					
12/01/16	Equipilano	001/16	Limpeza de Caixa D'água - PG 058/16	12/01/2016	SUSPENSO - PG 058/2106 - consultado em 02/09/2016					
			Chaveiro - A FEL Ficou Fora do processo		Abertura: 22/09/2016 às 13:10					

ANEXO 8



DIRETORIA
DIRETOR PRESIDENTE
C.C.1

DIRETOR
ADMINISTRATIVO/
FINANCEIRO
C.C.1

DIRETOR TÉCNICO
C.C.1

ASSESSOR
LOGÍSTICO
C.C.1

ASSESSOR DE
EVENTOS
C.C.1

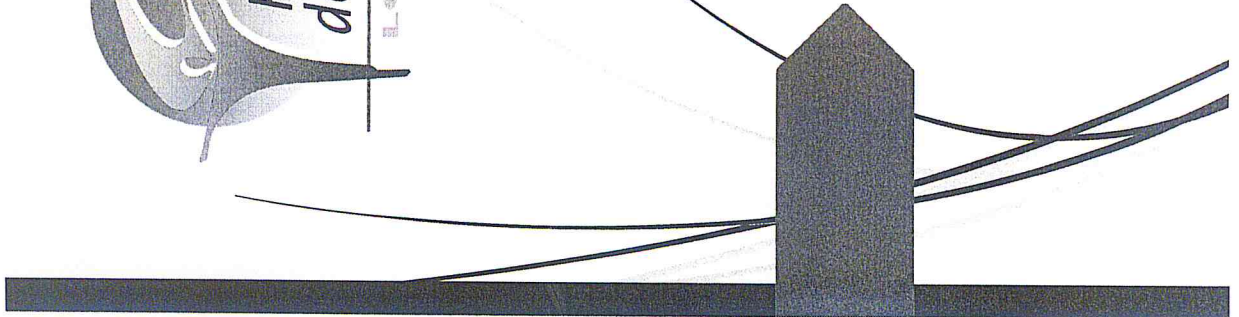
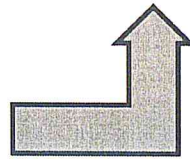
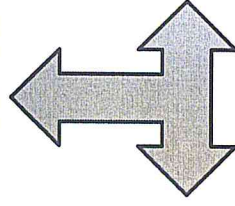
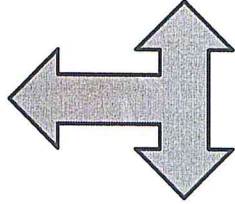

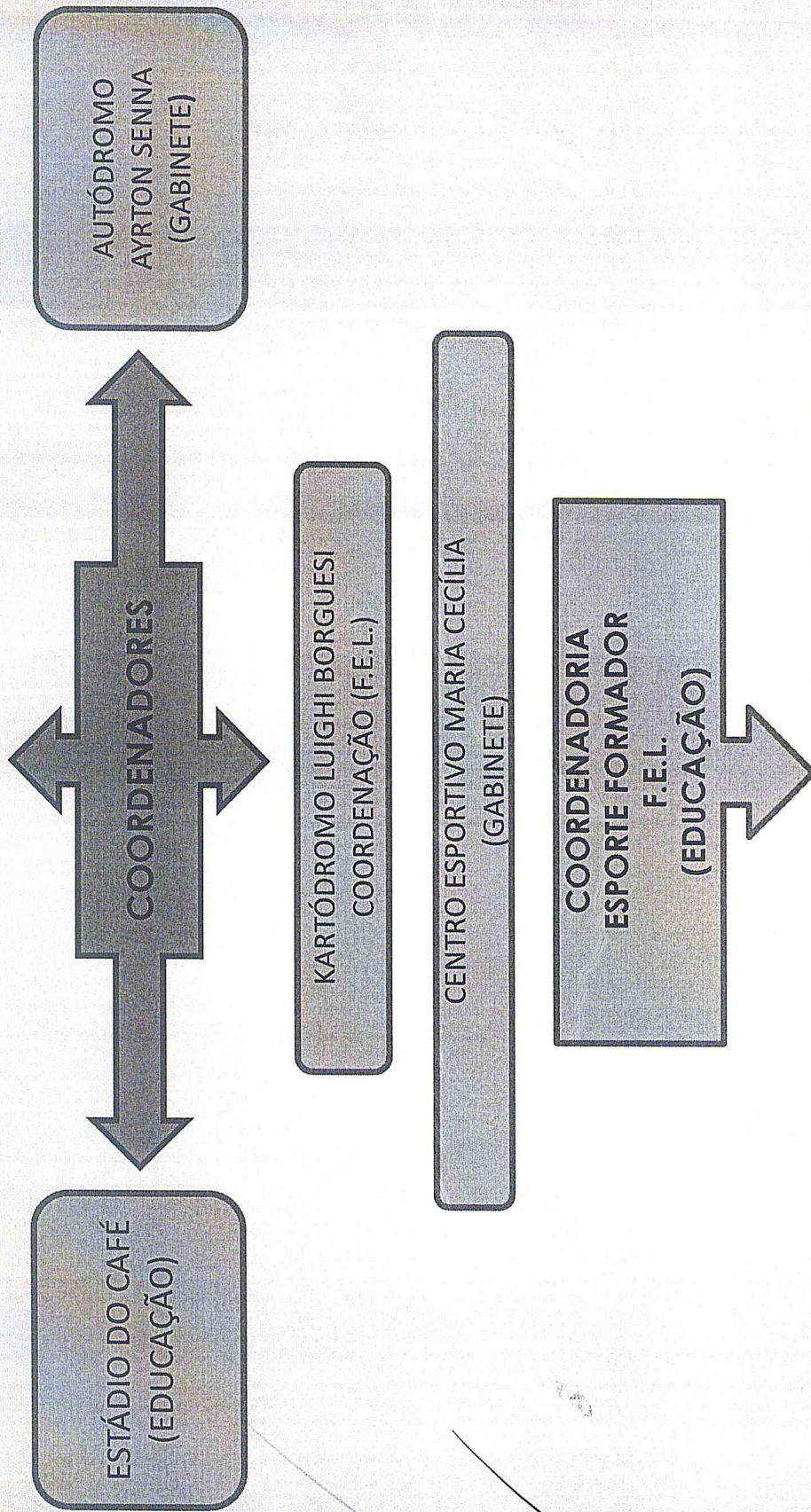

ORGANIZAÇÃO, CONTROLE E DESENVOLVIMENTO DOS PROJETOS PEDAGÓGICOS – SOCIAL - NOS PRÓPRIOS PÚBLICOS E CONTRATAÇÕES DE ESTAGIÁRIOS.

CAMPO DE FUTEBOL
MUNICÍPIO/DISTRITO 83

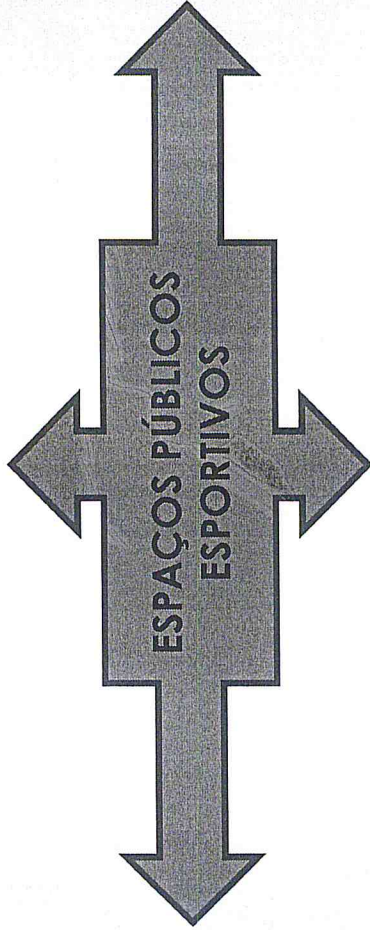

QUADRA
ESPORTIVA EM
PRAÇA PÚBLICA 68

ACADÊMIA AO AR
LIVRE 88

GINÁSIO ESPORTE 9

ESPORTE

MANIFESTAÇÕES

**ESPORTE
PARTICIPATIVO
LAZER**

**ESPORTE
RENDIMENTO
EVENTOS
BUSINESS**

**ESPORTE
EDUCACIONAL/RENDIMENTO
F.E.I.P.E.**



CONTABILIDADE: 1 Gerente
e 1 Coordenadora FEL
1 Contador ? 4 estagiários

PROJETOS:
1 Servidor Educação
1 servidor FEL

CONVÊNIOS:
1 Coordenadora FEL
3 estagiários

ESPORTE FORMADOR:
2 Servidores Educação
1 estagiário

ADMINISTRATIVO:
2 Servidores Sec. Gestão
1 FEL - 2 estagiários

EVENTOS:
2 servidores Educação

TÉCNICO: 1 Servidor FEL

LOGÍSTICO:
2 Servidores FEL
1 Educação



7 servidores FEL
agentes de gestão
(operários)



ANEXO 9

