

J A R D I M

S Ã O F R A N C I S C O D E A S S I S

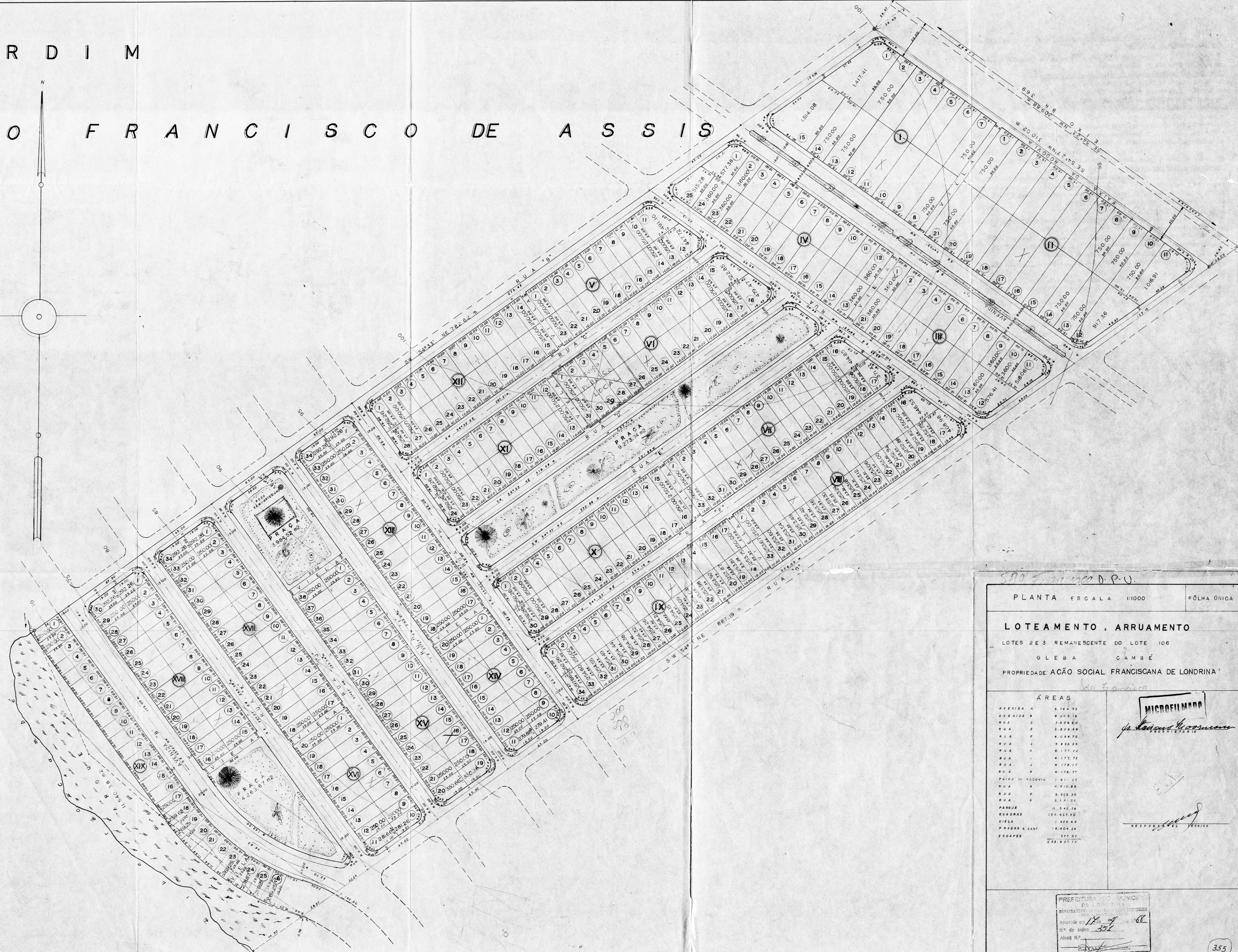

São Francisco D. P. U.

PLANTA ESCALA 1:1000 FOLHA ÚNICA

LOTEAMENTO ARRUAMENTO

LOTES 2 E 3 REMANESCENTE DO LOTE 106

GLEBA CAMBÉ

PROPRIEDADE: AÇÃO SOCIAL FRANCISCANA DE LONDRINA

ÁREAS

AVENIDA A	6.764,33
AVENIDA B	6.202,18
RUA D	3.836,60
RUA E	3.809,48
RUA F	4.064,70
RUA G	3.882,19
RUA H	4.177,12
RUA I	4.177,12
RUA J	4.178,17
RUA K	4.178,17
FAIXA DA RODOVIA	1.611,23
RUA A	4.412,85
RUA B	3.503,30
RUA C	3.311,22
PÁRQUE	11.546,18
QUADRAS	184.421,46
VIELA	7.926,46
PRACAS E SANT.	18.404,24
ESCAPES	377,07
TOTAL	252.637,72

MICROFILMADO
Dr. Renato Lourenço
PROFESSOR

RESPONSÁVEL TÉCNICO

PREFEITURA DO MUNICÍPIO
DE LONDRINA
DEPARTAMENTO DE URBANISMO
Aprovado em 14/09/1968
Nº de ordem 352
Alvará Nº

Abaixo transcrevemos o despacho deste departamento, exa-
gado no processo nº 2037/68-

Aprovamos o parcelamento em datas dos lotes 2 e 3 rena-
nescente do lote 106 da Gleba Cambé.

Serviços de responsabilidade do proprietário arruador:

- a- terraplenagem de leito das ruas.
- b- locação de quadras e datas.
- c- meio fios e galerias de águas pluviais.
- d- rede de energia elétrica.
- e- rede de água potável.
- f- revestimento primário nas ruas com declividade acima de 6%.

O loteamento em questão não terá direito à subvenção /
da municipalidade para a rede de luz, previsto na lei 461.

Deverá ser apresentado nesse departamento os projetos /
de perfis de ruas e águas pluviais e no S.A.S. o de água potável.

Zonamento - Tipo dos lotes:

As datas das quadras 1 e 2 serão do tipo IIV (Indus-
tria Leve) datas das quadras 3 e 4 serão do tipo RIF (art. 90 da lei 133/
133/51) datas da quadra 11 serão destinadas a Comércio Local (CLc) e as/
demais será do tipo RIF (art. 91 da lei 133/51).

Áreas a serem municipalizadas:

Deverá fazer compromisso de doação das áreas a serem/
municipalizadas como segue:

Ruas vielas e escapes num total de 65.263,51 m2-
Praças, parques e canteiros num total de 29.944,62 m2-
Datas 1,2,3,4,5,27,28,29,30 e 31 da quadra 6 destina-/
das a Serviço Público Local num total de 2.500,00 m2-
97.708,13 m2-

Os emolumentos importam em R\$ 90,69 (noventa cruzei-
ros novos e sessenta e nove centavos), referente a 45% dos emolumentos te-/
tais.

Departamento de Planejamento e Urbanismo

Londrina, 12 de 4 de 1968

[Assinatura]
ARG. DIRECTOR

M O D I F I C A Ç Ã O D A S Q U A D R A S I e II

DO JARDIM SAO

MICROFILMADO

LOTES 2 e 3 REMANESCENTE DO LOTE 106

DA GLEBA CAMBE

escola 11000

Erich Vieira dos Santos

ENGENHEIRO CIVIL ELETRICISTA

Cert. Prof. Nos 705/D - 2070/D - CREA 7.a Região

Edif. Com. Julio Fuganti S/ 706 - Fone: 2-2418 Londrina



[Handwritten signature]

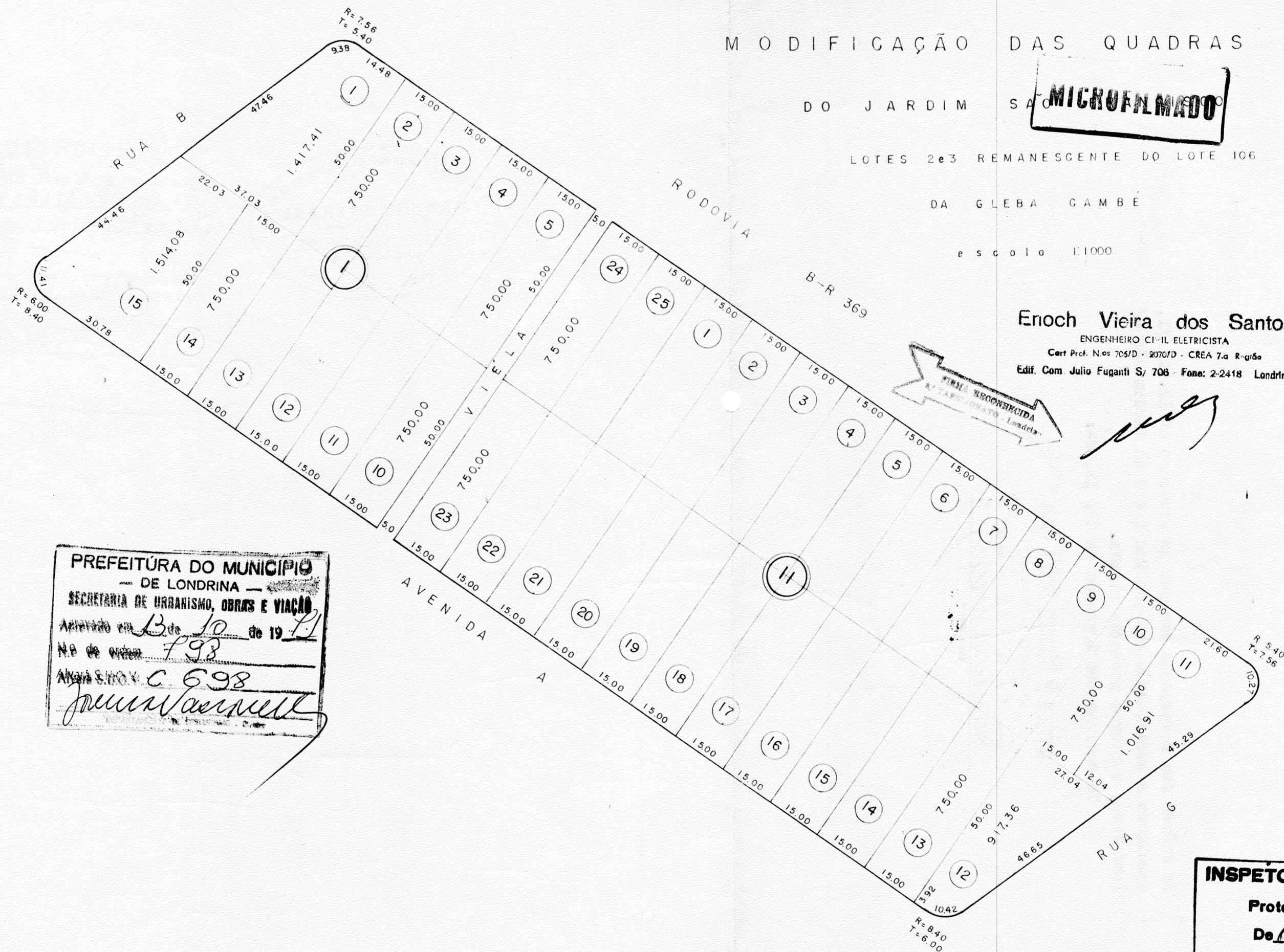

PREFEITURA DO MUNICÍPIO
 DE LONDRINA
 SECRETARIA DE URBANISMO, OBRAS E VIACÃO
 Aprovado em 13 de 10 de 19 71
 Nº de ordem 798
 ANEXO C 698
[Handwritten signature]

INSPETORIA DE LONDRINA
 Protocolo n.º 931
 De 05/10/71
[Handwritten signature]

De acôrdo com o despacho exarado no processo nº 12.617/71,
aprovamos a modificação das Quadras 1 e 2 do Jardim São -/
Francisco, conforme presente planta.

Os emolumentos importam em CR\$ 10,00-:

Secretaria de Urbanismo, Obras e Viação

DEPARTAMENTO DE URBANISMO

Londrina, 15 de 10 de 71

[Handwritten Signature]
ENG.º DIRETOR

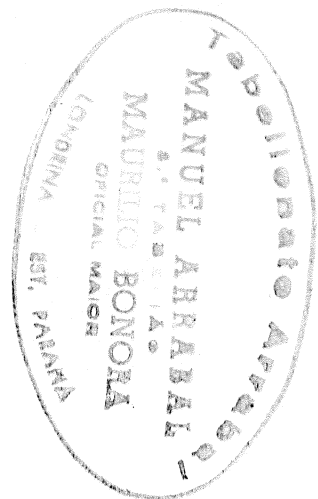

TABELIONATO ARRABAL
Desenho a firma *Peter de*
Paulo de
Paulo
Londrina, 15 de 10 de 71
Em teste *[Handwritten Signature]*
ATA

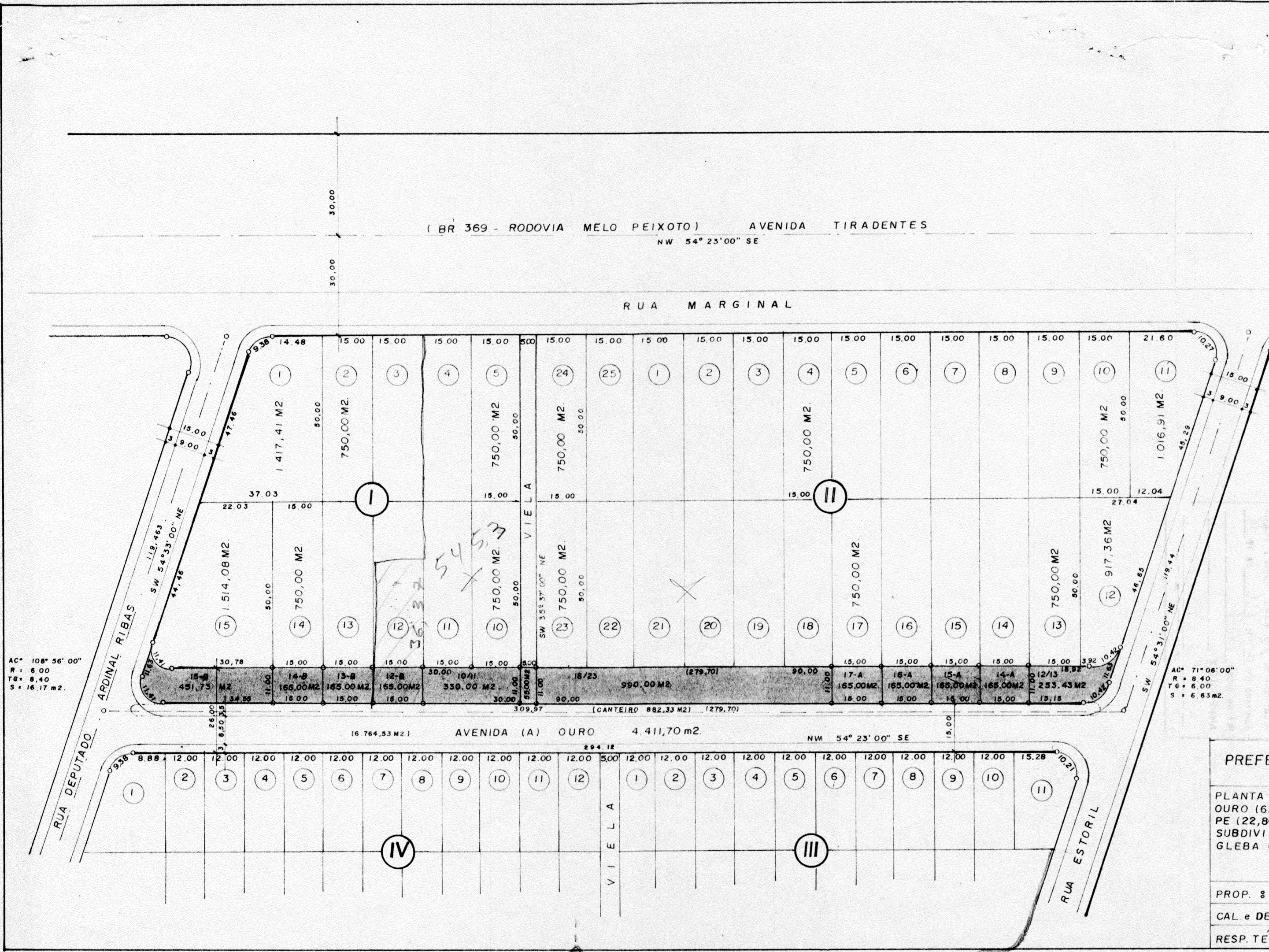

ÁREAS DE ORIGEM		
AVENIDA (A) OURO	6.764,53	M2
CANTEIRO CENTRAL	882,33	M2
ESCAPES	22,80	M2
TOTAL	7.669,66	M2

RESULTANTE		
ÁREA 12/13	253,43	M2
ÁREA 14-A	165,00	M2
ÁREA 15-A	165,00	M2
ÁREA 16-A	165,00	M2
ÁREA 17-A	165,00	M2
ÁREA 18/23	990,00	M2
ÁREA COMPLEMENTAR VIELA	55,00	M2
ÁREA 10/11	330,00	M2
ÁREA 12-B	165,00	M2
ÁREA 13-B	165,00	M2
ÁREA 14-B	165,00	M2
ÁREA 15-B	451,73	M2
AVENIDA (A) OURO	4.411,70	M2
ESCAPES	22,80	M2
TOTAL	7.669,66	M2

PREFEITURA DO MUNICÍPIO DE LONDRINA

PLANTA DE ANEXAÇÃO COM NOVA SUBDIVISÃO DA AVENIDA (A) OURO (6.764,53m2.), CANTEIRO CENTRAL (882,33m2), e ÁREA DE ESCAPE (22,80m2), DESTACADAS DO JARDIM SÃO FRANCISCO DE ASSIS, SUBDIVISÃO DOS LOTES 2 e 3, REMANESCENTE DO LOTE 106, DA GLEBA CAMBÉ, MUNICÍPIO DE LONDRINA.

F	O	L	H	A
Ú	N	I	C	A

ESCALA 1:1.000

PROP. :	
CAL. e DESENHO :	WAGNEZ
RESP. TÉCNICO :	

AC° 108° 56' 00"
R = 6,00
Tg = 8,40
S = 16,17 m2.

AC° 71° 06' 00"
R = 8,40
Tg = 6,00
S = 6,83 m2.

Aprovamos a Planta de Anexação com nova Subdivisão da Av. Ouro, canteiro central e área de escape do Jardim São Francisco de Assis, conforme processo nº 35.900/95, resultando as seguintes áreas :

Avenida (A) Ouro com	4.411,70 m2.
Escapes com	22,80 m2.
QUADRA I	
Área 15-8 com	451,73 m2.
Área 14-8 com	165,00 m2.
Área 13-8 com	165,00 m2.
Área 12-8 com	165,00 m2.
Área 10/11 com	330,00 m2.
Área complementar Viela com	55,00 m2.
QUADRA II	
Área 18/23 com	990,00 m2.
Área 17-A com	165,00 m2.
Área 16-A com	165,00 m2.
Área 15-A com	165,00 m2.
Área 14-A com	165,00 m2.
Área 12/13 com	253,43 m2.

As áreas resultantes encontram-se, atualmente, na Categoria ZI-2 (Zoneamento) de acordo com a Lei nº 3.706/84.

Áreas desafetadas de acordo com a Lei nº 6.447 de 22/12/95.

PREFEITURA DO MUNICIPIO	
SECRETARIA DE URBANISMO, OBRAS E VIACAO	
Aprovado em	12 de 01 de 1996
N.º de ordem	009
Alvará S.U.O.V.	
<i>Eduardo Luis de</i>	