

Processo 8.096.33  
S.P. - 1.868,40

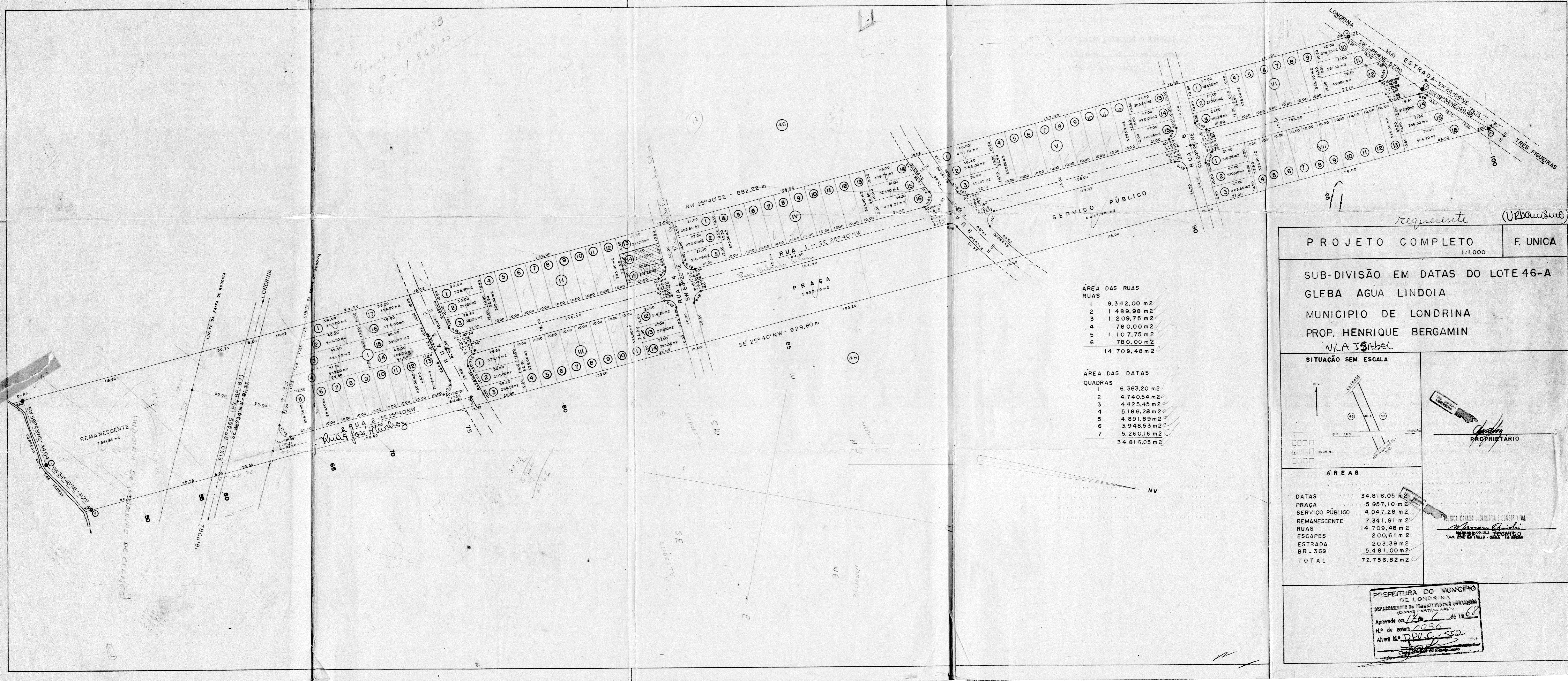

ÁREA DAS RUAS

RUAS	ÁREA (m²)
1	9.342,00
2	1.489,98
3	1.209,75
4	780,00
5	1.107,75
6	780,00
<b>TOTAL</b>	<b>14.709,48</b>

ÁREA DAS DATAS

QUADRAS	ÁREA (m²)
1	6.363,20
2	4.740,54
3	4.425,45
4	5.186,28
5	4.891,89
6	3.948,53
7	5.260,16
<b>TOTAL</b>	<b>34.816,05</b>

PROJETO COMPLETO F. UNICA  
1:1.000

SUB-DIVISÃO EM DATAS DO LOTE 46-A  
GLEBA AGUA LINDOIA  
MUNICIPIO DE LONDRINA  
PROP. HENRIQUE BERGAMIN  
NILA ISABEL

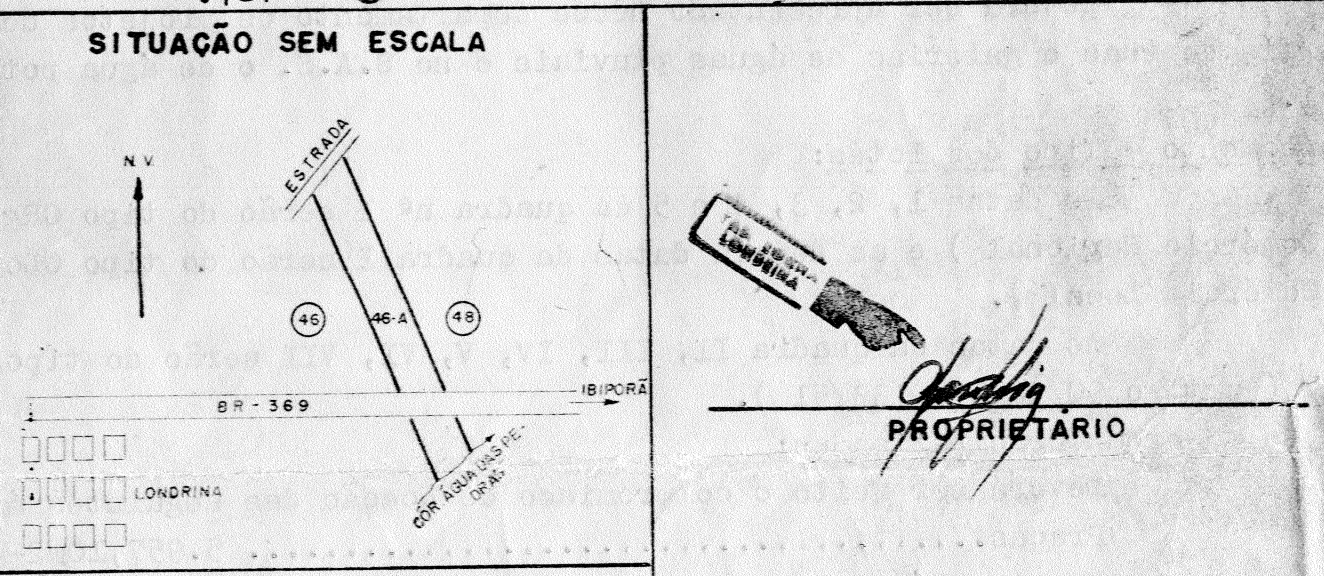

ÁREAS

DATAS	34.816,05 m²
PRAÇA	5.957,10 m²
SERVIÇO PÚBLICO	4.047,28 m²
REMANESCENTE	7.341,91 m²
RUAS	14.709,48 m²
ESCAPES	200,61 m²
ESTRADA BR - 369	203,39 m²
<b>TOTAL</b>	<b>72.756,82 m²</b>

PREFEITURA DO MUNICIPIO DE LONDRINA  
DEPARTAMENTO DE PLANEJAMENTO E URBANISMO  
(CERIAS PARTICULARES)  
Aprovado em 17 de 1 de 1968  
Nº de ordem 2036  
Atada Nº D.P.U.C. 552  
Cidade de Londrina - Paraná

Os emolumentos importam em NCr\$. 33,72 ( trinta e três cruzeiros novos e setenta e dois centavos ), referente a 45% dos emolumentos totais.

Departamento de Planejamento e Urbanismo

Londrina, 17 de 1.º de 68

ENFERMEIRO

Abaixo transcrevemos o despacho deste departamento, exarado no processo nº 14507/67-

Aprovamos o parcelamento em datas do lote 46-A da Gleba Lindóia.

Serviços de responsabilidade do proprietário arruador:

- terraplenagem do leito das ruas.
- locação de quadras e datas.
- meio fios e galerias de águas pluviais.
- rêde de água potável.
- rêde de luz.
- pavimentação rudimentar nas ruas com declive superior a

6%.

Deverá ser apresentado nêsse departamento os projetos de perfis de ruas e galerias de águas pluviais e no S.A.S. o de água potável.

Zoneamento - Tipo dos lotes:

As datas 1, 2, 3, 4 e 5 da quadra nº 1 serão do tipo CRg ( Comércio Regional ) e as demais datas da quadra I serão do tipo CLc ( Comércio Local ).

As datas da quadra II, III, IV, V, VI, VII serão do tipo III ( artigo 90 da lei 133/51 ).

Áreas a serem municipalizadas:

Deverá ser feito o compromisso de doação das seguintes áreas:

Praças.....	5.957,10m2-
Serviço Público.....	4.047,28m2-
Ruas.....	14.709,48m2-
Escapes.....	200,61m2-
Estrada.....	203,39m2-

TABELIONATO ROCHA

Reconheço verdadeira p. firma supra de

de Margarita Onishi  
Henrique Bergamin

do que é de

Londrina, 13 de dezembro de 1967

em test.º da verdade

