

Cia. Melhoramentos Norte do Paraná

Planta do Patrimônio de HEIMTAL

Município de Londrina

ESCALA 1:1.000

MICROFILMADO

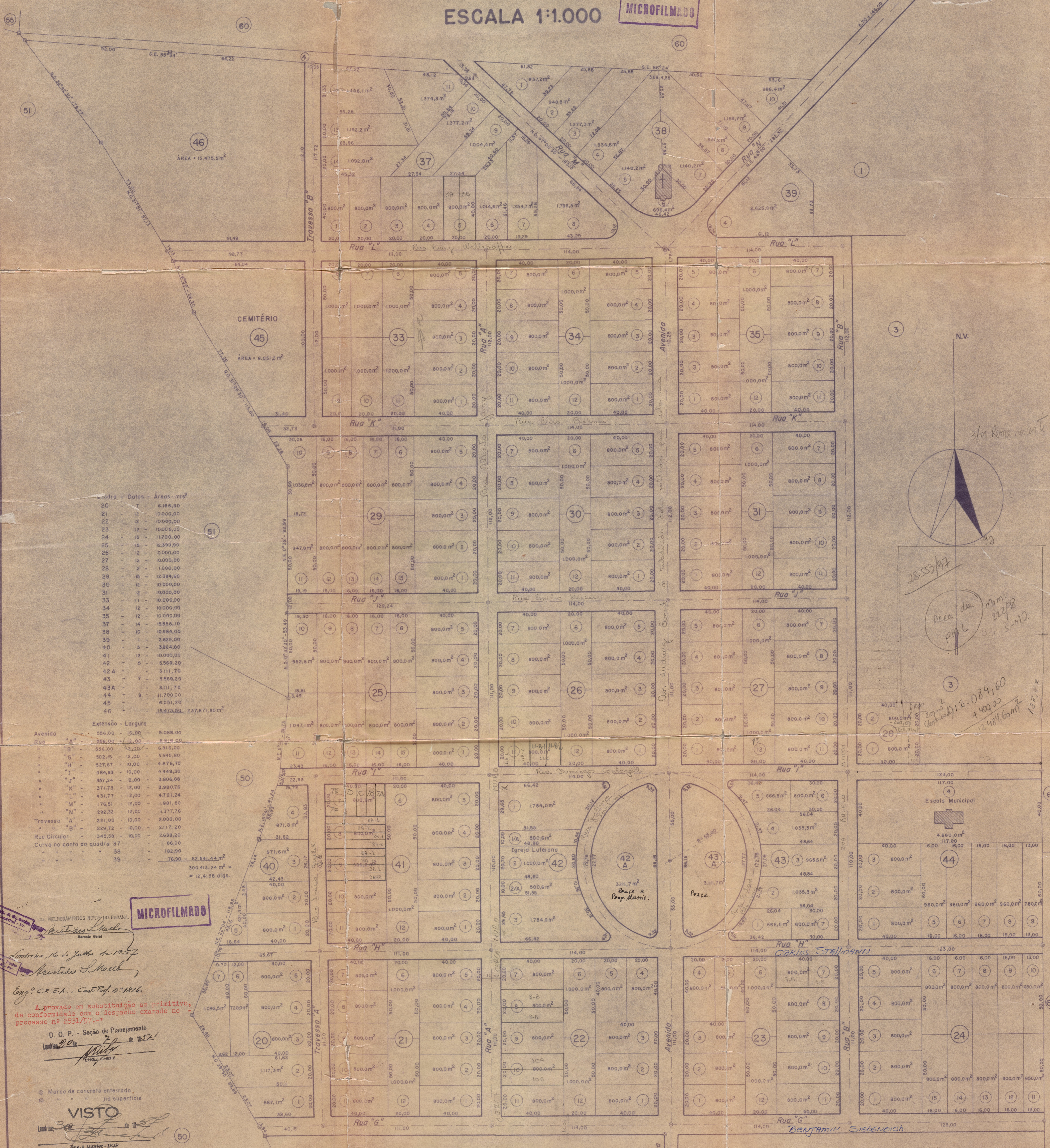

| Quadro - Dados - Áreas - mts ² | | |
|---|----|-----------|
| 20 | 7 | 6.166,90 |
| 21 | 12 | 10.000,00 |
| 22 | 12 | 10.000,00 |
| 23 | 12 | 10.000,00 |
| 24 | 15 | 11.700,00 |
| 25 | 15 | 12.399,90 |
| 26 | 12 | 10.000,00 |
| 27 | 12 | 10.000,00 |
| 28 | 2 | 1.600,00 |
| 29 | 15 | 12.384,60 |
| 30 | 12 | 10.000,00 |
| 31 | 12 | 10.000,00 |
| 33 | 11 | 10.000,00 |
| 34 | 12 | 10.000,00 |
| 35 | 12 | 10.000,00 |
| 37 | 14 | 15.556,10 |
| 38 | 10 | 10.984,00 |
| 39 | 1 | 2.625,00 |
| 40 | 5 | 3.864,80 |
| 41 | 12 | 10.000,00 |
| 42 | 5 | 5.569,20 |
| 42A | 7 | 3.111,70 |
| 43 | 7 | 5.569,20 |
| 43A | 7 | 3.111,70 |
| 44 | 9 | 11.700,00 |
| 45 | 2 | 6.051,20 |
| 46 | | 15.475,50 |

| Extensão - Largura | |
|-----------------------------|------------------------------|
| Avenida | 556,00 - 16,00 - 9.088,00 |
| Rua "A" | 556,00 - 12,00 - 6.672,00 |
| "B" | 556,00 - 12,00 - 6.672,00 |
| "C" | 502,15 - 12,00 - 6.025,80 |
| "D" | 527,67 - 10,00 - 5.276,70 |
| "E" | 484,93 - 10,00 - 4.849,30 |
| "F" | 357,24 - 12,00 - 4.286,88 |
| "G" | 371,73 - 12,00 - 4.460,76 |
| "H" | 431,77 - 12,00 - 5.181,24 |
| "I" | 176,91 - 12,00 - 2.122,92 |
| "J" | 292,32 - 12,00 - 3.507,84 |
| "K" | 221,00 - 10,00 - 2.210,00 |
| Travessa "A" | 229,72 - 10,00 - 2.297,20 |
| "B" | 345,58 - 10,00 - 3.455,80 |
| Rua Circular | 38 - 38 - 1.444,00 |
| Curva no canto da quadra 37 | 38 - 38 - 1.444,00 |
| 39 | 76,90 - 62,841,44 - 4.828,14 |
| | 300.413,24 - 12,4138 algs. |

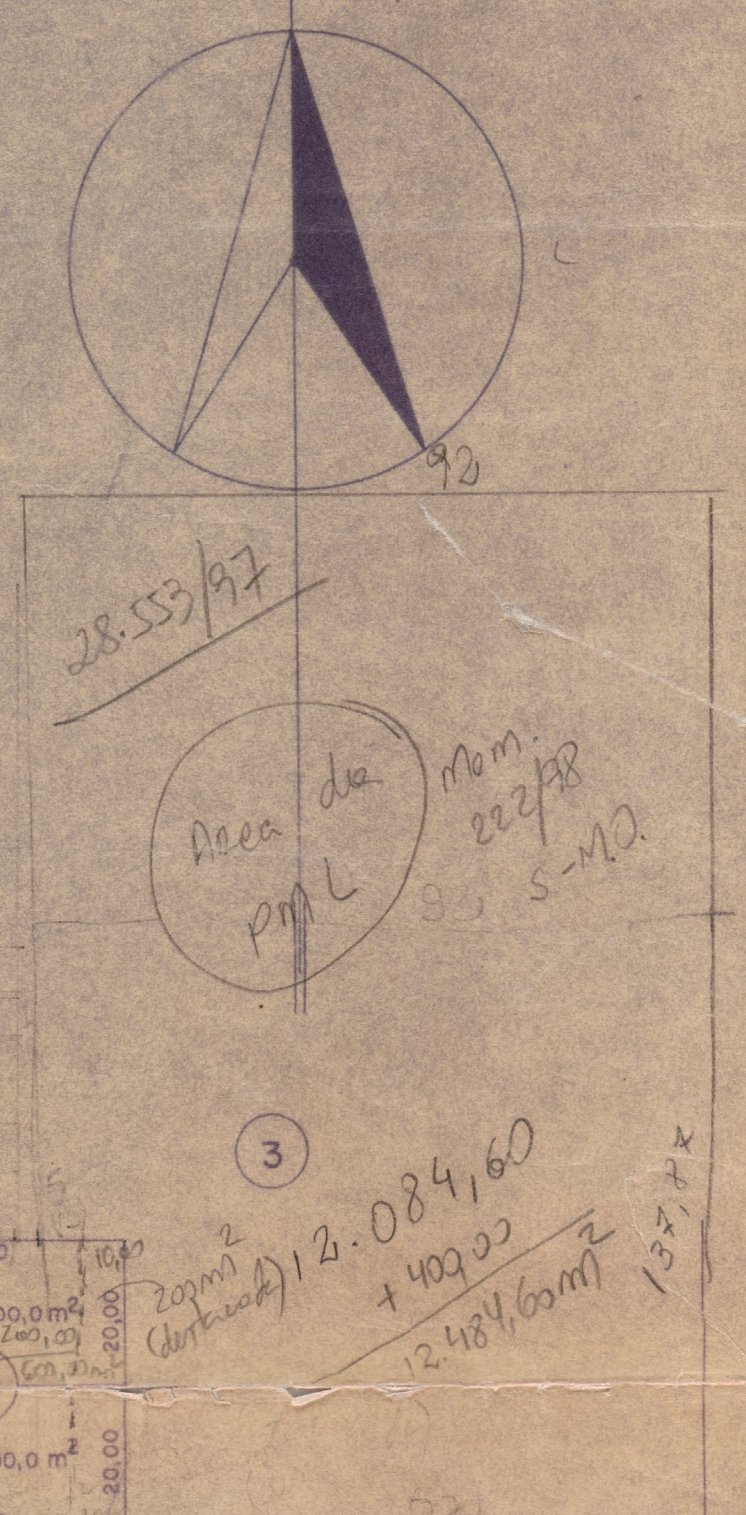

MICROFILMADO

Eng.º C.R.E.A. - Cont.º Prof.º 12.1816

Aprovado em substituição ao primitivo, de conformidade com o despacho exarado no processo nº 2531/57.-

D. O. P. - Seção de Planejamento

Limites 20/11/57

VISTO

Eng.º Diretor - DOP

Março 1956

240 lotes