

MODELO

# Planta de SUBDIVISÃO da Data 1, da Quadra 49, do Jardim Bandeirantes - Londrina/PR.

ÁREA DE ORIGEM: DATA 1 - 294,38 m <sup>2</sup>	ÁREAS RESULTANTES: DATA 1A - 169,38 m <sup>2</sup> DATA 1B - 125,38 m <sup>2</sup> Total - 294,38 m <sup>2</sup>	ESCALA: 1:200
---	---	------------------

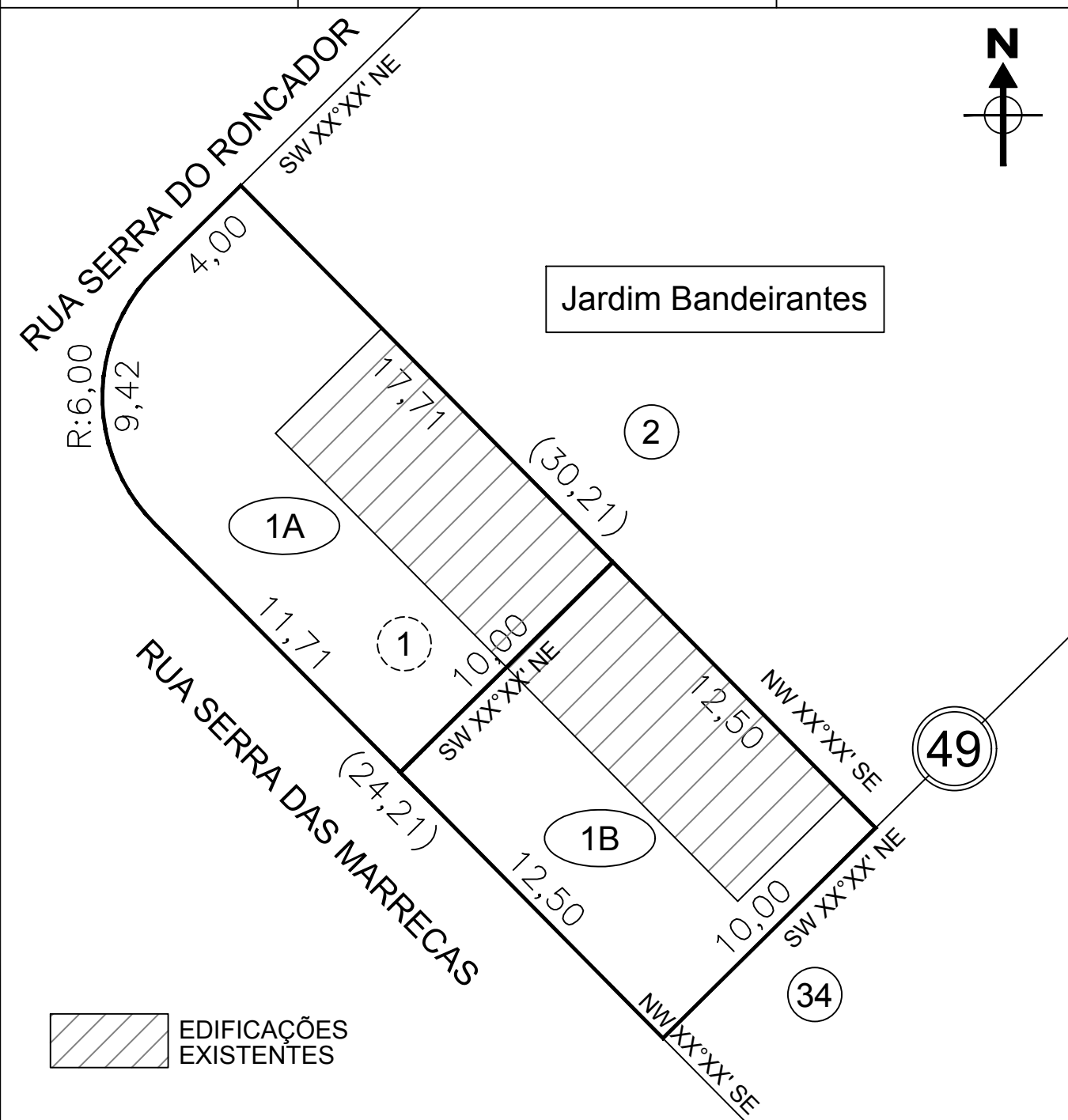

DECLARAMOS QUE AS INFORMAÇÕES RELATIVAS A DIMENSÕES, ÁREAS, CONFRONTANTES E SITUAÇÃO CONSTANTES NESTE PROJETO SÃO DE INTEIRA RESPONSABILIDADE DO(S) PROPRIETÁRIO(S) E RESPONSÁVEL TÉCNICO.

CAMPO PARA ASSINATURA DIGITAL	CAMPO PARA ASSINATURA DIGITAL
PROPRIETÁRIO(S): NOME: 0000000000000000 00 00000000000000 00000000 CPF / CNPJ: 000.000.000-00	RESPONSÁVEL TÉCNICO: NOME: 0000000000000000 00 00000000000000 0000000000 TÍTULO PROFISSIONAL: 0000000000 00000 CREA / CAU: 000.000/0

Aprovamos a Planta de Subdivisão da Data1, da Quadra 49, do Jardim Bandeirantes conforme processo SEI n.º00.000.000000/0000-00, resultando as seguintes áreas:

Data 1A com ..... 169,38 m<sup>2</sup>  
 Data 1B com ..... 125,38 m<sup>2</sup>

As áreas resultantes encontram-se, atualmente na ZR-3 (Zona Residencial Três) de acordo com a Lei Municipal n.º 12.236/2015, Lei de Uso e Ocupação do Solo.

Obs.: Conforme a Lei Municipal n.º 11.381/2011 - Código Municipal de Obras, a averbação da presente subdivisão fica condicionada à apresentação do Certificado de Vistoria de Conclusão da Obra integral (residências agrupadas) emitido pelo órgão competente da Prefeitura.

CAMPO PARA CARIMBO DE APROVAÇÃO

CAMPO PARA ASSINATURA DIGITAL