



PREFEITURA DO MUNICÍPIO DE LONDRINA
ESTADO DO PARANÁ

AUDIÊNCIA PÚBLICA

Avaliação Quadrimestral do Programa de Metas do Executivo Municipal para a Gestão 2013/2016



Avaliação Programa de Metas

- ▶ Um dos objetivos do Programa de Metas é permitir à população a avaliação e o acompanhamento das ações, obras, programas e serviços realizados pelo Poder Executivo Municipal.

- ▶ A avaliação será divulgada quadrimestralmente.



PREFEITURA DO MUNICÍPIO DE LONDRINA
ESTADO DO PARANÁ

Avaliação Programa de Metas

A avaliação das metas estará disponível integralmente no Portal da Transparência do Município.

Busca
pesquisar...

Prefeitura de LONDRINA

Página Inicial A Cidade Turismo Cultura Cidadão Saúde Educação Portal do Servidor Arquivo de Notícias

ACESSO FÁCIL

- ▶ Secretarias
- ▶ Órgãos Públicos
- ▶ Serviços Online
- ▶ Fones e Horários
- ▶ Busca Avançada

MENU PRINCIPAL

- ▶ Página Inicial
- ▶ Gabinete do Prefeito
- ▶ Portal da Transparência

Portal da Transparência

PORTAL DA TRANSPARÊNCIA

- ▶ Informações Gerais
- ▶ Acesso à Informação
- ▶ Orçamentos
- ▶ Pessoal
- ▶ Programa de Metas
- ▶ Projetos e Obras
- ▶ Contratos e Convênios
- ▶ Finanças
- ▶ Licitações
- ▶ Conselho de Transparência

PORTAL DA PREFEITURA DO MUNICÍPIO DE LONDRINA

PARTILHAR

O Portal da Transparência da Prefeitura de Londrina é um ambiente criado para facilitar o acesso às informações da Prefeitura pelo cidadão.

Acesse o novo Sistema de Consulta de Vencimentos dos Servidores e Comissionados.



PREFEITURA DO MUNICÍPIO DE LONDRINA
ESTADO DO PARANÁ

Avaliação Programa de Metas

A seguir demonstraremos as principais metas realizadas até o 1º quadrimestre



de 2014.





PREFEITURA DO MUNICÍPIO DE LONDRINA
ESTADO DO PARANÁ

Avaliação Programa de Metas

Desenvolvimento sustentável: promovendo o desenvolvimento econômico, o desenvolvimento social e a proteção ambiental





PREFEITURA DO MUNICÍPIO DE LONDRINA
ESTADO DO PARANÁ

Avaliação Programa de Metas

Feira da Uva 2014 - estacionamento da CAAPSML





Avaliação Programa de Metas

Meta 6 **Órgão** Secretaria Municipal de Educação

Descrição: Aumentar para 50% do recurso do PNAE gasto com Agricultura Familiar.

Produto Esperado: Recurso do PNAE investido em agricultura familiar **Unidade de Medida:** %

Meta Total Prevista: 50,00 **Meta Total Realizada:** 20,00 **% alcançado:** 40,00 %

	2013	2014	2015	2016
Meta Prevista	13,00	30,00	40,00	50,00
Meta Realizada	13,00	7,00	0,00	0,00



PREFEITURA DO MUNICÍPIO DE LONDRINA
ESTADO DO PARANÁ

Avaliação Programa de Metas





PREFEITURA DO MUNICÍPIO DE LONDRINA
ESTADO DO PARANÁ

Avaliação Programa de Metas

Biblioteca Móvel Ambiental





PREFEITURA DO MUNICÍPIO DE LONDRINA
ESTADO DO PARANÁ

Avaliação Programa de Metas



Parque Arthur Thomas



Lago Igapó 2



PREFEITURA DO MUNICÍPIO DE LONDRINA
ESTADO DO PARANÁ

Avaliação Programa de Metas

Plantio de Árvores





Avaliação Programa de Metas

Meta: 8 **Órgão Responsável:** Secretaria Municipal de Cultura

Descrição: Realizar o projeto Construção do Teatro Municipal de Londrina – Fase I e II.

Produto Esperado: Projeto executado **Unidade de Medida:** %

Meta Total Prevista: 100,00 **Meta Total Realizada:** 45,50 **% alcançado:** 45,50 %

	2013	2014	2015	2016
Meta Prevista	25,00	45,00	30,00	0,00
Meta Realizada	25,00	20,50	0,00	0,00



PREFEITURA DO MUNICÍPIO DE LONDRINA
ESTADO DO PARANÁ

Avaliação Programa de Metas





PREFEITURA DO MUNICÍPIO DE LONDRINA
ESTADO DO PARANÁ

Avaliação Programa de Metas





Avaliação Programa de Metas

Meta 12 **Órgão** **Secretaria Municipal de Cultura**

Descrição: Realizar aporte R\$ 14.100.000,00 destinados ao Programa Municipal de Incentivo à Cultura.

Produto Esperado: Aporte a programa municipal de cultura realizado **Unidade de Medida:** R\$

Meta Total Prevista: 14.100.000,00 **Meta Total Realizada:** 3.556.069,08 **% alcançado:** 25,22 %

	2013	2014	2015	2016
Meta Prevista	3.150.000,00	3.500.000,00	3.600.000,00	3.850.000,00
Meta Realizada	2.298.574,89	1.257.494,19	0,00	0,00



PREFEITURA DO MUNICÍPIO DE LONDRINA
ESTADO DO PARANÁ

Avaliação Programa de Metas





Avaliação Programa de Metas

Meta 13 **Órgão** **Secretaria Municipal de Cultura**

Descrição: Atender 700.000 pessoas em ações e atividades culturais através da realização de atendimento e atividades nas estruturas da Secretaria Municipal de Cultura.

Produto Esperado: Pessoas atendidas pelas ações e atividades **Unidade de Medida:** pessoa

Meta Total Prevista: 700.000,00 **Meta Total Realizada:** 211.473,00 **% alcançado:** 30,21 %

	2013	2014	2015	2016
Meta Prevista	160.000,00	160.000,00	180.000,00	200.000,00
Meta Realizada	163.066,00	48.407,00	0,00	0,00



PREFEITURA DO MUNICÍPIO DE LONDRINA
ESTADO DO PARANÁ

Avaliação Programa de Metas





Avaliação Programa de Metas

Meta 14 **Órgão** **Secretaria Municipal de Cultura**

Descrição: Atender 530.000 pessoas em projetos culturais.

Produto Esperado: Pessoas atendidas pelos projetos culturais **Unidade de Medida:** pessoa

Meta Total Prevista: 530.000,00 **Meta Total Realizada:** 199.170,00 **% alcançado:** 37,58 %

	2013	2014	2015	2016
Meta Prevista	120.000,00	120.000,00	140.000,00	150.000,00
Meta Realizada	152.529,00	46.641,00	0,00	0,00



PREFEITURA DO MUNICÍPIO DE LONDRINA
ESTADO DO PARANÁ

Avaliação Programa de Metas





PREFEITURA DO MUNICÍPIO DE LONDRINA
ESTADO DO PARANÁ

Avaliação Programa de Metas

Curso de Panificação





Avaliação Programa de Metas

Meta 22 **Órgão** **Secretaria Municipal de Trabalho, Emprego e Renda - SMTER**

Descrição: Atender 215.783 pessoas pelos serviços disponibilizados pela Secretaria Municipal de Emprego e Renda.

Produto Esperado: Pessoas atendidas

Unidade de Medida: pessoa

Meta Total Prevista: 215.783,00 **Meta Total Realizada:** 145.366,00 **% alcançado:** 67,37 %

	2013	2014	2015	2016
Meta Prevista	50.065,00	52.568,00	55.200,00	57.950,00
Meta Realizada	107.513,00	37.853,00	0,00	0,00



PREFEITURA DO MUNICÍPIO DE LONDRINA
ESTADO DO PARANÁ

Avaliação Programa de Metas





Avaliação Programa de Metas

Meta 33 **Órgão** **Fundação de Esportes de Londrina - FEL**

Descrição: Realizar Jogos Escolares da Juventude.

Produto Esperado: Evento realizado

Unidade de Medida: evento

Meta Total Prevista: 1,00

Meta Total Realizada: 0,00

% alcançado: 0,00 %

	2013	2014	2015	2016
Meta Prevista	0,00	1,00	0,00	0,00
Meta Realizada	0,00	0,00	0,00	0,00

Evento será realizado de 4 a 13 de setembro/2014



PREFEITURA DO MUNICÍPIO DE LONDRINA
ESTADO DO PARANÁ

Avaliação Programa de Metas

Inclusão social: com a redução das desigualdades regionais e sociais





Avaliação Programa de Metas

Meta: 34 **Órgão** **Secretaria Municipal de Educação**

Descrição: Garantir a inclusão de 100% da demanda espontânea das crianças com deficiência.

Produto Esperado: Demanda atendida

Unidade de Medida: %

Meta Total Prevista: 100,00

Meta Total Realizada: 100,00

% alcançado: 100,00 %

	2013	2014	2015	2016
Meta Prevista	100,00	100,00	100,00	100,00
Meta Realizada	100,00	100,00	0,00	0,00



PREFEITURA DO MUNICÍPIO DE LONDRINA
ESTADO DO PARANÁ

Avaliação Programa de Metas

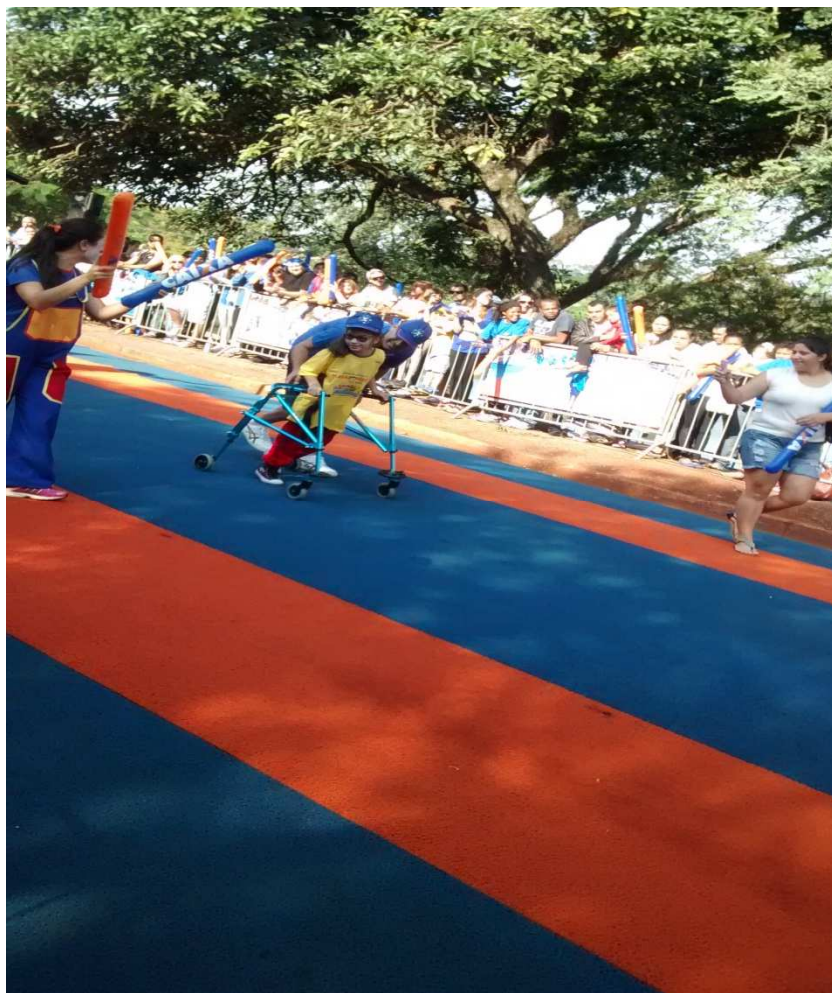



Avaliação Programa de Metas

Meta: 35 **Órgão:** Secretaria Municipal de Trabalho, Emprego e Renda - SMTER

Descrição: Qualificar 4.312 adolescentes sócio profissionalmente – Programa Aprendiz.

Produto Esperado: Adolescentes qualificados

Unidade de Medida: pessoa

Meta Total Prevista: 4.312

Meta Total Realizada: 1.341

% alcançado: 31,10 %

	2013	2014	2015	2016
Meta Prevista	1.006,00	1.006,00	1.100,00	1.200,00
Meta Realizada	1.006,00	335,00	0,00	0,00



PREFEITURA DO MUNICÍPIO DE LONDRINA
ESTADO DO PARANÁ

Avaliação Programa de Metas





Avaliação Programa de Metas

Meta: 36 **Órgão** **Secretaria Municipal de Trabalho, Emprego e Renda - SMTER**

Descrição: Incluir 100 pessoas com deficiência no mercado de trabalho.

Produto Esperado: Pessoas com deficiência incluídas

Unidade de Medida: pessoa

Meta Total Prevista: 100

Meta Total Realizada: 49,00

% alcançado: 49,00 %

	2013	2014	2015	2016
Meta Prevista	25	25	25	25
Meta Realizada	45,00	4,00	0,00	0,00



Avaliação Programa de Metas

Meta: 37 **Órgão** **Secretaria Municipal de Assistência Social**

Descrição: Estruturar/Implantar 8 serviços considerados prioritários para a consolidação do Sistema Único de Assistência Social no município de Londrina.

Produto Esperado: Serviços estruturados/implantados

Unidade de Medida: unidade

Meta Total Prevista: 8,00

Meta Total Realizada: 1,00

% alcançado: 12,50 %

	2013	2014	2015	2016
Meta Prevista	0,00	1,00	4,00	3,00
Meta Realizada	0,00	1,00	0,00	0,00



PREFEITURA DO MUNICÍPIO DE LONDRINA
ESTADO DO PARANÁ

Avaliação Programa de Metas

CASA DE PASSAGEM - Jardim Vale do Cedro





Avaliação Programa de Metas

Meta: 39 **Órgão:** Secretaria Municipal de Assistência Social

Descrição: Atender 4.773 crianças e adolescentes em serviços socioassistenciais de proteção social básica e especial.

Produto Esperado: Crianças e adolescentes atendidos **Unidade de Medida:** pessoa

Meta Total Prevista: 4.773,00 **Meta Total Realizada:** 4.657,00 **% alcançado:** 97,56 %

	2013	2014	2015	2016
Meta Prevista	4.263,00	4.363,00	4.663,00	4.773,00
Meta Realizada	4.263,00	4.657,00	0,00	0,00



PREFEITURA DO MUNICÍPIO DE LONDRINA
ESTADO DO PARANÁ

Avaliação Programa de Metas

Viva Vida - União da Vitória





PREFEITURA DO MUNICÍPIO DE LONDRINA
ESTADO DO PARANÁ

Avaliação Programa de Metas

CCI – ZONA LESTE



Secretaria Municipal de Planejamento, Orçamento e Tecnologia – SMPOT



PREFEITURA DO MUNICÍPIO DE LONDRINA
ESTADO DO PARANÁ

Avaliação Programa de Metas

Palestra com Nutricionista





PREFEITURA DO MUNICÍPIO DE LONDRINA
ESTADO DO PARANÁ

Avaliação Programa de Metas

CCI – ZONA OESTE



Secretaria Municipal de Planejamento, Orçamento e Tecnologia – SMPOT



PREFEITURA DO MUNICÍPIO DE LONDRINA
ESTADO DO PARANÁ

Avaliação Programa de Metas

Artesanato



Secretaria Municipal de Planejamento, Orçamento e Tecnologia – SMPOT



PREFEITURA DO MUNICÍPIO DE LONDRINA
ESTADO DO PARANÁ

Avaliação Programa de Metas

Palestra com Dr. Pedro Kreling





Avaliação Programa de Metas

Meta: 46 **Órgão:** Secretaria Municipal do Idoso

Descrição: Realizar 8 campanhas educativas sobre os direitos da pessoa idosa.

Produto Esperado: Campanhas realizadas

Unidade de Medida: unidade

Meta Total Prevista: 8,00

Meta Total Realizada: 2,00

% alcançado: 25,00 %

	2013	2014	2015	2016
Meta Prevista	2,00	2,00	2,00	2,00
Meta Realizada	2,00	0,00	0,00	0,00



PREFEITURA DO MUNICÍPIO DE LONDRINA
ESTADO DO PARANÁ

Avaliação Programa de Metas



Secretaria Municipal de Planejamento, Orçamento e Tecnologia – SMPOT



Avaliação Programa de Metas

Meta: 47 **Órgão:** Secretaria Municipal do Idoso

Descrição: Ampliar de 185 para 195 o número de vagas em instituições de longa permanência para idosos.

Produto Esperado: Oferta de vagas ampliadas **Unidade de Medida:** unidade

Meta Total Prevista: 195,00 **Meta Total Realizada:** 190,00 **% alcançado:** 50,0 %

	2013	2014	2015	2016
Meta Prevista	185,00	190,00	190,00	195,00
Meta Realizada	185,00	190,00	0,00	0,00



PREFEITURA DO MUNICÍPIO DE LONDRINA
ESTADO DO PARANÁ

Avaliação Programa de Metas



Secretaria Municipal de Planejamento, Orçamento e Tecnologia – SMPOT



PREFEITURA DO MUNICÍPIO DE LONDRINA
ESTADO DO PARANÁ

Avaliação Programa de Metas





PREFEITURA DO MUNICÍPIO DE LONDRINA
ESTADO DO PARANÁ

Avaliação Programa de Metas





Avaliação Programa de Metas

Meta: 49 **Órgão** **Fundação de Esportes de Londrina - FEL**

Descrição: Ampliar para 17.725 a participação de atletas nos diversos jogos, torneios e provas pedestres.

Produto Esperado: Número de atletas

Unidade de Medida: pessoa

Meta Total Prevista: 17.725,00

Meta Total Realizada: 7.762,00

% alcançado: 43,79 %

	2013	2014	2015	2016
Meta Prevista	4.085,00	4.305,00	4.555,00	4.780,00
Meta Realizada	4.998,00	2.764,00	0,00	0,00



Avaliação Programa de Metas

Meta: 50 **Órgão** **Companhia de Habitação de Londrina - COHAB**

Descrição: Entregar 7.500 de unidades habitacionais.

Produto Esperado: Unidades habitacionais entregues

Unidade de Medida: unidade

Meta Total Prevista: 7.500,00

Meta Total Realizada: 994,00

% alcançado: 13,25 %

	2013	2014	2015	2016
Meta Prevista	940,00	824,00	1.866,00	3.870,00
Meta Realizada	940,00	54,00	0,00	0,00



PREFEITURA DO MUNICÍPIO DE LONDRINA
ESTADO DO PARANÁ

Avaliação Programa de Metas

RESIDENCIAL ABUSSAF
PROGRAMA MINHA CASA MINHA VIDA





Avaliação Programa de Metas

Meta: 51 **Órgão:** Companhia de Habitação de Londrina - COHAB

Descrição: Efetuar 1.000 regularizações fundiárias.

Produto Esperado: Regularizações fundiárias executadas

Unidade de Medida: unidade

Meta Total Prevista: 1.000,00

Meta Total Realizada: 8,00

% alcançado: 0,80 %

	2013	2014	2015	2016
Meta Prevista	8,00	540,00	300,00	152,00
Meta Realizada	8,00	0,00	0,00	0,00



PREFEITURA DO MUNICÍPIO DE LONDRINA
ESTADO DO PARANÁ

Avaliação Programa de Metas

Qualidade de vida: com o desenvolvimento do transporte urbano, da mobilidade e da infraestrutura urbana e rural





Avaliação Programa de Metas

Meta: 52 **Órgão** **Secretaria Municipal de Agricultura e Abastecimento**

Descrição: Readequar 2.500 Km de Estrada Rurais.

Produto Esperado: Readequamento efetuado **Unidade de Medida:** Km

Meta Total Prevista: 2.500,00 **Meta Total Realizada:** 871,13 **% alcançado:** 34,85 %

	2013	2014	2015	2016
Meta Prevista	630,00	600,00	620,00	650,00
Meta Realizada	649,00	222,13	0,00	0,00



PREFEITURA DO MUNICÍPIO DE LONDRINA
ESTADO DO PARANÁ

Avaliação Programa de Metas

Manutenção e conservação de estradas e vias rurais





PREFEITURA DO MUNICÍPIO DE LONDRINA
ESTADO DO PARANÁ

Avaliação Programa de Metas

Patrolamento de lateral de estradas





PREFEITURA DO MUNICÍPIO DE LONDRINA
ESTADO DO PARANÁ

Avaliação Programa de Metas

Ponte Ribeirão Clementino





Avaliação Programa de Metas

Meta: 53 **Órgão:** Secretaria Municipal de Agricultura e Abastecimento

Descrição: Moledar 450 Km de Estrada Rurais.

Produto Esperado: Estradas moledadas **Unidade de Medida:** Km

Meta Total Prevista: 450,00 **Meta Total Realizada:** 128,03 **% alcançado:** 28,45 %

	2013	2014	2015	2016
Meta Prevista	98,50	76,50	125,00	150,00
Meta Realizada	98,50	29,53	0,00	0,00



PREFEITURA DO MUNICÍPIO DE LONDRINA
ESTADO DO PARANÁ

Avaliação Programa de Metas

**Moedamento de estradas rurais - Barra Funda -
Guairacá**





PREFEITURA DO MUNICÍPIO DE LONDRINA
ESTADO DO PARANÁ

Avaliação Programa de Metas

Moedamento de estradas rurais – Aliança





Avaliação Programa de Metas

Meta: 57 **Órgão** Instituto de Pesquisa e Planejamento Urbano de Londrina - IPPUL

Descrição: Elaborar 500 projetos de mobilidade urbana e sinalização viária.

Produto Esperado: Projetos elaborados **Unidade de Medida:** unidade

Meta Total Prevista: 500,00 **Meta Total Realizada:** 118,00 **% alcançado:** 23,60 %

	2013	2014	2015	2016
Meta Prevista	50,00	100,00	150,00	200,00
Meta Realizada	80,00	38,00	0,00	0,00



PREFEITURA DO MUNICÍPIO DE LONDRINA
ESTADO DO PARANÁ

Avaliação Programa de Metas

BRT - Sistema **Bus Rapid Transit** Londrina





PREFEITURA DO MUNICÍPIO DE LONDRINA
ESTADO DO PARANÁ

Avaliação Programa de Metas



Proposta de Estação

Bicicletário





Avaliação Programa de Metas

Meta: 59 **Órgão** **Secretaria Municipal de Obras e Pavimentação**

Descrição: Produzir 160.000 TON de Concreto Betuminoso Usinado a Quente - CBUQ.

Produto Esperado: CBUQ produzido **Unidade de Medida:** Ton

Meta Total Prevista: 160.000,00 **Meta Total Realizada:** 42.481,61 **% alcançado:** 26,55 %

	2013	2014	2015	2016
Meta Prevista	15.000,00	30.000,00	45.000,00	70.000,00
Meta Realizada	23.000,00	19.481,61	0,00	0,00



PREFEITURA DO MUNICÍPIO DE LONDRINA
ESTADO DO PARANÁ

Avaliação Programa de Metas





Avaliação Programa de Metas

Meta: 60 **Órgão:** Secretaria Municipal de Obras e Pavimentação

Descrição: Investir em manutenção e instalação de iluminação viária, ornamental, iluminação de eventos, LED, superpostes em canteiros centrais e 20km de rede para iluminação pública.

Produto Esperado: Implantar, manter e substituir serviços de iluminação **Unidade de Medida:** R\$

Meta Total Prevista: 12.381.000,00 **Meta Total Realizada:** 3.783.000,00 **% alcançado:** 30,55 %

	2013	2014	2015	2016
Meta Prevista	2.900.000,00	2.557.000,00	4.107.000,00	2.817.000,00
Meta Realizada	2.463.000,00	1.320.000,00	0,00	0,00



Avaliação Programa de Metas

Meta: 66 **Órgão** **Secretaria Municipal de Obras e Pavimentação**

Descrição: Executar pavimentação e recapeamento asfáltico no Município.

Produto Esperado: Pavimentação e recapeamento asfáltico executado **Unidade de Medida:** m²

Meta Total Prevista: 1.000.000,00 **Meta Total Realizada:** 156.372,12 **% alcançado:** 15,64 %

	2013	2014	2015	2016
Meta Prevista	0,00	400.000,00	600.000,00	1.000.000,00
Meta Realizada	0,00	156.372,12	0,00	0,00



PREFEITURA DO MUNICÍPIO DE LONDRINA
ESTADO DO PARANÁ

Avaliação Programa de Metas





PREFEITURA DO MUNICÍPIO DE LONDRINA
ESTADO DO PARANÁ

Avaliação Programa de Metas

Promoção da segurança pública e da defesa dos direitos fundamentais de toda população





Avaliação Programa de Metas

Meta: 68 **Órgão:** Secretaria Municipal de Políticas para as Mulheres

Descrição: Realizar 4.600 atendimentos multidisciplinares de acolhimento, encaminhamento e apoio social e psicológico às mulheres em situação de violência, por meio do Centro de Referência e Atendimento à Mulher (CAM).

Produto Esperado: Atendimentos realizados **Unidade de Medida:** unidade

Meta Total Prevista: 4.600,00 **Meta Total Realizada:** 1.748,00 **% alcançado:** 38,00 %

	2013	2014	2015	2016
Meta Prevista	1.000,00	1.100,00	1.200,00	1.300,00
Meta Realizada	1.190,00	558,00	0,00	0,00



PREFEITURA DO MUNICÍPIO DE LONDRINA
ESTADO DO PARANÁ

Avaliação Programa de Metas





Avaliação Programa de Metas

Meta: 72 **Órgão** **Secretaria Municipal de Defesa Social**

Descrição: Efetuar 304 atendimentos nas escolas municipais através do programa Interação Social.

Produto Esperado: Escolas atendidas **Unidade de Medida:** unidade

Meta Total Prevista: 304,00 **Meta Total Realizada:** 20,00 **% alcançado:** 6,58 %

	2013	2014	2015	2016
Meta Prevista	42,00	84,00	89,00	89,00
Meta Realizada	0,00	20,00	0,00	0,00



PREFEITURA DO MUNICÍPIO DE LONDRINA
ESTADO DO PARANÁ

Avaliação Programa de Metas





PREFEITURA DO MUNICÍPIO DE LONDRINA
ESTADO DO PARANÁ

Avaliação Programa de Metas





Avaliação Programa de Metas

Meta: 74 **Órgão:** Secretaria Municipal de Defesa Social

Descrição: Atender prédios públicos com monitoramento de câmeras.

Produto Esperado: Prédios públicos monitorados **Unidade de Medida:** unidade

Meta Total Prevista: 116,00 **Meta Total Realizada:** 106,00 **% alcançado:** 91,38 %

	2013	2014	2015	2016
Meta Prevista	106,00	106,00	116,00	116,00
Meta Realizada	0,00	106,00	0,00	0,00



Avaliação Programa de Metas

Meta: 75 **Órgão:** Secretaria Municipal de Defesa Social

Descrição: Instalar 95 câmeras de monitoramento em ruas.

Produto Esperado: Câmeras instaladas **Unidade de Medida:** unidade

Meta Total Prevista: 95,00 **Meta Total Realizada:** 58,00 **% alcançado:** 61,05 %

	2013	2014	2015	2016
Meta Prevista	0,00	58,00	37,00	0,00
Meta Realizada	0,00	58,00	0,00	0,00



PREFEITURA DO MUNICÍPIO DE LONDRINA
ESTADO DO PARANÁ

Avaliação Programa de Metas





PREFEITURA DO MUNICÍPIO DE LONDRINA
ESTADO DO PARANÁ

Avaliação Programa de Metas

Promoção do meio ambiente equilibrado, do saneamento básico, da gestão dos resíduos sólidos e do combate à poluição sob todas as suas formas





Avaliação Programa de Metas

Meta: 81 **Órgão:** Secretaria Municipal do Ambiente

Descrição: Produzir 80.000 mudas para atendimento de projetos ambientais.

Produto Esperado: Mudas produzidas

Unidade de Medida: unidade

Meta Total Prevista: 80.000,00

Meta Total Realizada: 30.000,00

% alcançado: 37,50 %

	2013	2014	2015	2016
Meta Prevista	20.000,00	20.000,00	20.000,00	20.000,00
Meta Realizada	30.000,00	0,00	0,00	0,00



Avaliação Programa de Metas

Meta: 85 **Órgão:** Secretaria Municipal do Ambiente

Descrição: Atender 7.677 denúncias e reclamações, acerca de danos ambientais urbanos.

Produto Esperado: Denúncias atendidas **Unidade de Medida:** unidade

Meta Total Prevista: 7.677,00 **Meta Total Realizada:** 3.662,00 **% alcançado:** 47,70 %

	2013	2014	2015	2016
Meta Prevista	2.712,00	1.500,00	1.650,00	1.815,00
Meta Realizada	2.696,00	966,00	0,00	0,00



PREFEITURA DO MUNICÍPIO DE LONDRINA
ESTADO DO PARANÁ

Avaliação Programa de Metas





PREFEITURA DO MUNICÍPIO DE LONDRINA
ESTADO DO PARANÁ

Avaliação Programa de Metas





PREFEITURA DO MUNICÍPIO DE LONDRINA
ESTADO DO PARANÁ

Avaliação Programa de Metas





Avaliação Programa de Metas

Meta: 87 **Órgão** **Fundo de Urbanização de Londrina**

Descrição: Construir 01 estação de tratamento de lixo (chorume) na CTR.

Produto Esperado: Estação de tratamento construída **Unidade de Medida:** %

Meta Total Prevista: 100,00 **Meta Total Realizada:** 25,00 **% alcançado:** 25,00 %

	2013	2014	2015	2016
Meta Prevista	0,00	25,00	25,00	50,00
Meta Realizada	0,00	25,00	0,00	0,00



Avaliação Programa de Metas

Meta: 88 **Órgão** **Fundo de Urbanização de Londrina**

Descrição: Construir 15 Pontos de Entrega Voluntária – PEVs na área urbana de Londrina.

Produto Esperado: PEVs construídas

Unidade de Medida: unidade

Meta Total Prevista: 15,00

Meta Total Realizada: 0,00

% alcançado: 0,00 %

	2013	2014	2015	2016
Meta Prevista	0,00	5,00	5,00	5,00
Meta Realizada	0,00	0,00	0,00	0,00



PREFEITURA DO MUNICÍPIO DE LONDRINA
ESTADO DO PARANÁ

Avaliação Programa de Metas

**Atendimento dos serviços públicos municipais,
com a observância das condições de
regularidade, continuidade, eficiência, rapidez e
cortesia no atendimento ao cidadão**





Avaliação Programa de Metas

Meta: 92 **Órgão** **Secretaria Municipal de Políticas para as Mulheres**

Descrição: Atender 1.800 mulheres pelas ações de educação em saúde para mulher.

Produto Esperado: Mulheres atendidas pelas ações de educação em saúde **Unidade de Medida:** pessoa

Meta Total Prevista: 1.800,00 **Meta Total Realizada:** 458,00 **% alcançado:** 25,44 %

	2013	2014	2015	2016
Meta Prevista	300,00	400,00	500,00	600,00
Meta Realizada	322,00	136,00	0,00	0,00



PREFEITURA DO MUNICÍPIO DE LONDRINA
ESTADO DO PARANÁ

Avaliação Programa de Metas

Oficina Educação em Saúde





Avaliação Programa de Metas

Meta: 102 **Órgão:** Secretaria Municipal de Obras e Pavimentação

Descrição: Executar 12.000 ordens de serviço limpeza de bueiros e dispositivos de drenagem.

Produto Esperado: Ordens de serviços executadas **Unidade de Medida:** unidade

Meta Total Prevista: 12.000,00 **Meta Total Realizada:** 2.533,00 **% alcançado:** 21,11 %

	2013	2014	2015	2016
Meta Prevista	1.200,00	2.400,00	3.600,00	4.800,00
Meta Realizada	1.250,00	1.283,00	0,00	0,00



PREFEITURA DO MUNICÍPIO DE LONDRINA
ESTADO DO PARANÁ

Avaliação Programa de Metas

Limpeza de bueiros e dispositivos de drenagens

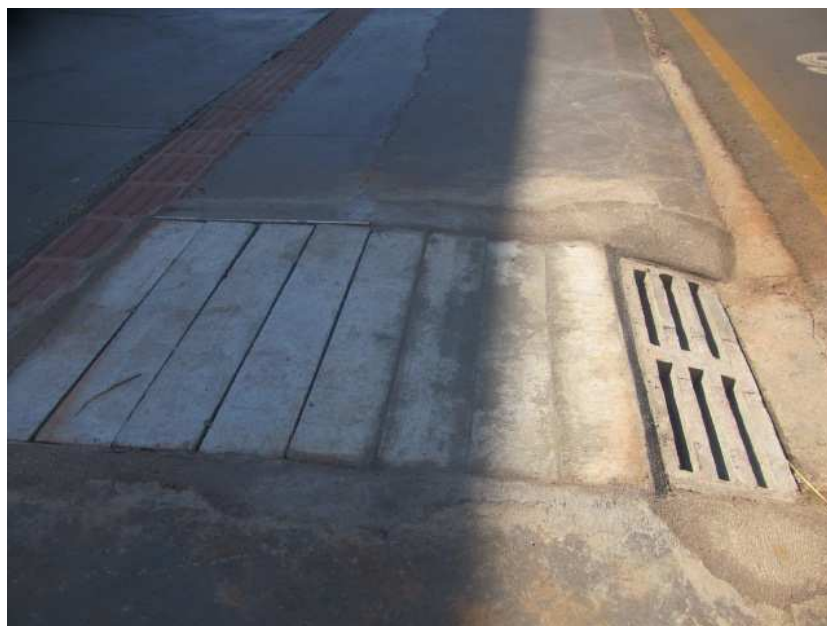



Avaliação Programa de Metas

Meta: 103 **Órgão:** Secretaria Municipal de Obras e Pavimentação

Descrição: Executar 48.000 metros lineares de limpeza de galerias com sucção.

Produto Esperado: Metros lineares de galerias limpos **Unidade de Medida:** m

Meta Total Prevista: 48.000,00 **Meta Total Realizada:** 7.540,00 **% alcançado:** 15,71 %

	2013	2014	2015	2016
Meta Prevista	7.500,00	10.500,00	13.500,00	16.500,00
Meta Realizada	4.500,00	3.040,00	0,00	0,00



Avaliação Programa de Metas

Meta: 104 **Órgão:** Secretaria Municipal de Educação

Descrição: Criar 4.000 vagas para atendimento da educação infantil.

Produto Esperado: Vagas criadas **Unidade de Medida:** unidade

Meta Total Prevista: 4.000,00 **Meta Total Realizada:** 1.665,00 **% alcançado:** 41,62 %

	2013	2014	2015	2016
Meta Prevista	800,00	800,00	1.200,00	1.200,00
Meta Realizada	981,00	684,00	0,00	0,00



PREFEITURA DO MUNICÍPIO DE LONDRINA
ESTADO DO PARANÁ

Avaliação Programa de Metas

JARDIM LEONOR





PREFEITURA DO MUNICÍPIO DE LONDRINA
ESTADO DO PARANÁ

Avaliação Programa de Metas





PREFEITURA DO MUNICÍPIO DE LONDRINA
ESTADO DO PARANÁ

Avaliação Programa de Metas

JARDIM SABARÁ III





PREFEITURA DO MUNICÍPIO DE LONDRINA
ESTADO DO PARANÁ

Avaliação Programa de Metas

JARDIM SABARÁ III





Avaliação Programa de Metas

Meta: 106 **Órgão:** Secretaria Municipal de Educação

Descrição: Alfabetizar 95% das crianças até 8 anos de idade.

Produto Esperado: Crianças alfabetizadas **Unidade de Medida:** %

Meta Total Prevista: 95,00 **Meta Total Realizada:** 85,00 **% alcançado:** 89,47 %

	2013	2014	2015	2016
Meta Prevista	85,00	87,00	92,00	95,00
Meta Realizada	85,00	0,00	0,00	0,00



PREFEITURA DO MUNICÍPIO DE LONDRINA
ESTADO DO PARANÁ

Avaliação Programa de Metas





Avaliação Programa de Metas

Meta: 110 **Órgão:** Secretaria Municipal de Educação

Descrição: Aumentar a matrícula de EJA (Educação de Jovens e Adultos) em 30%.

Produto Esperado: Número de matrículas aumentada **Unidade de Medida:** %

Meta Total Prevista: 30,00 **Meta Total Realizada:** 0,00 **% alcançado:** 0,00 %

	2013	2014	2015	2016
Meta Prevista	0,00	10,00	20,00	30,00
Meta Realizada	23,00	0,00	0,00	0,00



PREFEITURA DO MUNICÍPIO DE LONDRINA
ESTADO DO PARANÁ

Avaliação Programa de Metas





Avaliação Programa de Metas

Meta: 116 **Órgão** **Fundo Municipal de Saúde de Londrina**

Descrição: Manter em até 30 dias o tempo de espera para consulta com Classificação de Risco Azul Claro (consulta eletiva).

Produto Esperado: Manter tempo de espera abaixo da meta **Unidade de Medida:** dia

Meta Total Prevista: 30,00 **Meta Total Realizada:** 25,00 **% alcançado:** 120,00 %

	2013	2014	2015	2016
Meta Prevista	46,00	40,00	35,00	30,00
Meta Realizada	41,00	25,00	0,00	0,00



Avaliação Programa de Metas

Meta: 120 **Órgão:** **Fundo Municipal de Saúde de Londrina**

Descrição: Reduzir a incidência anual de Dengue menor que 300 casos por 100 mil habitantes, conforme preconiza o Ministério da Saúde.

Produto Esperado: Incidência anual reduzida

Unidade de Medida: índice

Meta Total Prevista: 300,00 **Meta Total Realizada:** 102,49 **% alcançado:** 292,71 %

	2013	2014	2015	2016
Meta Prevista	300,00	300,00	300,00	300,00
Meta Realizada	223,40	102,49	0,00	0,00



Avaliação Programa de Metas

Meta: 122 **Órgão** **Fundo Municipal de Saúde de Londrina**

Descrição: Construir 01 Unidade de Pronto Atendimento regionalizada, conforme parâmetro nacional.

Produto Esperado: UPA construída

Unidade de Medida: unidade

Meta Total Prevista: 1,00

Meta Total Realizada: 0,44

% alcançado: 44,00 %

	2013	2014	2015	2016
Meta Prevista	0,00	1,00	0,00	0,00
Meta Realizada	0,00	0,44	0,00	0,00



PREFEITURA DO MUNICÍPIO DE LONDRINA
ESTADO DO PARANÁ

Avaliação Programa de Metas

UPA – Jardim do Sol



Secretaria Municipal de Planejamento, Orçamento e Tecnologia – SMPOT



PREFEITURA DO MUNICÍPIO DE LONDRINA
ESTADO DO PARANÁ

Avaliação Programa de Metas

UPA – Jardim do Sol





Avaliação Programa de Metas

Meta: 126 **Órgão:** Fundo Municipal de Saúde de Londrina

Descrição: Construir 02 Novas Unidades Básicas de Saúde.

Produto Esperado: UBS construídas

Unidade de Medida: unidade

Meta Total Prevista: 2,00

Meta Total Realizada: 0,76

% alcançado: 38,00 %

	2013	2014	2015	2016
Meta Prevista	0,00	1,00	1,00	0,00
Meta Realizada	0,00	0,76	0,00	0,00



PREFEITURA DO MUNICÍPIO DE LONDRINA
ESTADO DO PARANÁ

Avaliação Programa de Metas

UBS Guanabara - Jardim Arco-Íris





PREFEITURA DO MUNICÍPIO DE LONDRINA
ESTADO DO PARANÁ

Avaliação Programa de Metas

UBS Guanabara - Jardim Arco-Íris





Avaliação Programa de Metas

Meta: 127 **Órgão Responsável:** Fundo Municipal de Saúde de Londrina

Descrição: Reformar 16 Unidades Básicas de Saúde.

Produto Esperado: UBS reformadas **Unidade de Medida:** unidade

Meta Total Prevista: 16,00 **Meta Total Realizada:** 5,00 **% alcançado:** 31,2 %

	2013	2014	2015	2016
Meta Prevista	0,00	8,00	8,00	0,00
Meta Realizada	0,00	5,00	0,00	0,00



PREFEITURA DO MUNICÍPIO DE LONDRINA
ESTADO DO PARANÁ

Avaliação Programa de Metas





PREFEITURA DO MUNICÍPIO DE LONDRINA
ESTADO DO PARANÁ

Avaliação Programa de Metas





PREFEITURA DO MUNICÍPIO DE LONDRINA
ESTADO DO PARANÁ

Avaliação Programa de Metas

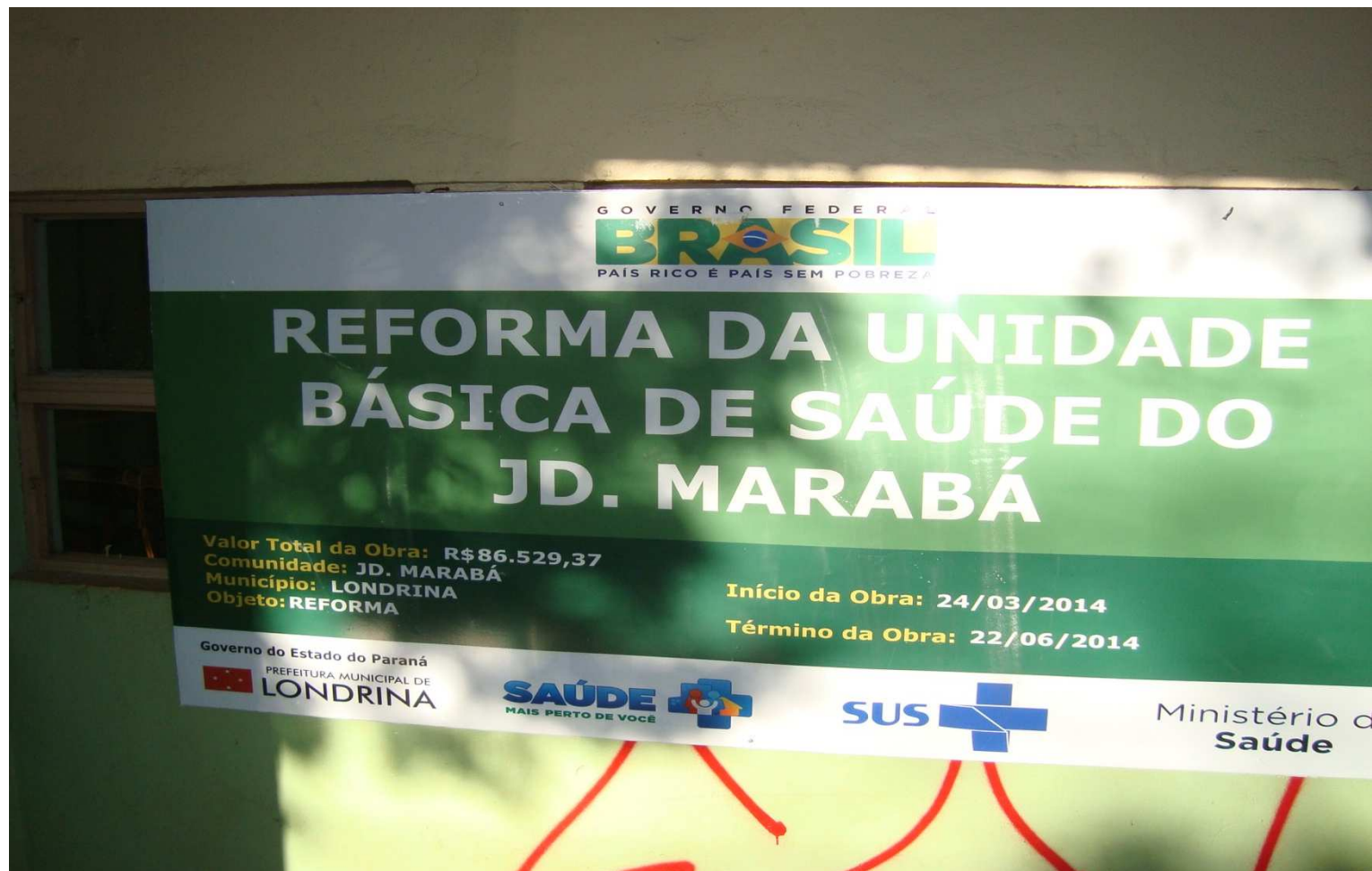



PREFEITURA DO MUNICÍPIO DE LONDRINA
ESTADO DO PARANÁ

Avaliação Programa de Metas





PREFEITURA DO MUNICÍPIO DE LONDRINA
ESTADO DO PARANÁ

Avaliação Programa de Metas



Secretaria Municipal de Planejamento, Orçamento e Tecnologia – SMPOT



Avaliação Programa de Metas

Meta: 129 **Órgão:** Administração dos Cemitérios e Serviços Funerários de Londrina - ACESF

Descrição: Melhorar a estrutura física da ACESF (sede e cemitérios) em 213.548m².

Produto Esperado: Estrutura melhorada

Unidade de Medida: m²

Meta Total Prevista: 213.548,00 **Meta Total Realizada:** 4.682,00 **% alcançado:** 2,19 %

	2013	2014	2015	2016
Meta Prevista	0,00	41.774,00	41.774,00	130.000,00
Meta Realizada	3.992,00	690,00	0,00	0,00



PREFEITURA DO MUNICÍPIO DE LONDRINA
ESTADO DO PARANÁ

Avaliação Programa de Metas

Adequação do corrimão entrada da Sede da ACESF





PREFEITURA DO MUNICÍPIO DE LONDRINA
ESTADO DO PARANÁ

Avaliação Programa de Metas

Pintura Capelas – Sede ACESF





PREFEITURA DO MUNICÍPIO DE LONDRINA
ESTADO DO PARANÁ

Avaliação Programa de Metas

Pintura de Muro - Cemitério Distrital da Warta





PREFEITURA DO MUNICÍPIO DE LONDRINA
ESTADO DO PARANÁ

Avaliação Programa de Metas

Pintura de Muro - Cemitério Jardim da Saudade





PREFEITURA DO MUNICÍPIO DE LONDRINA
ESTADO DO PARANÁ

Avaliação Programa de Metas

Revitalização da Praça do Cemitério São Pedro





Avaliação Programa de Metas

Meta: 131 **Órgão:** Administração dos Cemitérios e Serviços Funerários de Londrina - ACESF

Descrição: Criar 5.400 novas vagas em cemitérios públicos municipais.

Produto Esperado: Vagas criadas

Unidade de Medida: unidade

Meta Total Prevista: 5.400,00 **Meta Total Realizada:** 442,00 **% alcançado:** 8,19 %

	2013	2014	2015	2016
Meta Prevista	0,00	600,00	600,00	4.200,00
Meta Realizada	374,00	68,00	0,00	0,00



PREFEITURA DO MUNICÍPIO DE LONDRINA
ESTADO DO PARANÁ

Avaliação Programa de Metas

Expansão da área do Cemitério Jardim da Saudade





PREFEITURA DO MUNICÍPIO DE LONDRINA
ESTADO DO PARANÁ

Avaliação Programa de Metas

Melhoria na gestão pública, com implantação das melhores técnicas, métodos, processos e equipamentos; justiça tributária; equilíbrio orçamentário





Avaliação Programa de Metas

Meta: 143 **Órgão** Instituto de Pesquisa e Planejamento Urbano de Londrina - IPPUL

Descrição: Implantar sistema eletrônico com 15 tipos de consultas de informações relacionadas ao Planejamento Urbano.

Produto Esperado: Tipos de consulta implantados no sistema **Unidade de Medida:** unidade

Meta Total Prevista: 15,00 **Meta Total Realizada:** 6,00 **% alcançado:** 40,00 %

	2013	2014	2015	2016
Meta Prevista	5,00	7,00	11,00	15,00
Meta Realizada	5,00	1,00	0,00	0,00



PREFEITURA DO MUNICÍPIO DE LONDRINA
ESTADO DO PARANÁ

Avaliação Programa de Metas

Pesquisa por endereço:

Aprenda consultar | Informações

Legenda | Mapa Base | Camadas

Camadas

- Prop. Sistema Viário (Zoom)
- Prop. Sistema Viário dos Distritos
- Prop. Zonamento (Zoom)
- Prop. Zonamento dos Distritos
- Zonamento em Vigor (Zoom)
- Zona Comercial 6 (ZC 6) em Vigor
- Perímetro Urbano
- Expansão Urbana
- Limite do Município

POWERED BY
i-cubed esri

<http://zoneamentofacil.londrina.pr.gov.br/>



Avaliação Programa de Metas

Meta: 145 **Órgão** Secretaria Municipal de Planejamento, Orçamento e Tecnologia

Descrição: Inaugurar 2 novos telecentros.

Produto Esperado: Telecentros inaugurados **Unidade de Medida:** %

Meta Total Prevista: 100,00 **Meta Total Realizada:** 80,00 **% alcançado:** 60,00 %

	2013	2014	2015	2016
Meta Prevista	0,00	100,00	0,00	0,00
Meta Realizada	0,00	80,00	0,00	0,00



Avaliação Programa de Metas

Meta: 151 **Órgão:** Secretaria Municipal de Planejamento, Orçamento e Tecnologia

Descrição: Implementar o Projeto SIGLON(Geoprocessamento), adquirindo softwares e treinamentos, atualizar a base cartográfica, realizar voo laser, implementar o Geo Portal.

Produto Esperado: Projeto implementado **Unidade de Medida:** %

Meta Total Prevista: 100,00 **Meta Total Realizada:** 50,00 **% alcançado:** 50,00 %

	2013	2014	2015	2016
Meta Prevista	0,00	100,00	0,00	0,00
Meta Realizada	0,00	50,00	0,00	0,00



Avaliação Programa de Metas

Meta: 153 **Órgão** Secretaria Municipal de Planejamento, Orçamento e Tecnologia

Descrição: Implementar Business Intelligence (BI) Recursos Humanos e Área Financeira.

Produto Esperado: Business Intelligence (BI) implementado **Unidade de Medida:** %

Meta Total Prevista: 100,00 **Meta Total Realizada:** 50,00 **% alcançado:** 50,00 %

	2013	2014	2015	2016
Meta Prevista	0,00	100,00	0,00	0,00
Meta Realizada	0,00	50,00	0,00	0,00



Avaliação Programa de Metas

Meta: 170 **Órgão** **Secretaria Municipal de Assistência Social**

Descrição: Realizar 12 melhorias estruturais e provisões nas unidades públicas de CRAS- Centros de Referência de Assistência Social e CREAS - Centros de Referência Especializado de Assistência Social.

Produto Esperado: Melhorias e provisões efetuadas

Unidade de Medida: unidade

Meta Total Prevista: 12,00

Meta Total Realizada: 2,00

% alcançado: 16,67 %

	2013	2014	2015	2016
Meta Prevista	1,00	5,00	3,00	3,00
Meta Realizada	1,00	1,00	0,00	0,00



PREFEITURA DO MUNICÍPIO DE LONDRINA
ESTADO DO PARANÁ

Avaliação Programa de Metas

Locada Nova Sede CRAS SUL - Jardim Itapuã





PREFEITURA DO MUNICÍPIO DE LONDRINA
ESTADO DO PARANÁ

MUITO OBRIGADO