

Perfil de Londrina 2012



APRESENTAÇÃO

É com satisfação que a Administração Pública Municipal apresenta o PERFIL DE LONDRINA 2012 – ano base 2011, o qual, editado pela Secretaria Municipal de Planejamento desde 1974, alcança, com esta publicação, sua 37ª edição.

Este trabalho tem o objetivo, a partir da sistematização de dados históricos, socioeconômicos, estatísticos e ambientais, de oferecer subsídios para pesquisadores, estudantes, empreendedores e cidadãos que, de forma geral, necessitam de informações referentes à nossa cidade.

O resultado obtido com este documento reflete um permanente trabalho de atualização, empreendido graças aos dados fornecidos e coletados junto a diversos órgãos e entidades da sociedade, dentre os quais, se destacam os próprios municipais, os estaduais e os federais, bem como instituições de ensino superior, sindicatos, entidades de classe profissional e demais organismos do conjunto da sociedade.

A todos que, de alguma forma, colaboraram para traçar um perfil mais abrangente da cidade de Londrina, o nosso cordial agradecimento.

Prefeitura do Município de Londrina

Secretaria de Planejamento.

PREFEITO DO MUNICÍPIO DE LONDRINA

Gerson Araújo

SECRETÁRIO DE PLANEJAMENTO

João Carlos Barbosa Perez

DIRETORA DE PLANEJAMENTO

Silvia Lucia Gouvêa

GERENTE DE PESQUISAS E INFORMAÇÕES

Ivete Augusta da Silva

EQUIPE DE ATUALIZAÇÃO

Ivete Augusta da Silva

Alexander Korgut

Damaris Praxedes Tavares

Pérola Cristina Farias Alves

Renato Rugene de Carvalho

COLABORAÇÃO

Deny Hideki Arasaki

Flaida Cristina Favaretto dos Santos

Mara Regina Sáfadi Maricato

Walter Cortez Mostaço

CAPA

Carlos Roberto Ruiz (Núcleo de Comunicação)

Foto da Capa de: Flávia A. Trancoso (pesquisa na internet -
<http://www.skyscrapercity.com/showthread.php?p=95039379>)

SUMÁRIO

1 HISTÓRICO	1
1.1 PREFEITOS MUNICIPAIS	5
Tabela 1.1.1 Prefeitos do Município de Londrina - 1934 - 2012.....	6
1.2 Secretários Municipais de Planejamento	7
Tabela 1.2.1 – Secretários de Planejamento do Município de Londrina – 1973 a 2012	7
1.3 SÍMBOLOS MUNICIPAIS	8
1.3.1 Histórico.....	8
Brasão das Armas	9
Bandeira Municipal	10
Hino a Londrina	11
Música	12
2 TERRITÓRIO DO MUNICÍPIO DE LONDRINA	13
2.1 CARACTERÍSTICAS GEOGRÁFICAS	13
Figura 1 – Localização do Município de Londrina	13
Figura 2 – Divisão Administrativa do Município de Londrina	15
Tabela 2.1.1 – Área e Altitude da Sede e dos Distritos Administrativos do Município de Londrina	18
Tabela 2.1.2 – Distâncias dos Distritos Administrativos à Sede do Município de Londrina, Datas e Números das Leis/Decretos-leis de sua Criação	18
Tabela 2.1.3 – Origem, Data de Instalação e de Comemoração do Município de Londrina.....	18
2.2 MEIO AMBIENTE.....	19
Tabela 2.2.1 – Dados sobre Parques e Principais Áreas Verdes do Município de Londrina.....	19
Tabela 2.2.2 – Resumo Climatológico do Município de Londrina - 2011	20
Tabela 2.2.3 – Gráfico Extrato do Balanço Hídrico 2011	21
Tabela 2.2.4 – Calendário Ecológico - 2011	22
Tabela 2.2.5 – Bacias Hidrográficas Urbanas do Município de Londrina	23
Tabela 2.2.6 – Evolução da Distribuição da Compensação Financeira pela Exploração Mineral no Município de Londrina e Paraná – 2006 a 2010	24
Tabela 2.2.7 – Unidades de Conservação de Reservas Particulares do Patrimônio Natural em Londrina – 2010	24
3 INFRAESTRUTURA	25
3.1 ENERGIA.....	25
Tabela 3.1.1 – Número de Consumidores e Consumo de Energia Elétrica no Município de Londrina – 2011	25
Tabela 3.1.2 – Número de Consumidores de Energia Elétrica no Município de Londrina – 2004/2011	26
Tabela 3.1.3 Consumo de Energia Elétrica no Município de Londrina e no Estado do Paraná – 2006/2011	27
Tabela 3.1.4 – Número de Consumidores de Energia Elétrica no Município de Londrina e no Estado do Paraná – 2006/2011	28

3.2	SANEAMENTO	29
	Tabela 3.2.1 – Sistema de Abastecimento de Água no Município de Londrina: Extensão da Rede, Número de Ligações e de Economias e Consumo Médio Mensal – 2011	29
	Tabela 3.2.2 – Evolução do Sistema de Abastecimento de Água, por Número de Economias, no Município de Londrina – 1995/2011	30
	Tabela 3.2.3 – Sistema de Esgoto Sanitário no Município de Londrina: Número de Ligações, Número de Economias e Volume Médio Mensal Coletado - 2011	31
	Tabela 3.2.4 – Sistema de Esgoto Sanitário no Município de Londrina: Número de Ligações e Número de Economias – 1996/2011	31
	Tabela 3.2.5 – Coleta de Lixo Doméstico no Município de Londrina – 2011	32
	Tabela 3.2.6 – Varrição no Município de Londrina – 2011	32
	Tabela 3.2.7 – Coleta de Lixo Hospitalar nas Unidades Básicas de Saúde do Município de Londrina – 2011	33
	Tabela 3.2.8 – Coleta de Lixo Reciclável no Município de Londrina – 2011	33
3.3	TRANSPORTES	34
	Tabela 3.3.1 – Veículos Automotores no Município de Londrina – 01/11	34
	Tabela 3.3.2 – Transporte Aeroviário: Movimento de Passageiros no Município de Londrina – 2011	35
	Tabela 3.3.3 – Transporte Aeroviário: Movimento de Aeronaves no Município de Londrina – 2011	35
	Tabela 3.3.4 – Transporte Aeroviário: Movimento de Carga Aérea e Mala Postal no Município de Londrina – 2011	35
	Tabela 3.3.5 – Transporte Aeroviário: Evolução do Movimento de Passageiros no Município de Londrina – 2002/2011	36
	Tabela 3.3.6 – Transporte Ferroviário: Carregamento no Município de Londrina – 2011	36
	Tabela 3.3.7 – Transporte Ferroviário: Descarregamento no Município de Londrina – 2011	37
	Tabela 3.3.8 – Transporte Coletivo e Táxi no Município de Londrina/11	37
	Tabela 3.3.9 – Movimento de Ônibus no Terminal Rodoviário de Londrina - 2011.....	37
	Tabela 3.3.10 – Movimento de Passageiros no Terminal Rodoviário de Londrina – 2011	38
	Tabela 3.3.11 – Aeroportos e Aeródromos Públicos e Privados no Município de Londrina – 2011	38
3.4	COMUNICAÇÕES	39
	Tabela 3.4.1 – Prestação do Serviço de Telefonia Fixa no Município de Londrina por Distrito Administrativo – 2011	39
	Tabela 3.4.2 – Internet – Total de Acessos em Serviços por Tecnologia e Velocidade em Londrina – 2011	40
	Tabela 3.4.3 – Número de Acessos Móveis por Operadora no Município de Londrina – Dez/2011	40
	Tabela 3.4.4 – Telefonia Móvel – Número de Estações Rádio Base em Londrina – 2011	41
	Tabela 3.4.5 – Correios e Telégrafos no Município de Londrina – 2011	41

Tabela 3.4.6 – Comunicação Social no Município de Londrina – 2011	41
Tabela 3.4.7 – Emissoras de Televisão no Município de Londrina – 2011	42
Tabela 3.4.8 – Emissoras de Rádio do Município de Londrina – 2011	43
Tabela 3.4.9 – Jornais do Município de Londrina – 2011	44
3.5 PAVIMENTAÇÃO E DRENAGEM.....	45
Tabela 3.5.1 – Microdrenagem (Galeria de Águas Pluviais) no Município de Londrina – Dezembro 2011	45
Tabela 3.5.2 – Evolução da Pavimentação em Londrina – 1997/2011	45
Tabela 3.5.3 – Evolução do Recapeamento em Londrina – 2009/2011	45
3.6 HABITAÇÃO	46
Tabela 3.6.1 – Vistos de Conclusão, Aprovação de Loteamentos e de Projetos de Construção no Município de Londrina – 2011	46
Tabela 3.6.2 – Habitação Popular no Município de Londrina – Conjuntos Habitacionais	47
Tabela 3.6.3 – Distribuição de Unidades, por Conjunto Habitacional, no Município de Londrina – até 2011	48
Tabela 3.6.4 – Conjuntos Habitacionais Construídos pelo INOCOOP/COHABAN no Município de Londrina	53
Tabela 3.6.5 – Conjuntos Habitacionais Financiados pela COHAPAR no Município de Londrina	54
Tabela 3.6.6 – Conjuntos Habitacionais Construídos, através do IPE, no Município de Londrina	54
Tabela 3.6.7 – Conjuntos Habitacionais Construídos através da CAAPSMIL no Município de Londrina	55
Tabela 3.6.8 – Habitação Popular no Município de Londrina: Assentamentos e Favelas – Áreas aptas a serem regularizadas – Dezembro 2011	55
Tabela 3.6.9 – Assentamentos e Favelas Urbanizadas no Município de Londrina – Áreas Regularizadas – Dezembro 2011	55
Tabela 3.6.10 – Ocupações Irregulares em Áreas Particulares no Município de Londrina – Dezembro 2011	56
Tabela 3.6.11 – Número de Inscritos para Cadastro de Aquisição de Moradia e Número de Contemplados – Londrina 2010 e 2011	56
Tabela 3.6.12 – Ocupações Irregulares no Município de Londrina – Dezembro de 2011	57
3.7 USO DO SOLO URBANO.....	58
Tabela 3.7.1 – Área de Terreno (em m ²), por Uso, em Londrina – 2011	58
Tabela 3.7.2 – Área Construída (em m ²), por Uso, em Londrina – 2011	59
Tabela 3.7.3 – Número de Unidades, por Uso, no Município de Londrina - 2011	60
4 CARACTERÍSTICAS DEMOGRÁFICAS E SOCIAIS DA POPULAÇÃO.....	61
4.1 POPULAÇÃO.....	61
Tabela 4.1.1 – Evolução da População Residente do Município de Londrina – 1940/2010	61
Tabela 4.1.2 – Crescimento Percentual da População do Município de Londrina – 1940/2010	61
Tabela 4.1.3 – População por Regiões da Área Urbana da Sede do Município	

de Londrina – 2010	62
Tabela 4.1.4 – Estimativa da População do Município de Londrina – 2000/2011	62
Tabela 4.1.5 – Distribuição da População do Município de Londrina por Distrito Administrativo – 2010	63
Tabela 4.1.6 – População do Município de Londrina, segundo Faixa Etária e Sexo – 2000	64
Tabela 4.1.7 – População do Município de Londrina, segundo Faixa Etária e Sexo – 2010	65
Tabela 4.1.8 – Evolução da População do Município de Londrina, por Faixa Etária e Sexo – 1960/2010	66
Tabela 4.1.9 – População Residente por Cor ou Raça, Sexo, Situação do Domicílio e Grupos de Idade no Município de Londrina – 2010	67
Tabela 4.1.10 – População Residente por Sexo/Bairros, no Município de Londrina – 2010	74
 4.2 FAMÍLIAS E DOMICÍLIOS	76
Tabela 4.2.1 – Média de Moradores por Domicílio, por Situação, no Município de Londrina – 1991/2010	76
Tabela 4.2.2 – Domicílios e Moradores em Domicílios Particulares Permanentes, por Classe de Rendimento Nominal Mensal da Pessoa Responsável pelo Domicílio, no Município de Londrina – 2000	76
Tabela 4.2.3 – Domicílios Particulares Permanentes e Moradores em Domicílios Particulares Permanentes, por Situação, Sexo e Classe de Rendimento Nominal Mensal da Pessoa Responsável pelo Domicílio – Londrina – 2000	77
Tabela 4.2.4 – Domicílios Particulares Permanentes e Valor do Rendimento Nominal Médio Mensal por Situação do Domicílio, segundo as Classes de Rendimento Nominal Mensal Domiciliar – Londrina – 2010	78
Tabela 4.2.5 – Domicílios Particulares Permanentes, Total e Média de Moradores em Domicílios Particulares Permanentes por Bairro no Município de Londrina – 2010.....	79
 4.3 NASCIMENTOS E ÓBITOS.....	81
Tabela 4.3.1 – Total de Nascidos Vivos e por Grupos de Idade da Mãe, em Londrina e Paraná – 2006 a 2010	81
Tabela 4.3.2 – Total de Nascidos Vivos, por Ano de Nascimento, Sexo e Local de Registro, no Município de Londrina – 2003 a 2010	82
Tabela 4.3.3 – Total de Nascidos Vivos, por Ano de Nascimento, Sexo e Local de Residência da Mãe, no Município de Londrina – até 2010	82
Tabela 4.3.4 – Número de Óbitos, segundo Grupos de Idade e Capítulo da CID–10 em Londrina – 2010	83
 4.4 SAÚDE.....	85
Tabela 4.4.1 – Unidades Básicas de Saúde do Município de Londrina/11.....	85
Gráfico 4.4.2 – Gráfico Evolução das Unidades Básicas no Município de Londrina – 2003 a 2011.....	89
Tabela 4.4.3 – Hospitais do Município de Londrina – 2011	90
Tabela 4.4.4 – Serviços Odontológicos Infanto-Juvenil e CEO do Município de Londrina – 2011	91

Gráfico 4.4.5 – Gráfico dos Serviços Odontológicos no Município de Londrina – 2001 a 2011	96
Tabela 4.4.6 – Distribuição de Doenças de Notificação Obrigatória no Município de Londrina – 1997/2011	97
Tabela 4.4.7 – Outras Unidades de Saúde Municipal – 2011	98
Tabela 4.4.8 – Hospitalizações pelo SUS, segundo Grupos de Idade e Capítulo da CID-10 em Londrina – 2011	99
Tabela 4.4.9 – Hospitalizações pelo SUS, segundo Número de Internações, Valor Médio por Internamento, Média de Permanência e Taxa de Mortalidade, segundo Causas Externas – 2011	101
Tabela 4.4.10 – Hospitalizações pelo SUS, por Número de Internações, Gastos, Valor Médio por Internamento, Média de Permanência e Taxa de Mortalidade, em Londrina e Paraná – 2010 e 2011	103
Tabela 4.4.11 – Principais Causas de Morte no Município de Londrina – 2001 a 2011.....	103
 4.5 EDUCAÇÃO.....	104
Tabela 4.5.1 – Centros Municipais de Educação Infantil (C.M.E.I) – 2011... ..	104
Tabela 4.5.2 – Centros de Educação Infantil do Município de Londrina mantidos por entidades não Governamentais – 2011	105
Gráfico 4.5.3 – Número de Atendimentos nos Centros de Educação Infantil – 2001 a 2011.....	110
Tabela 4.5.4 – Situação do Ensino no Município de Londrina: Número de Escolas, Entidade Mantenedora e Modalidades de Ensino Ofertadas/11	111
Tabela 4.5.5 – Situação do Ensino no Município de Londrina: Número de Matrículas Iniciais nas Modalidades de Ensino Ofertadas e Entidade Mantenedora – 2011.....	112
Tabela 4.5.6 – Ensino Superior e de Pós-Graduação no Município de Londrina – 2011.....	113
Tabela 4.5.7 – Evolução das Matrículas Iniciais nas Modalidades de Ensino Ofertadas no Município de Londrina – 2003/2011	114
Gráfico 4.5.8 – Evolução das Matrículas Iniciais nas Modalidades de Ensino Ofertadas no Município de Londrina – 2002/2011	115
Tabela 4.5.9 – Taxa de Aprovação do Ensino Fundamental Regular e Nota da Prova Brasil nas Séries Iniciais e Finais da Rede Municipal e Estadual do Município de Londrina – 2009 e 2011.....	116
Tabela 4.5.10 – Índice de Desenvolvimento da Educação Básica (IDEB), observado na Rede Municipal e Estadual de Londrina e no Estado do Paraná – 2009 e 2011.....	117
Tabela 4.5.11 – Evolução do Movimento Escolar na Rede de Ensino Municipal da Zona Urbana do Município de Londrina, no Ensino Fundamental de 1ª à 4ª série – 2001 - 2011.....	118
Gráfico 4.5.12 – Evolução do Movimento Escolar na Rede de Ensino da Zona Urbana do Município de Londrina no Ensino Fundamental de 1ª à 4ª série – 2002 a 2011.....	119
Tabela 4.5.13 – Evolução do Movimento Escolar na Rede de Ensino Municipal da Zona Rural do Município de Londrina, no Ensino Fundamental de 1ª à 4ª série – 2001 a 2011	120
Tabela 4.5.14 – Evolução do Movimento Escolar na Rede de Ensino Municipal da Zona Rural do Município de Londrina, no Ensino Fundamental de 5ª à 8ª	

série – 2001 a 2011	121
Gráfico 4.5.15 – Evolução do Movimento Escolar na Rede de Ensino Municipal da Zona Rural do Município de Londrina, no Ensino Fundamental de 1ª à 8ª série – 2002 a 2011	122
Tabela 4.5.16 – Despesa e Receita Destinadas à Educação, no Município de Londrina – 1995/2011	123
Tabela 4.5.17 – Evolução das Matrículas no Município de Londrina, por Nível de Ensino e Sexo – 2000/2011	124
Tabela 4.5.18 – Evolução de Concluintes no Município de Londrina, por Nível de Ensino e Sexo – 2001/2011	125
Tabela 4.5.19 – Evolução das Matrículas e Concluintes do Ensino Superior no Município de Londrina, por Sexo – 2001/2010	126
Tabela 4.5.20 – Evolução das Matrículas da Graduação, por semestre, na UEL, segundo o Sexo – 1993/1999	127
Tabela 4.5.21 – Evolução das Matrículas da Graduação, por Ano, na UEL, segundo o Sexo – 2000 a 2011	127
Tabela 4.5.22 – Evolução das Matrículas da Graduação, por semestre, na UEL, segundo o Sexo – 2005 a 2011	128
Tabela 4.5.23 – Pessoas de 15 anos ou mais de Idade por Cor ou Raça, Sexo e Nível de Instrução no Município de Londrina – 2010	129
Tabela 4.5.24 – População Residente por Cor ou Raça, Frequência na Creche ou Escola no Município de Londrina – 2000	130
 4.6 CULTURA	131
Tabela 4.6.1 – Bibliotecas Públicas do Município de Londrina – 2011	131
Tabela 4.6.2 – Outras Bibliotecas Públicas Existentes em Londrina/10	132
Tabela 4.6.3 – Bibliotecas Públicas Municipais de Londrina: Sucursais Rurais e Urbanas – 2011	133
Tabela 4.6.4 – Cinemas do Município de Londrina – 2011	139
Tabela 4.6.5 – Teatros do Município de Londrina – 2011	140
Tabela 4.6.6 – Museus do Município de Londrina – 2011	141
Tabela 4.6.7 – Vilas Culturais do Município de Londrina – 2011	141
Tabela 4.6.8 – Academias ao Ar Livre no Município de Londrina – 09/11	142
Tabela 4.6.9 – Associações e Clubes Recreativos e Desportivos do Município de Londrina 2011	145
Tabela 4.6.10 – Principais Eventos do Município de Londrina – 2011	146
 4.7 JUSTIÇA E SEGURANÇA	151
Tabela 4.7.1 – Número de Eleitores, por Grau de Instrução e Sexo, no Município de Londrina – 2011	151
Tabela 4.7.2 – Número de Eleitores, segundo a Faixa Etária e Sexo, no Município de Londrina – 2011	152
Tabela 4.7.3 – Acidentes de Trânsito no Município de Londrina – 2011	153
Gráfico 4.7.4 – Gráfico Evolução dos Acidentes de Trânsito no Município de Londrina – 2003 a 2011	154
Tabela 4.7.5 – Polícia Civil: Distritos, Delegacias e Postos, Capacidade e Número de Atendimentos, Detentos e Viaturas no Município de Londrina – 2011	155
Tabela 4.7.6 – Polícia Rodoviária Estadual e Polícia Rodoviária Federal:	

Número de Acidentes, de Mortos e de Feridos no Município de Londrina – 2011.....	156
Tabela 4.7.7 – Alistamento Militar: Contingentes e Número de Pessoas no Município de Londrina – 2004/2011	156
Tabela 4.7.8 – Corpo de Bombeiros: Tipos e Número de Ocorrências no Município de Londrina – 2011	157
Tabela 4.7.9 – Corpo de Bombeiros: Destacamentos, Número de Bombeiros e de Viaturas no Município de Londrina – 2011	157
Tabela 4.7.10 – Caracterização dos Casos Atendidos no Centro de Atendimento à Mulher conforme o Tipo de Violência, a Queixa Principal e o Ambiente em que ela ocorreu no Município de Londrina – 2011.....	158
Tabela 4.7.11 – Perfil das Mulheres Atendidas no Centro de Atendimento à Mulher, do Município de Londrina – 2011.....	159

5 ECONOMIA 160

5.1 TRABALHO.....	160
Tabela 5.1.1 – População Economicamente Ativa (PEA) e Percentual da PEA sobre a População Total do Município de Londrina – 1991/2010.....	160
Tabela 5.1.2 – População Economicamente Ativa (PEA) segundo Zona e Sexo – 2000	160
Tabela 5.1.3 – Pessoas de 10 anos ou mais de Idade, Responsáveis pelos Domicílios Particulares, por Cor ou Raça, segundo o Sexo e as Classes de Rendimento Nominal Mensal Domiciliar per Capita no Município de Londrina – 2010.....	161
Tabela 5.1.4 – Pessoas de 10 anos ou mais de Idade, Ocupadas na Semana de Referência, por Seção de Atividade e Classes de Rendimento Nominal Mensal do Trabalho Principal, no Município de Londrina – 2000	162
Tabela 5.1.5 – Pessoas de 10 anos ou mais de Idade, por Classes de Rendimento Nominal Mensal, no Município de Londrina – 2010.....	164
Tabela 5.1.6 – Pessoas de 10 anos ou mais de Idade, Ocupadas na Semana de Referência, por Classes de Rendimento Nominal Mensal do Trabalho Principal e Sexo, no Município de Londrina – 2000	164
Tabela 5.1.7 – Pessoas de 10 anos ou mais de Idade, Ocupadas na Semana de Referência, por Grandes Grupos de Ocupação no Trabalho Principal, no Município de Londrina – 2010	165
Tabela 5.1.8 – Número de Estabelecimento de Comércio, Serviços e Autônomos no Município de Londrina – 2004 a 2011	165
Tabela 5.1.9 – Indústrias (gêneros) do Município de Londrina – 2011	166
Tabela 5.1.10 – Profissionais Liberais do Município de Londrina – 2011	167
Tabela 5.1.11 – Principais Unidades Comerciais e de Prestação de Serviços do Município de Londrina – 2011	168
Tabela 5.1.12 – Mercados Municipais do Município de Londrina – 2011	171
Tabela 5.1.13 – Feiras Livres do Município de Londrina – 2011	172
Tabela 5.1.14 – Feiras Noturnas do Município de Londrina – 2011	173
Tabela 5.1.15 – Emprego Formal em Londrina, segundo Setor Econômico/2011	174
Tabela 5.1.16 – Intermediação da Mão de Obra em Londrina – 2011	176
Tabela 5.1.17 – Fluxo da Mão de Obra em Londrina, segundo Tipo de Movimento – 2011	177
Tabela 5.1.18 – Procura e Colocação de Mão de Obra, segundo Sexo e Faixa	

Etária, no Município de Londrina – 2011	177
Tabela 5.1.19 – Procura e Colocação de Mão de Obra, segundo Faixa Etária e Estado Civil, no Município de Londrina – 2011.....	178
Tabela 5.1.20 – Procura e Colocação de Mão de Obra, segundo Sexo e Escolaridade, no Município de Londrina – 2011.....	179
Tabela 5.1.21 – Procura e Colocação de Mão de Obra, segundo Escolaridade e Estado Civil, no Município de Londrina – 2011.....	180
Tabela 5.1.22 – Pessoal Ocupado na Agropecuária por Distrito Administrativo – 2008.....	181
Tabela 5.1.23 – Rendimento Nominal Mensal, por Salário Mínimo, das Pessoas de 10 anos ou mais no Município de Londrina – 2010.....	182
Tabela 5.1.24 – Valor do Rendimento Nominal Mediano Mensal das Pessoas de 10 anos ou mais de Idade no Município de Londrina – 2010	185
 5.2 AGROPECUÁRIA, EXTRAÇÃO VEGETAL E SILVICULTURA	188
Tabela 5.2.1 – Estrutura Fundiária do Município de Londrina – 1985, 1995/1996, 2006.....	188
Tabela 5.2.2 – Colheita e Valor da Produção dos Principais Produtos da Lavoura Temporária no Município de Londrina – 2011	189
Tabela 5.2.3 – Colheita e Valor da Produção dos Principais Produtos da Lavoura Permanente no Município de Londrina – 2011	189
Tabela 5.2.4 – Produção Agrícola Municipal – Cereais, Leguminosas e Oleaginosas – 2009 e 2010.....	190
Tabela 5.2.5 – Principais Rebanhos e Avicultura em Londrina – 2011	190
Tabela 5.2.6 – Produção de Leite de Vaca no Município de Londrina/11	190
Tabela 5.2.7 – Produção de Ovos de Galinha e Codorna no Município de Londrina – 2011.....	190
Tabela 5.2.8 – Produção Agrícola do Município de Londrina – Safra 2011..	191
Tabela 5.2.9 – Efetivo da Pecuária do Município de Londrina – 2011.....	194
Tabela 5.2.10 – Produção de Origem Animal do Município de Londrina/11.	195
Tabela 5.2.11 – Efetivo da Pecuária do Município de Londrina por Distrito Administrativo – 2006.....	196
Tabela 5.2.12 – Utilização das Terras do Município de Londrina por Distrito Administrativo – 2006	197
Tabela 5.2.13 – Hortas Comunitárias do Município de Londrina – 2011	198
Tabela 5.2.14 – Produção e Valor da Produção da Silvicultura em Londrina e Paraná – 2010	199
 5.3 TURISMO	200
Tabela 5.3.1 – Estabelecimentos, segundo Segmentos do Turismo em Londrina e Paraná – 2006 a 2010	200
Tabela 5.3.2 – Empregos Formais, segundo Segmentos do Turismo em Londrina e Paraná – 2006 a 2010	201
Tabela 5.3.3 – Empregos Formais no Segmento de Turismo, segundo o Grau de Instrução em Londrina e Paraná – 2006 a 2010.....	202
 5.4 ATIVIDADES FINANCEIRAS.....	203
Tabela 5.4.1 – Financiamentos a Produtores e Cooperativas Agropecuárias em Londrina e Paraná – 2007 a 2011	203

Tabela 5.4.2 – Número de Bancos, Agências e Postos de Atendimento Bancário de Londrina – 2011.....	204
5.5 CONTABILIDADE SOCIAL.....	205
Tabela 5.5.1 – Valor Adicionado Fiscal segundo Ramos de Atividade em Londrina e Paraná – 2006 a 2010	205
Tabela 5.5.2 – Produto Interno Bruto (PIB) a Preços Correntes e Produto Interno Bruto per Capita de Londrina – 2002/2010.....	206
Tabela 5.5.3 – Produto Interno Bruto (PIB) de Londrina por Setor – 02/09..	206
Tabela 5.5.4 – Valor Adicionado Bruto a Preços Básicos de Londrina e Paraná – 2005 a 2009.....	207
5.6 FINANÇAS PÚBLICAS	208
Tabela 5.6.1 – Receita Arrecadada no Município de Londrina, segundo Esferas Governamentais – 1996/2011	208
Tabela 5.6.2 – Receita da Administração Direta do Município de Londrina – 1995 a 2011.....	209
Tabela 5.6.3 – Receita Tributária Estadual de IPVA e ICMS (100%) de Londrina – 2003 a 2011.....	210
Tabela 5.6.4 – ICMS Arrecadado (75%), por Atividades, no Município de Londrina – 1994 a 2011	211
Tabela 5.6.5 – ICMS Arrecadado e Repassado ao Município de Londrina – 1996 a 2011.....	212
Tabela 5.6.6 – Evolução das Transferências Constitucionais da União, repassadas ao Município de Londrina – 2000 a 2011	213
Tabela 5.6.7 – Principais Municípios do Paraná quanto à Distribuição de Cotas do ICMS – 2002 a 2011	214
Tabela 5.6.8 – Despesa Realizada pela Administração Direta do Município de Londrina – 2004 a 2011.....	214
Tabela 5.6.9 – Evolução da Dívida Contratual Interna junto ao Sistema Financeiro Nacional do Município de Londrina – 2000 a 2011	215
5.7 COMÉRCIO EXTERIOR.....	216
Tabela 5.7.1 – Principais Países e Blocos Econômicos de Destino (Exportação) Londrina – 2010 e 2011 – US\$ FOB.....	216
Tabela 5.7.2 – Principais Países e Blocos Econômicos de Origem (Importação) Londrina – 2010 e 2011 – US\$ FOB	218
Tabela 5.7.3 – Balança Comercial de Londrina – US\$ FOB – Dez 2001 a Dez 2011.....	220
Tabela 5.7.4 – Principais Produtos Exportados – Londrina – 2010 e 2011 – US\$ FOB	221
Tabela 5.7.5 – Principais Produtos Importados – Londrina – 2010 e 2011 – US\$ FOB	223
Tabela 5.7.6 – Exportação e Importação Brasileira – Londrina (PR) – 2010 e 2011 – Setores de Contas Nacionais US\$ FOB.....	225
Tabela 5.7.7 – Participação das Exportações e Importações do Município de Londrina no total do Paraná US\$ mil FOB – Dez 2000 a Dez 2011	227
Tabela 5.7.8 – Principais Empresas Exportadoras – Londrina (PR) – 2010 e 2011 – US\$ FOB	228
Tabela 5.7.9 – Principais Empresas Importadoras – Londrina (PR) – 2010 e	

2011 – US\$ FOB	230
6 INDICADORES	232
6.1 SOCIAIS E DEMOGRÁFICOS.....	232
Tabela 6.1.1 – Densidade Demográfica do Município de Londrina e Distritos – 2010.....	232
Tabela 6.1.2 – Grau de Urbanização, Taxas Anuais de Crescimento e Participação da População do Município de Londrina no total do Estado – 2000 e 2010.....	233
Tabela 6.1.3 – Distribuição Percentual da População Residente, segundo Cor ou Raça no Município de Londrina e Distritos – 2010	233
Tabela 6.1.4 – Nascidos Vivos, População e Taxa Bruta de Natalidade no Município de Londrina e Paraná – 2000 e 2010	234
Tabela 6.1.5 – Taxa de Fecundidade Total, Percentual de Mulheres de 10 a 14 anos e de 15 a 17 anos com Filhos, em Londrina e Paraná – 1991 e 2000.....	234
Tabela 6.1.6 – Mortalidade Geral, Mortalidade Infantil e Mortalidade Materna no Município de Londrina e Total Paraná – 2000 e 2010	235
Tabela 6.1.7 – Coeficiente de Mortalidade, segundo Causas Seleccionadas em Londrina e Paraná – 2008 a 2010	235
Tabela 6.1.8 – Índice de Idosos, Razão de Sexo e Razão de Dependência, em Londrina-sede, Distritos e Total – 2010.....	236
Tabela 6.1.9 – Evolução da Cobertura Vacinal em Menores de 1 Ano, em Londrina e Paraná – 2007 a 2011	237
Tabela 6.1.10 – Taxa de Analfabetismo segundo os Grupos de Idade em Londrina, Distritos e Total Paraná – 2010	238
Tabela 6.1.11 – Taxa de Analfabetismo Funcional, segundo Grupos de Idade em Londrina e Paraná – 1991 e 2000	239
Tabela 6.1.12 – Taxa de Aprovação, Reprovação e Abandono nos Ensinos Fundamental e Médio, em Londrina – 2007 a 2011	239
Tabela 6.1.13 – Taxa de Alfabetização das pessoas de 10 anos ou mais de idade (percentual), por bairro, no Município de Londrina – 2010	240
Tabela 6.1.14 – Taxa de Distorção Idade-Série nos Ensinos Fundamental e Médio em Londrina – 2006 a 2010	241
Tabela 6.1.15 – Famílias Pobres, Percentual de Pobreza e Cadastro Único de Londrina – 2011.....	242
Tabela 6.1.16 – Esperança de Vida ao Nascer, Taxa de Alfabetização de Adultos, Taxa Bruta de Frequência Escolar, Renda Per Capita e Índice de Desenvolvimento Humano Municipal (IDHM) do Município de Londrina – 1970/2000.....	243
Tabela 6.1.17 – Esperança de Vida ao Nascer e Probabilidade de Sobrevivência até 40 anos e até 60 anos de Idade em Londrina e Paraná – 1991 e 2000.....	243
6.2 ECONÔMICOS	244
Tabela 6.2.1 – Pessoas de 10 anos ou mais de Idade, por Condição de Atividade na Semana de Referência, segundo o Sexo, no Município de Londrina/2000.....	244
Tabela 6.2.2 – Pessoas de 10 anos ou mais de Idade, por Condição de Atividade e de Ocupação na Semana de Referência, no Município de	

Londrina – 2010.....	244
Tabela 6.2.3 – Pessoas de 10 anos ou mais de Idade, Ocupadas na Semana de Referência por Seção de Atividade do Trabalho Principal – 2010.....	245
Tabela 6.2.4 – Pessoas de 10 anos ou mais de Idade, Ocupadas na Semana de Referência por Cor ou Raça, Sexo e Posição na Ocupação no Trabalho Principal – 2010.....	246
Tabela 6.2.5 – Pessoas de 10 anos ou mais de Idade, total e com Rendimento, Valor do Rendimento Nominal Médio Mensal, segundo o Sexo e a Cor ou Raça no Município de Londrina – 2010	248
7 MAPAS	249
Tipos de Solo	249
Divisão Administrativa e Situação	250
Bacias Hidrográficas	251
Hidrografia	252
Cartas Climáticas de Londrina	253
Geológico	256
Estradas	257
Área de Abrangência das Unidades de Saúde Localizadas no Espaço Urbano de Londrina – 2011.....	258
Distribuição Geográfica das Unidades de Saúde no Espaço Rural do Município de Londrina	259
Localização Geográfica das UBS's onde esta Implantado, desde 2003, o Programa Municipal de Fitoterapia no Espaço Rural do Município de Londrina – 2010.....	260
Localização Geográfica das Unidades de Saúde onde esta Implantado o Programa Municipal de Fitoterapia no Espaço Urbano do Município de Londrina – 2010.....	261
Localização Geográfica das Clínicas Odontológicas da Rede Municipal de Saúde, no Espaço Urbano do Município de Londrina – 2011.....	262
Localização Geográfica dos Óbitos Infantis, por UBS, no Espaço Urbano de Londrina – 2011.....	263
Coeficiente de Mortalidade Infantil, por Região, no Espaço Urbano do Município de Londrina – 2011	264
Distribuição Demográfica, por Área de Abrangência, das Unidades de Saúde Localizadas no Espaço Urbano de Londrina – 2009	265
REFERÊNCIAS.....	266

1 HISTÓRICO

O Norte do Paraná, uma região de terra roxa, muito fértil, era, até poucas décadas, uma extensa floresta. A colonização espontânea foi marcada pelo arrojo de homens saídos de Minas Gerais ou de São Paulo, que foram chegando à área de Cambará, entre 1904 e 1908. Rapidamente, a faixa entre Cambará e o Rio Tibagi – uma linha que representaria o futuro percurso da ferrovia São Paulo-Paraná – foi tomada por grandes propriedades cujos donos, via de regra, as subdividiam em pequenas parcelas vendidas como lotes urbanos ou rurais.

Enquanto isso, vastas áreas de terra roxa de domínio estadual, localizadas a Oeste do Rio Tibagi, permaneciam praticamente inexploradas, sofrendo os efeitos de um lento e ineficaz plano de colonização do governo. Em 1920, percebia-se uma séria frustração nas expectativas de ocupação da área, em virtude da morosidade do Estado.

Havia falta de continuidade, recursos financeiros limitados e uma visível inépcia oficial. O quadro, além disso, já tinha sido agravado com a deflagração da Primeira Guerra Mundial, que não apenas interrompeu o fluxo de imigrantes como também provocou desconfiança naqueles que já se encontravam na região.

A partir de 1922, o governo estadual começa a conceder terras a empresas privadas de colonização, preferindo usar seus recursos na construção de escolas e estradas. Em 1924, inicia-se a história da Companhia de Terras Norte do Paraná, subsidiária da firma inglesa Paraná Plantations Ltd., que deu grande impulso ao processo desenvolvimentista na região norte.

Naquele ano, atendendo a um convite do governo brasileiro – que sabia do interesse dos ingleses em abrir áreas para o cultivo de algodão no exterior – chega a Missão Montagu, chefiada por Lord Lovat, técnico em agricultura e reflorestamento. Lord Lovat ficou impressionado com a exuberância do solo norte-paranaense e acabou adquirindo duas glebas para instalar fazendas e máquinas de beneficiamento de algodão, com o apoio da “Brazil Plantations Syndicate”, de Londres.

O empreendimento fracassou, devido aos preços baixos e à falta de sementes sadias no mercado, obrigando a uma mudança nos planos. Foi criada, assim, em Londres, a Paraná Plantations e sua subsidiária brasileira, a Companhia de Terras Norte do Paraná, que transformaria as propriedades do empreendimento frustrado em

projetos imobiliários.

Já de início, a Companhia concedeu todos os títulos de propriedade da terra, medida inusitada para as condições da região e mesmo do Brasil. Por isso, os conflitos entre colonos antigos e os recém-chegados praticamente não existiram na zona colonizada pelos ingleses.

Porém, a grande novidade introduzida pela Companhia e que lhe valeria o “slogan” de “a mais notável obra da colonização que o Brasil já viu” foi a repartição dos terrenos em lotes relativamente pequenos. Os ingleses promoveram, desta forma, uma verdadeira reforma agrária, sem intervenção do Estado, no Norte do Paraná, oferecendo aos trabalhadores sem posses a oportunidade de adquirirem os pequenos lotes, já que as modalidades de pagamento eram adequadas às condições de cada comprador.

A Companhia explicitaria a sua política: “Favorecer e dar apoio aos pequenos fazendeiros, sem por isso deixar de levar em consideração aqueles que dispunham de maiores recursos”.

Este sistema estimulou muito a concentração da produção – principalmente cafeeira, a explosão demográfica, a expansão de núcleos urbanos e o aparecimento de classes médias rurais.

O projeto de colonização, além disto, trouxe outras inovações, como a propaganda em larga escala, transporte gratuito para os colonos, posse das terras em quatro anos, alguma assistência técnica e financeira, levantamento de toda a área e até o mapeamento do solo em algumas zonas.

Londrina surgiu em 1929, como primeiro posto avançado deste projeto inglês. Na tarde do dia 21 de agosto de 1929, chegou a primeira expedição da Companhia de Terras Norte do Paraná ao local denominado Patrimônio Três Bocas, no qual o engenheiro Dr. Alexandre Razgulaeff fincou o primeiro marco nas terras onde surgiria Londrina. O nome da cidade foi uma homenagem prestada a Londres – “pequena Londres”, pelo Dr. João Domingues Sampaio, um dos primeiros diretores da Companhia de Terras Norte do Paraná. A criação do Município ocorreu cinco anos mais tarde, através do Decreto Estadual n.º 2.519, assinado pelo interventor Manoel Ribas, em 3 de dezembro de 1934. Sua instalação foi em 10 de dezembro do mesmo ano, data em que se comemora o aniversário da cidade. O primeiro prefeito nomeado foi Joaquim Vicente de Castro.

A primeira década após a fundação foi uma fase de desenvolvimento comercial. Nesse período, aconteceu um fortalecimento da estrutura comercial de Londrina, quando muitas empresas paulistas se instalaram na região (alimentícia, armarinhos, atacadistas). O setor industrial limitava-se a ordenar a matéria prima regional (maquinas de café e cereais), mantendo a dependência em relação a outros centros urbanos com maior grau de industrialização.

As principais realizações no final dos anos 40 foram: a implantação de galerias pluviais, construção de escolas, elaboração do plano urbanístico – o que demonstrou uma preocupação com a ocupação do solo.

Londrina, já nos anos 50, emergiu no cenário nacional como importante cidade do interior do Brasil. Nesse período, apresentou considerada expansão urbana, em razão da produção cafeeira no norte do Paraná, em especial na cidade de Londrina, o que levou à intensificação do setor primário de toda região. Nessa década, a população passou de 20.000 para 75.000 habitantes, sendo que quase metade se encontrava na área rural.

No final desse decênio, Londrina contava com um complexo urbano que consistia em faculdade, colégios, postos de saúde, hospitais, rádios e complexos destinados ao lazer.

Nos anos 60, surgiram os primeiros conjuntos habitacionais, que se localizavam à distância de 6 a 7 km do centro da cidade. Esses centros habitacionais foram edificadas pela COHAB e atendiam às populações mais necessitadas da sociedade londrinense. Outro fato importante nesse período foi a criação do Serviço de Comunicação Telefônica de Londrina – SERCOMTEL.

Em franco desenvolvimento, na década de 70, Londrina já contava com 230.000 habitantes e uma produção agrícola voltada para o mercado externo. Nessa época, foram criados os primeiros centros industriais que visavam ao incentivo e à coordenação do desenvolvimento industrial da cidade. Houve uma ampliação na prestação de serviços, como educação, sistema de água e esgoto, pavimentação, energia elétrica, comunicação e a criação do Parque Arthur Thomas, a construção da nova Catedral, Ginásio de Esportes Moringão, entre outras obras.

A década de 80 foi marcada pela fase de ação administrativa, quando o poder público demonstrou uma preocupação com o capital comercial e desenvolveu ações que incentivaram o planejamento urbano, tais como a retirada da ferrovia do

centro, a criação das vias Expressa Norte - Sul e da Avenida Leste - Oeste, bem como a instalação do Terminal Urbano de Transporte Coletivo.

Londrina se consolidou como Polo Regional de bens e serviços e se tornou, definitivamente, a terceira mais importante cidade do Sul do Brasil na década de 90, quando foi desenvolvido o primeiro Plano Diretor. Nesse período, a cidade apresentava uma estrutura voltada para áreas residenciais, em praticamente todo seu território, destacando a região central, em razão do desenvolvimento da construção civil, refletida em inúmeros edifícios de padrão médio e alto. A região Norte da cidade que, nas décadas anteriores, se enquadrava como região rural, revelou-se como maior área residencial da cidade, apresentando uma concentração de conjuntos habitacionais financiados pelo BNH.

Década a década, verifica-se que Londrina teve um crescimento constante, consolidando-se como principal ponto de referência do Norte do Paraná, exercendo grande influência e atração regional.

Referências:

CASTELNOU, Antonio Manoel N. Panorama geral da arquitetura londrinense. Monografia (Graduação de Arquitetura e Urbanismo) – CESULON, Londrina. 1996.

COMPANHIA MELHORAMENTOS NORTE DO PARANÁ. Colonização e desenvolvimento do norte do Paraná. (Publicação comemorativa do cinquentenário da CMNP). 1975.

1.1 PREFEITOS MUNICIPAIS

Vive-se em um país democrático. Democracia (do grego demo = povo, cracia = poder, autoridade) é governo do povo; soberania; regime de governo que se caracteriza pela liberdade do ato eleitoral, pela divisão dos poderes e pelo controle da autoridade, isto é, dos poderes de decisão e execução. (Dicionário Aurélio, p. 534). Implica necessariamente participação do povo nas decisões que envolvem os rumos do seu país, seu estado, sua cidade, seja de forma comunitária, através das organizações da sociedade civil, ou de forma individual, através do voto em representantes aos quais se delega o poder de representação, os quais são denominados de políticos.

A palavra política é originária do grego polis e significa “cidade”. Na Grécia antiga, a polis caracterizava-se como uma unidade de vida social e política autônoma, da qual os cidadãos participavam ativamente, decidindo sobre os destinos da cidade.

A política é entendida, na atualidade, como a arte de governar, de atuar na vida pública e gerir os assuntos de interesse comum. Numa definição mais genérica, consiste no conjunto das relações de poder vividas na sociedade. Não se restringe, portanto, às atividades desenvolvidas no âmbito do Estado, do poder público, mas faz parte da vida de todos os cidadãos, permeia todas as formas de relacionamento social, seja na família, no trabalho, na escola, nas ruas ou em qualquer espaço onde haja relacionamentos humanos, interpessoais ou intergrupais.

Prefeitos, vereadores, deputados, governadores e presidente são ocupações políticas atribuídas pela população a pessoas que se dispõem a governar para o bem de toda a população e com a sua participação.

Abaixo, os leitores encontrarão a relação dos prefeitos que estiveram à frente da administração municipal ao longo da história de Londrina.

Tabela 1.1.1 Prefeitos do Município de Londrina - 1934 – 2012

Nº	NOME	DATA DA POSSE	NOMEADO/ELEITO
1	Joaquim Vicente de Castro	10/12/1934	Nomeado
2	Rosalino Fernandes	31/05/1935	Nomeado
3	Willie da Fonseca B. Davids	02/12/1935	Eleito
4	Willie da Fonseca B. Davids	06/12/1938	Nomeado
5	Cap. Custódio Raposo Neto	30/05/1940	Nomeado
6	Dr. João Ferrário Lopes	29/08/1940	Nomeado
7	Cap. Miguel Balbino Blasi	29/07/1941	Nomeado
8	Cap. Aquiles Pimpão Ferreira	23/10/1943	Designado
9	José Munhoz de Mello	14/05/1945	Nomeado
10	Ary Pizzatto Ferreira	13/11/1945	Nomeado
11	Odilon Borges de Carvalho	08/04/1946	Nomeado
12	Ulisses Xavier da Silva	04/11/1946	Nomeado
13	Ary Pizzatto Ferreira	08/05/1947	Nomeado
14	Hugo Cabral	12/12/1947	Eleito
15	Milton Ribeiro Menezes	12/12/1951	Eleito
16	Antônio Fernandes Sobrinho	12/12/1955	Eleito
17	Milton Ribeiro Menezes	12/12/1959	Eleito
18	José Hosken de Novaes	12/12/1963	Eleito
19	Dalton Fonseca Paranaguá	01/02/1969	Eleito
20	José Richa	31/01/1973	Eleito
21	Antonio Casemiro Belinati	01/02/1977	Eleito
22	José Antonio Del Ciel	13/04/1982	Eleito (vice-prefeito)
23	Wilson Rodrigues Moreira	01/02/1983	Eleito
24	Antonio Casemiro Belinati	01/01/1989	Eleito
25	Luiz Eduardo Cheida	01/01/1993	Eleito
26	Antonio Casemiro Belinati	01/01/1997	Eleito
27	Jorge Scaff	14/07/2000	Empossado após cassação do Prefeito
28	Nedson Luiz Micheleti	01/01/2001	Eleito
29	Nedson Luiz Micheleti	01/01/2005	Eleito
30	José Roque Neto	02/01/2009	Interino – Presidente da Câmara de Vereadores
31	Homero Barbosa Neto	01/05/2009	Eleito
32	José Joaquim Martins Ribeiro	30/07/2012	Eleito como Vice-Prefeito, assumiu em 30/07/12, após cassação do Prefeito
33	Gerson Araujo	20/09/2012	Empossado após renúncia do Vice-Prefeito

Fontes: Aspectos Históricos, Físicos, Econômicos e Institucionais do Município de Londrina – 1978 – Alice Y. Asari e Magda M. Tuma. Listagem Nominal de Legislaturas da Câmara Municipal de Londrina (Biblioteca da Câmara). Livro de Ata de Posse de Prefeitos (Secretaria de Governo). Relatórios Anuais de Atividades da Administração Direta e Indireta.

Nota: Foram suprimidos da relação acima os nomes dos Prefeitos nomeados que governaram o Município em caráter provisório, cujo mandato teve duração inferior a três meses.

Organização dos dados: PML/SMPOT/DP/Gerência de Pesquisas e Informações.

1.2 SECRETÁRIOS MUNICIPAIS DE PLANEJAMENTO

Por ser este PERFIL, um documento organizado pela Secretaria de Planejamento do Município, relacionamos, abaixo, os Secretários que, historicamente, exerceram a função de conduzir o planejamento da cidade.

Não se pode deixar de fazer menção a uma mulher, a Sra. Rosimari Friedmann Angeli, pedagoga, que não ocupou formalmente a pasta, mas, em virtude da fusão (temporária) entre as Secretarias de Planejamento e Fazenda, exerceu, de fato, as atribuições inerentes ao Cargo, no período de 20/01/1997 a 01/12/1998.

Tabela 1.2.1 – Secretários de Planejamento do Município de Londrina 1973 – 2012

Nome do Secretário	Número do Decreto de Nomeação	Período		Formação
		Início	Término	
Heinz Georg Hewig	716/73	01/10/73	29/01/75	Engenharia Civil
Manoel Barros de Azevedo	065/75	03/02/75	13/01/77	História Natural
Léo de Judá Barbosa	047/77	02/02/77	15/04/82	Arquitetura
Hely Brêtas Barros	250/82	15/04/82	26/01/83	Arquitetura
Edson Mazei Ponti	084/83	02/02/83	20/03/84	Agronomia
José Pio Martins	081/84	20/03/84	17/03/87	Economia
Ernani Lauriano Rodrigues	057/87	17/03/87	30/12/88	Economia
Hermas de Melo	001/89	01/01/89	03/08/90	Economia
Léo de Judá Barbosa	362/90	06/08/90	15/12/92	Arquitetura
Marcos de Toledo Tito	001/93	01/01/93	24/10/94	Adm. de Empresas
João Batista de Rezende	578/94	24/10/94	24/01/95	Economia
Alexandre Modesto Cordeiro	047/95	24/01/95	18/03/96	Engenharia Civil
Erasmus Garanhão	191/96	18/03/96	30/12/96	Economia e Direito
Luis Cesar Auvray Guedes	001/97	01/01/97	22/03/99	Economia
Ismael Mologni	144/99	22/03/99	11/11/99	Economia
Jair Gravena	548/99	11/11/99	09/12/99	Contabilidade
Sidnei Dionísio de Oliveira	605/99	09/12/99	21/02/00	Contabilidade
Fábio Cesar Realí Lemos	084/00	21/02/00	20/12/00	Ciências Sociais
Paulo Bernardo da Silva	001/01	01/01/01	05/04/02	Geologia
Rubens Menoli	254/02	08/04/02	18/11/02	Direito
Marcos Antonio de Freitas	713/02	19/11/02	19/02/04	Jornalismo
Horácio Hideki Utimada	078/04	19/02/04	01/01/05	Ciências Biológicas
Sérgio Plínio	001/05	01/01/05	06/02/07	Direito (cursando)
Ézer Mariano da Silva	076/07	07/02/07	31/03/08	Direito (cursando)
Paulo César dos Santos	234/08	01/04/08	29/12/08	Ciências Contábeis
Denílson dos Santos Novaes	001/09	02/01/09	30/04/09	Eng. Elétrica
Fábio Passos de Góes	3349/09	01/05/09	21/12/09	Adm. de Empresas

continua

Tabela 1.2.1 – Secretários de Planejamento do Município de Londrina 1973 – 2012

conclusão

Nome do Secretário	Número do Decreto de Nomeação	Período		Formação
		Início	Término	
Edson Antonio de Souza	1119/09	21/12/09	23/02/10	Licenciatura em Ciências com habilitação em Matemática e Contador
Lindomar Mota dos Santos	171/10	24/02/10	02/05/2011	Ciências Contábeis
Fábio Passos de Góes	413/11	02/05/11	11/07/11	Adm. de Empresas
Edson Antonio de Souza	641/11	11/07/11	16/07/12	Licenciatura em Ciências com habilitação em Matemática e Contador
Airton Costa do Amaral	817/12	16/07/12	02/08/12	Sociólogo
Lindomar Mota dos Santos	974/12	07/08/12	04/09/12	Ciências Contábeis
João Carlos Barbosa Perez	1108/12	12/09/12	31/12/12	Economia, com Pós-Graduação em Economia Empresarial, Gestão Pública e em Controladoria e Finanças

Fonte: PML/Secretaria de Governo.

Organização dos dados: PML/SMPOT/DP/Gerência de Pesquisas e Informações.

1.3 SÍMBOLOS MUNICIPAIS

São considerados símbolos do Município de Londrina, pela Lei n.º 508, de 27 de novembro de 1959:

- a) a Bandeira Municipal;
- b) o Hino a Londrina; e
- c) o Brasão de Armas do Município.

1.3.1 Histórico

A Lei n.º 508, de 27 de novembro de 1959, criou os símbolos acima mencionados, sendo que a Bandeira e o Brasão de Armas são de autoria do Professor Guilherme de Almeida. O Hino Municipal tem como autor da letra o Sr. Francisco Pereira Almeida Júnior e, da música, o Maestro Andréa Nuzzi.

Em 1972, o Executivo Municipal solicitou ao Professor Arcinoé Peixoto de Faria reestudo e análise da Bandeira e Brasão de Armas do Município.

Constatadas incorreções que deveriam ser objeto de reformulação, foi enviado à Câmara Municipal um Projeto de Lei, visando à nova e correta descrição dos referidos símbolos, não aprovado naquela oportunidade.

Em 1977, o Executivo Municipal submeteu os Símbolos Municipais ao estudo do heraldista e professor Arthur Luponi, que constatou os mesmos equívocos.

Tendo em vista o acima exposto, o Executivo encaminhou à Câmara Municipal, em abril de 1981, o Projeto de Lei n.º 26/81, que propunha nova descrição ao Brasão de Armas do Município e a realização de concurso para a escolha de desenho para a feitura da nova Bandeira Municipal.

O referido projeto de lei foi aprovado e a Câmara Municipal decretou a Lei n.º 3.322, de 03 de setembro de 1981, sancionada pelo Prefeito Municipal, a qual, em seu artigo 1º, altera o artigo 7º da Lei n.º 508, de 27 de novembro de 1959, referente ao Brasão de Armas do Município, que passa a vigorar com a seguinte redação:

BRASÃO DE ARMAS



As **torres** identificam uma cidade de primeira grandeza. O **escudo de prata** reverencia os descobridores portugueses, enquanto a cruz vermelha é homenagem aos empreendedores ingleses que deram início a Londrina. As **estrelas de prata** representam a constelação de Cruzeiro do Sul, o **arado** lembra o valor do trabalho na terra e os **ramos de café** formam um registro histórico do produto que marcou o progresso da cidade.

“Art. 7º - O Brasão de Armas do Município de Londrina, de autoria do Professor Guilherme de Almeida, com as modificações introduzidas pelo heraldista e Professor Arthur Luponi, a partir do dia 1º de janeiro de 1982, passará a ser assim descrito:

I – Escudo português de prata, esquartelado com uma cruz de goles, carregada de quatro estrelas de prata, de cinco pontas, em cruz, acompanhadas de um arado de sable, com as estevas voltadas para a sinistra, no cantão direito do chefe.

II – Coroa mural de prata, composta de oito torres, com cinco à vista,

com os portões e janelas de sable.

III – Gravação, em prata, do topônimo LONDRINA, no fitão de goles, tendo nas pontas em flâmula, à destra, a data de criação do Município – 03 de dezembro de 1934 – e, à sinistra, a data de sua instalação – 10 de dezembro de 1934.

IV – Suportes representados por dois ramos de cafeeiro, frutificados, de sua cor, sendo um à destra e outro à sinistra, passados em aspa, na parte inferior do escudo.”

BANDEIRA MUNICIPAL



O **vermelho cereja** representa a cor da terra, a fertilidade, e simboliza o entusiasmo, a coragem e o espírito de luta. Dispostas em cruz, as **estrelas de prata** lembram o Cruzeiro do Sul, os quatro continentes de onde vieram os pioneiros e representam a inspiração, o caminho e o rumo. Equidistantes, as estrelas simbolizam ainda a expansão em todos os sentidos e direções, os braços abertos aos quatro pontos cardeais e o equilíbrio.

A Lei n.º 3.322, de 03 de setembro de 1981, em seu artigo 2º, autoriza o Executivo a realizar concurso para escolha de desenho para a feitura de nova Bandeira do Município de Londrina.

Enquanto o referido concurso não se realizar, a atual Bandeira, criada pela Lei n.º 508, de 27 de novembro de 1959, continuará a vigorar, sendo assim descrita, no artigo 3º desta lei:

“Art. 3º - A Bandeira Municipal, executada pelo Professor Guilherme de Almeida, destina-se, precipuamente, às repartições públicas municipais, inclusive escolas e entidades autárquicas. Será confeccionada em tecido de pano, na cor vermelha, encimada por quatro estrelas, simbolizando a cruz do ‘Cruzeiro do Sul’, mantendo-se, rigorosamente, as seguintes proporções: retângulo de 20 x 14 (vinte por quatorze) módulos e as estrelas com cinco pontas, inscritas numa circunferência imaginária de $2\frac{1}{2}$ (dois e meio) módulos de diâmetro e distantes as verticais um módulo das extremidades do pano.

Parágrafo único – A Bandeira Municipal, heraldicamente, assim se descreve: “De goles com quatro estrelas equidistantes e centradas de prata, postas em cruz.”

HINO A LONDRINA

A Lei n.º 508, de 27 de novembro de 1959, dispõe sobre o Hino a Londrina, em seu artigo 6º, que transcrevemos:

“Art. 6º - O Hino a Londrina compõe-se de letra de Francisco Pereira Almeida Junior e música de Andréa Nuzzi, na forma dos anexos 2, 3 e 4, letra, música para piano e canto e música para banda.”

A música do Hino a Londrina foi objeto de concurso realizado no ano de 1958, pela Prefeitura, cujo regulamento foi também divulgado na imprensa da capital do Estado e das cidades de São Paulo e Rio de Janeiro.

Seis composições foram apresentadas, em resposta ao chamamento público, tendo a Comissão Julgadora, integrada pelos Professores Bento Mussurunga, Edgard Chalbaud Sampaio e João Ramalho, da Escola de Música e Belas Artes do Paraná, sendo aprovada a composição do Maestro Andréa Nuzzi.

A letra do Hino é de autoria do poeta Francisco Pereira Almeida Junior.

Música: Andrea Nuzzi

Letra: Francisco Pereira Almeida Jr.

Londrina!

Cidade de braços abertos

A todos os filhos do nosso Brasil!

E a todos aqueles de Pátria distantes,

Que aqui confiantes

Sob um pálio anil,

Seu lar construíram e aos filhos se uniram,

E aos filhos se uniram do nosso Brasil!

Londrina!

Cidade que sobe, que cresce,

Que brota e floresce,

Que em frutos se expande!

Que a Pátria enriquece,

Que alta, e que grande,

O encanto oferece

De sempre menina!

Londrina!

Das matas e das derrubadas,

Londrina das roças de espigas dobradas!

Das filas cerradas de pés de café!

Dos grandes poentes das tardes douradas,

De escolas ao longo, das longas estradas!

Do arado, do livro, da indústria e da fé!

De braços abertos, dá pouso e guarida,

A todos que a buscam, materna e gentil!

Porém, destemida, se os brios lhe ofuscam,

Sói ser atrevida, impávida, hostil.

Seu solo fecundo, feraz, generoso

A quem, carinhoso, lhe deita a semente,

Por uma dá mil!

Padrão de trabalho plantado na História!

Londrina!

Cidade que um povo viril

Ergueu para a

Glória

Do nosso Brasil!

2 TERRITÓRIO DO MUNICÍPIO DE LONDRINA

2.1 CARACTERÍSTICAS GEOGRÁFICAS

Situado entre 23°08'47" e 23°55'46" de Latitude Sul e entre 50°52'23" e 51°19'11" a Oeste de Greenwich, o Município de Londrina ocupa, segundo a Resolução nº 05, de 10/10/02, do IBGE, 1.650,809 km², cerca de 1% da área total do Estado do Paraná (figura 1).

FIGURA 1 – LOCALIZAÇÃO DO MUNICÍPIO DE LONDRINA



Figura 1. Mesorregião Norte Central Paranaense.

Fonte: Instituto Paranaense de Desenvolvimento Econômico e Social - IPARDES.

www1.londrina.pr.gov.br/dados/.../insercao_londrina_contexto_reg.pdf

A densidade demográfica do Município é de 308,63 hab/km² (IPARDES – Instituto Paranaense de Desenvolvimento Econômico e Social - 2011).

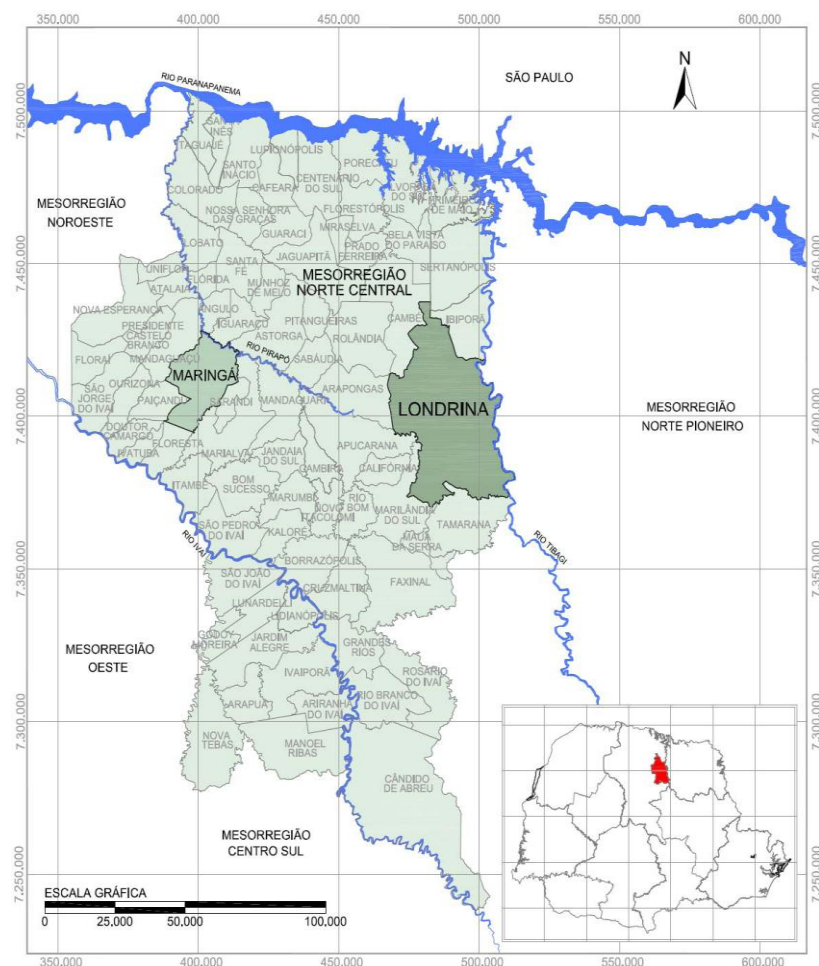
A zona urbana de Londrina¹ é de 217,95 Km² e a zona de expansão urbana é de 327,51 Km², totalizando 545,02 Km² (IPPUL, novembro 2012). A altitude da área urbana central da cidade é de 608m (na Catedral Metropolitana).

O ponto mais alto do Município tem uma altitude de 820 – 844² m e fica próximo a Lerroville, à leste, na estrada em direção à represa. Localiza-se em um espigão, não sendo perceptível, uma vez que não é um morro, mas apenas um ponto demarcado.

O Município de Londrina é constituído pelo Distrito Sede e pelos Distritos do Espírito Santo, Guaravera, Irerê, Lerroville, Maravilha, Paiquerê, São Luiz e Warta (figura 2).

² A Lei n.º 11.661, de 12/07/12, define o Perímetro da Zona Urbana e da Zona de Expansão Urbana do Distrito Sede do Município de Londrina.

A Zona urbana compreende as áreas urbanizadas ou em vias de ocupação e as glebas com potencial de urbanização que ainda não sofreram processo regular de parcelamento.

A Zona de Expansão Urbana é aquela externa à Zona Urbana onde se prevê ocupação ou implantação de equipamentos e empreendimentos considerados especiais e necessários à estrutura urbana.

A transformação de Zona de Expansão em Zona Urbana fica vinculada ao processo de aceitação de loteamentos regularmente aprovados e implantados ou ao visto de conclusão de obras regularmente aprovadas e construídas.

² Departamento de Geociências da Universidade Estadual de Londrina.

FIGURA 2 – DIVISÃO ADMINISTRATIVA DO MUNICÍPIO DE LONDRINA



Figura 2 Londrina – Sede Municipal, Limites Distritais, Sedes Distritos, e Área Rural da Sede.
Fonte: Prefeitura Municipal - Instituto de Pesquisa e Planejamento Urbano de Londrina - IPPUL

O solo da região é de origem basáltica, entretanto, conforme a sua localização, em topografia mais plana e acidentada, apresenta tipos de solos diferentes, consequentemente, de fertilidade variável.

A camada de solo é de profundidade variável, indo de várias dezenas de metros, nos espigões, até menos de um metro, próximo aos ribeirões, onde, na maioria das vezes, a água flui sobre a superfície compacta do basalto.

O melhor solo de Londrina é um dos mais férteis do mundo está na região setentrional do município, que se caracteriza por uma topografia mais plana. Aí, predominam os solos Terra Roxa Estruturada Eutrófica, Latossolo Roxo Eutrófico e, em menor quantidade, o Brunizen Vermelho e o Litólico Eutrófico. Aos primeiros, só se comparam, os famosos Chernozem (solos negros) da Ucrânia.

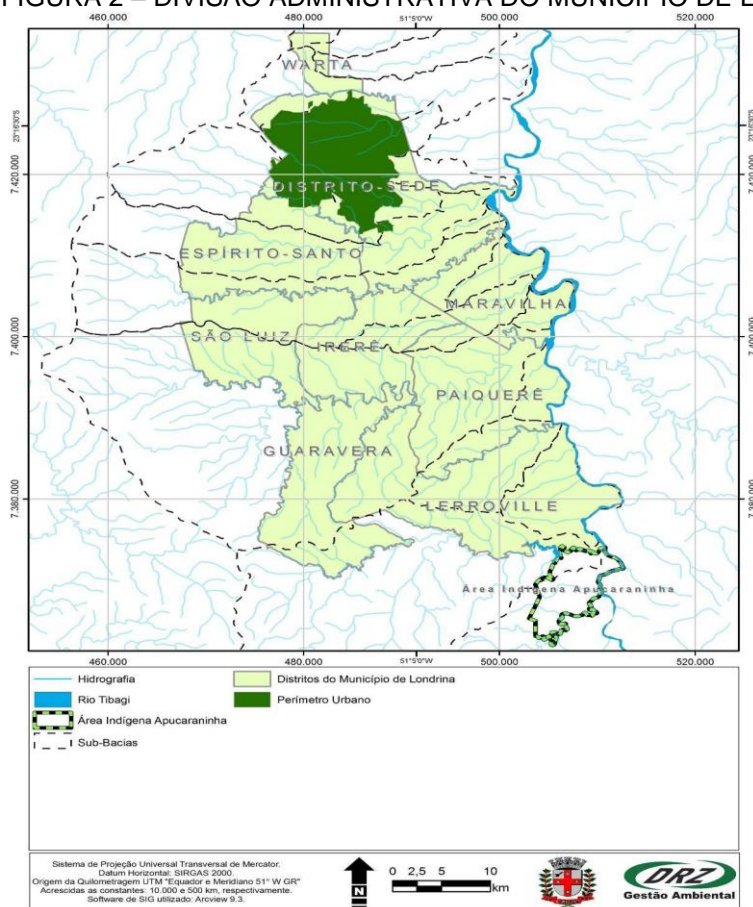
Na região sul do Município, onde a topografia é mais acidentada, os solos são mais diversificados, mais ácidos e menos férteis, com a predominância do Brunizen Vermelho, Litossolo, Latossolo Roxo Distrófico e Terra Roxa Estruturada

Eutrófica.

Nessa região, o subsolo promete ser rico em minérios, conforme apontam as pesquisas que só agora tiveram início. É aí também que as condições de clima e solo começam a atrair os fruticultores, principalmente os de maçã e uva.

O clima de Londrina, segundo a classificação de Köppen, é do tipo Cfa, ou seja, clima subtropical úmido, com chuvas em todas as estações, podendo ocorrer secas no período de inverno. A temperatura média do mês mais quente é, geralmente, superior a 25,5° C e a do mês mais frio, inferior a 16,4° C.

Levantamento feito pelo Instituto Agrônomo do Paraná – IAPAR constatou que a temperatura média anual, em 2011, foi de 21,0° C, com média máxima de 27,3° C e a média mínima de 15,9° C.

Londrina, localizada num espigão, apresenta verão quente e inverno ameno, com índices de umidade relativa do ar em torno de 76% no verão e 72% no inverno, e com a umidade relativa média do ano situada em torno de 69%.

Polo de uma região essencialmente agrícola, Londrina sempre foi beneficiada por um regime pluviométrico bem distribuído, durante todo o ano, sendo raríssimos os períodos de grandes estiagens ou chuvas prolongadas. Segundo o IAPAR, a precipitação pluviométrica anual, em 2011, foi de 1.416,5 mm, sendo janeiro, fevereiro e outubro, os meses mais chuvosos e maio, agosto e setembro os meses mais secos.

O sistema hidrográfico do Paraná, pela declividade do relevo em direção a Oeste, em sua grande maioria, drena neste sentido, formando a Bacia do Paraná que, por sua vez, interliga à Bacia do Prata.

Porém, o subsistema hidrográfico do Município corre no sentido predominante de Oeste para Leste, uma vez que o relevo está genericamente inclinado da região de Londrina para o Rio Tibagi, que tem sentido Sul-Norte, desaguando no Rio Paranapanema, um dos tributários do Rio Paraná.

Os principais rios do município são Taquara, Apucarana e Tibagi. Este último, com grande potencialidade hídrica, percorre uma extensão aproximada de 69,25 km no Município. O aproveitamento dos recursos hídricos do Rio Tibagi é ainda pequeno. Seu potencial hidrelétrico é avaliado em 1.500 MW, porém, somente uma usina existente tem potência superior a 20 MW (Usina Hidrelétrica Presidente Vargas, das Indústrias Klabin). Outras pequenas indústrias ali localizadas têm

potência inferior a 10 MW.

Os principais ribeirões são: Apertados, Cafezal, Apucarantina, Jacutinga, Cambezinho, Bom Retiro e Quati.

No Município, são poucas as áreas remanescentes da formação vegetal natural (mata pluvial tropical e subtropical) que recobria a região de Londrina. A mata dos Godoy (Reserva Florestal Estadual) e a Reserva Indígena do Apucarantina são formações florestais que demonstram a variedade de gêneros e espécies de vegetação que se encontravam na região.

Em razão do desmatamento verificado no Município de Londrina, existem outras poucas áreas com vegetação natural, em propriedades particulares.

Londrina é a sede da Microrregião Geográfica 011, constituída pelos municípios de Cambé, Ibiporã, Londrina, Pitangueiras, Rolândia e Tamarana (IBGE – 2002).

Londrina é também a sede da AMEPAR – Associação dos Municípios do Médio Paranapanema, congregando 22 municípios, com uma população de 858.932 habitantes (Censo Demográfico IBGE – 2000 – Resultados do Universo).

Compõem a AMEPAR, os seguintes municípios: Alvorada do Sul, Arapongas, Bela Vista do Paraíso, Cafeara, Cambé, Centenário do Sul, Florestópolis, Guaraci, Ibiporã, Jaguapitã, Jataizinho, Londrina, Lupionópolis, Miraselva, Pitangueiras, Porecatu, Prado Ferreira, Primeiro de Maio, Rolândia, Sabáudia, Sertanópolis e Tamarana.

De acordo com o Decreto nº 2441/88, publicado no Diário Oficial do Estado nº 2710/88, a Região Administrativa de Londrina é integrada pelos seguintes municípios: Alvorada do Sul, Bela Vista do Paraíso, Cafeara, Cambé, Centenário do Sul, Florestópolis, Guaraci, Ibiporã, Jaguapitã, Londrina, (pólo), Lupionópolis, Mirassalva, Porecatu, Primeiro de Maio, Rolândia e Sertanópolis;

A Região Metropolitana de Londrina, primeira do interior brasileiro, foi instituída pela Lei Complementar n.º 81, de 17 de junho de 1998, e alterada pelas Leis n.º 86, de 07/07/2000, e n.º 91, de 05/06/2002, sancionadas pelo governador Jaime Lerner. E pela Lei Complementar n.º 129 de 14/07/2010, n.º 144, de 05/04/2012 e n.º 147 de 16/07/2012. Fazem parte de sua composição, os municípios de Londrina, Alvorada do Sul, Assaí, Bela Vista do Paraíso, Cambé, Florestópolis,

Ibiporã, Jaguapitã, Jataizinho, Pitangueiras, Porecatu, Primeiro de Maio, Rolândia, Sabáudia, Sertanópolis e Tamarana, abrangendo uma população residente de 848.363 habitantes. (IBGE – Censo 2010 – IBGE – Censo Demográfico).

Tabela 2.1.1 – Área e Altitude da Sede e dos Distritos Administrativos do Município de Londrina

DISTRITOS	ÁREA (KM ²)	ALTITUDE (M)
Londrina – Sede	338,268	608 (Catedral)
Espírito Santo	184,924	553 (Igreja)
Guaravera	177,305	581 (Praça Rodoviária)
Irerê	135,955	566 (Igreja)
Lerrovile	298,590	810 (Igreja)
Maravilha	124,806	465 (Igreja)
Paiquerê	211,958	606 (Igreja)
São Luiz	153,361	669 (Igreja)
Warta	27,730	621 (Igreja)
TOTAL	1 650,809	-

Fonte: Instituto de Pesquisas e Planejamento Urbano de Londrina – IPPUL.

Nota: Segundo a Resolução 05, de 10/10/02, do IBGE, a área total do Município de Londrina equivale a 1.650, 809 km².

Organização dos dados: PML/SMPOT/DP/Gerência de Pesquisas e Informações.

Tabela 2.1.2 – Distâncias dos Distritos Administrativos à Sede do Município de Londrina, Datas e Números das Leis/Decretos-leis de sua Criação

DISTRITOS	DATA DE CRIAÇÃO	NÚMERO DA LEI/DECRETO-LEI	DISTÂNCIAS DA SEDE (KM)
Espírito Santo	20/07/1994	Lei nº 5 842	15
Guaravera	11/06/1951	Decreto-lei nº 666	40
Irerê	10/10/1947	Decreto-lei nº 2	25
Lerrovile	29/11/1963	Lei nº 4 783	49
Maravilha	02/09/1977	Decreto-lei nº 6 914	26
Paiquerê	21/12/1964	Decreto-lei nº 4 992	35
São Luiz	11/06/1951	Decreto-lei nº 666	32
Warta	14/12/1953	Decreto-lei nº 1 542	23

Fontes: Empresas de Transporte Coletivo de Londrina e Subprefeituras.

Organização dos dados: PML/SMPOT/DP/Gerência de Pesquisas e Informações.

Tabela 2.1.3 - Origem, Data de Instalação e de Comemoração do Município de Londrina

MUNICÍPIO	ORIGEM DO MUNICÍPIO (DESMEMBRAMENTO)	DATA	
		DE INSTALAÇÃO	DE COMEMORAÇÃO
Londrina	Jataizinho	10/12/1934	10 de Dezembro

Fonte: Anuário Estatístico Iparde 2011.

Organização dos dados: PML/SMPOT/DP/Gerência de Pesquisas e Informações.

2.2 MEIO AMBIENTE

Tabela 2.2.1 – Dados sobre Parques e Principais Áreas Verdes do Município de Londrina - 2011

NOME	ÁREA/ EXTENSÃO	ENDEREÇO	ENTIDADE MANTENEDORA	HORÁRIO DE VISITAS	ESPECIFICAÇÃO
Área de Lazer Luigi Borghesi (Zerão)	1 050 m	Rua Gomes Carneiro, próximo ao Moringão.	Secretaria Municipal do Ambiente – SEMA	Livre	Área verde/Lazer
Bosque do Marco Zero	77 996,60 m ²	Av. Theodoro Victorelli, próximo à rotatória do Terminal Rodoviário	Prefeitura do Município de Londrina	Em fase de estruturação	Área verde/Lazer
Bosque Municipal Marechal Cândido Rondon	20 000 m ²	Área central do quadrilátero inicial da cidade, entre as Av. Rio de Janeiro e São Paulo, ao lado da Catedral Metropolitana.	Companhia Municipal de Trânsito e Urbanização de Londrina	Diariamente, das 6h00 às 22h00	Área verde/Lazer
Fazenda Figueira (Mata do Barão)	2 700 ha de pastagens e 1 126 ha de mata natural	Distrito de Paiquerê, a 45 Km de Londrina.	Fundação de Estudos Agrários Luiz de Queiroz – FEALQ	Em fase de estruturação	Unidade de Conservação de Uso Sustentável (RPPN - Reserva Particular de Patrimônio Natural)
Parque Ecológico Dr. Daisaku Ikeda	51,28 alq	PR 218 - Rod. João Alves da Rocha Loures, a 12 km do Centro de Londrina, no caminho do Distrito de Maravilha.	Secretaria Municipal do Ambiente – SEMA	De terça-feira a domingo, das 8h00 às 17h00 No horário de verão das 9h00 às 18h00	Unidade de Conservação de Proteção Integral
Parque Estadual Mata dos Godoy	675,70 ha	Rod. Álvaro Lázaro Godoy, a 15 km do Centro de Londrina, saída para o Distrito de São Luiz.	Instituto Ambiental do Paraná – IAP	Mediante agendamento no IAP. Fone: 3373-8700.	Unidade de Conservação de Proteção Integral
Parque João Milanez	371,95	Av. Europa s/n	SEMA – Secretaria Municipal do Ambiente	Não esta aberto a visitação	Unidade de Conservação
Parque Municipal Arthur Thomas	85,47 ha	Rua da Natureza, 155 – Jardim Piza Fone: 3341-9660.	Secretaria Municipal do Ambiente – SEMA	De terça-feira a domingo, das 8h00 às 18h00	Unidade de Conservação de Proteção Integral
Região dos Lagos (Ribeirão Cambezinho – Igapó) Lago Igapó I Lago Igapó II Lago Igapó III Lago Igapó IV	172 070 m ² /1 964 m 184 326,41 m ² /1 022 m 26 012,50 m ² /609 m 86 375 m ² /1 120 m	Lago Igapó I: Próximo à Prefeitura Municipal. Lago Igapó II: Separado do Lago I pela Av. Higienópolis, na altura do nº 2 000. Lago Igapó III: Ao lado da Rua Pref. Faria Lima, no caminho para a UEL. Lago Igapó IV: Entre a R. Juiz de Fora e a Av. Castelo Branco, no Jardim Hedy.	Secretaria Municipal do Ambiente – SEMA	Livre	Área verde/Lazer

Fontes: PML/Secretaria Municipal do Ambiente – SEMA - Instituto Ambiental do Paraná – IAP.

Nota: Área verde em Londrina: 38,58 m²/habitante (ZANINI, 1998).

Organização dos dados: PML/SMPOT/DP/Gerência de Pesquisas e Informações.

Tabela 2.2.2 - Resumo Climatológico do Município de Londrina – 2011

MÊS	TEMPERATURA DO AR (°C)							UMIDADE RELATIVA MÉDIA (%)	PRECIPITAÇÃO			EVAPORAÇÃO TOTAL (mm)	INSOLAÇÃO TOTAL (horas)	VENTO	
	Média Máxima	Máxima Absoluta		Média Mínima	Mínima Absoluta		Média no Mês (compensada)		Total (mm)	Max 24h	Dias de Chuva (mês)			Direção	Velocidade Média (m/s)
		Temperatura	Dia		Temperatura	Dia									
Jan	29,7	32,4	24	20,2	18,6	15	24,1	80	302,9	47,4	9	83,4	188,1	W	1,8
Fev	30,0	33,8	22	20,3	18,2	19	24,1	80	205,9	33,8	16	73,6	158,7	E	1,9
Mar	27,7	33,0	27	19,2	16,7	21	23,0	76	82,2	16,8	29	118,5	158,9	E	3,2
Abr	27,5	31,4	18	16,9	14,0	11/28	21,7	71	86,0	40,2	13	105,3	215,4	E	2,1
Mai	24,6	30,1	6	12,6	7,2	31	17,9	69	7,6	6,8	1	103,3	265,0	E	2,0
Jun	22,4	27,6	21	10,2	1,6	27/28	15,5	72	88,7	44,4	9	92,5	223,2	W	2,0
Jul	24,0	29,6	17	12,6	5,8	9	17,8	69	102,2	33,8	22	103,7	190,0	W	1,9
Ago	25,8	34,3	29	13,0	3,2	3/4	18,7	63	32,0	14,9	20	139,2	222,5	E	2,5
Set	28,7	37,0	30	13,6	5,9	3	20,8	54	7,0	4,0	24	196,5	268,7	E	2,9
Out	28,1	35,5	1	17,1	13,0	21	22,1	66	278,3	98,8	16	168,3	210,7	E	2,9
Nov	28,5	34,4	11	16,7	11,7	2	22,2	62	140,1	42,8	14	161,7	255,7	E	2,8
Dez	30,4	35,2	23	18,7	14,9	3	24,2	61	83,6	32,2	31	172,8	271,2	E	2,5
ANO	27,3			15,9			21,0	68,6	1416,5			1518,8	2628,1		

Fonte: Instituto Agrônomo do Paraná – IAPAR.

Organização dos dados: PML/SMPOT/DP/Gerência de Pesquisas e Informações.

2.2.3 – Gráfico Extrato do Balanço Hídrico 2011

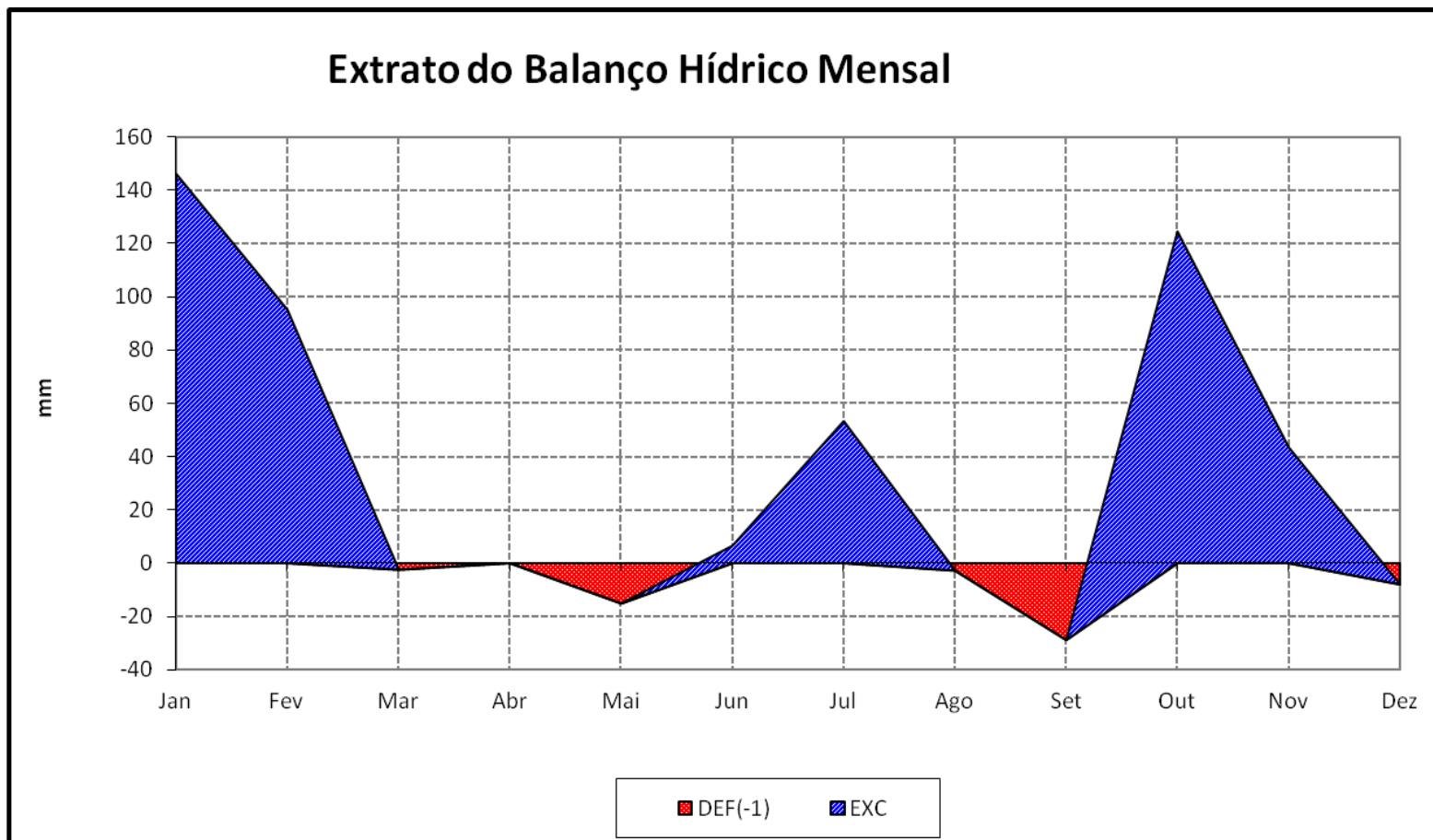

Fonte: Instituto Agrônomo do Paraná – IAPAR

Tabela 2.2.4 – Calendário Ecológico – 2011

MÊS	DATA COMEMORATIVA
JANEIRO	11 – Dia do Controle da Poluição por Agrotóxicos
FEVEREIRO	02 – Dia Mundial das Zonas Úmidas 22 – Dia da Criação do IBAMA
MARÇO	01 – Dia Nacional do Turismo Ecológico 21 – Início do Outono / Dia da Floresta Mundial 22 – Dia Mundial da Água 23 – Dia Mundial da Meteorologia
ABRIL	07 – Dia Mundial da Saúde 15 – Dia Nacional da Conservação do Solo 19 – Dia do Índio 22 – Dia do Planeta Terra 23 – Dia do Escoteiro 24 – Dia da Educação 28 – Dia Nacional da Caatinga
MAIO	03 – Dia do Sol / Dia do Pau-Brasil 05 – Dia Mundial do Campo 07 – Dia do Silêncio 08 – Dia Mundial das Aves Migratórias 18 – Dia das Raças Indígenas na América 22 – Dia Internacional da Biodiversidade 27 – Dia Nacional da Mata Atlântica 31/05 a 05/06 – Semana Nacional do Meio Ambiente
JUNHO	05 – Dia Mundial do Meio Ambiente e da Ecologia 17 – Dia Mundial do Combate à Desertificação e à Seca 21 – Início do Inverno 28 – Dia Nacional da Conservação da Natureza
JULHO	11 – Dia Mundial da População 17 – Dia de Proteção às Florestas
AGOSTO	05 – Dia Nacional da Saúde 09 – Dia Internacional dos Povos Indígenas/Dia Interamericano de qualidade do ar 14 – Dia do Combate à Poluição 28 – Dia da Avicultura
SETEMBRO	05 – Dia da Amazônia 11 – Dia do Cerrado 16 – Dia Internacional para a Prevenção de Desastres Naturais / Dia Internacional de Proteção da Camada de Ozônio 18 – Dia Mundial de Limpeza do Litoral 19 – Dia Mundial pela Limpeza da Água 21 – Dia da Árvore 21 a 27 – Semana Nacional da Ecologia 22 – Dia Nacional da Fauna / Dia da Jornada “Na Cidade Sem Meu Carro” 23 – Início da Primavera
OUTUBRO	03 – Dia das Abelhas 04 – Dia Mundial dos Animais / Dia da Natureza / Semana de Proteção à Fauna 05 – Dia Mundial do Habitat / Dia da Ave 12 – Semana de Proteção à Fauna 12 – Dia Mundial do Mar
NOVEMBRO	01 – Dia Nacional da Espeleologia 05 – Dia da Cultura e da Ciência 24 – Dia do Rio
DEZEMBRO	07 – Dia do Pau-marfim 21 – Início do Verão

Fonte: PML/Secretaria Municipal do Ambiente - SEMA

Organização dos dados: PML/SMPOT/DP/Gerencia de Pesquisas e Informações.

Tabela 2.2.5 – Bacias Hidrográficas Urbanas do Município de Londrina

BACIAS HIDROGRÁFICAS	AFLUENTES DE PRIMEIRA ORDEM
Bacia do Ribeirão Água das Pedras	Córrego do Aí Córrego do Fumo Córrego do Jaci Córrego dos Crentes Córrego Esperança Córrego Londrina Córrego Palmital
Bacia do Ribeirão Cafezal	Água da APUEL Água do Acampamento Água do Tatu Córrego Água Clara Córrego Cebolão Córrego das Andorinhas Córrego do Pica-Pau Amarelo Córrego do Sabiá Córrego Jerimu Córrego Ponte Seca Córrego Saltinho Córrego São Domingos Córrego “Sem Nome” Córrego “Sem Nome” Córrego “Sem Nome” Córrego “Sem Nome” Córrego Tamareira Córrego Uberaba Córrego Unda Ribeirão Esperança
Bacia do Ribeirão Cambé	Córrego Água Fresca Córrego Araripé Córrego Baroré Córrego Bem-te-vi Córrego Cacique Córrego Capivara Córrego Carambeí Córrego Colina Verde Córrego Cristal Córrego da Chapada Córrego da Mata Córrego das Pombas Córrego do Inhambu Córrego do Leme Córrego do Monjolo Córrego do Piza Córrego dos Piriquitos Córrego Guarujá Córrego Pampa Córrego Pica-Pau Córrego Roseira Córrego Rubi Córrego São Lourenço Córrego “Sem Nome” Córrego Tico-Tico Córrego Tucanos

continua

Tabela 2.2.5 – Bacias Hidrográficas Urbanas do Município de Londrina

conclusão

BACIAS HIDROGRÁFICAS	AFLUENTES DE PRIMEIRA ORDEM
Bacia do Ribeirão Jacutinga	Arroio Primavera Córrego do Jacú Córrego Itaúna Córrego Mosel Córrego Pirapózinho Córrego Poço Fundo Córrego Sem Dúvida Córrego “Sem Nome”
Bacia do Ribeirão Limoeiro	Arroio Diamante Córrego Barreiro Córrego Cafezal Córrego “Sem Nome” Córrego “Sem Nome”
Bacia do Ribeirão Lindóia	Córrego Cabrinha Córrego do Topo Córrego do Veado Córrego João Paz Córrego Mineral Córrego Ouro Verde Córrego Paraty Córrego Páreo 2 Córrego Vezozzo
Bacia do Ribeirão Quati	Córrego Bom Retiro Córrego Ibiá

Fonte: PML/Secretaria Municipal do Ambiente – SEMA

Organização dos dados: PML/SMPOT/DP/Gerencia de Pesquisas e Informações.

Tabela 2.2.6 – Evolução da Distribuição da Compensação Financeira pela Exploração Mineral no Município de Londrina e Paraná – 2006 a 2010

MUNICÍPIO / LOCALIDADE	COMPENSAÇÃO FINANCEIRA (R\$)				
	2006	2007	2008	2009	2010
Londrina	10 676,64	18 601,42	37 631,00	51 851,12	90 201,64
Paraná	1 832 865,25	2 591 715,98	3 327 309,57	3 661 224,42	4 555 609,87

Fonte: IPARDES – DNPM, MINEROPAR – Tabulações Especiais / Anuário Estatístico 2010.

Organização dos dados: PML/SMPOT/DP/Gerência de Pesquisas e Informações.

Tabela 2.2.7 – Unidades de Conservação de Reservas Particulares do Patrimônio Natural em Londrina - 2010

MUNICÍPIO	DESCRIÇÃO	ÁREA
Londrina	RPPN Estadual Mata do Barão - criada em 1998	1 126,10
	RPPN - Reservas Particulares do Patrimônio Natural	Não informado

Fonte: IPARDES – Anuário Estatístico 2010.

Organização dos dados: PML/SMPOT/DP/Gerência de Pesquisas e Informações.

3 INFRAESTRUTURA

3.1 ENERGIA

Tabela 3.1.1 – Número de Consumidores e Consumo de Energia Elétrica no Município de Londrina – 2011

CLASSES DE CONSUMO	LONDRINA – SEDE ⁽¹⁾		GUARAVERA		IRERÊ ⁽²⁾		LERROVILLE		MARAVILHA	
	Número de Consumidores	Consumo (MWh)	Número de Consumidores	Consumo (MWh)	Número de Consumidores	Consumo (MWh)	Número de Consumidores	Consumo (MWh)	Número de Consumidores	Consumo (MWh)
Residencial	175 645	396 920	780	1 296	514	802	623	942	183	260
Industrial	5 443	302 209	6	794	3	14	11	293	2	1
Comercial	21 785	328 148	63	397	44	1 125	53	412	19	105
Rural	1 003	10 169	351	1 765	326	1977	598	2 634	127	702
Poder Público	811	36 540	14	94	12	90	9	93	5	23
Ilumin. Pública	395	44 731	5	228	3	161	2	157	2	49
Serviço Público	65	79 898	2	159	5	134	1	155	1	39
Próprio	18	1 506	1	3	1	6	-	-	-	-
Total	205 165	1 200 121	1 222	4 736	908	4 309	1 297	4 686	339	1 179
CLASSES DE CONSUMO	ESPIRITO SANTO ⁽³⁾		PAIQUERÊ ⁽⁴⁾		SAO LUIZ		WARTA		LONDRINA – TOTAL	
	Número de Consumidores	Consumo (MWh)	Número de Consumidores	Consumo (MWh)	Número de Consumidores	Consumo (MWh)	Número de Consumidores	Consumo (MWh)	Número de Consumidores	Consumo (MWh)
Residencial	499	1748	568	851	238	437	433	872	179 483	404 126
Industrial	69	1 565	5	17	5	6	10	411	5 554	305 311
Comercial	74	1 473	42	252	16	143	56	3 929	22 152	335 985
Rural	405	3 294	287	1 226	152	1 072	87	556	3 336	23 396
Poder Público	6	47	13	88	10	46	7	38	887	37 060
Ilumin. Pública	5	648	5	148	2	86	3	121	422	46 330
Serviço Público	5	106	4	230	1	91	2	115	86	80 926
Próprio	-	-	-	-	-	-	1	3	21	1 518
Total	1 063	8 881	924	2 812	424	1 881	599	6 045	211 941	1 234 652

Fonte: Companhia Paranaense de Energia Elétrica – COPEL.

Nota: ⁽¹⁾ Compreende Distrito Sede, Hemtal e Selva/ ⁽²⁾ Compreende Irerê e Taquaruna ⁽³⁾ Compreende Espírito Santo e Regina ⁽⁴⁾ compreende Paiquerê e Cel. Santos (ou Guairacá).

Organização dos dados: PML/SMPOT/DP/Gerência de Pesquisas e Informações.

Tabela 3.1.2 – Número de Consumidores de Energia Elétrica no Município de Londrina – 2004/2011

CLASSES DE CONSUMO	NÚMERO DE CONSUMIDORES							
	2004	2005	2006	2007	2008	2009	2010	2011
Residencial	148 679	152 169	155 713	159 228	162 304	167 517	172 431	179 483
Industrial	3 130	3 343	3 483	3 964	4 682	4 371	3 998	5 554
Comercial	17 389	17 863	18 451	19 034	19 805	20 366	21 488	22 152
Rural	3 153	3 147	2 658	3 165	3 221	3 260	2 818	3 336
Poder Público	806	808	806	845	873	878	853	887
Iluminação Pública	316	320	330	348	349	373	360	422
Serviço Público	68	69	63	70	71	84	79	86
Próprio	16	17	16	19	18	17	18	21
Total	173 557	177 736	181 520	186 673	191 323	196 866	202 045	211 941

Fonte: Companhia Paranaense de Energia Elétrica – COPEL.

Organização dos dados: PML/SMPOT/DP/Gerência de Pesquisas e Informações.

Tabela 3.1.3 – Consumo de Energia Elétrica no Município de Londrina e no Estado do Paraná – 2006/2011

CLASSES DE CONSUMO	CONSUMO NO PARANÁ (MWh)										
	Anos						Variação (%)				
	2006	2007	2008	2009	2010	2011	2006 2007	2007 2008	2008 2009	2009 2010	2010 2011
Residencial	4 965 864	5 288 803	5 507 255	5 826 089	5 924 897	6 223 805	6,5	4,13	5,79	1,70	5,04
Industrial	6 253 085	6 527 474	7 003 294	6 953 254	7 091 967	7 467 123	4,3	7,29	-0,71	1,99	5,29
Comercial	3 481 621	3 801 824	4 041 523	4 292 161	4 466 241	4 769 257	9,19	6,30	6,20	4,06	6,78
Rural	1 452 764	1 545 217	1 619 632	1 706 294	1 773 925	1 871 533	636	4,82	5,35	3,96	5,50
Poder Público	525 772	546 949	572 869	608 630	611 764	632 549	4,02	4,74	6,24	0,51	3,40
Iluminação Pública	743 239	753 162	770 383	808 765	799 647	826 025	1,33	2,29	4,98	-1,13	3,30
Serviço Público	589 990	592 749	592 773	613 675	611 058	638 917	0,46	0,004	3,52	-0,43	4,56
Próprio	23 967	23 696	23 272	24 170	24 747	25 243	-1,13	-1,79	3,85	2,39	2,00
Total	18 036 302	19 079 874	20 131 001	20 833 036	21 304 246	22 454 452	5,78	5,51	3,48	2,26	5,40
CLASSES DE CONSUMO	CONSUMO EM LONDRINA (MWh)										
	Anos						Variação (%)				
	2006	2007	2008	2009	2010	2011	2006 2007	2007 2008	2008 2009	2009 2010	2010 2011
Residencial	327 721	345 298	354 651	374 539	391 358	404 126	5,36	2,71	5,60	4,49	3,23
Industrial	274 237	286 323	297 054	286 432	293 483	305 310	4,4	3,75	-3,57	2,46	4,03
Comercial	251 357	272 254	285 404	307 317	322 562	335 983	8,31	4,83	7,67	4,96	4,16
Rural	18 506	21 507	21 629	22 106	19 665	23 395	16,21	0,57	2,20	-11,04	18,97
Poder Público	32 405	34 334	34 136	35 720	35 856	37 060	5,95	-0,58	4,64	0,38	3,36
Iluminação Pública	44 792	45 617	45 971	46 433	46 050	46 328	1,84	0,78	1,00	-0,82	0,60
Serviço Público	75 726	77 032	75 703	76 496	77 159	80 926	1,72	-1,73	1,04	0,87	4,88
Próprio	1 487	1 555	1 496	1 497	1 558	1 518	4,57	-3,79	0,06	4,07	-2,65
Total	1 026 231	1 083 920	1 116 044	1 150 541	1 187 693	1 234 649	5,62	2,96	3,09	3,23	3,95

Fonte: Companhia Paranaense de Energia Elétrica – COPEL/Informe Estatístico Anual.

Nota: Nos dados referentes ao Estado do Paraná, estão somados os da COPEL e os das demais concessionárias que atuam no Estado.

Organização dos dados: PML/SMPOT/DP/Gerência de Pesquisas e Informações.

Tabela 3.1.4 – Número de Consumidores de Energia Elétrica no Município de Londrina e no Estado do Paraná – 2006/2011

CLASSES DE CONSUMO	NÚMERO DE CONSUMIDORES NO PARANÁ										
	Anos						Variação (%)				
	2006	2007	2008	2009	2010	2011	2006 2007	2007 2008	2008 2009	2009 2010	2010 2011
Residencial	2 724 549	2 802 887	2 859 719	2 954 530	2 964 805	3 089 619	2,87	2,03	3,31	0,35	4,21
Industrial	57 856	60 282	65 049	68 618	69 198	80 771	4,19	7,91	5,48	0,85	16,72
Comercial	287 033	294 526	301 814	308 543	308 987	319 667	2,61	2,47	2,22	0,14	3,46
Rural	333 686	339 049	339 427	359 259	366 694	374 819	1,6	0,11	5,84	2,07	2,22
Poder Público	32 190	32 762	33 830	34 888	34 842	36 178	1,77	3,26	3,12	-0,13	3,83
Iluminação Pública	7 890	8 355	9 086	9 616	10 037	10 794	5,89	8,75	5,83	4,38	7,54
Serviço Público	3 953	4 028	4 138	4 218	4 203	4 251	1,89	2,73	1,93	-0,36	1,14
Próprio	596	602	598	624	633	835	1	0,66	4,34	1,44	31,91
Total	3 447 753	3 542 491	3 613 661	3 740 296	3 759 399	3 916 934	2,74	2,01	3,50	0,51	4,19
CLASSES DE CONSUMO	NÚMERO DE CONSUMIDORES EM LONDRINA										
	Anos						Variação (%)				
	2006	2007	2008	2009	2010	2011	2006 2007	2007 2008	2008 2009	2009 2010	2010 2011
Residencial	155 713	159 228	162 304	167 517	172 431	179 483	2,25	1,93	3,21	2,93	4,09
Industrial	3 483	3 964	4 682	4 371	3 998	5 554	13,8	18,11	-6,64	-8,53	38,92
Comercial	18 451	19 034	19 805	20 366	21 488	22 152	3,15	4,05	2,83	5,51	3,09
Rural	2 658	3 165	3 221	3 260	2 818	3 336	19,07	1,77	1,21	-13,56	18,38
Poder Público	806	845	873	878	853	887	4,83	3,31	0,57	-2,85	3,99
Iluminação Pública	330	348	349	373	360	422	5,45	0,29	6,87	-3,49	17,22
Serviço Público	63	70	71	84	79	86	11,11	1,43	18,30	-5,95	8,86
Próprio	16	19	18	17	18	21	18,75	-5,26	-5,55	5,88	16,66
Total	181 520	186 673	191 323	196 866	202 045	211 941	2,83	2,49	2,89	2,63	4,90

Fonte: Companhia Paranaense de Energia Elétrica – COPEL/Informe Estatístico Anual.

Nota: Nos dados referentes ao Estado do Paraná, estão somados os da COPEL e os das demais concessionárias que atuam no Estado.

Organização dos dados: PML/SMPOT/DP/Gerência de Pesquisas e Informações.

3.2 SANEAMENTO

Tabela 3.2.1 – Sistema de Abastecimento de Água no Município de Londrina: Extensão da Rede, Número de Ligações e de Economias e Consumo Médio Mensal – 2011

LOCALIDADE	EXTENSÃO DA REDE (m)	NÚMERO DE LIGAÇÕES					TOTAL
		Residencial	Comercial	Industrial	Poder Público	Utilidade Pública	
Espírito Santo ⁽¹⁾	29 411	422	13	3	4	5	447
Guaravera	13 515	704	30	1	17	7	759
Irerê ⁽²⁾	10 201	578	4	1	13	9	605
Lerrovile	8 559	615	20	-	13	5	653
Maravilha	3 754	171	11	-	6	3	191
Paiquerê ⁽³⁾	12 779	549	12	-	18	11	590
São Luiz	10 822	218	13	-	12	5	248
Warta	8 492	388	19	2	9	5	423
Total	97 553	3 645	122	7	92	50	3 916
Londrina Sede ⁽⁴⁾	2 349 490	129 330	12 078	555	569	1 073	143 605
Total	2 447 023	132 975	12 200	562	661	1 123	147 521

LOCALIDADE	EXTENSÃO DA REDE (m)	NÚMERO DE ECONOMIAS						CONSUMO MÉDIO MENSAL (m³)
		Residencial	Comercial	Industrial	Poder Público	Utilidade Pública	TOTAL	
Espírito Santo ⁽¹⁾	29 411	431	13	3	4	5	456	7 549
Guaravera	13 515	774	32	1	17	7	831	9 603
Irerê ⁽²⁾	10 201	602	4	1	15	9	631	7 102
Lerrovile	8 559	690	21	-	13	5	729	7 538
Maravilha	3 754	180	11	-	6	3	200	2 090
Paiquerê ⁽³⁾	12 779	591	13	-	29	11	644	8 132
São Luiz	10 822	242	14	-	12	5	273	3 135
Warta	8 492	425	21	2	9	5	462	6 032
Total	97 553	3 935	129	7	105	50	4 226	51 181
Londrina Sede ⁽⁴⁾	2 349 490	177 347	19 226	570	669	1 090	198 902	2 673 237
Total	2 447 023	181 282	19 355	577	774	1 140	203 128	2 724 418

Fonte: Companhia de Saneamento do Paraná – SANEPAR.

⁽¹⁾ Compreendido o Patrimônio Regina; ⁽²⁾ Compreendido o Patrimônio de Taquaruna; ⁽³⁾ Compreendido o Patrimônio Guairacá; ⁽⁴⁾ Compreendido o Patrimônio Selva.

Organização dos dados: PML/SMPOT/DP/Gerência de Pesquisas e Informações.

Tabela 3.2.2 – Evolução do Sistema de Abastecimento de Água, por Número de Economias, no Município de Londrina – 1995/2011

ANO	EXTENSÃO DA REDE (m)	NÚMERO DE ECONOMIAS					TOTAL	CONSUMO MÉDIO MENSAL (m³)
		Residencial	Comercial	Industrial	Poder Público	Utilidade Pública		
1995	1 662 144	113 790	10 889	314	592	571	126 156	2 074 726
1996	1 683 966	118 508	11 722	316	610	598	131 754	2 170 884
1997	1 748 192	122 105	13 611	315	650	620	137 301	2 232 238
1998	1 772 585	126 861	13 319	479	662	698	142 019	2 040 865
1999	1 951 115	132 942	13 511	456	770	831	148 510	2 287 694
2000	1 990 752	139 566	13 546	438	887	732	155 169	2 279 351
2001	2 091 685	144 916	15 156	473	892	832	162 269	2 264 808
2002	2 137 764	145 047	14 804	450	884	862	162 047	2 227 451
2003	2 195 104	148 642	14 517	454	883	886	165 382	2 203 539
2004	2 248 983	154 555	15 029	463	851	916	171 814	2 201 898
2005	2 291 769	156 000	15 053	472	682	906	173 113	2 295 655
2006	2 332 740	159 662	16 067	469	731	954	177 883	2 377 651
2007	2 375 804	161 313	17 074	539	884	1 056	180 866	2 446 423
2008	2 390 926	165 482	17 804	545	808	1 096	185 735	2 482 556
2009	2 413 505	168 801	18 035	555	734	1 065	189 190	2 538 984
2010	2 440 409	173 639	18 851	555	737	1 108	194 890	2 622 364
2011	2 447 023	181 282	19 355	577	774	1 140	203 128	2 724 422

Fonte: Companhia de Saneamento do Paraná – SANEPAR.

Nota: Porcentagem da população do Município abastecida com água em 2011: 100%.

Organização dos dados: PML/SMPOT/DP/Gerência de Pesquisas e Informações.

Tabela 3.2.3 – Sistema de Esgoto Sanitário no Município de Londrina: Número de Ligações, Número de Economias e Volume Médio Mensal Coletado – 2011

DISCRIMINAÇÃO	NÚMERO DE LIGAÇÕES	NÚMERO DE ECONOMIAS	VOLUME MÉDIO MENSAL COLETADO (m³)
Residencial	102 931	151 300	1 832 604
Comercial	10 456	17 478	261 479
Industrial	389	399	28 057
Poder Público	420	435	102 840
Utilidade Pública	809	822	34 047
Total	115 005	170 434	2 259 030

Fonte: Companhia de Saneamento do Paraná – SANEPAR.

Notas: Capacidade de Tratamento: 2011: 143.424 m³/dia.

Vazão Coletada: 2011: 64.899 m³/dia.

Extensão da Rede: 2011: 1.435.829 m.

População Servida: 2011: 92,42%.

Organização dos dados: PML/SMPOT/DP/Gerência de Pesquisas e Informações.

Tabela 3.2.4 – Sistema de Esgoto Sanitário no Município de Londrina: Número de Ligações e Número de Economias – 1996/2011

ANO	NÚMERO DE LIGAÇÕES	NÚMERO DE ECONOMIAS
1996	46 302	78 977
1997	47 419	82 557
1998	51 193	87 173
1999	61 275	99 245
2000	66 190	99 245
2001	67 703	108 803
2002	67 599	108 599
2003	68 886	110 537
2004	70 952	114 586
2005	77 095	121 802
2006	81 209	127 218
2007	87 482	134 570
2008	92 925	141 168
2009	99 204	148 815
2010	105 809	157 554
2011	115 005	170 434

Fonte: Companhia de Saneamento do Paraná – SANEPAR.

Notas: Acréscimo no número de ligações do sistema de esgoto sanitário, de 2011 em relação a 2010: 8,69%.

Acréscimo no número de economias do sistema de esgoto sanitário, de 2011 em relação a 2010: 8,17%.

Organização dos dados: PML/SMPOT/DP/Gerência de Pesquisas e Informações.

Tabela 3.2.5 – Coleta de Lixo Doméstico no Município de Londrina – 2011

DISCRIMINAÇÃO	VALORES
Volume Diário Produzido (t)	356 (média)
Volume Coletado Anual (t)	128 135 760
Porcentagem da População Atendida (urbana e rural)	99%
Número de Viagens Diárias	46 (média)
Número de Veículos na Coleta	16
Número de Funcionários na Coleta	140
Frequência da Coleta Domiciliar	Centro: Diária Bairros: 3 vezes por semana
Destino Final do Lixo	CTR (Central de Tratamento de Resíduos)
Área do Aterro Sanitário (m²)	470 862,35
COLETA DE ENTULHOS E GALHOS	
DISCRIMINAÇÃO	VALORES
Volume Coletado Anual (t)	Não informado pelo órgão competente
Volume Diário Produzido (m³)	Não informado pelo órgão competente
Destino Final do Lixo	Não informado pelo órgão competente

Fonte: PML/Companhia Municipal de Trânsito e Urbanização CMTU-LD.

Organização dos dados: PML/SMPOT/DP/Gerência de Pesquisas e Informações.

Tabela 3.2.6 – Varrição no Município de Londrina – 2011

DISCRIMINAÇÃO	VALORES
Extensão de Vias Atendidas (Km lineares/mês)	6 000
Número de Bairros Atendidos	320
Frequência por Setor	Quadrilátero Central: - Diário – diurno e noturno. - Diário - 1 vez ao dia. Bairros: 1 vez por semana / 2 vezes por semana e 3 vezes por semana
Número de Funcionários Utilizados	140

Fonte: PML/Companhia Municipal de Trânsito e Urbanização CMTU-LD.

Organização dos dados: PML/SMPOT/DP/Gerência de Pesquisas e Informações.

Tabela 3.2.7 – Coleta de Lixo Hospitalar nas Unidades Básicas de Saúde do Município de Londrina – 2011

DISCRIMINAÇÃO	VALORES
Volume Diário Produzido (kg)	138,3
Volume Coletado Anual (t) / ano	49,79
Número de Veículos na Coleta	02
Número de Viagens Diárias	15
Número de Funcionários na Coleta	11
Estabelecimentos atendidos, segundo a frequência	65
Destino Final do Lixo Hospitalar	Resíduos dos Grupos A1, A4 e E: Tratados através de autoclavagem com posterior disposição no aterro
	Resíduos do Grupo A3 e B: Tratados através de incineração com posterior disposição no aterro

Fonte: PML/Gestão Pública.

Organização dos dados: PML/SMPOT/DP/Gerência de Pesquisas e Informações.

Tabela 3.2.8 – Coleta de Lixo Reciclável no Município de Londrina – 2011

DISCRIMINAÇÃO	VALORES
Volume Coletado Anual ⁽¹⁾ (comercializado)	4 700
Volume Diário Produzido ⁽¹⁾ (média comercialização 22 dias/mês)	17,66
Número de Funcionários na Coleta (cooperados)	200
Número de Veículos na Coleta ⁽¹⁾	16
Número de ONGs na Coleta	02
Destino Final do Lixo	Materiais Recicláveis: Comercialização. Rejeitos: Enviados para o Centro de Tratamento de Resíduos do município.

Fonte: PML/Companhia Municipal de Trânsito e Urbanização - CMTU-LD.

⁽¹⁾ Número aproximado entre catadores, terceirizados e funcionários.

Organização dos dados: PML/SMPOT/DP/Gerência de Pesquisas e Informações.

3.3 TRANSPORTES

Tabela 3.3.1 – Veículos Automotores no Município de Londrina – 2001/2011

DISCRIMINAÇÃO	ANO										
	2001	2002	2003	2004	2005	2006	2007	2008	2009	2010	2011
Automóvel	106 066	110 315	116 968	123 695	131 264	136 132	143 241	151 149	160 295	171 262	182 015
Caminhão	6 310	6 436	6 677	6 850	7 093	7 213	7 400	7 688	7 828	8 101	8 490
Caminhão-Trator	1 127	1 207	1 273	1 371	1 586	1 642	1 694	1 840	1 947	2 039	2 252
Camioneta	15 040	14 171	13 268	13 112	13 533	13 589	13 593	12 637	12 162	11 887	12 234
Ciclomotor	3 004	2 957	2 855	2 712	2 638	2 597	2 552	2 520	2 475	2 457	2 436
Micro-ônibus	337	371	382	470	523	551	620	646	690	769	790
Motocicleta	22 143	23 562	26 491	29 321	32 180	35 180	39 368	43 917	47 101	50 508	53 821
Motoneta	3 995	4 484	5 517	6 337	7 502	8 720	9 972	10 833	11 339	11 965	12 727
Ônibus	1 472	1 389	1 429	1 450	1 505	1 538	1 552	1 600	1 737	1 784	2 013
Reboque	2 267	2 509	2 732	2 941	3 109	3 267	3 420	3 585	3 733	3 905	4 137
Semirreboque	1 301	1 382	1 445	1 644	1 784	1 859	1 946	2 191	2 363	2 517	2 792
Trator de Esteiras	2	4	4	6	6	6	6	8	7	8	7
Trator de Rodas	13	15	20	26	27	29	31	28	31	33	42
Trator Misto	2	2	2	2	2	2	3	4	4	4	3
Triciclo	10	13	19	30	39	42	51	63	76	82	93
Outros ⁽¹⁾	1 548	3 112	4 870	6 238	7 466	8 270	10 008	12 642	15 024	17 546	20 452
Total	164 637	171 929	183 952	196 205	210 257	220 637	235 457	251 351	266 812	284 867	304 304

Fonte: Departamento de Trânsito do Paraná – DETRAN PR/12ª CIRETRAN/Coordenadoria de Veículos

⁽¹⁾ Estão incluídos caminhonete, quadriciclo, sidecar, motor casa e utilitários.

Organização dos dados: PML/SMPOT/DP/Gerência de Pesquisas e Informações.

Tabela 3.3.2 – Transporte Aeroviário: Movimento de Passageiros no Município de Londrina – 2011

DISCRIMINAÇÃO	VOOS DOMÉSTICOS	VOOS INTERNACIONAIS	TOTAL
Embarques	465 265	0	465 265
Desembarques	466 379	0	466 379
Em trânsito	50 046	0	50 046
Total	981 690	0	981 690

Fonte: Empresa Brasileira de Infraestrutura Aeroportuária – INFRAERO/Londrina.
Organização dos dados: PML/SMPOT/DP/Gerência de Pesquisas e Informações.

Tabela 3.3.3 – Transporte Aeroviário: Movimento de Aeronaves no Município de Londrina – 2011

DISCRIMINAÇÃO	VOOS DOMÉSTICOS	VOOS INTERNACIONAIS	TOTAL
Pouso	15 174	0	15 174
Decolagem	15 155	0	15 155
Total	30 329	0	30 329

Fonte: Empresa Brasileira de Infraestrutura Aeroportuária – INFRAERO/Londrina.
Organização dos dados: PML/SMPOT/DP/Gerência de Pesquisas e Informações.

Tabela 3.3.4 – Transporte Aeroviário: Movimento de Carga Aérea e Mala Postal no Município de Londrina – 2011

DISCRIMINAÇÃO	CARGA AÉREA (kg)	MALA POSTAL (kg)	TOTAL (kg)
Embarques	880 302	0	880 302
Desembarques	881 366	0	881 366
Em trânsito	65 017	0	65 017
Total	1 826 685	0	1 826 685

Fonte: Empresa Brasileira de Infraestrutura Aeroportuária – INFRAERO/Londrina.
Organização dos dados: PML/SMPOT/DP/Gerência de Pesquisas e Informações.

Tabela 3.3.5 – Transporte Aeroviário: Evolução do Movimento de Passageiros no Município de Londrina – 2002/2011

ANO	VOOS DOMÉSTICOS	VOOS INTERNACIONAIS	TOTAL
2002	538 882	-	538 882
2003	355 763	-	355 763
2004	469 207	-	469 207
2005	658 589	-	658 589
2006	614 098	-	614 098
2007	590 491	-	590 491
2008	537 910	-	537 910
2009	597 476	-	597 476
2010	781 178	-	781 178
2011	962 172	-	962 172

Fonte: Empresa Brasileira de Infraestrutura Aeroportuária – INFRAERO/Londrina.

Nota: Em 2004, houve um acréscimo no movimento de passageiros, em relação a 2003, de 31,89%, se considerado o número total de passageiros (embarcados, desembarcados e em trânsito), e de 41,55%, se considerado apenas o número de embarcados e desembarcados.

Organização dos dados: PML/SMPOT/DP/Gerência de Pesquisas e Informações.

Tabela 3.3.6 – Transporte Ferroviário: Carregamento no Município de Londrina – 2011

PRODUTOS	QUANTIDADE (t)
Açúcar	817 351
Adubo	981
Álcool	176 337
Farelo de Soja	808 664
Ferro Gusa	82 679
Fosfato	2 445
Gasolina	95
Grãos de Milho	283 105
Grãos de Trigo	37 472
Óleo Diesel	498
Soja	796 386
Total	3 006 013

Fonte: América Latina Logística – ALL.

Organização dos dados: PML/SMPOT/DP/Gerência de Pesquisas e Informações.

Tabela 3.3.7 – Transporte Ferroviário: Descarregamento no Município de Londrina – 2011

PRODUTOS	QUANTIDADE (t)
Adubo	41 302
Cimento	115 762
Cloreto de Potássio	61 257
Contêiner	335
Fosfato	45 731
Gasolina	114 956
Grãos de Arroz	769
Óleo Diesel	317 183
Outros – Extração Vegetal e Celulose	78 209
Soja	536
Ureia	30 212
Total	806 252

Fonte: América Latina Logística – ALL.

Organização dos dados: PML/SMPOT/DP/Gerência de Pesquisas e Informações.

Tabela 3.3.8 – Transporte Coletivo e Táxi no Município de Londrina – 2011

DISCRIMINAÇÃO	VALORES
Idade Média da Frota - Chassi/Carroceria (em anos)	3,27
Número de Passageiros (no ano)	50 172 963
Número de Ônibus	410
Número de Ônibus no Horário de Pico	373
Ocupação Média de Passageiros/Viagem (Ida+Volta)	36
Rodagem Total – Segundas as Sextas-feiras (em km/dia)	87 000
Rodagem Total – Sábados (em km/dia)	68 000
Rodagem Total – Domingos (em km/dia)	45 000
TÁXI	NÚMERO
Frota de Táxis	372
Frota de Moto táxis	452

Fonte: Companhia Municipal de Trânsito e Urbanização – CMTU-LD/Coordenadoria de Transportes

Nota: Dados referentes às empresas de transporte coletivo.

Organização dos dados: PML/SMPOT/DP/Gerência de Pesquisas e Informações.

Tabela 3.3.9 – Movimento de Ônibus no Terminal Rodoviário de Londrina – 2011

LINHAS	NÚMERO DE PARTIDAS	NÚMERO DE CHEGADAS	TOTAL
Intermunicipais	28 665	28 647	57 312
Interestaduais	14 636	14 033	28 669
Total	43 301	42 680	85 981
Em trânsito	31 876	-	31 876
Turismo	509	-	509
Total Geral	75 686	42 680	118 366

Fonte: Terminal Rodoviário de Londrina/Departamento Operacional do Terminal de Passageiros.

Organização dos dados: PML/SMPOT/DP/Gerência de Pesquisas e Informações.

Tabela 3.3.10 – Movimento de Passageiros no Terminal Rodoviário de Londrina – 2011

LINHAS	EMBARCADOS	DESEMBARCADOS	TOTAL
Intermunicipais	439 246	573 379	1 012 625
Interestaduais	404 348	258 468	662 816
Internacionais	-	-	-
Total	843 594	831 847	1 675 441
Em trânsito	634 985	-	634 985
Turismo	15 701	-	15 701
Total Geral	1 494 280	831 847	2 326 127

Fonte: Terminal Rodoviário de Londrina/Departamento Operacional do Terminal de Passageiros.

Organização dos dados: PML/SMPOT/DP/Gerência de Pesquisas e Informações.

Tabela 3.3.11 – Aeroportos e Aeródromos Públicos e Privados no Município de Londrina – 2011

DENOMINAÇÃO	DEPENDÊNCIA	ALTITUDE (M)	COMPR. DA PISTA (M)	LARG. DA PISTA (M)	REVEST. DA PISTA (M)	RESIST. DA PISTA	LATITUDE SUL	LONGITUDE W -GR
Londrina – SBLO – Santos Dumont	Público	569	2 102	45	Asfalto	43/F/B/X/T	23° 19' 49"	51° 08' 12"
Fazenda Santa Maria SSWM	Privado	750	1 140	25	Grama	4 000 Kg	23° 29' 43"	51° 19' 01"
14 Bis – SSOK	Privado	589	940	18	Grama	2 500 Kg	23° 12' 51"	51° 11' 09"

Fonte: IPARDES – Anuário Estatístico 2010. Secretaria de Estado de Infraestrutura e Logística do Paraná.

Organização dos dados: PML/SMPOT/DP/Gerência de Pesquisas e Informações.

3.4 COMUNICAÇÕES

Tabela 3.4.1 – Prestação do Serviço de Telefonia Fixa no Município de Londrina por Distrito Administrativo – 2011

EMPRESA CONCESSIONÁRIA DO SERVIÇO DE TELEFONIA FIXO-COMUTADA STFC	PRESTADORA / CONCESSIONÁRIA	ACESSOS FIXOS INSTALADOS	ACESSOS FIXOS EM SERVIÇO	ACESSOS INDIVIDUAIS EM SERVIÇO	TELEFONES PÚBLICOS (TUPS)	TUPS ADAPTADOS PARA CADEIRANTES	TUPS ADAPTADOS PARA DEFICIENTES AUDITIVOS
Londrina	SERCOMTEL	192 846	157 947	154 103	3 688	100	13
Espírito Santo	SERCOMTEL	240	515	498	17	-	-
Guairacá	SERCOMTEL	128	80	74	6	-	-
Guaravera	SERCOMTEL	476	441	419	22	-	-
Irerê	SERCOMTEL	376	312	300	12	-	-
Lerrovile	SERCOMTEL	296	311	288	23	-	-
Maravilha	SERCOMTEL	128	107	97	10	-	-
Paiquere	SERCOMTEL	384	278	264	14	-	-
Patrimônio Regina	SERCOMTEL	400	87	82	5	-	-
Distrito São Luiz	SERCOMTEL	148	143	130	13	-	-
Patrimônio Selva	SERCOMTEL	440	138	131	7	-	-
Taquaruna	SERCOMTEL	128	70	66	4	-	-
Warta	SERCOMTEL	384	419	399	20	-	-
Total		196 374	160 848	156 851	3 841	100	13

Fonte: Agência Nacional de Telecomunicações – ANATEL.

Nota: A única concessionária do STFC (Serviço de Telefonia Fixo Comutado) em Londrina é a SERCOMTEL, as demais empresas são autorizadas. Apenas as concessionárias têm a obrigação de implantação de TUPS. (telefone público).

Dados relativos a Dez/2011.

Organização dos dados: PML/SMPOT/DP/Gerência de Pesquisas e Informações.

Tabela 3.4.2 – Internet – Total de Acessos em Serviços por Tecnologia e Velocidade em Londrina – 2011

VELOCIDADE	XDSL	CABLE MODEM	SPREAD SPECTRUM	FWA	MMDS	DTH	SAT	FTTH	PLC	HÍBRIDO	OUTRA	TOTAL DE ACESSOS
0 Kbps a 512Kbps	1 124	0	772	23	0	0	502	344	0	507	474	3 746
512 Kbps a 2Mbps	36 745	0	1 316	0	0	52 312	2	9 908	0	179	887	101 349
2 Mbps a 12Mbps	42 131	0	58	3	0	0	0	8 870	0	0	7	51 069
12 Mbps a 34Mbps	6 138	0	6	12	0	0	0	341	0	4	1	6 502
34 Mbps	330	0	0	0	0	0	17	88	0	3	15	453
Total	86 468	0	2 152	38	0	52 312	521	19 551	0	693	1 384	163 119

Fonte: Agência Nacional de Telecomunicações – ANATEL.

Organização dos dados: PML/SMPOT/DP/Gerência de Pesquisas e Informações.

Tabela 3.4.3 – Número de Acessos Móveis por Operadora no Município de Londrina – Dez/2011

EMPRESA	TOTAL DE ACESSOS MÓVEIS	PARTICIPAÇÃO (%)
OI	359 002	14,94
SERCOMTAL CELULAR S.A.	77 265	3,22
TIM CELULAR S.A.	1 142 830	47,57
VIVO S.A.	500 553	20,83
CLARO S.A.	322 922	13,44
Total	2 402 572	100,00

Fonte: Anatel – Agência Nacional de Telecomunicações.

Nota: Todos os dados referentes aos Acessos Móveis e Participação são do Código Nacional “43”. Todos os dados foram colhidos no dia 04/04/2012.

Organização dos dados: PML/SMPOT/DP/Gerência de Pesquisas e Informações.

Tabela 3.4.4 – Telefonia Móvel – Número de Estações Rádio Base em Londrina – 2011

ENTIDADE	NÚMERO DE ERB DO MUNICÍPIO	NÚMERO DE ERB DO ESTADO
VIVO S.A	42	669
SERCOMTEL CELULAR S.A	49	51
TIM CELULAR S.A	41	898
14 BRASIL TELECOM CELULAR S/A	39	811
CLARO S.A.	45	808
Total	216	3 237

Fonte: Anatel – Agência Nacional de Telecomunicações.

Nota: Estação de Rádio Base – ERB do Serviço Móvel Pessoal – SMP, usada para radiocomunicação com estações móveis. Consulta efetuada no dia 05/04/2012.

Organização dos dados: PML/SMPOT/DP/Gerência de Pesquisas e Informações.

Tabela 3.4.5 – Correios e Telégrafos no Município de Londrina – 2011

DISCRIMINAÇÃO	QUANTIDADE
Agências de Correio Próprias	03
Agências de Correio Franqueadas	13
Agências de Correio Comunitárias	07
Agências de Correios Comerciais	01
Postos de Venda de Produtos e Coleta	29
Média diária de correspondência recebida para distribuição (simples+registradas)	134 765
Média diária de encomenda recebida para distribuição	3 463
Média diária de correspondência captada nas agências (simples + registradas)	6 672
Média diária de encomendas captadas nas agências	1 603

Fonte: Empresa Brasileira de Correios e Telégrafos – EBCT/Região de Vendas de Londrina.

Organização dos dados: PML/SMPOT/DP/Gerência de Pesquisas e Informações.

Tabela 3.4.6 – Comunicação Social no Município de Londrina – 2011

DISCRIMINAÇÃO	NÚMERO
Emissoras de Rádio AM	10
Emissoras de Rádio FM	11
Emissoras de Televisão	06
Jornais Diários	04
Jornais Mensais	08
Jornais Semanais	02
Quinzenal	03

Fontes: Ministério das Comunicações – SSCE – ANATEL/Sistema de Controle de Rádiodifusão – SRD e Jornais do Município de Londrina.

Organização dos dados: PML/SMPOT/DP/Gerência de Pesquisas e Informações.

Tabela 3.4.7 – Emissoras de Televisão do Município de Londrina – 2011

NOME	ENDEREÇO	TELEFONE
SINAIS VHF/UHF		
RPC TV COROADOS (GLOBO)	Av. Tiradentes, nº 1 370 - Jardim Shangri-Lá A – CEP: 86.070-000	3377-3400
TV TAROBÁ (BANDEIRANTES)	Rua Ibiporã, nº 1.000 - Centro - CEP: 86.020-030	3315-1313 / 3315-1300
RADIO E TELEVISÃO OM (CNT)	Rodovia Celso Garcia Cid, Km 380 - Gleba Palhano - CEP: 86.055-901	4009-1850
REDE MASSA - TV CIDADE (SBT)	Av Tiradentes, nº 1.266 - Jd Shangri-lá A – CEP: 86.070-520	3371-3232
RIC TV LONDRINA - RECORD	Av. Tiradentes, nº 501 - Jd Shangri-lá A – CEP: 86.070-000	3376-0100 / 3337-0101
TV CEM – CANAL EDUCATIVO MUNICIPAL	Alameda Júlio de Mesquita, nº 35, 4º andar	3372-4094

Fontes: Emissoras de Televisão do Município de Londrina e Ministério das Comunicações – SSCE – ANATEL/SRD.

Organização dos dados: PML/SMPOT/DP/Gerência de Pesquisas e Informações.

Tabela 3.4.8 – Emissoras de Rádio do Município de Londrina – 2011

NOME	ENDEREÇO	TELEFONE	FREQUÊNCIA (KHz)
EMISSORAS DE RÁDIO FM			
CBN (FM)	Rua Machado de Assis, 25 - Jd. Shangri-Lá - CEP 86070-620	3032-1500	93,5
Cincão (FM)	Rua Avinhado, 322 – Cjto Jácomo Violin CEP: 86.084-800	3027-7640	87,9
Folha (FM)	Rua Minas Gerais, nº 297 – sala 192 – 19º and. Centro – CEP: 86 010-905	3371-0110	102,1
Café (FM)	Rua Visconde de Mauá, nº 123 Jardim Shangri-Lá A – CEP: 86 070-540	3328-1030 3378-0232	105,5
Igapó (FM)	Rua Minas Gerais, nº 297 – sala 192 - 19º and. Centro – CEP: 86 010-905	3371-0120	104,5
Jovem Pan Londrina (FM)	Rua Castro Alves, nº 607 Jardim Shangri-Lá A – CEP: 86 070-670	3328-9001	102,9
Massa (FM)	Av. Tiradentes, 1266 Jardim Shangri-La A – CEP: 86.070.000	3371-3232	9,7
Mix (FM)	Rua Machado de Assis, 25 – Jd Shangri-Lá – CEP: 86.070-620	3032-1500	90,1
Paiquerê (FM)	Av. Paraná, nº 453, sl 1302 – 13º Andar Ed. Sul Brasileiro Centro CEP: 86 010-922	3339-2539	98,9
Tribuna (FM)	Rua Gustavo Barroso, 182 - CEP: 86070-560	3348-0089	89,5
UEL (FM)	Rod. Celso Garcia Cid, s/nº KM 380 - Cx. P.: 6 001 Campus Universitário – CEP: 86 051-970	3348-5027	107,9
EMISSORAS DE RÁDIO AM			
Alvorada (AM)	Rua Dom Bosco, nº 145 Jardim Dom Bosco – CEP: 86 060-340	3347-0606	970
Atalaia (AM)	Rua Visconde de Mauá, nº 123 Jardim Shangri-Lá A – CEP: 86 007-540	3328-1030	1 030
Brasil Sul (AM)	Rua Ebio Ferraz de Carvalho nº 699 Gleba Lindóia A – CEP: 86 031-720	3378-2100	1 290
Tabajara - CBN (AM)	Rua Anita Garibaldi, nº 43 Centro – CEP: 86 015-901	3326-1400	830
Difusora (AM)	Rua Sergipe, nº 843 Centro – CEP: 86 010-360	3306-1106 3324-7369	690
Cruzeiro do Sul (AM)	Rua Prefeito Hugo Cabral, nº 192 Centro – CEP: 86 020-110	3373-5533 3323-9363	1 400
Londrina (AM)	Rua Quintino Bocaiúva, nº 41 Centro – CEP: 86 020-150	3323-5666 3344-2038	560
Norte (AM)	Rua Visconde de Mauá, nº 297 Jardim Shangri-Lá A – CEP: 86 070-540	3348-1160	1 160
Paiquerê (AM)	Av. Higienópolis, nº 2 100 Centro – CEP: 86 015-905	3379-1122 3379-1110	1 110
Tupi (AM)	Rodovia Carlos João Strass, s/nº Gleba Jacutinga – CEP: 86 001-000	3339-6244	640

Fonte: Ministério das Comunicações.

Organização dos dados: PML/SMPOT/DP/Gerência de Pesquisas e Informações.

Tabela 3.4.9 – Jornais do Município de Londrina – 2011

NOME	ENDEREÇO	TELEFONE	TIRAGEM	PERIODICIDADE
Editora Gazeta do Povo S/A	Av. Agulhas Negras, 190 Jd Bandeirantes CEP: 86065-010	3377-3008 3372-1600	Não informado	Diário
Editora Jornal de Londrina S/A	Av. Tiradentes, nº 1 370 Jd Shangri-Lá B CEP: 86 070-000	3377-3000 3377-3471	24 000	Circulação diária de domingo a sexta
Empresa Jornalística Folha de Londrina S/A	Rua Piauí, nº 241 Centro CEP: 86 010-420	3374-2020 3374-2108	Dias úteis: 39 077 Domingos: 46 862	Diário
Jornal Brasil Evangélico	Rua Euclides da Cunha, 382 CEP: 86070-500	99952292	Não informado	Mensal
Jornal Esporte Brasil	Rua Alvarenga Peixoto, 39	9937-3286	Não informado	Mensal
Jornal Fatos do Paraná	Rua Odilon Borges de Carvalho, 159 – Shangri-lá.	3348-6584 3324-9705 9994-3755	20 000	Quinzenal
Jornal Folha Norte	Rua Visconde de Mauá, 112 - Jardim Shangri-la A CEP 86070-540 Londrina - Paraná - Brasil	3357-3050	Não informado	Semanal
Jornal Folha Regional	Rua Francisco Bernardino Leite, 231 – Jd. Monte Carlo.	3037-5994 9913-6912 8422-1204	10 000	Quinzenal
Jornal Motor News	Rua Ana Cândida Bobroff Daros, 57 Cj. José Giordano – Londrina - PR	3338-9119	Não informado	Mensal
Jornal Nossa Terra	Rua Roberto Beverglieri Filho, 115 – Jd. Olímpico. CEP: 86056-290	9958-9372	3 000	Mensal
Jornal O Diário	Av. Higienópolis, 1505 sala 603 – Edifício Costa Verde CEP: 86015-010 Londrina - PR	3025-6699	Não Informado	Diário
Jornal Paraná Shimbun	Rua Visconde de Mauá, 112 CEP: 86070-540	3338-0348	Não informado	Semanal
Jornal Sul	Rua Flor dos Alpes, 467 Parque Ouro Branco	9945-7269 3324-6110	5 000	Mensal
Jornal União	Rua Serra da Esperança, nº 577 Jardim Bandeirantes CEP: 86 065-090	3327-3242 9163-0302	8 000	Quinzenal
Jornal Vestibulando	Rua Serra do Cantú, 145 Jd. Bandeirantes CEP: 86065-770	3327-4259	3 000	Mensal
Jornal Zona Norte	Av Saul Elkind, 712 - 1º andar sala 02	3024-3492 9941-8157	Não informado	Mensal
Jornal Voz Árabe	Av. Paraná 427, sala 1015 - Edifício Metrópole - Centro - F: - 86010-410 - Londrina	3322-8557	Não informado	Mensal

Fontes: Associação dos Proprietários de Jornais Periódicos de Londrina e Região - APJOR/PR. Jornais do Município de Londrina.

Organização dos dados: PML/SMPOT/DP/Gerência de Pesquisas e Informações.

3.5 PAVIMENTAÇÃO E DRENAGEM

Tabela 3.5.1 – Microdrenagem (Galerias de Águas Pluviais) no Município de Londrina – Dezembro 2011

DISCRIMINAÇÃO	ÁREA (m ²)
Área Urbana Atendida	86 314 514
Dentro da Área Atendida, Área com Necessidade de Correções	4 680 000
Área Urbana não Atendida	16 753 485

Fonte: PML/Secretaria Municipal de Obras e Pavimentação.

Organização dos dados: PML/SMPOT/DP/Gerência de Pesquisas e Informações.

Tabela 3.5.2 – Evolução da Pavimentação em Londrina – 1997/2011

ANO	EXTENSÃO DE VIAS PAVIMENTADAS (METROS LINEARES)	ÁREA PAVIMENTADA (M ²)	TOTAL DE VIAS EXISTENTES (METROS LINEARES)	PORCENTAGEM DE VIAS COM PAVIMENTAÇÃO
1997	1 572 724,00	12 581 792,00	1 767 106,00	89,00
1998	1 614 251,00	12 914 008,00	1 793 613,00	90,00
1999	1 656 671,00	13 253 368,00	1 820 518,00	91,00
2000	1 700 000,00	13 600 000,00	1 847 826,00	92,00
2001	1 756 383,00	14 048 800,00	1 884 531,00	93,20
2002	1 809 075,00	14 470 000,00	1 914 365,00	94,50
2003	1 877 820,00	14 933 000,00	1 964 246,00	95,60
2004	1 913 875,00	15 311 000,00	1 988 750,00	96,23
2005	1 950 700,00	15 605 600,00	2 012 000,00	96,95
2006	1 988 250,00	15 905 867,00	2 046 000,00	97,17
2007	2 026 424,00	16 211 392,00	2 080 000,00	97,42
2008	2 056 820,36	16 454 562,88	2 105 250,00	97,70
2009	2 094 620,60	16 756 964,80	2 134 512,00	98,13
2010	2 098 665,60	16 789 330,81	2 138 557,00	98,32
2011	2 103 394,54	16 829 526,88	2 140 700,00	98,55

Fonte: PML/Secretaria Municipal de Obras e Pavimentação.

Organização dos dados: PML/SMPOT/DP/Gerência de Pesquisas e Informações.

Tabela 3.5.3 – Evolução do Recapeamento em Londrina 2009 – 2011

ANO	ÁREA RECAPEADA			
	Metro Quadrado	Varição Percentual (%)	Metro Linear	Varição Percentual (%)
2009	65 000	-	8 125,00	-
2010	416 717	541,10	52 089,62	541,10
2011	926 266	122,28	97 207,86	86,62

Fonte: PML/Secretaria Municipal de Obras e Pavimentação.

Organização dos dados: PML/SMPOT/DP/Gerência de Pesquisas e Informações.

3.6 HABITAÇÃO

Tabela 3.6.1 – Vistos de Conclusão, Aprovação de Loteamentos e de Projetos de Construção no Município de Londrina – 2011

TIPO	PROJETOS APROVADOS	UNIDADES		ÁREA (m ²)
		Comerciais, Industriais e de Prestação de Serviços	Residenciais	
Residências unifamiliares	3 382	-	4 539	405 686,58
Casas (COHAB-LD)	20	-	20	628,59
Programa Minha Casa Minha Vida, Residência e Edifícios	15	-	604	35 941,12
Condomínio Horizontal	9	-	170	18 684,11
Edifícios residenciais coletivos	38	-	4 652	656 767,36
Edifícios mistos	19	19	19	5 311,00
Edifícios comerciais	17	377	-	55 823,88
Comerciais unitários	177	208	-	186 240,36
Indústrias	2	2	-	3 041,61
Total	3 679	606	10 004	1 368 124,61
Dependências, Aumentos e Abrigos	330	-	348	23 363,11
Escolas	5	-	-	2 473,56
Postos de Saúde	-	-	-	-
Igrejas	6	-	-	1 907,30
Galpão	1	4	-	3 414,75
Barracões	98	107	-	65 983,75
Obras Públicas	37	-	-	45 502,53
Total Geral	4 156	717	10 352	1 510 769,61
	QUANTIDADE			ÁREA (m²)
Aprovação de Loteamentos	-	-	-	-
Vistos de Conclusão	-	3 440	-	753 440,30

Fonte: PML/Secretaria de Obras e Pavimentação.

Organização dos dados: PML/SMPOT/DP/Gerência de Pesquisas e Informações.

Tabela 3.6.2 – Habitação Popular no Município de Londrina – Conjuntos Habitacionais

ANO	ÓRGÃOS									
	COHAB-LD		COHABAN/INOCOOP		COHAPAR		IPE		TOTAL	
	Conjuntos	Unidades	Conjuntos	Unidades	Conjuntos	Unidades	Conjuntos	Unidades	Conjuntos	Unidades
Antes de 1969	-	-	-	-	1	228	-	-	1	228
1969 – 1972	6	576	-	-	2	67	-	-	8	643
1973 – 1976	8	773	2	291	-	-	-	-	10	1 064
1977 – 1980	18	10 301	2	928	-	-	-	-	20	11 229
1981 – 1984	14	7 364	2	349	-	-	-	-	16	7 713
1985 – 1988	21	2 096	2	367	-	-	4	702	27	3 165
1989 – 1992	36	⁽¹⁾ 6 488	4	666	-	-	-	-	40	7 154
1993 – 1996	5	202	1	486	3	573	-	-	9	1 261
1997	1	10	-	-	-	-	-	-	1	10
1998	-	-	-	-	1	94	-	-	1	94
1999	1	185	-	-	1	441	-	-	2	626
2000	1	360	-	-	6	160	-	-	7	520
2001	2	548	-	-	2	99	-	-	4	647
2002	-	-	-	-	1	80	-	-	1	80
2003	-	-	-	-	-	-	-	-	-	-
2004	4	711	-	-	-	-	-	-	4	711
2005	3	392	-	-	-	-	-	-	3	392
2006	3	212	-	-	2	3	-	-	5	215
2007	3	167	-	-	-	-	-	-	3	167
2008	2	308	-	-	-	-	-	-	2	308
2009	-	-	-	-	-	-	-	-	-	-
2010	2	185	-	-	-	-	-	-	2	185
2011	8	2 217	-	-	-	-	-	-	8	2 217
Total	138	33 095	13	3 087	19	1 745	4	702	174	38 629

Fontes: COHAB-LD, COHABAN/INOCOOP, COHAPAR e IPE.

⁽¹⁾ 564 unidades: Convênio CAAPSMIL.

Organização dos dados: PML/SMPOT/DP/Gerência de Pesquisas e Informações.

Tabela 3.6.3 – Distribuição de Unidades, por Conjunto Habitacional, no Município de Londrina – até 2011

CONJUNTO HABITACIONAL	NÚMERO DE UNIDADES	ANO DE ENTREGA	LOCALIZAÇÃO (REGIÃO)	PROCEDÊNCIA DE RECURSOS
Vitória Régia	134	1970	Leste	BNH/FGTS
Conjunto das Flores	90	1970	Sul	BNH/FGTS
Barravento	34	1971	Leste	BNH/FGTS
Charrua	139	1971	Oeste	BNH/FGTS
Pindorama I	116	1972	Leste	BNH/FGTS
São Pedro	105	1973	Leste	BNH/FGTS
Jerumenha	145	1973	Sul	BNH/FGTS
Gávea	65	1973	Oeste	BNH/FGTS
Pindorama II	53	1976	Leste	BNH/FGTS
Marumbi	92	1976	Oeste	BNH/FGTS
Presidente	75	1976	Oeste	BNH/FGTS
São José II	68	1977	Leste	BNH/FGTS
Ruy Virmond Carnascialli	551	1978	Norte	BNH/FGTS
Terrenos Próprios	1	1974	Norte	BNH/FGTS
Terrenos Próprios	6	1974	Sul	BNH/FGTS
Terrenos Próprios	9	1974	Leste	BNH/FGTS
Terrenos Próprios	9	1974	Oeste	BNH/FGTS
Lauro G. da Veiga Pessoa (Bandeirantes)	124	1977	Oeste	BNH/FGTS
Engenheiro Milton Gavetti	740	1977	Norte	BNH/FGTS
São Lourenço	687	1979	Sul	BNH/FGTS
Parigot de Souza I e II	1 170	1979	Norte	BNH/FGTS
Sebastião de Mello César	350	1980	Norte	BNH/FGTS
Engenheiro João Paz	814	1979	Norte	BNH/FGTS
Semiramis de Barros Braga	871	1979	Norte	BNH/FGTS
Engenheiro Aquiles Stenghel	1 000	1979	Norte	BNH/FGTS
Servidores Municipais	1	1967	Norte	BNH/FGTS
Servidores Municipais	42	1967	Sul	BNH/FGTS
Servidores Municipais	80	1967	Leste	BNH/FGTS
Servidores Municipais	5	1967	Oeste	BNH/FGTS
Três Marcos	4	1985	Sul	BNH/FGTS
São José I	12	1973	Leste	BNH/FGTS
Engenheiro Luiz de Sá	1 000	1980	Norte	BNH/FGTS
Chefe Newton Guimarães	287	1979	Norte	BNH/FGTS

continua

Tabela 3.6.3 – Distribuição de Unidades, por Conjunto Habitacional, no Município de Londrina – até 2011

CONJUNTO HABITACIONAL	NÚMERO DE UNIDADES	ANO DE ENTREGA	LOCALIZAÇÃO (REGIÃO)	continuação
				PROCEDÊNCIA DE RECURSOS
Vivi Xavier	1 000	1979	Norte	BNH/FGTS
Mister Arthur Thomas	600	1981	Leste	BNH/FGTS
Avelino Antonio Vieira (Panissa)	600	1980	Oeste	BNH/FGTS
Ernani Moura Lima I	610	1980	Leste	BNH/FGTS
Novo Amparo	370	1980	Norte	BNH/FGTS
Anníbal Siqueira Cabral (Cafezal I)	660	1981	Sul	BNH/FGTS
Ernani Moura Lima II	200	1981	Leste	BNH/FGTS
Almirante Nubar Boghossian (Semiramis)	366	1981	Norte	BNH/FGTS
Jácomo Violin	1 536	1982	Norte	BNH/FGTS
Manoel Gonçalves (Vivi Xavier II)	215	1982	Norte	BNH/FGTS
João Baptista de Almeida Barros (Roseira)	402	1983	Sul	BNH/FGTS
Nossa Senhora da Paz (Paranoá)	47	1982	Oeste	BNH/FGTS
Tito Carneiro Leal (Saltinho)	440	1983	Sul	BNH/FGTS
Guilherme Braga de Abreu Pires	210	1983	Leste	BNH/FGTS
Oscavo Gomes dos Santos (Cafezal II)	720	1983	Sul	BNH/FGTS
Maria Cecília Serrano de Oliveira	1 978	1982	Norte	BNH/FGTS
Três Marcos	15	1985	Sul	BNH/FGTS
Santa Luzia (Novo Amparo II)	26	1985	Norte	BNH/FGTS
Garça Real (Jardim Santiago)	38	1987	Oeste	BNH/FGTS
Nadir Jangada Ferreira (Guaravera)	72	1988	Guaravera	BNH/FGTS
Paiquerê	72	1988	Paiquerê	BNH/FGTS
Lerrovile	50	1988	Lerrovile	BNH/FGTS
Manoel Gonçalves II	94	1988	Norte	BNH/FGTS
José Mauricio Barroso (Terrenos/Eucaliptos)	122	1988	Leste	BNH/FGTS
José Mauricio Barroso (Eucaliptos)	469	1989	Leste	BNH/FGTS
Parigot de Souza III	260	1988	Norte	BNH/FGTS
Financiamentos Próprios	3	1989	Norte	BNH/FGTS
Financiamentos Próprios	2	1989	Sul	BNH/FGTS
Financiamentos Próprios	8	1989	Leste	BNH/FGTS
Financiamentos Próprios	16	1989	Oeste	BNH/FGTS
Jardim União da Vitória I	478	1985	Sul	BNH/FGTS

continua

Tabela 3.6.3 – Distribuição de Unidades, por Conjunto Habitacional, no Município de Londrina – até 2011

CONJUNTO HABITACIONAL	NÚMERO DE UNIDADES	ANO DE ENTREGA	LOCALIZAÇÃO (REGIÃO)	continuação PROCEDÊNCIA DE RECURSOS
Jardim Vila Rica	5	1989	Oeste	BNH/FGTS
José Belinatti	133	1991	Norte	BNH/FGTS
Jardim União da Vitória II (União II, III e IV)	1 573	1985	Sul	BNH/FGTS
Jardim Itália Furlati Choucino	147	1991	Warta	BNH/FGTS
Carlos Clementino Moreira (Vila Ricardo III)	32	1987	Leste	BNH/FGTS
Evaldina Almeida Silva (Vila Ricardo IV)	32	1986	Leste	BNH/FGTS
Lupércio Lupi (São Gabriel)	32	1986	Leste	BNH/FGTS
Eugênio Manoel Vasques Mendes (Ouro Verde I)	24	1986	Norte	BNH/FGTS
José Osório Galo (Ouro Verde II)	40	1986	Norte	BNH/FGTS
Wladir Farias (Charrua)	40	1986	Oeste	BNH/FGTS
FICAM I	1	1982	Norte	BNH/FGTS
FICAM I	8	1982	Sul	BNH/FGTS
FICAM I	25	1982	Leste	BNH/FGTS
FICAM I	64	1982	Oeste	BNH/FGTS
FICAM II	14	1983	Norte	BNH/FGTS
FICAM II	34	1983	Sul	BNH/FGTS
FICAM II	53	1983	Leste	BNH/FGTS
FICAM II	98	1983	Oeste	BNH/FGTS
FICAM III	23	1988	Norte	FGTS
FICAM III	49	1988	Sul	FGTS
FICAM III	40	1988	Leste	FGTS
FICAM III	77	1988	Oeste	FGTS
Cafezal III (Bárbara Daher)	264	1989	Sul	FGTS
José Mauricio Barroso (Eucaliptos)	59	1989	Leste	FGTS
Parigot de Souza III	281	1989	Norte	FGTS
Terrenos Próprios	207	1989	Norte	FGTS
Terrenos Próprios	217	1989	Sul	FGTS
Terrenos Próprios	167	1989	Leste	FGTS
Terrenos Próprios	171	1989	Oeste	FGTS
Amazonas I e II	43	1991	Leste	FGTS
Antonio Marçal Nogueira (Cafezal IV)	320	1990	Sul	FGTS
Armando Guazzi	304	1991	Leste	FGTS

continua

Tabela 3.6.3 – Distribuição de Unidades, por Conjunto Habitacional, no Município de Londrina – até 2011

CONJUNTO HABITACIONAL	NÚMERO DE UNIDADES	ANO DE ENTREGA	LOCALIZAÇÃO (REGIÃO)	continuação PROCEDÊNCIA DE RECURSOS
Giovanni Lunardelli	229	1990	Leste	FGTS
José Bonifácio e Silva	188	1991	Leste	FGTS
José Maurício Barroso (Eucaliptos)	18	1991	Leste	FGTS
Parigot de Souza III	54	1991	Norte	FGTS
Villa Antonio Benzoni Vicentini	195	1991	Norte	FGTS
Jardim Itália Furlati Choucino	52	1991	Warta	próprios
Jardim Olímpico – Secção A	74	1992	Oeste	próprios
Jardim União da Vitória I	30	1988	Sul	próprios
Terrenos Próprios	53	1990	Norte	próprios
Terrenos Próprios	48	1991	Sul	próprios
Terrenos Próprios	32	1991	Leste	próprios
Terrenos Próprios	27	1990	Oeste	próprios
Itaóca I	32	1988	Oeste	FGTS
Itaóca II	48	1988	Oeste	FGTS
Itaóca III	48	1988	Oeste	FGTS
Itaóca IV	64	1988	Oeste	FGTS
Jardim Florada – Lotes Urbanizados	37	1993	São Luis	Próprios
Parigot de Souza III (Recursos Próprios)	5	1994	Norte	Próprios
Jardim Novo Perobal	209	1987	Sul	Próprios
Remanescentes Vila Marízia III	20	1996	Norte	Próprios
Remanescentes Vila Marízia III	7	1996	Leste	Próprios
Remanescentes Vila Marízia III	6	1996	Sul	Próprios
Jardim João Turquino	591	1986	Oeste	HBB
Hilda Mandarinó – Fibrocimento	12	1997	Norte	Próprios
Jardim São Jorge	752	1999	Norte	Próprios
Farid Libos	474	1991	Norte	PAIH
Professora Hilda Mandarinó (I e II)	731	1992	Norte	PAIH
Jardim Alexandre Urbanas	500	1991	Leste	PAIH
Jesualdo Garcia Pessoa	151	1991	Leste	PAIH
Santiago II	93	1992	Oeste	PROHAP
Santiago II-A	124	1992	Oeste	PROHAP
Jamile Dequech	393	1993	Sul	PAIH
Jardim Kobayashi	34	1999	Sul	Próprios
Jardim São Marcos	160	1997	Sul	Próprios

continua

Tabela 3.6.3 – Distribuição de Unidades, por Conjunto Habitacional, no Município de Londrina – até 2011

CONJUNTO HABITACIONAL	NÚMERO DE UNIDADES	ANO DE ENTREGA	LOCALIZAÇÃO (REGIÃO)	continuação PROCEDÊNCIA DE RECURSOS
Jardim Santa Fé	363	1992	Leste	Próprios
Jardim Quati	39	1993	Norte	Próprios
Jamile Dequech IV	264	2003	Sul	PSH
Jardim Marízia	33	1993	Leste	Próprios
Jardim Morar Melhor	58	1996	Sul	Próprios
Conjunto Habitacional José Giordano	524	1996	Norte	Cohapar
Residencial Cabo Frio	49	1997	Norte	Cohapar
Jardim Barcelona	7	2006	Norte	Próprios
Jardim Maracanã	287	2005	Oeste	HBB
Jardim Campos Verdes	6	2007	Norte	Próprios
Jardim Taquara II	20	2007	Maravilha	Próprios
Vila Romana (lotes)	4	2007	Norte	Próprios
Jardim Nova Esperança	28	2008	Sul	Próprios
Jardim Monte Cristo	177	2006	Leste	OGU
Jardim Primavera	53	2005	Norte	OGU
Jardim dos Campos	85	-	Norte	Próprios
Jardim Quati	39	-	Norte	Próprios
Jardim Morumbi	8	-	Oeste	Próprios
Condomínio Residencial Ilha Bela	360	2000	Leste	Próprios
Residencial Lindóia	174	2005	Leste	PAR
Residencial Pioneiros	176	2005	Leste	PAR
Parque Residencial Ilha do Mel	42	2005	Leste	PAR
Residencial Jerônimo Nogueira de Figueiredo	127	2003	Norte	PAR
Residencial Jardim Hirata	46	2004	Norte	PAR
Residencial São Vicente Palotti I e II	331	2004	Leste	PAR
Residencial São Vicente Palotti	11	2004	Leste	ASSOCIATIVO
Residencial Piazza Toscana	80	2004	Norte	PAR
Condomínio Residencial Aurora Tropical	204	2001	Oeste	Próprios
Residencial Horizonte	344	2001	Norte	Próprios
Residencial Padre Carmel Bezzina II	48	2007	Norte	PAR
Residencial Padre Carmel Bezzina I	84	2007	Norte	PAR
Residencial Anselmo Vedoato	256	2007	Noroeste	PAR

continua

Tabela 3.6.3 – Distribuição de Unidades, por Conjunto Habitacional, no Município de Londrina – Até 2011

CONJUNTO HABITACIONAL	NÚMERO DE UNIDADES	ANO DE ENTREGA	LOCALIZAÇÃO (REGIÃO)	conclusão
				PROCEDÊNCIA DE RECURSOS
Residencial Abel Chimentão	244	2007	Noroeste	PAR
Residencial Guilherme Viscardi	240	2009	Noroeste	PAR
Residencial Carlos Machado	192	2008	Noroeste	PAR
Villa Residencial CANCUN I	116	2008	Norte	PAR
Villa Residencial CANCUN III E IV	128	2009	Norte	PAR
Total	35 873	-	-	-

Fonte: Companhia de Habitação de Londrina - COHAB-LD.

Organização dos dados: PML/SMPOT/DP/Gerência de Pesquisas e Informações.

Tabela 3.6.4 – Conjuntos Habitacionais Construídos pelo INOCOOP/COHABAN no Município de Londrina

DISCRIMINAÇÃO	NÚMERO DE UNIDADES	ANO DE ENTREGA
Santos Dumont ⁽¹⁾	60	1975
Orion	231	1976
Antares	340	1978
Lindóia	588	1979
Igapó	105	1981
Santa Rita I	245	1983
Santa Rita II	223	1985
Água Verde ⁽¹⁾	144	1987
Novo Horizonte ⁽¹⁾	144	1988
Santa Rita III ⁽¹⁾	144	1989
Ana Carolina ⁽¹⁾	80	1990
Santa Rita IV	298	1991
Daniella ⁽¹⁾	80	1992
Santos Dumont ⁽¹⁾	486	1996
Total	3 168	-

Fonte: INOCOOP/COHABAN.

⁽¹⁾ Apartamentos

Organização dos dados: PML/SMPOT/DP/Gerência de Pesquisas e Informações.

Tabela 3.6.5 – Conjuntos Habitacionais Financiados pela COHAPAR no Município de Londrina

DISCRIMINAÇÃO	NÚMERO DE UNIDADES	ANO DE ENTREGA
Novo Aeroporto	47	1967
Londrina – Três Marcos	20	1968
Café	228	1968
Jardim Taquara (Maravilha)	17	1995
Jardim Florada (São Luiz)	32	1995
Conj. Habitacional José Giordano	524	1996
Moradias Cabo Frio	116 ⁽¹⁾	1998
Moradias Cabo Frio	325 ⁽²⁾	1999
Moradias Tibagi	197	1999
Moradias Cabo Frio	51 ⁽³⁾	2000
Moradias Ribeirão do Pinhal	27	2000
Vila Rural Barão Alexandre (Londrina/ Paiquerê)	47	2001
Vila Rural Londrina/ Lerroville	46	2001
Vila Rural da Luz (Londrina/ Guairacá)	35	2001
Vila Rural – Irerê	2	2001
Vila Rural Londrina IV (Londrina/ Guaravera)	53	2001
Vila Rural Londrina III	80	2002
Jd. Monte Cristo	471	2006
Moradias Cabo Frio XXI	13	2008
Moradias Tibagi II	34	2008
Jd. Felicidade	108	2008
Total	2 473	-

Fonte: Companhia de Habitação do Paraná – COHAPAR.

Nota: A COHAPAR não desenvolveu empreendimentos habitacionais no Município de Londrina no ano de 2009. ⁽¹⁾ Refere-se às Moradias Cabo Frio I, II, III, IV, V, XXV. Compreende 102 Apartamentos e 14 Sobrados. ⁽²⁾ Refere-se às Moradias Cabo Frio, VI, VII, VIII, XVI, XVII, XVIII, XIX. Compreende 269 Casas e 56 Apartamentos. ⁽³⁾ Refere-se às Moradias Cabo Frio XX, XXI, XXII e compreende apenas casas.

Organização dos dados: PML/SMPOT/Gerência de Pesquisas e Informações.

Tabela 3.6.6 – Conjuntos Habitacionais Construídos através do IPE no Município de Londrina

DISCRIMINAÇÃO	NÚMERO DE UNIDADES	ANO DE ENTREGA
Residencial Margens do Igapó ⁽¹⁾	210	1988
Residencial Nova Era ⁽¹⁾	96	1988
Residencial Interlagos ⁽¹⁾	96	1988
Residencial Tietê ⁽¹⁾	300	1988
Residencial Arthur Thomas ⁽¹⁾	92	1989
Total	794	-

Fonte: IPE

Nota: Agente Financeiro: BANESTADO. ⁽¹⁾ Apartamentos.

Organização dos dados: PML/SMPOT/DP/Gerência de Pesquisas e Informações.

Tabela 3.6.7 – Conjuntos Habitacionais Construídos através da CAAPSMML no Município de Londrina

DISCRIMINAÇÃO	NÚMERO DE UNIDADES	ANO DE ENTREGA
Residencial Vale do Cambezinho I ⁽¹⁾	96	1989
Residencial Vale do Cambezinho II ⁽¹⁾	90	1989
Residencial Vale do Cambezinho III ⁽¹⁾	90	1989
Residencial Vale dos Tucanos ⁽¹⁾	96	1989
Residencial Aimaré I ⁽¹⁾	96	1989
Residencial Aimaré II ⁽¹⁾	96	1989
Total	564	-

Fonte: Caixa de Assistência, Aposentadoria e Pensões dos Servidores Municipais de Londrina – CAAPSMML.

Nota: Agente Financeiro: COHAB-LD.

⁽¹⁾ Apartamentos.

Organização dos dados: PML/SMPOT/DP/Gerência de Pesquisas e Informações.

Tabela 3.6.8 – Habitação Popular no Município de Londrina: Assentamentos e Favelas – Áreas Aptas a serem Regularizadas – Dezembro 2011

LOCALIZAÇÃO	NÚMERO DE FAMÍLIAS	NÚMERO DE PESSOAS	REGIÃO	ANO DE OCUPAÇÃO	ANO DE URBANIZAÇÃO
Vivi Xavier	63	163	Norte	1998	1998
Sheknah	92	322	Norte	-	2004
Jd. Sergio Antônio	24	84	Leste	1983	1993
Rosa Branca I	140	490	Leste	1976	1995/1996
Jd. Bananeiras	29	106	Leste	-	1995
Total	348	1 165	-	-	-

Fonte: Companhia de Habitação de Londrina - COHAB-LD.

Organização dos dados: PML/SMPOT/DP/Gerência de Pesquisas e Informações.

Tabela 3.6.9 – Assentamentos e Favelas Urbanizadas no Município de Londrina – Áreas Regularizadas – Dezembro 2011

LOCALIZAÇÃO	NÚMERO DE FAMÍLIAS	NÚMERO DE PESSOAS	REGIÃO	ANO DE OCUPAÇÃO	ANO DE URBANIZAÇÃO
Jardim Quati	46	161	Norte	1993	1997
Jd. Monte Cristo	471	1649	Leste	1996	2005
Jardim Santa Fé	356	1246	Leste	1992	1994
Total	873	3 056	-	-	-

Fonte: Companhia de Habitação de Londrina - COHAB-LD.

Organização dos dados: PML/SMPOT/DP/Gerência de Pesquisas e Informações.

Tabela 3.6.10 – Ocupações Irregulares em Áreas Particulares no Município de Londrina – Dezembro 2011

LOCALIZAÇÃO	NÚMERO DE FAMÍLIAS	NÚMERO DE PESSOAS	REGIÃO	ANO DE OCUPAÇÃO	ANO DE URBANIZAÇÃO
Morro do Carrapato	34	47	Leste	2007	-
Viva Feliz	47	85	Sul	2001	2007
Colosso	80	400	Oeste	1975	1982
Total	161	532	-	-	-

Fonte: Companhia de Habitação de Londrina - COHAB-LD.

Organização dos dados: PML/SMPOT/DP/Gerência de Pesquisas e Informações.

Tabela 3.6.11 – Número de Inscritos para Cadastro de Aquisição de Moradia e Número de Contemplados – Londrina 2010 e 2011

ANO	NÚMERO DE INSCRITOS	NÚMERO DE CONTEMPLADOS
2010	42 286	4 670
2011	6 905	886
Total	49 191	5 556

Fonte: PML/Companhia de Habitação de Londrina – COHAB-LD.

Organização dos dados: PML/SMPOT/DP/Gerência de Pesquisas e Informações.

Tabela 3.6.12 – Ocupações Irregulares no Município de Londrina – Dez/ 2011

LOCALIZAÇÃO	NÚMERO DE FAMÍLIAS	NÚMERO DE PESSOAS	REGIÃO	ANO DE OCUPAÇÃO
Fundo de Vale Rua Café Árábica	48	144	Norte	1989
Fundo de Vale C.H. Prof. Hilda Mandarino	43	129	Norte	1997
Fundo de Vale Jardim Alto da Boa Vista	5	8	Norte	1990
Fundo de Vale Jardim Bele Ville	0	0	Norte	2001
Fundo de Vale Jardim Belinati	0	0	Norte	1995
Fundo de Vale C.H. Vivi Xavier	63	163	Norte	1998
Fundo de Vale Jardim Marieta	10	22	Norte	2002
Fundo de Vale do Santa Mônica	20	42	Norte	1989
Cantinho do Céu – Jardim Paulista	22	46	Norte	1961
Jardim das Bananeiras	29	106	Leste	1994
Fundo de Vale Jardim das Bananeiras	03	07	Leste	1996
Jardim Santa Inês	102	274	Leste	1976
Fundo de Vale Santa Inês – R. Pingo D'água	48	168	Leste	1996
Fundo de Vale Rua Zircônio	5	14	Leste	1973
Fundo de Vale Santa Fé	22	51	Leste	1994
Fundo de Vale Monte Cristo	10	18	Leste	1996
Fundo de Vale Rosa Branca	140	490	Leste	1972
Fundo de Vale Vila Ricardo	31	70	Leste	1983
Lixão da Rua Victorelli	-	-	Leste	1992
Jardim Kobayashi	31	109	Leste	1994
União da Vitória	600	1 850	Sul	1997
Fundo de Vale Jardim Cristal	52	135	Sul	1977
Fundo de Vale Novo Perobal	9	33	Sul	1998
Jardim Novo Perobal Área Sanepar	26	91	Sul	1998
Fundo de Vale Jardim Franciscato	0	0	Sul	1997
Área do D.E.R.	0	0	Sul	1993
Fundo de Vale Fazenda Refúgio	0	0	Sul	1997
Fundo de Vale Rua Bélgica	0	0	Sul	1975
Vila Marizia II	27	216	Centro	1995
Fundo de Vale do Marizia	38	121	Centro	1990
CILO III	20	52	Oeste	1990
Jd. Marieta	10	22	Norte	2002
Total	1 414	4 381	-	-

Fonte: Companhia de Habitação de Londrina - COHAB-LD.

Organização dos dados: PML/SMPOT/DP/Gerência de Pesquisas e Informações.

3.7 USO DO SOLO URBANO

Tabela 3.7.1 - Área de Terreno (em m²), por Uso, em Londrina – 2011

DISCRIMINAÇÃO	SEM USO	AGROPECUÁRIA	RESIDENCIAL	INDUSTRIAL	COMÉRCIO/S SERVIÇOS	ESPORTE/ DIVERSÃO	SAÚDE	ENSINO	CULTURA	TEMPLO	TOTAL
Espírito Santo	36 014	-	26 808	-	-	-	-	1 350	-	2 933	67 105
Guaravera	154 940	-	228 885	-	28 893	193	709	1 350	-	4 338	419 308
Irerê	233 385	-	226 881	130 766	51 601	83 937	7 661	11 589	-	19 796	765 616
Lerrovile	296 720	-	460 815	-	36 491	11 427	-	4 653	299	9 420	819 825
Londrina – Sede	49 799 154	-	36 073 574	2 120 167	8 952 963	1 301 675	389 592	1 988 115	139 742	521 663	101 286 645
Maravilha	284 645	-	128 076	-	8 439	-	-	2 340	-	5 091	428 591
Paiquerê	123 301	-	135 185	-	13 654	-	419	9 277	-	6 776	288 612
São Luiz	212 835	-	93 699	576	11 465	-	1 399	3 489	-	3 086	326 549
Warta	386 216	-	190 767	12 500	49 508	803	3 648	7 297	-	6 631	657 370
Total	51 527 210	-	37 564 690	2 264 009	9 153 014	1 398 035	403 428	2 029 460	140 041	579 734	105 059 621

Fonte: PML/Secretaria de Fazenda – Cadastro Imobiliário – DTI Dez/2011.

Organização dos dados: PML/SMPOT/DP/Gerência de Pesquisas e Informações.

PERFIL DO MUNICÍPIO DE LONDRINA – 2012 (Ano-Base 2011)

Tabela 3.7.2 - Área Construída (em m²), por Uso, em Londrina – 2011

DISCRIMINAÇÃO	SEM USO	AGROPECUÁRIA	RESIDENCIAL	INDUSTRIAL	COMÉRCIO/ SERVIÇOS	ESPORTE/ DIVERSÃO	SAÚDE	ENSINO	CULTURA	TEMPLO	TOTAL
Espírito Santo	-	-	2 323	-	-	-	-	252	-	699	3 274
Guaravera	-	-	31 607	-	7 362	54	246	470	-	1 547	41 286
Irerê	-	-	19 540	22 923	7 908	816	137	960	-	1 478	53 762
Lerrovile	-	-	25 362	-	4 384	41	-	425	59	1 337	31 608
Londrina – Sede	-	-	16 643 067	627 431	4 837 125	138 646	216 197	493 262	30 232	205 842	23 191 802
Maravilha	-	-	8 708	-	889	-	-	414	-	655	10 666
Paiquerê	-	-	21 490	-	4 590	-	279	483	-	1 262	28 104
São Luiz	-	-	14 077	19	2 475	-	189	1 190	-	533	18 483
Warta	-	-	34 748	738	10 316	432	250	1 000	-	1 340	48 824
Total	0	0	16 800 922	651 111	4 875 049	139 989	217 298	498 456	30 291	214 693	23 427 809

Fonte: PML/Secretaria de Fazenda – Cadastro Imobiliário – DTI Dez/2011.

Organização dos dados: PML/SMPOT/DP/Gerência de Pesquisas e Informações.

Tabela 3.7.3 - Número de Unidades, por Uso, no Município de Londrina – 2011

(Em m²)

DISCRIMINAÇÃO	SEM USO	AGROPECUÁRIA	RESIDENCIAL	INDUSTRIAL	COMÉRCIO/ SERVIÇOS	ESPORTE/ DIVERSÃO	SAÚDE	ENSINO	CULTURA	TEMPLO	TOTAL
Espírito Santo	73	-	158	1	24	-	1	1	-	3	261
Guaravera	160	-	519	-	75	2	1	2	-	5	764
Irerê	228	-	304	12	22	6	2	4	-	8	586
Lerrovile	236	-	497	-	41	1	-	3	1	7	786
Londrina – Sede	40 860	-	158 768	636	21 793	293	307	508	31	626	223 822
Maravilha	155	-	120	-	11	-	-	1	-	4	291
Paiquerê	68	-	324	-	32	-	1	2	-	5	432
São Luiz	65	-	88	-	3	-	-	2	-	3	161
Warta	271	-	439	1	59	1	1	2	-	8	782
Total	42 116	0	161 217	650	22 060	303	313	525	32	669	227 885

Fonte: PML/Secretaria de Fazenda – Cadastro Imobiliário – DTI Dez/2011.

Organização dos dados: PML/SMPOT/DP/Gerência de Pesquisas e Informações.

4 CARACTERÍSTICAS DEMOGRÁFICAS E SOCIAIS DA POPULAÇÃO

4.1 POPULAÇÃO

Tabela 4.1.1 – Evolução da População Residente do Município de Londrina – 1940/2010

ANO	POPULAÇÃO RESIDENTE						TAXA DE CRESCIMENTO GEOMÉTRICO ⁽¹⁾
	Urbana		Rural		Total		
	Número	%	Número	%	Número	%	
1940	1 175	36,90	19 103	63,09	30 278	100,00	-
1950	34 230	47,93	37 182	52,07	71 412	100,00	-
1960	77 382	57,40	57 439	42,60	134 821	100,00	6,60
1970	163 528	71,69	64 573	28,31	228 101	100,00	5,40
1980	266 940	88,48	34 771	11,52	301 711	100,00	2,84
1991	366 676	94,00	23 424	6,00	390 100	100,00	2,36
1996	⁽²⁾ 396 121	96,19	⁽²⁾ 15 679	3,81	⁽²⁾ 411 800	100,00	-
2000	433 369	96,94	13 696	3,06	447 065	100,00	1,78
2010	493 520	97,40	13 181	2,60	506 701	100,00	1,26

Fonte: IBGE - Censos Demográficos 1950, 1960, 1970, 1980, 1991 e 2000, 2010; Contagem da População 1996 e Ipardes.

⁽¹⁾ Taxa média geométrica de incremento anual da população.

⁽²⁾ Já subtraída a população de Tamarana, que era distrito do Município de Londrina e foi desmembrado deste, através da Lei Estadual nº 11.224, de 13/12/1995.

Organização dos dados: PML/SMPOT/DP/Gerência de Pesquisas e Informações.

Tabela 4.1.2 – Crescimento Percentual da População do Município de Londrina – 1940/2010

ANO	CRESCIMENTO PERCENTUAL DA POPULAÇÃO (%)		
	Urbana	Rural	Total
1940/50	67,35	48,62	57,60
1950/60	126,06	54,48	88,79
1960/70	111,33	12,42	69,19
1970/80	63,24	-46,15	32,27
1980/91	37,36	-32,63	29,30
1991/96	8,03	-33,06	5,56
1996/00	9,40	-12,65	8,56
2000/10	13,88	-3,76	13,33

Fonte: IBGE - Censos Demográficos 1950, 1960, 1970, 1980, 1991 e 2000; 2010; Contagem da população 1996.

Organização dos dados: PML/SMPOT/DP/Gerência de Pesquisas e Informações.

Tabela 4.1.3 – População por Regiões da Área Urbana da Sede do Município de Londrina – 2010

REGIÕES	POPULAÇÃO DA ÁREA URBANA DA SEDE		
	Homens	Mulheres	Total
Centro	38 884	47 230	86 114
Leste	45 319	49 088	94 407
Norte	61 197	65 108	126 305
Oeste	42 371	46 207	88 578
Sul	40 922	43 386	84 308
Entorno das regiões ⁽¹⁾	2 392	2 352	4 744
Total	231 085	253 371	484 456

Fonte: IBGE – Censo Demográfico 2010.

⁽¹⁾ Demais setores censitários que fazem parte da área urbana da sede do município, porém, não constam em nenhuma das regiões: centro, leste, norte, oeste e sul.

Organização dos dados: PML/SMPOT/DP/Gerência de Pesquisas e Informações.

Tabela 4.1.4 – Estimativas da População do Município de Londrina – 2000/2011

ANO	POPULAÇÃO ESTIMADA	CRESCIMENTO VALOR REAL	CRESCIMENTO %
2000 ⁽¹⁾	447 065	-	-
2001	454 871	7 806	1,74
2002	460 909	6 038	1,32
2003	467 334	6 425	1,39
2004	480 822	13 488	2,88
2005	488 287	7 465	1,55
2006	495 656	7 369	1,50
2007	497 833	2 177	0,43
2008	505 184	7 351	1,47
2009	510 707	5 523	1,08
2010 ⁽²⁾	506 701	- 4 006	- 0,78
2011	511 279	4 578	0,90

Fonte: IBGE, Diretoria de Pesquisas – DPE. Coordenação de População e Indicadores Sociais – COPIS.

Nota: Estimativas da população residente com data de referência 1º julho de 2011.

⁽¹⁾ População Oficial – Censo Demográfico 2000.

⁽²⁾ População Oficial – Censo Demográfico 2010.

Organização dos dados: PML/SMPOT/DP/Gerência de Pesquisas e Informações.

Tabela 4.1.5 – Distribuição da População do Município de Londrina por Distrito Administrativo – 2010

MUNICÍPIO DE LONDRINA	POPULAÇÃO								
DISTRITOS ADMINISTRATIVOS	URBANA			RURAL			TOTAL		
	Homens	Mulheres	Total	Homens	Mulheres	Total	Homens	Mulheres	Total
Espírito Santo ⁽¹⁾			⁽²⁾ ...			⁽²⁾ ...			⁽²⁾ ...
Guaravera	1 152	1 147	2 299	880	756	1 636	2 032	1 903	3 935
Irerê	725	696	1 421	481	415	896	1 206	1 111	2 317
Lerrovile	825	848	1 673	1 145	957	2 102	1 970	1 805	3 775
Maravilha	250	235	485	250	251	501	500	486	986
Paiquerê	658	661	1 319	898	778	1 676	1 556	1 439	2 995
São Luiz	388	374	762	425	406	831	813	780	1 593
Warta	555	550	1 105	235	215	450	790	765	1 555
Total	4 553	4 511	9 064	4 314	3 778	8 092	8 867	8 289	17 156
Sede	231 085	253 371	484 456	3 107	1 982	5 089	234 192	255 353	489 545
Total Geral	235 638	257 882	493 520	7 421	5 760	13 181	243 059	263 642	506 701

Fonte: IBGE – Censo Demográfico 2010 (Resultados Preliminares do Universo).

⁽¹⁾ O Distrito do Espírito Santo foi criado pela Lei Municipal n.º 5.842, de 20/07/94.

⁽²⁾ O IBGE não considerou a delimitação do Distrito do Espírito Santo, prevista na Lei 5.842/94, em virtude da existência de conflitos (sobreposição de áreas) entre esta Lei e a legislação que dispõe sobre a área urbana municipal. Assim, a população do Distrito do Espírito Santo está computada no Distrito Sede. Organização dos dados: PML/SMPOT/DP/Gerência de Pesquisas e Informações.

Tabela 4.1.6 – População do Município de Londrina, segundo Faixa Etária e Sexo – 2000

FAIXA ETÁRIA	TOTAL	HOMENS	MULHERES
Menos de 1 ano	7 424	3 821	3 603
1 ano	7 291	3 700	3 591
2 anos	7 509	3 854	3 655
3 anos	7 459	3 845	3 614
4 anos	7 663	3 947	3 716
5 anos	7 952	3 986	3 966
6 anos	7 586	3 830	3 756
7 anos	7 663	3 941	3 722
8 anos	7 574	3 809	3 765
9 anos	7 886	4 001	3 885
10 anos	7 952	4 007	3 945
11 anos	8 115	4 144	3 971
12 anos	8 100	4 117	3 983
13 anos	7 949	4 100	3 849
14 anos	8 144	4 097	4 047
15 anos	7 872	3 910	3 962
16 e 17 anos	17 231	8 627	8 604
18 e 19 anos	18 187	9 003	9 184
20 a 24 anos	41 808	20 344	21 464
25 a 29 anos	36 065	17 543	18 522
30 a 34 anos	36 646	17 321	19 325
35 a 39 anos	35 509	16 542	18 967
40 a 44 anos	30 947	14 284	16 663
45 a 49 anos	26 620	12 367	14 253
50 a 54 anos	21 503	9 974	11 529
55 a 59 anos	16 630	7 801	8 829
60 a 64 anos	13 815	6 502	7 313
65 a 69 anos	10 640	4 860	5 780
70 a 74 anos	7 755	3 509	4 246
75 a 79 anos	4 855	2 110	2 745
80 anos ou mais	4 715	1 920	2 795
Total	447 065	215 816	231 249

Fonte: IBGE – Censo Demográfico 2000 (Resultados do Universo).

Organização dos dados: PML/SMPOT/DP/Gerência de Pesquisas e Informações.

Tabela 4.1.7 – População do Município de Londrina, segundo Faixa Etária e Sexo – 2010

FAIXA ETÁRIA	POPULAÇÃO RESIDENTE		
	Masculino	Feminino	Total
Menos de 1 ano	3 372	3 213	6 585
1 ano de idade	3 282	3 072	6 354
2 anos de idade	3 189	2 967	6 156
3 anos de idade	3 240	3 213	6 453
4 anos de idade	3 318	3 272	6 590
5 anos de idade	3 412	3 331	6 743
6 anos de idade	3 368	3 296	6 664
7 anos de idade	3 379	3 161	6 540
8 anos de idade	3 346	3 248	6 594
9 anos de idade	3 588	3 449	7 037
10 anos de idade	4 181	3 912	8 093
11 anos de idade	3 951	3 715	7 666
12 anos de idade	4 021	3 895	7 916
13 anos de idade	4 025	3 848	7 873
14 anos de idade	4 036	3 975	8 011
15 anos de idade	4 211	4 135	8 346
16 anos de idade	4 063	3 960	8 023
17 anos de idade	4 100	4 064	8 164
18 anos de idade	4 156	4 287	8 443
19 anos de idade	4 209	4 480	8 689
20 anos de idade	4 315	4 530	8 845
21 anos de idade	4 598	4 662	9 260
22 anos de idade	4 576	4 691	9 267
23 anos de idade	4 420	4 412	8 832
24 anos de idade	4 400	4 622	9 022
25 a 29 anos de idade	21 624	22 620	44 244
30 a 34 anos de idade	19 927	21 319	41 246
35 a 39 anos de idade	17 492	18 863	36 355
40 a 44 anos de idade	17 264	19 709	36 973
45 a 49 anos de idade	16 176	18 788	34 964
50 a 54 anos de idade	13 926	16 606	30 532
55 a 59 anos de idade	11 725	14 020	25 745
60 a 64 anos de idade	9 161	11 318	20 479
65 a 69 anos de idade	7 003	8 486	15 489
70 a 74 anos de idade	5 232	6 571	11 803
75 a 79 anos de idade	3 429	4 708	8 137
80 a 84 anos de idade	2 048	3 024	5 072
85 a 89 anos de idade	893	1 424	2 317
90 a 94 anos de idade	319	598	917
95 a 99 anos de idade	72	149	221
100 anos ou mais de idade	12	29	41
Total	243 059	263 642	506 701

Fonte: IBGE – Censo Demográfico 2010.

Organização dos dados: PML/SMPOT/DP/Gerência de Pesquisas e Informações.

Tabela 4.1.8 – Evolução da População do Município de Londrina, por Faixa Etária e Sexo – 1960/2010

FAIXAS ETÁRIAS	ANO															
	1960				1980				2000				2010			
	Masculino	%	Feminino	%	Masculino	%	Feminino	%	Masculino	%	Feminino	%	Masculino	%	Feminino	%
até 9 anos	20 249	15,14	19 337	14,46	35 623	11,81	34 831	11,54	38 734	8,66	37 273	8,34	33 494	6,61	32 222	6,36
10 a 19 anos	15 306	11,44	15 781	11,80	34 754	11,52	35 996	11,93	42 005	9,40	41 545	9,29	40 953	8,08	40 271	7,95
20 a 29 anos	13 000	9,72	12 193	9,12	26 832	8,89	30 244	10,02	37 887	8,47	39 986	8,94	43 933	8,67	45 537	8,99
30 a 39 anos	8 437	6,31	7 582	5,67	19 041	6,31	20 301	6,73	33 863	7,57	38 292	8,57	37 419	7,38	40 182	7,93
40 a 49 anos	5 885	4,40	5 020	3,75	14 591	4,89	14 260	4,73	26 651	5,96	30 916	6,92	33 440	6,60	38 497	7,60
50 a 59 anos	3 462	2,59	2 778	2,08	9 576	3,17	9 152	3,03	17 775	3,98	20 358	4,55	25 651	5,06	30 626	6,04
60 a 69 anos	1 910	1,43	1 399	1,05	5 287	1,75	5 374	1,78	11 362	2,54	13 093	2,93	16 164	3,19	19 804	3,91
70 anos e mais	676	0,51	582	0,44	2 844	0,94	2 861	0,95	7 539	1,69	9 786	2,19	12 005	2,37	16 503	3,26
Idade Ignorada	55	0,04	87	0,07	74	0,02	70	0,02	-	-	-	-	-	-	-	-
Total	68 980	51,58	64 759	48,42	148 622	49,26	153 089	50,74	215 816	48,27	231 249	51,73	243 059	47,96	263 642	52,03

Fonte: IBGE - Censos Demográficos 1960, 1980, 2000 e Resultados do Universo – Características da População e dos Domicílios - Censo Demográfico 2010.

Organização dos dados: PML/SMPOT/DP/Gerência de Pesquisas e Informações.

Tabela 4.1.9 - População Residente por Cor ou Raça, Sexo, Situação do Domicílio e Grupos de Idade no Município de Londrina – 2010

POPULAÇÃO RESIDENTE (PESSOAS)										
COR OU RAÇA	GRUPOS DE IDADE	SEXO X SITUAÇÃO DO DOMICÍLIO								
		TOTAL			HOMENS			MULHERES		
		Total	Urbana	Rural	Total	Urbana	Rural	Total	Urbana	Rural
TODAS AS RAÇAS	0 a 4 anos	32 138	31 294	844	16 401	15 976	425	15 737	15 318	419
	5 a 9 anos	33 578	32 675	903	17 093	16 639	454	16 485	16 036	449
	10 a 14 anos	39 559	38 427	1 132	20 214	19 598	616	19 345	18 829	516
	15 a 17 anos	24 533	23 763	770	12 374	11 974	400	12 159	11 789	370
	18 e 19 anos	17 132	16 701	431	8 365	8 134	231	8 767	8 567	200
	20 a 24 anos	45 226	44 067	1 159	22 309	21 601	708	22 917	22 466	451
	25 a 29 anos	44 244	43 193	1 051	21 624	20 943	681	22 620	22 250	370
	30 a 39 anos	77 601	75 608	1 993	37 419	36 278	1 141	40 182	39 330	852
	40 a 49 anos	71 937	70 054	1 883	33 440	32 393	1 047	38 497	37 661	836
	50 a 59 anos	56 277	54 822	1 455	25 651	24 864	787	30 626	29 958	668
	60 a 69 anos	35 968	35 031	937	16 164	15 600	564	19 804	19 431	373
	70 a 79 anos	19 940	19 484	456	8 661	8 379	282	11 279	11 105	174
	80 anos ou mais	8 568	8 401	167	3 344	3 259	85	5 224	5 142	82
	Total	506 701	493 520	13 181	243 059	235 638	7 421	263 642	257 882	5 760

continua

Tabela 4.1.9 - População Residente por Cor ou Raça, Sexo, Situação do Domicílio e Grupos de Idade - Município de Londrina – 2010

continuação

POPULAÇÃO RESIDENTE (PESSOAS)										
COR OU RAÇA	GRUPOS DE IDADE	SEXO X SITUAÇÃO DO DOMICÍLIO								
		TOTAL			HOMENS			MULHERES		
		Total	Urbana	Rural	Total	Urbana	Rural	Total	Urbana	Rural
BRANCA	0 a 4 anos	24 025	23 432	593	12 247	11 941	306	11 778	11 491	287
	5 a 9 anos	23 323	22 733	590	11 860	11 555	305	11 463	11 178	285
	10 a 14 anos	26 082	25 399	683	13 311	12 940	371	12 771	12 459	312
	15 a 17 anos	16 301	15 831	470	8 200	7 952	248	8 101	7 879	222
	18 e 19 anos	11 865	11 588	277	5 723	5 574	149	6 142	6 014	128
	20 a 24 anos	31 809	31 158	651	15 385	15 013	372	16 424	16 145	279
	25 a 29 anos	31 271	30 631	640	14 946	14 555	391	16 325	16 076	249
	30 a 39 anos	54 570	53 352	1 218	25 698	25 040	658	28 872	28 312	560
	40 a 49 anos	50 714	49 522	1 192	23 098	22 468	630	27 616	27 054	562
	50 a 59 anos	40 327	39 357	970	18 222	17 711	511	22 105	21 646	459
	60 a 69 anos	25 610	25 000	610	11 432	11 075	357	14 178	13 925	253
	70 a 79 anos	14 355	14 040	315	6 063	5 880	183	8 292	8 160	132
	80 anos ou mais	6 290	6 164	126	2 371	2 308	63	3 919	3 856	63
	Total	356 542	348 207	8 335	168 556	164 012	4 544	187 986	184 195	3 791

continua

Tabela 4.1.9 - População Residente por Cor ou Raça, Sexo, Situação do Domicílio e Grupos de Idade - Município de Londrina - 2010

continuação

POPULAÇÃO RESIDENTE (PESSOAS)										
COR OU RAÇA	GRUPOS DE IDADE	SEXO X SITUAÇÃO DO DOMICÍLIO								
		TOTAL			HOMENS			MULHERES		
		Total	Urbana	Rural	Total	Urbana	Rural	Total	Urbana	Rural
PRETA	0 a 4 anos	711	695	16	359	353	6	352	342	10
	5 a 9 anos	1 032	1 002	30	548	527	21	484	475	9
	10 a 14 anos	1 403	1 374	29	738	723	15	665	651	14
	15 a 17 anos	961	939	22	513	505	8	448	434	14
	18 e 19 anos	666	653	13	331	324	7	335	329	6
	20 a 24 anos	1 875	1 833	42	1 007	977	30	868	856	12
	25 a 29 anos	2 053	2 011	42	1 080	1 051	29	973	960	13
	30 a 39 anos	3 830	3 735	95	2 084	2 023	61	1 746	1 712	34
	40 a 49 anos	3 672	3 584	88	1 854	1 801	53	1 818	1 783	35
	50 a 59 anos	2 715	2 647	68	1 305	1 269	36	1 410	1 378	32
	60 a 69 anos	1 644	1 592	52	750	718	32	894	874	20
	70 a 79 anos	842	825	17	405	393	12	437	432	5
	80 anos ou mais	387	385	2	157	156	1	230	229	1
	Total	21 791	21 275	516	11 131	10 820	311	10 660	10455	205

continua

Tabela 4.1.9 - População Residente por Cor ou Raça, Sexo, Situação do Domicílio e Grupos de Idade - Município de Londrina - 2010

continuação

POPULAÇÃO RESIDENTE (PESSOAS)										
COR OU RAÇA	GRUPOS DE IDADE	SEXO X SITUAÇÃO DO DOMICÍLIO								
		TOTAL			HOMENS			MULHERES		
		Total	Urbana	Rural	Total	Urbana	Rural	Total	Urbana	Rural
AMARELA	0 a 4 anos	571	566	5	300	300	-	271	266	5
	5 a 9 anos	715	708	7	364	362	2	351	346	5
	10 a 14 anos	917	902	15	462	458	4	455	444	11
	15 a 17 anos	541	536	5	292	288	4	249	248	1
	18 e 19 anos	416	412	4	180	179	1	236	233	3
	20 a 24 anos	1 407	1 393	14	660	650	10	747	743	4
	25 a 29 anos	1 318	1 305	13	657	652	5	661	653	8
	30 a 39 anos	2 309	2 276	33	1 112	1 093	19	1 197	1 183	14
	40 a 49 anos	2 439	2 390	49	1 133	1 101	32	1 306	1 289	17
	50 a 59 anos	2 413	2 368	45	1 108	1 079	29	1 305	1 289	16
	60 a 69 anos	2 132	2 094	38	949	930	19	1 183	1 164	19
	70 a 79 anos	1 527	1 494	33	666	641	25	861	853	8
	80 anos ou mais	743	738	5	319	315	4	424	423	1
	Total	17 448	17 182	266	8 202	8 048	154	9 246	9 134	112

continua

Tabela 4.1.9 - População Residente por Cor ou Raça, Sexo, Situação do Domicílio e Grupos de Idade - Município de Londrina - 2010

continuação

POPULAÇÃO RESIDENTE (PESSOAS)										
COR OU RAÇA	GRUPOS DE IDADE	SEXO X SITUAÇÃO DO DOMICÍLIO								
		TOTAL			HOMENS			MULHERES		
		Total	Urbana	Rural	Total	Urbana	Rural	Total	Urbana	Rural
PARDA	0 a 4 anos	6 807	6 579	228	3 482	3 371	111	3 325	3 208	117
	5 a 9 anos	8 471	8 198	273	4 301	4 177	124	4 170	4 021	149
	10 a 14 anos	11 110	10 709	401	5 680	5 456	224	5 430	5 253	177
	15 a 17 anos	6 705	6 434	271	3 358	3 220	138	3 347	3 214	133
	18 e 19 anos	4 164	4 027	137	2 121	2 047	74	2 043	1 980	63
	20 a 24 anos	10 086	9 638	448	5 239	4 944	295	4 847	4 694	153
	25 a 29 anos	9 550	9 197	353	4 906	4 652	254	4 644	4 545	99
	30 a 39 anos	16 799	16 155	644	8 481	8 079	402	8 318	8 076	242
	40 a 49 anos	15 018	14 465	553	7 307	6 975	332	7 711	7 490	221
	50 a 59 anos	10 741	10 370	371	4 976	4 766	210	5 765	5 604	161
	60 a 69 anos	6 540	6 303	237	3 018	2 862	156	3 522	3 441	81
	70 a 79 anos	3 174	3 083	91	1 510	1 448	62	1 664	1 635	29
	80 anos ou mais	1 140	1 106	34	493	476	17	647	630	17
	Total	110 305	106 264	4 041	54 872	52 473	2 399	55 433	53 791	1 642

continua

Tabela 4.1.9 - População Residente por Cor ou Raça, Sexo, Situação do Domicílio e Grupos de Idade - Município de Londrina - 2010

continuação

POPULAÇÃO RESIDENTE (PESSOAS)										
COR OU RAÇA	GRUPOS DE IDADE	SEXO X SITUAÇÃO DO DOMICÍLIO								
		TOTAL			HOMENS			MULHERES		
		Total	Urbana	Rural	Total	Urbana	Rural	Total	Urbana	Rural
INDÍGENA	0 a 4 anos	24	22	2	13	11	2	11	11	-
	5 a 9 anos	36	33	3	19	17	2	17	16	1
	10 a 14 anos	46	42	4	22	20	2	24	22	2
	15 a 17 anos	25	23	2	11	9	2	14	14	-
	18 e 19 anos	21	21	-	10	10	-	11	11	-
	20 a 24 anos	49	45	4	18	17	1	31	28	3
	25 a 29 anos	52	49	3	35	33	2	17	16	1
	30 a 39 anos	92	89	3	44	43	1	48	46	2
	40 a 49 anos	92	91	1	47	47	-	45	44	1
	50 a 59 anos	81	80	1	40	39	1	41	41	-
	60 a 69 anos	42	42	-	15	15	-	27	27	-
	70 a 79 anos	42	42	-	17	17	-	25	25	-
	80 anos ou mais	8	8	-	4	4	-	4	4	-
	Total	610	587	23	295	282	13	315	305	10

continua

Tabela 4.1.9 - População Residente por Cor ou Raça, Sexo, Situação do Domicílio e Grupos de Idade - Município de Londrina - 2010

conclusão

POPULAÇÃO RESIDENTE (PESSOAS)										
COR OU RAÇA	GRUPOS DE IDADE	SEXO X SITUAÇÃO DO DOMICÍLIO								
		TOTAL			HOMENS			MULHERES		
		Total	Urbana	Rural	Total	Urbana	Rural	Total	Urbana	Rural
SEM DECLARAÇÃO	0 a 4 anos	-	-	-	-	-	-	-	-	-
	5 a 9 anos	1	1	-	1	1	-	-	-	-
	10 a 14 anos	1	1	-	1	1	-	-	-	-
	15 a 17 anos	-	-	-	-	-	-	-	-	-
	18 e 19 anos	-	-	-	-	-	-	-	-	-
	20 a 24 anos	-	-	-	-	-	-	-	-	-
	25 a 29 anos	-	-	-	-	-	-	-	-	-
	30 a 39 anos	1	1	-	-	-	-	1	1	-
	40 a 49 anos	2	2	-	1	1	-	1	1	-
	50 a 59 anos	-	-	-	-	-	-	-	-	-
	60 a 69 anos	-	-	-	-	-	-	-	-	-
	70 a 79 anos	-	-	-	-	-	-	-	-	-
	80 anos ou mais	-	-	-	-	-	-	-	-	-
	Total	5	5	-	3	3	-	2	2	-

Fonte: IBGE - Censo Demográfico 2010 (Dados do Universo).

Organização dos dados: PML/SMPOT/DP/Gerência de Pesquisas e Informações.

Tabela 4.1.10 – População Residente por Sexo/Bairros, no Município de Londrina – 2010

BAIRRO	HOMENS		MULHERES		TOTAL (100%)
	Valor absoluto	Percentual	Valor absoluto	Percentual	
Total Londrina	243 059	47,97	263 642	52,03	506 701
Aeroporto	1 621	47,73	1 775	52,27	3 396
Alpes	5 044	48,04	5 509	51,96	10 603
Antares	4 780	48,11	5 155	51,89	9 935
Bandeirantes	4 536	46,89	5 138	53,11	9 674
Bela Suíça	245	50,52	240	49,48	485
Brasília	3 038	45,61	3 623	54,39	6 661
Cafezal	6 775	49,40	6 940	50,60	13 715
Califórnia	5 862	47,42	6 499	52,58	12 361
Centro Histórico	14 137	43,36	18 464	56,64	32 601
Champagnat	3 855	46,76	4 390	53,24	8 245
Ciclo II	792	49,78	799	50,22	1 591
Ciclo III	828	51,05	794	48,95	1 622
Cidade Industrial I	57	56,44	44	43,56	101
Cidade Industrial II	788	48,70	830	51,30	1 618
Cinco Conjuntos	19 891	48,18	21 394	51,82	41 285
Coliseu	4 164	48,32	4 454	51,68	8 618
Ernani	4 780	48,03	5 173	51,97	9 953
Esperança	881	49,16	911	50,84	1 792
Fraternidade	1 924	48,06	2 079	51,94	4003
Guanabara	3 910	47,45	4 331	52,55	8 241
H.U.	2 070	48,40	2 207	51,60	4 277
Heimtal	340	50,52	333	49,48	673
Higienópolis	1 713	46,11	2 002	53,89	3 715
Ideal	3 291	47,37	3 656	52,63	6 947
Indústrias Leves	1 162	48,78	1 220	51,22	2 382
Inglaterra	3 955	47,36	4 396	52,64	8 351
Interlagos	6 474	48,03	7 004	51,97	13 478
Ipiranga	2 276	45,44	2 733	54,56	5 009
Jamaica	4 822	47,08	5 421	52,92	10 243
Leonor	12 173	47,87	13 257	52,13	25 430
Lindóia	6 683	49,10	6 929	50,90	13 612
Lon Rita	2 846	49,20	2 938	50,80	5 784
Olímpico	3 907	48,40	4 166	51,60	8 073
Ouro verde	6 060	48,51	6 433	51,49	12 493
Pacaembú	4 651	48,02	5 035	51,98	9 686

continua

Tabela 4.1.10 – População Residente por Sexo/Bairros, no Município de Londrina – 2010

BAIRRO	HOMENS		MULHERES		conclusão
	Valor Absoluto	Percentual	Valor Absoluto	Percentual	TOTAL (100%)
Palhano	3 419	47,48	3 782	52,52	7 201
Parigot de Souza	11 337	48,71	11 939	51,29	23 276
Parque das Indústrias	9 137	48,02	9 890	51,98	19 027
Perobinha	14	53,85	12	46,15	26
Petrópolis	1 864	45,82	2 204	54,18	4 068
Piza	5 990	48,36	6 396	51,64	12 386
Presidente	3 199	47,29	3 565	52,71	6 764
Quebec	2 515	46,34	2 912	53,66	5 427
Sabará	2 293	48,74	2 412	51,26	4 705
Saltinho	2 648	48,37	2 827	51,63	5 475
Shangri-lá	3 058	46,33	3 543	53,67	6 601
Tucanos	2 138	49,35	2 194	50,65	4 332
União da Vitória	5 037	49,94	5 049	50,06	10 086
Universidade	1 666	51,45	1 572	48,55	3 238
Vila Brasil	3 477	45,53	4 159	54,47	7 636
Vila Casoni	3 808	47,42	4 223	52,58	8 031
Vila Nova	2 790	46,31	3 235	53,69	6 025
Vila Recreio	3 246	46,36	3 755	53,64	7 001
Vivendas do Arvoredo	1 087	49,19	1 123	50,81	2 210
Vivi Xavier	9 589	49,06	9 955	50,94	19 544

Fonte: IBGE - Censos Demográficos 2010. Dados do Universo.

Organização dos dados: PML/SMPOT/DP/Gerência de Pesquisas e Informações.

4.2 FAMÍLIAS E DOMICÍLIOS

Tabela 4.2.1 – Média de Moradores por Domicílio, por Situação, no Município de Londrina – 1991/2010

ANO	MÉDIA DE MORADORES POR DOMICÍLIO		
	Urbana	Rural	Total
1991	3,85	4,40	3,88
2000	3,44	3,84	3,45
2010	3,05	3,25	3,06

Fonte: IBGE – Censos Demográficos 1991, 2000 e 2010 (Resultados do Universo).
Organização dos dados: PML/SMPOT/DP/Gerência de Pesquisas e Informações.

Tabela 4.2.2 – Domicílios e Moradores em Domicílios Particulares Permanentes, por Classes de Rendimento Nominal Mensal da Pessoa Responsável pelo Domicílio, no Município de Londrina – 2000

CLASSES DE RENDIMENTO NOMINAL MENSAL DA PESSOA RESPONSÁVEL PELO DOMICÍLIO	MORADORES EM DOMICÍLIOS PARTICULARES PERMANENTES	%	DOMICÍLIOS PARTICULARES PERMANENTES	%
Até ¼ de salário mínimo	299	0,07	98	0,08
Mais de ¼ a ½ salário mínimo	1 636	0,37	455	0,36
Mais de ½ a ¾ de salário mínimo	3 814	0,86	1 066	0,83
Mais de ¾ a 1 salário mínimo	39 582	8,90	12 556	9,83
Mais de 1 a 1¼ salários mínimos	5 814	1,31	1 731	1,36
Mais de 1¼ a 1½ salários mínimos	18 494	4,16	5 190	4,06
Mais de 1½ a 2 salários mínimos	54 766	12,3	15 430	12,08
Mais de 2 a 3 salários mínimos	58 074	13,0	16 423	12,86
Mais de 3 a 5 salários mínimos	82 540	18,5	23 278	18,23
Mais de 5 a 10 salários mínimos	84 918	19,1	24 603	19,27
Mais de 10 a 15 salários mínimos	23 469	5,27	6 900	5,40
Mais de 15 a 20 salários mínimos	18 498	4,16	5 396	4,23
Mais de 20 a 30 salários mínimos	10 617	2,38	3 048	2,39
Mais de 30 salários mínimos	14 603	3,28	4 034	3,16
Sem rendimento ⁽¹⁾	27 732	6,23	7 484	5,86
Total	444 856	100,	127 692	100,00

Fonte: IBGE – Censo Demográfico 2000 (Resultados do Universo);

Nota: Salário mínimo utilizado: R\$ 151,00. ⁽¹⁾ Inclui os domicílios cuja pessoa responsável recebia somente em benefícios.

Organização dos dados: PML/SMPOT/DP/Gerência de Pesquisas e Informações.

Tabela 4.2.3 – Domicílios Particulares Permanentes e Moradores em Domicílios Particulares Permanentes, por Situação, Sexo e Classes de Rendimento Nominal Mensal da Pessoa Responsável pelo Domicílio, no Município de Londrina – 2000

CLASSES DE RENDIMENTO NOMINAL MENSAL DA PESSOA RESPONSÁVEL PELO DOMICÍLIO	DOMICÍLIOS PARTICULARES PERMANENTES						MORADORES EM DOMICÍLIOS PARTICULARES PERMANENTES					
	Urbana		Rural		Total		Urbana		Rural		Total	
	Masc.	Fem.	Masc.	Fem.	Masc.	Fem.	Masc.	Fem.	Masc.	Fem.	Masc.	Fem.
Até ¼ de salário mínimo	56	38	4	-	60	38	193	98	8	-	201	98
Mais de ¼ a ½ salário mínimo	220	208	24	3	244	211	826	723	81	6	907	729
Mais de ½ a ¾ de salário	579	397	81	9	660	406	2 152	1 344	290	28	2 442	1 372
Mais de ¾ a 1 salário mínimo	5 922	5 861	687	86	6 609	5 947	20 153	16 694	2 499	236	22 652	16 930
Mais de 1 a 1 e ¼ salários	781	797	143	10	924	807	2 747	2 467	563	37	3 310	2 504
Mais de 1 e ¼ a 1 e ½ sal.	2 968	1 810	397	15	3 365	1 825	11 117	5 664	1 657	56	12 774	5 720
Mais de 1 e ½ a 2 salários	10 049	4 629	714	38	10 763	4 667	37 414	14 404	2 825	123	40 239	14 527
Mais de 2 a 3 salários mínimos	12 391	3 661	357	14	12 748	3 675	45 784	10 765	1 490	35	47 274	10 800
Mais de 3 a 5 salários mínimos	18 609	4 306	346	17	18 955	4 323	68 968	12 158	1 354	60	70 322	12 218
Mais de 5 a 10 salários	19 339	5 007	242	15	19 581	5 022	70 358	13 551	961	48	71 319	13 599
Mais de 10 a 15 salários	5 348	1 503	44	5	5 392	1 508	19 367	3 939	148	15	19 515	3 954
Mais de 15 a 20 salários	4 396	980	20	-	4 416	980	15 874	2 536	88	-	15 962	2 536
Mais de 20 a 30 salários	2 605	423	20	-	2 625	423	9 485	1 054	78	-	9 563	1 054
Mais de 30 salários mínimos	3 637	373	24	-	3 661	373	13 494	1 021	88	-	13 582	1 021
Sem rendimento ⁽¹⁾	4 934	2 309	220	21	5 154	2 330	18 879	7 961	827	65	19 706	8 026
Total	91 834	32 302	3 323	233	95 157	32 535	336 811	94 379	12 957	709	349 768	95 088

Fonte: IBGE – Censo Demográfico 2000 (Resultados do Universo).

Nota: Salário mínimo utilizado: R\$ 151,00. ⁽¹⁾ Inclui as pessoas que receberam somente em benefícios.

Organização dos dados: PML/SMPOT/DP/Gerência de Pesquisas e Informações.

Tabela 4.2.4 - Domicílios Particulares Permanentes e Valor do Rendimento Nominal Médio Mensal por Situação do Domicílio, segundo as Classes de Rendimento Nominal Mensal Domiciliar – Londrina -2010

CLASSES DE RENDIMENTO NOMINAL MENSAL DOMICILIAR (SALÁRIO MÍNIMO)	DOMICÍLIOS PARTICULARES (UNIDADES)			VALOR DO RENDIMENTO NOMINAL MÉDIO MENSAL DOS DOMICÍLIOS PARTICULARES PERMANENTES (R\$)		
	Urbana	Rural	Total	Urbana	Rural	Total
Até ¼ de salário mínimo	362	37	399	83,30	84,95	83,45
Mais de ¼ a ½ salário mínimo	706	93	799	199,13	198,18	199,02
Mais de ½ a 1 salário mínimo	11 629	625	12 254	486,85	467,69	485,88
Mais de 1 a 2 salários mínimos	26 784	1 206	27 990	844,03	843,69	844,01
Mais de 2 a 3 salários mínimos	26 261	690	26 951	1 327,23	1 313,20	1 326,87
Mais de 3 a 5 salários mínimos	38 187	597	38 784	2 021,47	1 962,68	2 020,56
Mais de 5 a 10 salários mínimos	34 297	265	34 562	3 598,16	3 424,90	3 596,83
Mais de 10 a 15 salários mínimos	8 789	37	8 826	6 237,29	6 071,62	6 236,60
Mais de 15 a 20 salários mínimos	4 692	17	4 709	8 956,71	8 703,18	8 955,79
Mais de 20 a 30 salários mínimos	3 080	7	3 087	12 611,31	12 274,29	12 610,55
Mais de 30 salários mínimos	2 207	5	2 212	24 671,43	22 802,00	24 667,20
Sem rendimento	4 154	190	4 344	0,00	0,00	0,00
Sem declaração	-	-	-	-	-	-
Total	161 148	3 769	164 917	2 817,47	1 297,25	2 782,73

Fonte: IBGE – Censo Demográfico 2010 (Dados do Universo).

Nota: Salário Mínimo utilizado: R\$ 510,00. A categoria sem rendimento inclui os domicílios cujos moradores recebiam somente em benefícios.

Organização dos dados: PML/SMPOT/DP/Gerência de Pesquisas e Informações.

Tabela 4.2.5 – Domicílios Particulares Permanentes, Total e Média de Moradores em Domicílios Particulares Permanentes por Bairro no Município de Londrina – 2010

BAIRROS	DOMICÍLIOS PARTICULARES PERMANENTES (UNIDADES)	MORADORES EM DOMICÍLIOS PARTICULARES PERMANENTE	
		Total	Média de moradores por Domicílios
Londrina	164 917	504 078	3,06
Aeroporto	1 070	3 384	3,16
Alpes	3 295	10 576	3,21
Antares	3 145	9 923	3,16
Bandeirantes	3 169	9 612	3,03
Bela Suíça	149	485	3,26
Brasília	2 286	6 571	2,87
Cafezal	4 070	13 545	3,33
Califórnia	3 828	12 345	3,22
Centro Histórico	13 540	32 477	2,40
Champagnat	2 702	8 203	3,04
Ciclo II	494	1 591	3,22
Ciclo III	492	1 622	3,30
Cidade Industrial I	31	101	3,26
Cidade Industrial II	549	1 617	2,95
Cinco Conjuntos	12 926	41 253	3,19
Coliseu	2 906	8 618	2,97
Ernani	3 049	9 946	3,26
Esperança	498	1 779	3,57
Fraternidade	1 313	4 003	3,05
Guanabara	2 804	8 102	2,89
H.U.	1 326	4 267	3,22
Heimtal	197	664	3,37
Higienópolis	1 572	3 713	2,36
Ideal	2 314	6 933	3,00
Indústrias Leves	722	2 356	3,26
Inglaterra	2 907	8 315	2,86
Interlagos	4 171	13 472	3,23
Ipiranga	2 232	4 946	2,22
Jamaica	3 407	10 184	2,99
Leonor	7 977	25 409	3,19
Lindóia	4 225	13 578	3,21
Lon Rita	1 752	5 783	3,30
Olímpico	2 288	8 066	3,53

continua

Tabela 4.2.5 – Domicílios Particulares Permanentes, Total e Média de Moradores em Domicílios Particulares Permanentes por Bairro no Município de Londrina – 2010

conclusão

BAIRRO	DOMICÍLIOS PARTICULARES PERMANENTES (UNIDADES)	MORADORES EM DOMICÍLIOS PARTICULARES PERMANENTE	
		Total	Média de moradores por Domicílios
Ouro Verde	4 069	12 483	3,07
Pacaembú	2 960	9 675	3,27
Palhano	2 897	7 189	2,48
Parigot de Souza	7 074	23 257	3,29
Parque das Indústrias	5 790	19 006	3,28
Perobinha	8	26	3,25
Petrópolis	1 359	4 033	2,97
Piza	3 985	12 380	3,11
Presidente	2 337	6 736	2,88
Quebec	1 969	5 392	2,74
Sabarará	1 505	4 702	3,12
Saltinho	1 629	5 475	3,36
Shangri-lá	2 161	6 580	3,04
Tucanos	1 346	4 316	3,21
União da Vitória	2 822	9 940	3,52
Universidade	932	3 174	3,41
Vila Brasil	2 808	7 619	2,71
Vila Casoni	2 660	7 932	2,98
Vila Nova	2 107	5 964	2,83
Vila Recreio	2 426	6 973	2,87
Vivendas do Arvoredo	650	2 210	3,40
Vivi Xavier	5 994	19 537	3,26

Fonte: IBGE - Censos Demográficos 2010. Dados do Universo.

Organização dos dados: PML/SMPOT/DP/Gerência de Pesquisas e Informações.

4.3 NASCIMENTOS E ÓBITOS

Tabela 4.3.1 - Total de Nascidos Vivos e por Grupos de Idade da Mãe, em Londrina e Paraná – 2006 a 2010

MUNICÍPIO / LOCALIDADE	ANO	NASCIDOS VIVOS	GRUPOS DE IDADE DA MÃE (ANOS)										Idade Ignorada
			10 a 14	15 a 19	20 a 24	25 a 29	30 a 34	35 a 39	40 a 44	45 a 49	50 a 54	55 a 59	
Londrina	2006	6 865	38	1 126	1 719	1 810	1 278	709	171	14	--	--	--
	2007	6 603	31	1 057	1 682	1 818	1 192	633	182	8	--	--	--
	2008	6 618	42	1 012	1 567	1 828	1 317	661	180	10	1	--	--
	2009	6 761	42	1 062	1 567	1 835	1 396	669	187	3	--	--	--
	2010	6 916	45	995	1 646	1 774	1 552	695	197	12	--	--	--
Paraná	2006	153 598	1 358	30 393	42 277	37 762	25 796	12 674	3 116	210	7	1	4
	2007	147 554	1 328	28 401	39 696	36 845	25 278	12 603	3 204	180	13	--	6
	2008	151 092	1 336	28 365	39 753	38 194	26 684	13 279	3 276	192	7	--	6
	2009	149 217	1 380	28 344	39 027	37 305	26 784	12 905	3 294	165	7	1	5
	2010	152 051	1 284	27 761	39 397	38 094	28 353	13 651	3 293	205	8	1	4

Fonte: MS / DATASUS.

Organização dos dados: PML/SMPOT/DP/Gerência de Pesquisas e Informações.

Tabela 4.3.2 – Total de Nascidos Vivos, por Ano de Nascimento, Sexo e Local de Registro, no Município de Londrina – 2003 a 2010

ANO	SEXO		TOTAL
	Homens	Mulheres	
2003	3 761	3 541	7 302
2004	3 804	3 681	7 485
2005	3 749	3 607	7 356
2006	3 822	3 612	7 436
2007	3 792	3 548	7 340
2008	3 771	3 602	7 373
2009	3 809	3 562	7 371
2010	3 887	3 547	7 434

Fonte: IBGE – Censo Demográfico 2010.

Nota: Em 2006 houve 2 crianças de sexo indefinido.

Organização dos dados: PML/SMPOT/DP/Gerência de Pesquisas e Informações.

Tabela 4.3.3 – Total de Nascidos Vivos, por Ano de Nascimento, Sexo e Local de Residência da Mãe, no Município de Londrina – até 2010

ANO	SEXO		TOTAL
	Homens	Mulheres	
2003	3 793	3 610	7 403
2004	3 759	3 658	7 417
2005	3 588	3 466	7 054
2006	3 619	3 436	7 057
2007	3 590	3 392	6 982
2008	3 532	3 431	6 963
2009	3 609	3 408	7 017
2010	3 749	3 434	7 183

Fonte: IBGE – Censo Demográfico 2010.

Nota: Em 2006 houve 2 crianças de sexo indefinido.

Organização dos dados: PML/SMPOT/DP/Gerência de Pesquisas e Informações.

Tabela 4.3.4 – Numero de Óbitos, segundo Grupos de Idade e Capítulo da CID-10 em Londrina – 2010

CAUSAS DO ÓBITO	ÓBITOS												
	Grupos de Idade (anos)												
	Menos de 1 ano	1 a 4	5 a 9	10 a 14	15 a 19	20 a 29	30 a 39	40 a 49	50 a 59	60 a 69	70 a 79	80 e mais	Total
Algumas doenças infecciosas e parasitárias	2	2	-	1	-	5	6	18	19	12	18	16	99
Neoplasias (tumores)	1	1	1	3	-	8	20	40	102	139	175	114	604
Doenças sangue e Transt. Imunitárias	-	1	-	-	-	1	-	1	-	2	1	4	10
Doenças endócrinas nutricionais e metabólicas	1	1	-	-	-	2	1	4	19	29	19	27	103
Transtornos mentais e comportamentais	-	-	-	-	1	2	4	12	11	7	7	4	48
Doenças do sistema nervoso	-	2	1	1	1	2	1	11	5	8	24	78	
Doenças do olho e anexos	-	-	-	-	-	-	-	-	-	-	-	-	-
Doenças do ouvido e da apófise mastóide	-	-	-	-	-	-	-	-	-	-	-	-	-
Doenças do aparelho circulatório	-	-	-	-	2	4	16	39	119	176	274	304	934
Doenças do aparelho respiratório	-	-	-	1	1	4	2	11	22	63	88	172	364
Doenças do aparelho digestivo	1	-	-	-	1	-	4	19	34	35	26	30	150
Doenças da pele e do tecido subcutâneo	-	-	-	-	-	-	-	1	1	1	1	3	7
Doenças Sist. Osteomuscular e Tec. Conjuntivo	-	-	-	1	-	-	1	2	4	1	3	7	19
Doenças do aparelho geniturinário	-	-	-	-	1	-	-	3	7	12	22	28	73

continua

Tabela 4.3.4 – Numero de Óbitos, segundo Grupos de Idade e Capítulo da CID-10 em Londrina – 2010

conclusão

CAUSAS DO ÓBITO	ÓBITOS												
	Grupos de Idade (anos)												
	Menos de 1 ano	1 a 4	5 a 9	10 a 14	15 a 19	20 a 29	30 a 39	40 a 49	50 a 59	60 a 69	70 a 79	80 e mais	Total
Gravidez parto e puerpério	-	-	-	-	1	1	2	1	-	-	-	-	5
Algumas afec originadas no período perinatal	48	-	-	-	-	-	-	-	-	-	-	-	48
Malf cong deformid e anomalias cromossômicas	20	2	-	1	1	-	2	1	3	-	1	-	31
Sint sinais e achad anorm ex clín e laborat	1	-	-	2	1	1	-	5	6	5	2	22	45
Causas externas de morbidade e mortalidade	4	4	3	6	38	98	57	64	34	26	37	58	429
Total por Grupo Etário	78	13	5	16	48	128	116	232	386	516	698	867	3 103

Fonte: MS / DATASUS.

Organização dos dados: PML/SMPOT/DP/Gerência de Pesquisas e Informações.

4.4 SAÚDE

Tabela 4.4.1 – Unidades Básicas de Saúde do Município de Londrina – 2011

Nº	NOME E ENDEREÇO	ANO DE IMPLANTAÇÃO	Nº DE MÉDICOS	Nº DE ENFERMEIROS	Nº DOS DEMAIS ATENDENTES	POPULAÇÃO ABRANGÊNCIA 2010	POPULAÇÃO SIAB	Nº DE ATENDIMENTOS (MÉDICOS)	Nº DE ATENDIMENTOS (ENFERMEIROS)	Nº DE AGENTES COMUNITÁRIOS	Nº TOTAL ATENDIM. DE AG. COMUNITÁRIOS	MÉDIA DE ATEND. POR AGE. COMUNITÁRIO
REGIÃO CENTRAL												
1	CENTRO SOCIAL URBANO "DR ODY SILVEIRA" R. Atílio Escudeler, 283 Vila Portuguesa	1979	4	2	19	9 908	1 874	13 109	2 265	8	15 095	1 886
2	VILA BRASIL/FLORIDA "DR AROLDO M. SARDENBERG" Rua Argentina, 600	1988	3	2	5	19 622	5 237	10 061	6 102	9	17 583	1 953
3	CENTRO "CLAIR A PAVAN" - AV. São Paulo, 702	2004	3	3	18	40 071	5 128	11 053	4 340	8	12 751	1 593
4	VILA CASONI "DR NEWTON LEOPOLDO DA CÂMARA" Av. Dez de Dezembro, 580	1992	4	2	13	11 412	809	10 043	4 580	5	19 698	3 939
5	VILA DA FRATERNIDADE - Rua Santa Madalena, 89	1970	2	1	11	4 967	2 941	4 836	2 976	3	8 409	2 803
6	VILA NOVA "LUIZ MARQUES DE MENDONÇA" Rua Mem de Sá, 95	1977	3	3	11	8 586	5 762	11 994	4 236	6	12 131	2 021
REGIÃO NORTE												
7	C. H. AQUILES STHENGHEL "MARIA ANIDEJE DE MELLO" GUIMARÃES - R. Vergílio Perin, 789	1986	3	2	20	17 881	9 332	11 156	4 997	10	22 834	2 283
8	C. H. CHEFE NEWTON GUIMARÃES/PARATI "DR BRUNO P. FILHO" Rua Café Bourbon, s/n	1986	5	4	18	8 411	8 147	12 542	4 328	12	23 356	1 946
9	C. H. JOÃO PAZ "MARCIA ANDREONI D.BEDROSSIAN" R. José Garcia Rodrigues, 90	1980	3	3	16	12 106	7 424	10 684	2 477	8	23 753	2 969
10	C. H. MARIA CECILIA "DR ORLANDO VICENTINI" Rua Eugênio Gayon, 835	1985	3	2	21	19 149	7 050	11 233	9 832	8	10 621	1 327
11	C. H. MILTON GAVETTI - Rua Alberto Preto, 75	1987	3	2	11	8 081	3 690	12 899	1 236	5	6 540	1 308
12	C. H. PARIGOT DE SOUZA "DR MAURO R R. BERGONSE" R. Claudeth de Souza, 1259	1988	3	3	14	12 426	8 791	10 737	2 761	6	12 307	2 051
13	C. H. RUY VIERMOND CARNASCIALLI - Rua da Esperança, 98	1978	2	2	12	10 087	7 167	10 868	2 633	4	11 525	2 881
14	C. H. VIVI XAVIER "DR JUSTINIANO C. DA SILVA" R John Lennon, s/n	1988	3	3	14	8 892	9 147	12 284	2 524	9	17 663	1 962
15	IMAGAWA/CABO FRIO "PADRE PEDRO JORDA SUREDA" Rua Cacilda Nasralla Neme, 599	2004	3	4	14	11 141	9 803	14 525	3 599	12	27 586	2 298

continua

Tabela 4.4.1 – Unidades Básicas de Saúde do Município de Londrina – 2011

												continuação
Nº	NOME E ENDEREÇO	ANO DE IMPLANTAÇÃO	Nº DE MÉDICOS	Nº DE ENFERMEIROS	Nº DOS DEMAIS ATENDENTES	POPULAÇÃO ABRANGÊNCIA 2010	POPULAÇÃO SIAB	Nº DE ATENDIMENTOS (MÉDICOS)	Nº DE ATENDIMENTOS (ENFERMEIROS)	Nº DE AGENTES COMUNITÁRIOS	Nº TOTAL ATENDIM. DE AG. COMUNITÁRIOS	MÉDIA DE ATEND. POR AGE. COMUNITÁRIO
REGIÃO SUL												
16	C. H. ANÍBAL S. CABRAL (CAFEZAL) Av. P. Abraham Lincoln, 65	1983	5	4	18	18 175	7 718	21 285	6 131	12	67 994	5 666
17	JARDIM ITAPOÁ "M.W.K.KELLOG" R. Benedito José Theodoro, 259	1998	4	2	21	11 950	7 807	14 783	1 869	12	20 256	1 688
18	JARDIM PIZA/ROSEIRA "DRA MARIA DO SOCORRO N. BRITO" Rua Veneza, 546	1979	3	3	15	14 066	7 124	12 356	10 588	6	17 748	2 958
19	JARDIM UNIÃO DA VITÓRIA "ORLANDO CESTARI" Rua 19 de abril, 95	1995	2	3	17	10 514	7 078	30 772	13 110	12	29 446	2 453
20	PARQUE DAS INDÚSTRIAS "DR WALTER ZAMARIAN" R. Firmino L. Oliveira, 424	1980	3	2	14	7 761	5 281	9 848	4 636	7	16 730	2 390
21	PARQUE OURO BRANCO "DR LUIZ CARLOS JEOLÁS" Rua Flor dos Alpes, 570	1985	3	3	15	9 420	2 618	9 984	11 284	8	23 772	2 972
22	PARQUE GUANABARA "DR. IBRAHIM SOUBHIA" Rua Valparaíso, 189	1995	2	2	9	16 578	1 647	11 258	1 086	4	6 130	1 533
REGIÃO LESTE												
23	C. H. ARMINDO GUZZI "DR PAULO ROBERTO MOITA" Av. São João, 4 321	1999	4	3	18	16 216	8 147	17 317	8 791	12	18 749	1 562
24	C. H. ERNANI MOURA LIMA "DOM ELDER CAMARA" R. Gerônimo Máximo, 30	1987	2	1	11	7 330	3 328	7 201	2 677	4	8 589	2 147
25	C. H. LINDÓIA "IRMÃ MARIA O.KNEER" Av. das Maritacas, 1 800	1992	4	2	16	10 220	6 297	15 843	2 144	8	17 632	2 204
26	C. H. MISTER THOMAS - Rua Itália Choucino, 75	1988	1	1	8	3 938	2 757	5 372	1 564	4	7 968	1 992
27	C. H. NOVO AMPARO "MOEMA" - R. Pref Milton Ribeiro Menezes, 55	2004	3	1	12	4 371	2 077	4 081	1 336	4	5 681	1 420
28	JARDIM ELDORADO - Rua Pitágoras, 188	1980	3	2	12	9 395	4 708	16 018	5 880	8	9 556	1 194
29	JD. IDEAL/PIL "ARMANDO P ALEGRE" - Rua Ametista, 419	2005	3	1	8	4 826	300	4 819	1 436	4	7 327	1 831
30	JARDIM MARABÁ "DR EUGÊNIO MOLIM" - Rua das Goiabeiras, 385	1988	4	3	21	14 542	8 053	23 588	6 658	11	32 053	2 913
31	JD MONTE CARLO (SAN IZIDRO) "JULINDA F. DA CUNHA PEREIRA" R. Maria José Carneiro, 85	1988	2	1	6	6 005	2 320	7 377	2 779	3	3 649	1 216
32	VILA RICARDO - Rua Rosa Branca, 246	1986	3	1	7	8 892	2 730	7 689	1 735	3	8 588	2 863

continua

Tabela 4.4.1 – Unidades Básicas de Saúde do Município de Londrina – 2011

continuação												
Nº	NOME E ENDEREÇO	ANO DE IMPLANTAÇÃO	Nº DE MÉDICOS	Nº DE ENFERMEIROS	Nº DOS DEMAIS ATENDENTES	POPULAÇÃO ABRANGÊNCIA 2010	POPULAÇÃO SIAB	Nº DE ATENDIMENTOS (MÉDICOS)	Nº DE ATENDIMENTOS (ENFERMEIROS)	Nº DE AGENTES COMUNITÁRIOS	Nº TOTAL ATENDIM. DE AG. COMUNITÁRIOS	MÉDIA DE ATEND. POR AGE. COMUNITÁRIO
REGIÃO OESTE												
33	C. H. AVELINO A. VIEIRA "PANISSA" - R. Walquiria Vaz, 125	1988	4	4	20	13 928	5 665	11 282	2 464	10	16 532	1 653
34	JARDIM BANDEIRANTES "DR RUI VIANA JUNIOR" Av. Serra da Graciosa, 700	1977	4	3	18	15 341	9 940	14 438	6 725	8	19 203	2 400
35	JARDIM LEONOR "HERBERT DE SOUZA, BETINHO" Rua Aroeira, 284	1979	3	3	21	15 677	5 874	12 985	4 074	8	24 982	3 123
36	JARDIM SANTIAGO "DR EDGARD B. VALENTE" Rua Aracy Soares dos Santos, 100	1986	4	3	19	14 494	7 296	16 906	5 109	12	19 245	1 603
37	JARDIM DO SOL "ANISIO FIGUEIREDO" - Rua Via Láctea, 877	1971	2	2	13	9 697	5 947	8 609	4 701	3	9 339	3 113
38	JARDIM TOKIO "CARLOS AUGUSTO M.GENEZ" Rua Juhei Muramoto, 22	1985	2	2	14	11 643	2 092	11 648	2 164	4	3 592	898
39	PARQUE ALVORADA "DR CARLOS DA COSTA BRANCO" R. Poços de Caldas, 85	1992	3	2	14	24 058	8 053	11 600	1 790	3	6 233	2 078
ZONA RURAL												
40	DISTRITO DE GUARAVERA - R Bahia, s/n	1981	2	1	7	4 357	2 082	2 154	1 822	4	12 152	3 038
41	DISTRITO DE IRERÊ "DR ISAO UDIHARA" - R. Benedito Goulart, 170	1977	1	1	6	2 432	2 584	3 211	912	3	5 621	1 874
42	DISTRITO DE LERROVILE "JOÃO NICOLAU" R. Presidente Castelo Branco, 181	1978	2	2	9	5 721	3 961	11 093	10 589	8	17 139	2 142
43	DISTRITO DE MARAVILHA - Rua Brasil, 40	1979	1	1	5	2 029	1 074	2 695	1 465	3	3 730	1 243
44	DISTRITO DE PAIQUERÊ - Rua Vitorio Libardi, 271	1973	1	1	6	2 270	2 080	3 517	1 241	4	4 256	1 064
45	DISTRITO DE SÃO LUIZ "WALDOMIRO P.DUTRA" Rua General Osório, 296	1985	1	1	7	1 487	865	3 125	1 785	4	16 904	4 226
46	DISTRITO DE WARTA "GERTRUDES S.HEREK" - Rua Londrina, 570	1978	1	1	6	1 725	1 771	2 484	738	4	3 824	956
47	PATRIMÔNIO GUAIRACÁ - Rua Principal, s/n	1985	1	1	1		872	1 897	706	1	1 011	1 011
48	PATRIMÔNIO REGINA - Rod. Mábio G. Palhano, 355	1985	1	1	6	2 377	2 014	3 043	616	3	2 830	943
49	PATRIMÔNIO SELVA - Rua Reinaldo Benis, 160	1985	1	1	4	1 164	1 718	1 088	593	3	2 360	787

continua

Tabela 4.4.1 – Unidades Básicas de Saúde do Município de Londrina – 2011

Nº	NOME E ENDEREÇO	ANO DE IMPLANTAÇÃO	Nº DE MÉDICOS	Nº DE ENFERMEIROS	Nº DOS DEMAIS ATENDENTES	POPULAÇÃO ABRANGÊNCIA 2010	POPULAÇÃO SIAB	Nº DE ATENDIMENTOS (MÉDICOS)	Nº DE ATENDIMENTOS (ENFERMEIROS)	Nº DE AGENTES COMUNITÁRIOS	conclusão	
											Nº TOTAL ATENDIM. DE AG. COMUNITÁRIOS	MÉDIA DE ATEND. POR AGE. COMUNITÁRIO
50	PATRIMÔNIO TAQUARUNA Rua Marco Antonio, 450	1988	1	1	2	534	-	1 209	242	1	1 209	1 209
51	PATRIMÔNIO TRÊS BOCAS Estrada Londrina-Maravilha	1988	1	1	2	-	-	1 064	546	1	1 505	1 505
52	RESERVA INDÍGENA APUCARANINHA "MARIA VAGANH" Reserva Indígena Apucarânia	1988	1	1	4	-	-	2 932	2 537	-	-	-
	Total	-	135	106	629	505 873	236 180	514 595	193 409	322	715 387	2 222

Fonte: PML/Autarquia Municipal de Saúde – AMS.

Nota: Na Reserva Indígena Apucarânia, está incluso o Posto Avançado do Barreiro.

Organização dos dados: PML/SMPOT/DP/Gerência de Pesquisas e Informações.

4.4.2 – Gráfico de Evolução das Unidades Básicas no Município de Londrina 2003 a 2011

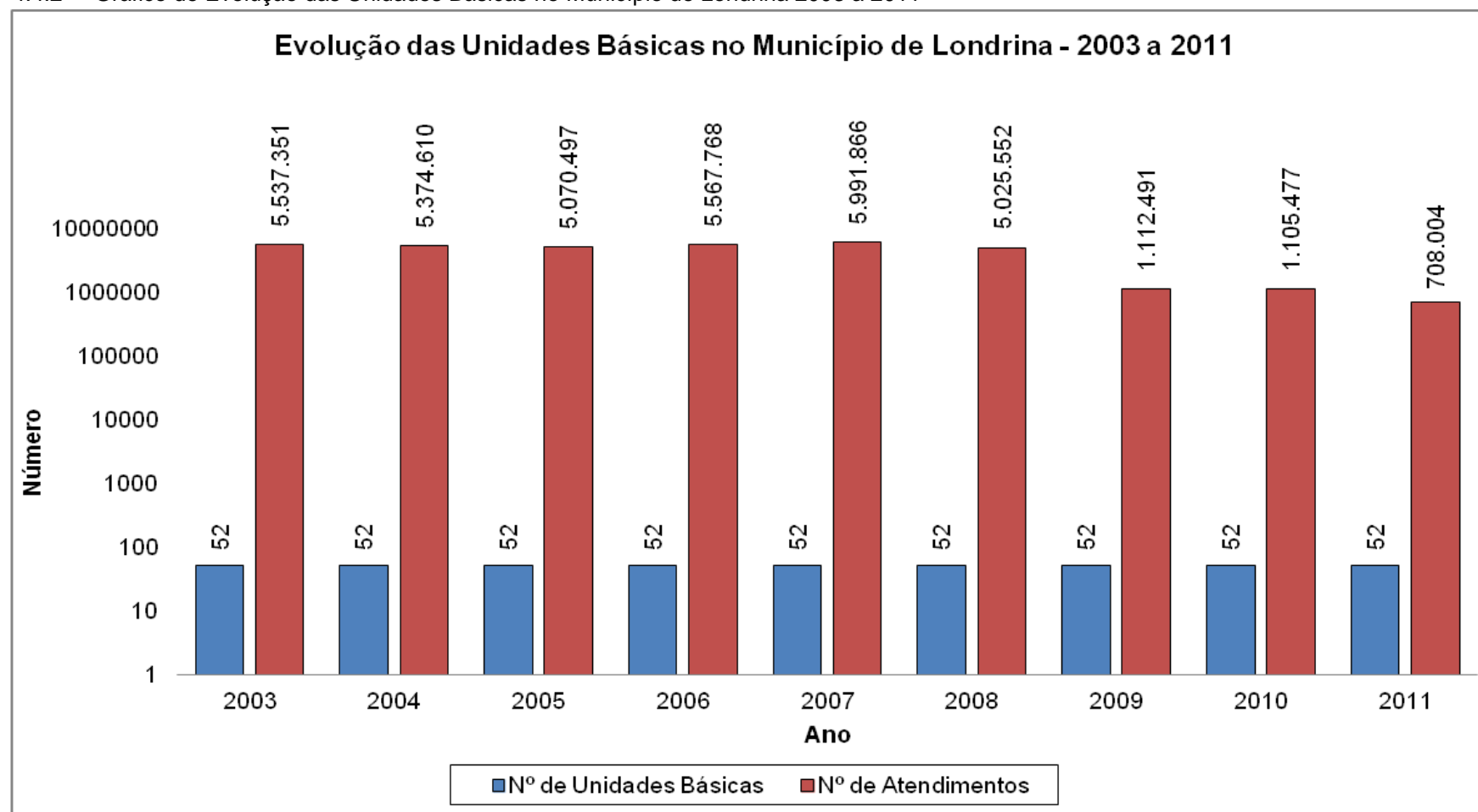

Fonte: PML/Autarquia Municipal De Saúde – AMS.

Organização dos dados: PML/SMPOT/DP/Gerência de Pesquisas e Informações.

Tabela 4.4.3 - Hospitais do Município de Londrina – 2011

Nº	DISCRIMINAÇÃO	ESPECIALIDADE	LEITOS EXISTENTES	
			Total de leitos	Leitos SUS
1	Hospital Universitário Regional do Norte do Paraná (HURNP) Av. Robert Koch, 60 – Vila Operária – Fone: 3371-2000	Geral	313	313
2	Clínica Psiquiátrica – CPL Av. Universo, 92, – Jd Shangri-lá – Fone: 3327-5858	Psiquiatria	240	200
3	Santa Casa R: Espírito Santo, 523 – Centro – Fone: 3373-1500	Geral	256	162
4	Hospital Evangélico de Londrina (HEL) Av. Bandeirantes, 618 – Jardim Londrilar – Fone: 3378-1000	Geral	248	134
5	Instituto do Câncer de Londrina (ICL) R. Lucilla Ballalai, 212 – Jardim Petrópolis - F: 3379-2600	Oncologia	122	99
6	Hospital Dr. Eulalino I. Andrade (Zona Sul) R. das Orquídeas, 75 – Parque Ouro Branco - F: 3341-8206	Geral	117	117
7	Hospital Dr. Anísio Figueiredo (Zona Norte) R. da Cegonha, 200 – C. H. Violin – Fone: 3326-4660	Geral	109	109
8	Hospital do Coração R. Paes Leme, 1 351 – Jardim Ipiranga – Fone: 3315-2000	Cardiologia	155	-
9	Clínica Psiquiátrica Comunitária Villa Normanda S/C Ltda R. Castro Alves, 747 – Jardim Shangri-Lá A - F: 3327-1460	Psiquiatria	65	65
10	Hospital Mater Dei R. Senador Souza Naves, 1 681 – Centro – Fone: 3373-1300	Geral	80	-
11	Maternidade Municipal R. Jacob Bartolomeu Minatti, 350, Centro Fone: 3339-8090	Obstetrícia	50	50
12	Clínica das Palmeiras R. Das Açucenas, 700 – Jd Colina Verde – Fone: 3328-8484	Psiquiatria	40	-
13	MAXWELL – Hospital Dia de Londrina R. Piauí, 1 104 – Centro	Psiquiatria	40	30
14	Hospital Araucária de Londrina R Campo Grande, 201 Fone: 3371-2500	Geral	39	-
15	Hospital Otorrinolaringológico de Londrina Rua Martin Luther King, 635 Jd Lago Parque – Fone: 3324-1212	Otorrinolaringologia	25	11
16	Hospital Mafalda Kallas Ltda Av. Bandeirantes, 1 200 - Jardim Londrilar - Fone: 3322-3982	Cirurgia Plástica	06	-
17	Gastroclínica Rua Martin Luther King 740 – Jd. Ipiranga Fone 3334-0055	Geral	04	-
18	Hospital da Mulher S/C LTDA Rua Mato Grosso, 1 114 – Centro – Fone: 3324-3838	Geral	26	-
19	Hospital de Olhos de Londrina – HOFTALON R. Senador Souza Naves, 648 – Centro – Fone: 3356-6000	Oftalmologia	09	06
20	Hospital Ortopédico de Londrina Ltda Av. Duque de Caxias, 2 575 – Centro – F: 3323-7144	Ortopedia	17	06
21	Hospital de Otorrinolaringológico de Londrina S/C Ltda R. Senador Souza Naves, 1 110 – Centro – F: 3323-8140	Otorrinolaringologia	10	-
22	Urolit Av. Bandeirantes, 460 – VI Ipiranga – Fone: 3377-1800	Urologia	08	-
23	Clínica Francisco José Coser Hospital-dia R Senador Souza Naves 2199 Fone: 3342-2932	Otorrinolaringologia	02	-
24	Instituto da Visão Rua Senador Souza Naves, 751 – Jd Londrilar – Fone: 3322-2044	Oftalmologia	06	06
25	Clínica Cirurgia Plástica Dolores R. Prof. Julio Estrela Moreira, 220 – Lago Parque – Fone: 3342-2247	Cirurgia Plástica	03	-
26	Clinica Drovandi Av. Santos Dumont, 840 – Bro Novo Aeroporto – Fone: 3337-2666	Cirurgia Plástica	04	-
	Total		1 994	1 308

Fonte: MS/CNES/PML/Autarquia Municipal de Saúde – AMS/DACA.

Organização dos dados: PML/SMPOT/DP/Gerência de Pesquisas e Informações.

PERFIL DO MUNICÍPIO DE LONDRINA – 2012 (Ano-Base 2011)

Tabela 4.4.4 – Serviços Odontológicos Infanto-Juvenil e CEO do Município de Londrina – 2011

Nº	NOME E ENDEREÇO	REGIÃO/ ANO DE IMPLANTAÇÃO	NÚMERO DE PROFISSIONAIS			NÚMERO DE					FAIXA ETÁRIA ATENDIDA	HORÁRIO DE ATENDIMENTO
			Odontól.	TSB ⁽¹⁾	ASB ⁽²⁾	Atend.	Procedimentos			Tratamento Completo ⁽⁹⁾		
							Clínicos	Coletivos	Palestras			
1	CAIC Dolly JessTorresin Rod. João Alves da Rocha Loures, 3 655	Sul/2001	1	-	1	450	2 095	242	3	-	0 a 14 anos	7h00-13h00
2	CENTRO SOCIAL URBANO Rua Atilio Scudeler, 283	Centro/1979	2	-	3	2 936	11 845	-	5	1 418	0 a 21 anos e gestantes	7h00-19h00
3	CIDI (3) Rua Alameda Manoel Ribas, 1	Centro/2001	1	-	2	810	3 180	2	5	198	Todas	8h00-12h00 14h00-18h00
4	C. H. ANÍBAL S. CABRAL (CAFEZAL) Av. Pres. Abraham Lincoln, 65	Sul/1990	2	1	4	791	2 916	232	20	498	0 a 21 anos e gestantes	7h00-19h00
5	C. H. AQUILES STENGHEL GUIMARÃES Rua Vergílio Perin, 789	Norte/1993	1	1	4	933	2 668	157	14	556	0 a 21 anos e gestantes	7h00-19h00
6	C. H. ARMINDO GUAZZI Av. São João, 4 321	Leste/1999	1	-	4	957	3 990	23	2	554	0 a 21 anos e gestantes	7h00-19h00
7	C. H. AVELINO A. VIEIRA (PANISSA) Rua Valquiria Vaz, 125	Oeste/1989	1	1	2	2 374	4 393	123	15	333	0 a 21 anos e gestantes	7h00-19h00
8	C. H. CHEFE NEWTON GUIMARÃES Rua Café Bourbon, s/nº	Norte/2003	1	-	1	758	4 217	-	-	374	0 a 21 anos e gestantes	7h00-19h00
9	C. H. ERNANI MOURA LIMA Rua Gerônimo Máximo, 30	Leste/1992	2	-	3	1 821	9 662	-	-	1 312	0 a 21 anos e gestantes	7h00-19h00
10	C. H. JOÃO PAZ Rua José G. Rodrigues, 90	Norte/1987	2	1	3	2 951	14 321	15	169	1 870	0 a 21 anos e gestantes	7h00-19h00
11	C. H. LINDÓIA Av. das Maritacas, 1 800	Leste/1992	2	1	4	3 379	12 557	715	40	2 161	0 a 21 anos e gestantes	7h00-19h00
12	C. H. MARIA CECÍLIA Rua Eugênio Gayon, 835	Norte/1992	1	-	1	879	4 311	-	-	387	0 a 21 anos e gestantes	7h00-19h00
13	C. H. MILTON GAVETTI Rua Alberto Preto, 75	Norte/1996	2	1	4	2 755	4 217	-	-	1 610	0 a 21 anos e gestantes	7h00-19h00
14	C. H. PARIGOT DE SOUZA Rua Claudeth de Souza, 1.259	Norte/1990	2	1	4	2 056	7 282	-	-	770	0 a 21 anos e gestantes	7h00-19h00
15	C. H. RUY VIRMOND CARNASCIALLI Rua da Esperança, 98	Norte/1990	2	2	5	2 360	10 968	570	26	1 301	0 a 21 anos e gestantes	7h00-19h00

continua

PERFIL DO MUNICÍPIO DE LONDRINA – 2012 (Ano-Base 2011)

Tabela 4.4.4 – Serviços Odontológicos Infanto-Juvenil e CEO do Município de Londrina – 2011

continuação

Nº	NOME E ENDEREÇO	REGIÃO/ ANO DE IMPLANTAÇÃO	NÚMERO DE PROFISSIONAIS			NÚMERO DE					FAIXA ETÁRIA ATENDIDA	HORÁRIO DE ATENDIMENTO
			Odontól.	TSB ⁽¹⁾	ASB ⁽²⁾	Atend ·	Procedimentos			Tratamento Completo ⁽⁹⁾		
							Clínicos	Coletivos	Palestras			
16	C. H. VIVI XAVIER Rua Maysa, 411	Norte/1995	2	-	4	2 373	11 168	-	-	1 515	0 a 21 anos e gestantes	7h00-19h00
17	DISTRITO DE IRERÊ – C.E.I. São José Rua Antonio Calheiros, s/n.º	Rural/1988	1	1	2	999	5 371	195	11	439	0 a 21 anos e gestantes	7h00-19h00
18	DISTRITO DE LERROVILLE Rua Pres. Castelo Branco, 181	Rural/1990	1	-	1	778	3 560	-	-	176	0 a 21 anos e gestantes	7h00-19h00
19	DISTRITO DE MARAVILHA Av. Brasil, 40	Rural/1994	1	-	1	356	2 943	12	1	229	0 a 21 anos e gestantes	7h00-19h00
20	DISTRITO DE PAIQUERÊ Rua Vitorio Libardi, 271	Rural/1991	1	1	2	862	2 216	189	8	442	0 a 21 anos e gestantes	7h00-19h00
21	DISTRITO DE SÃO LUIZ Rua Gen Osório, 296	Rural/2002	1	-	1	735	3 214	253	21	325	0 a 21 anos e gestantes	7h00-19h00
22	DISTRITO DE WARTA Rua Londrina, 570	Rural/1993	1	-	1	1 051	5 005	165	4	217	0 a 21 anos e gestantes	7h00-19h00
23	EPESMEL ⁽⁴⁾ Rua Angelina R. Vezozzo, 85	Leste/1977	1	-	1	941	6 534	573	96	280	7 a 17 anos	7h30-13h30
24	IMAGAWA /CABO FRIO Rua Cacilda Nasralla Neme, 599	Norte/2005	1	1	1	1 663	4 584	289	15	1 124	0 a 21 anos e gestantes	7h00-19h00
25	JARDIM BANDEIRANTES Rua Serra da Graciosa, 700	Oeste/1990	2	2	2	2 025	4 542	15	3	1 111	0 a 21 anos e gestantes	7h00-19h00
26	JARDIM DO SOL Rua Via Láctea, 877	Oeste/2005	1	-	1	1 075	6 457	382	3	433	0 a 21 anos e gestantes	7h00-19h00
27	JARDIM ITAPOÁ Rua Benedito José Theodoro, 259	Sul/1998	1	1	6	2 554	6 406	83	7	878	0 a 21 anos e gestantes	7h00-19h00
28	JARDIM LEONOR Rua Aroeira, 284	Oeste/1990	2	2	6	3 049	16 508	184	16	2 689	0 a 21 anos e gestantes	7h00-19h00
29	JARDIM MARABÁ Rua das Goiabeiras, 385	Leste/1990	3	2	4	3 237	9 601	38	3	2 226	0 a 21 anos e gestantes	7h00-19h00
30	JARDIM PIZA/ROSEIRA Rua Veneza, 546	Sul/1996	3	2	5	2 363	7 143	168	8	1 600	0 a 21 anos e gestantes	7h00-19h00
31	JARDIM SANTIAGO Rua Figueira, 1 330	Oeste/1990	2	2	5	3 282	8 465	98	8	1 943	0 a 21 anos e gestantes	7h00-19h00

continua

Tabela 4.4.4 – Serviços Odontológicos Infanto-Juvenil e CEO do Município de Londrina – 2011

continuação												
Nº	NOME E ENDEREÇO	REGIÃO/ ANO DE IMPLANTAÇÃO	NÚMERO DE PROFISSIONAIS			Atend.	NÚMERO DE				FAIXA ETÁRIA ATENDIDA	HORÁRIO DE ATENDIMENTO
			Odontól.	TSB ⁽¹⁾	ASB ⁽²⁾		Procedimentos			Tratamento Completo ⁽⁸⁾		
							Clínicos	Coletivos	Palestras			
32	JARDIM TÓKIO Rua Juhei Muramoto, 24	Oeste/1987	2	1	3	1 754	5 470	-	-	1 057	0 a 21 anos e gestantes	7h00-19h00
33	JARDIM UNIÃO DA VITÓRIA Rua 19 de abril, 95	Sul/1995	1	1	1	283	1 092	-	-	174	0 a 21 anos e gestantes	7h00-19h00
34	LAR ANÁLIA FRANCO Av. Anália Franco, 33 Cervejaria	Leste/1978	1	-	1	289	715	-	-	253	0 a 14 anos	7h00-13h00
35	MATERNIDADE (GRUPO PREVENÇÃO) ⁽⁵⁾ Rua Santa Catarina, 584	Centro/2002	-	1	-	-	1 519	-	2 738	264	0 a 21 anos e gestantes	7h00-19h00
36	NOVO AMPARO Rua Pref. Newton R. Menezes, 55	Leste/2005	1	-	1	1 497	5 144	-	-	376	0 a 21 anos e gestantes	7h00-19h00
37	PARQUE ALVORADA Rua Poços de Caldas, 85	Oeste/1992	3	1	6	1 680	6 564	-	20	1 884	0 a 21 anos e gestantes	7h00-19h00
38	PARQUE DAS INDÚSTRIAS (PIND) Rua Firmino Lemes Oliveira, 424	Sul/1990	3	-	5	2 029	9 876	28	3	1 536	0 a 21 anos e gestantes	7h00-19h00
39	PARQUE OURO BRANCO Rua Flor dos Alpes, 570	Sul/1980	5	-	5	1 806	4 295	-	-	1 013	0 a 21 anos e gestantes	7h00-19h00
40	RESERVA INDÍGENA DO APUCARANINHA	Rural/1994	1	-	1	831	2 420	960	-	46	Todas	40 hs semanais
41	VILA CASONI Av. 10 de Dezembro, 580	Centro/1992	3	3	4	1 995	8 649	-	-	1 484	0 a 21 anos e gestantes	7h00-19h00
42	CEO (CENTRO ESPECIALIDADES ODONTOLÓGICAS) ⁽⁶⁾ Av. Duque de Caxias, 3.970	Centro/2004	12	3	17	6 192	16 624	-	-	-	Todas	7h00-19h00
	Total Infanto-Juvenil e CEO		79	33	132	71 909	264 707	5 711	3 264	37 056		

continuação

continua

Tabela 4.4.4 – Serviços Odontológicos PSF do Município de Londrina – 2011

continuação													
Nº	NOME E ENDEREÇO	REGIÃO/ ANO DE IMPLANTAÇÃO ⁽³⁾	NÚMERO DE PROFISSIONAIS			Atend	NÚMERO DE				FAIXA ETÁRIA ATENDIDA	HORÁRIO DE ATENDIMENTO	
			Odontól.	TSB ⁽¹⁾	ASB ⁽²⁾		Procedimentos						Tratamento Completo ⁽⁸⁾
							Clínicos	Coletivos	Palestras	Visita Domiciliar ⁽⁹⁾			
1	CENTRAL Rua São Paulo, 712	PSF ⁽⁷⁾	1	-	1	1 512	4 829	-	-	5	75	Todas	7h00-11h00 12h00-16h00
2	C. H. AQUILES STENGHEL GUIMARÃES Rua Vergílio Perin, 789	PSF/2003	1	-	1	2 182	2 158	-	-	2	700	Todas	7h00-11h00 12h00-16h00
3	C. H. ARMINDO GUAZZI Av. São João, 4 321	Leste/1999	1	-	1	1 484	5 110	1	1	1	637	Todas	7h00-11h00 12h00-16h00
4	C. H. AVELINO A. VIEIRA (PANISSA) Rua Valquiria Vaz, 125	PSF/2003	1	-	1	1 971	7 309	8	6	1	720	Todas	7h00-11h00 12h00-16h00
5	C. H. CHEFE NEWTON GUIMARÃES Rua Café Bourbon, s/nº	Norte/2003 (PSF)	1	-	1	1 829	6 545	-	-	-	626	Todas	7h00-11h00 12h00-16h00
6	C. H. MARIA CECÍLIA Rua Eugênio Gayon	Norte/1992	1	-	1	1 421	5 346	-	-	-	82	Todas	7h00-11h00 12h00-16h00
7	DISTRITO DE GUARAVERA Av. São João	Rural/2004 (PSF)	1	-	1	768	1 982	-	-	-	89	Todas	7h00-11h00 12h00-16h00
8	DISTRITO DE LERROVILLE Rua Pres. Castelo Branco, 181	Rural/1990 PSF	1	-	1	2 156	8 324	-	-	29	204	Todas	7h00-11h00 12h00-16h00
9	DISTRITO DE SÃO LUIZ Rua Gen Osório,	Rural/2002	1	-	1	1 415	4 215	246	-	57	22	Todas	7h00-11h00 12h00-16h00
10	IMAGAWA /CABO FRIO Rua Cacilda Nasralla Neme, 599	Norte/2005 (PSF)	1	-	1	1 382	667	-	4	28	2 903	Todas	7h00-11h00 12h00-16h00
11	ITAPOÃ Rua Benedito José Teodoro, 259	Sul/ 2007 PSF	1	-	1	1 464	5 016	29	3	0	191	Todas	7h00-11h00 12h00-16h00
12	JARDIM ELDORADO Rua Pitágoras, 188	Leste/2003 (PSF)	1	-	1	1 067	4 324	123	10	17	135	Todas	7h00-11h00 12h00-16h00
13	JARDIM TÓKIO Rua Juhei Muramoto, 24	Oeste/2003 (PSF)	1	-	1	2 706	10 889	29	10	10	337	Todas	7h00-11h00 12h00-16h00
14	JARDIM UNIÃO DA VITÓRIA Rua 19 de abril, 55	Sul/2003 (PSF)	1	-	1	1 754	11 890	17	-	-	489	Todas	7h00-11h00 12h00-16h00

continuação

continua

Tabela 4.4.4 – Serviços Odontológicos PSF do Município de Londrina – 2011

													conclusão
Nº	NOME E ENDEREÇO	REGIÃO/ ANO DE IMPLANTAÇÃO (3)	NÚMERO DE PROFISSIONAIS			Atend.	NÚMERO DE				Tratamento Completo (8)	FAIXA ETÁRIA ATENDIDA	HORÁRIO DE ATENDIMENTO
			Odontól.	TSB (1)	ASB (2)		Procedimentos						
							Clínicos	Coletivos	Palestras	Visita Domiciliar (9)			
15	JARDIM IDEAL /VILA RICARDO Rua Ametista, 419	Leste/2005 (PSF)	1	-	1	1 380	7 315	-	-	-	238	Todas	7h00-11h00 12h00-16h00
16	JARDIM DO SOL Rua Via Láctea, 877	Oeste/2005 (PSF)	1	-	1	357	3 641	654	15	3	119	Todas	7h00-11h00 12h00-16h00
17	NOVO AMPARO Rua Pref.Newton Menezes, 55	Leste/2005 (PSF)	1	-	1	860	4 589	808	1	2	277	Todas	7h00-11h00 12h00-16h00
18	VILA NOVA Rua Mem de Sá, 95	Centro/2004	1	-	1	1 640	10 214	147	14	165	446	Todas	7h00-11h00 12h00-16h00
	Total		18	-	18	27 348	104 363	2 062	64	320	8 290		

Fonte: PML/Autarquia Municipal de Saúde – AMS.

⁽¹⁾ TSB: Técnico de Saúde Bucal.

⁽²⁾ ASB: Auxiliar de Saúde Bucal.

⁽³⁾ CIDI = Centro Integrado de Doenças Infectocontagiosas. Presta atendimento odontológico a portadores do vírus HIV e doentes de AIDS.

⁽⁴⁾ EPESMEL = Escola Profissional e Social do Menor de Londrina.

⁽⁵⁾ Trabalho de orientação e prevenção, voltado a gestantes e recém-nascidos, na Maternidade Municipal Lucilla Ballalai.

⁽⁶⁾ A quantidade representada no total de procedimento completo no CEO refere-se ao tratamento de Prótese.

⁽⁷⁾ PSF = Programa Saúde Familiar.

⁽⁸⁾ Tratamento Completo: tratamento concluído.

⁽⁹⁾ Tratamento Completo = atendimento longo de prevenção, de 0 até 14 anos e gestantes.

⁽¹⁰⁾ Visita domiciliar = Tratamento pontual e residencial para atender problemas mais agudos e específicos, quando o paciente não tem condições de ir até a unidade de saúde (cadeirantes ou acamados).

Organização dos dados: PML/SMPOT/DP/Gerência de Pesquisas e Informações.

Gráfico 4.4.5 – Gráfico dos Serviços Odontológicos no Município de Londrina 2001 a 2011

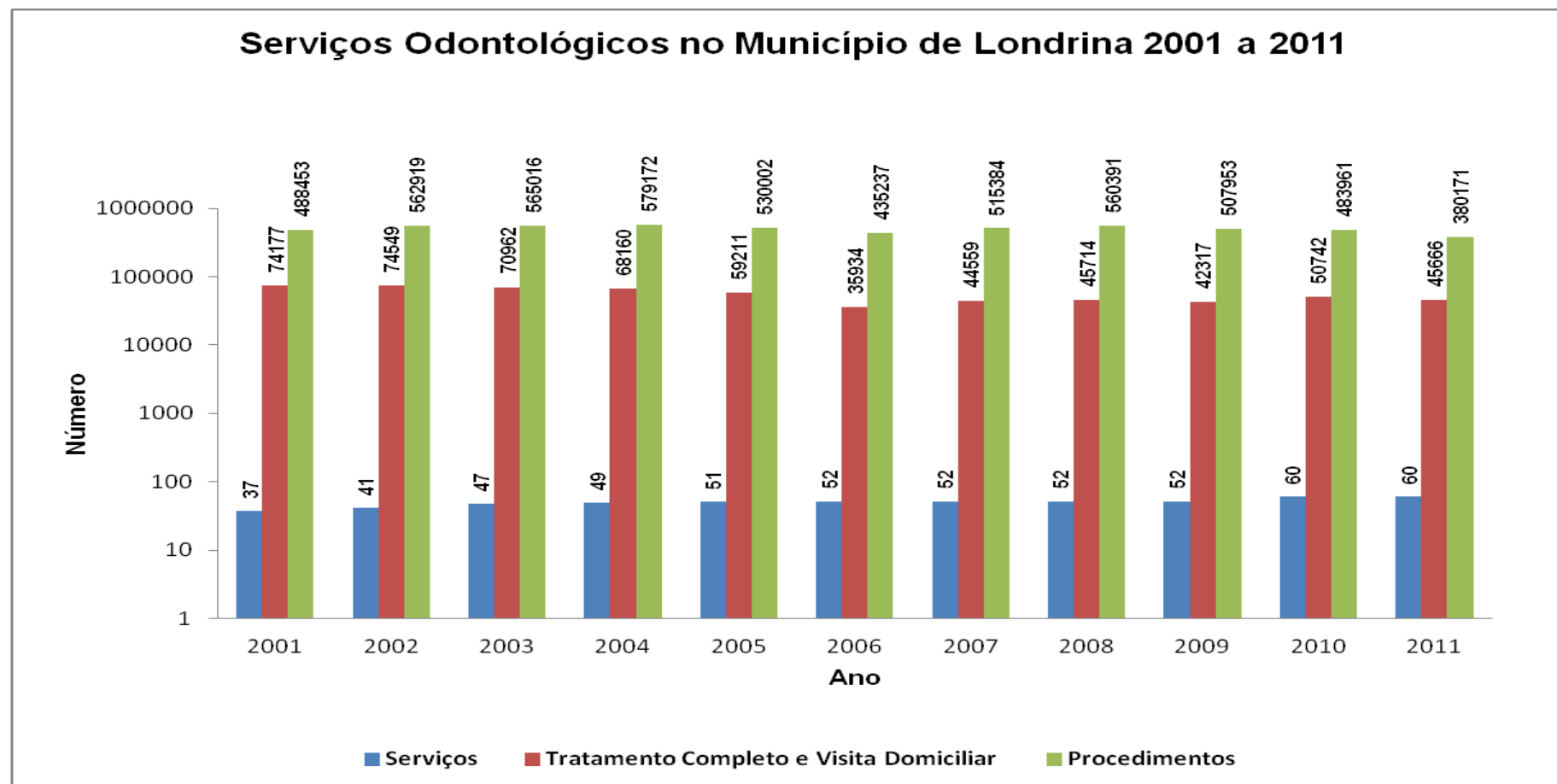

Fonte: PML/Autarquia Municipal de Saúde – AMS.

Organização dos dados: PML/SMPOT/DP/Gerência de Pesquisas e Informações.

Tabela 4.4.6 – Distribuição de Doenças de Notificação Obrigatória no Município de Londrina – 1997- 2011

ANO	1º	2º	3º	4º
1997	Diarreia	Conjuntivite	Exp. Animal	Varicela
1998	Diarreia Aguda	Conjuntivite Viral (Purulenta)	Exp. Animal	Varicela
1999	Diarreia Aguda	Conjuntivite Viral (Purulenta)	Varicela	Doenças Sexualmente Transmissíveis (exclui AIDS)
2000	Diarreia Aguda	Conjuntivite Viral (Purulenta)	Varicela	Doenças Sexualmente Transmissíveis (exclui AIDS)
2001	Diarreia Aguda	Conjuntivite Viral (Purulenta)	Varicela	Herpes Zoster
2002	Diarreia Aguda	Varicela	Herpes Zoster	Herpes Labial
2003	Diarreia Aguda	Conjuntivite Viral	Varicela	Doenças Sexualmente Transmissíveis (exclui AIDS)
2004	Atendimento Antirrábico Humano	Dengue	Doenças Sexualmente Transmissíveis (exclui AIDS)	Meningites
2005	Diarreia Aguda Infecciosa	Conjuntivite Viral	Varicela	Intoxicação Alimentar
2006	Dengue	Hepatite Viral	Meningite	Tuberculose
2007	Dengue	Meningite	Hepatite Viral	Tuberculose
2008	Dengue	Hepatite Viral	Meningite	Tuberculose
2009	Dengue	Intoxicações exógenas	Hepatite Viral	Tuberculose
2010	Dengue	Hepatite Viral	Tuberculose	Meningite
2011	Dengue	Agressão Animal	Intoxicações exógenas	Hepatites virais

Fonte: Sistema de Informações de Agravos de Notificação – SINAN do Ministério da Saúde / PML, Autarquia Municipal de Saúde – AMS.

Organização dos dados: PML/SMPOT/DP/Gerência de Pesquisas e Informações.

PERFIL DO MUNICÍPIO DE LONDRINA – 2012 (Ano-Base 2011)

Tabela 4.4.7 - Outras Unidades de Saúde Municipal – 2011

OUTRAS UNIDADES DE SAÚDE	ENDEREÇO	REGIÃO / ANO DE IMPLANTAÇÃO	Nº MÉDICOS	Nº ENFERMEIROS	Nº PSICÓLOGOS	DEMAIS PROF ⁽³⁾	Nº ATENDIMENTOS	HORÁRIO ATENDIMENTO
Centro de Atenção Psicossocial – AD - “Espaço Vida”	R. Otaviano Felix, 65 Fone: 3379-0877/3379-0785	SUL / 2001(1)	1	2	5	15	1 610 usuários / 17 828 procedimentos	7:30 às 18:00
Centro de Atenção Psicossocial – CONVIVER	R. Alba B. Clivati, 186 Fone: 3347-8758	NORTE / 1996	2	3	5	33	4 367 usuários / 22 888 procedimentos	24 horas diárias
Pronto Socorro Psiquiátrico / Ambulatório Saúde Mental*	Rua Alba Bertoleti Clivati, 186- Fone: 3378-0121	NORTE / 1996	7	2	3	6	PS 20 851 / AMB 663	24 horas diárias
Centro de Atenção Psicossocial – Infantil	R. João, 46 Fone: 3379-0739 / 3379-0740	CENTRO / 1994	1	1	4	10	3 348 usuários / 15 145 procedimentos	7:30 às 18:00
CENTROLAB Laboratório Municipal	Av. Duque Caxias, 3877 Fone: 3323-9073	CENTRO / 1999	0	0	0	45	780 664 exames	07:00 às 23:00
Centro de Especialidades Odontológicas- CEO	Av. Duque de Caxias, 3870	CENTRO / 2004	94	0	0	17	6 192	7:00 às 18:00
Centro de Referência Dr. Bruno Piancastelli Filho	Alameda Manoel Ribas, 1	CENTRO / 1992	7	5	2	33	14 184 atendimentos multiprofissionais / 20 934 procedim. e coleta ex.	7:00 às 18:00
Farmácia Municipal	Rua Santa Catarina, 584	CENTRO / 2002	0	0	0	7	66 000	8:00 às 16:00
Gerência de Internação Domiciliar – SID	Av. Duque Caxias, 3877	CENTRO / 1996	7	4	2	26	272 usuários/ 11 427 visitas	07:00 às 23:00
Maternidade Municipal Lucilla Ballalai	Av. Jacob B. Minati, 350 Fone: 3339-8090	CENTRO / 1992	35	13	0	114	3 248 usuários/ 28 751 procedimentos	24 horas diárias
Pronto Atendimento Municipal “Dr. José A. Queiroz” e Pronto Atendimento Infantil “Dr. Marcos Fraga”	R. Benjamim Constant, 500 Fone: 3336-0202	CENTRO / 2004	45	13	0	139	174 027 usuários/ 432 317 procedim.	24 horas diárias
SAMU (Centro de Regulação Urgências)	R. Dib Libos, 80 Fone: 192 Adm: 3379-0785	CENTRO / 2004	31	12	0	104	62 301 usuários 37 253 transportes	24 horas diárias
SIATE (2)	R. Jaguaribe, 473 Fone: 193	CENTRO / 1996	0	0	0	0	8 418 atendimentos	24 horas diárias
Policlínica Municipal “Ana Ito”	Av. Pres. Castelo Branco, 540 Fone: 3338-3940	CENTRO / 2004	12	3	1	14	16 614 consultas agendadas / 7 956 ECG agendados	07:00 às 19:00
UNIMOS-Unid. Móvel de Saúde	Presta atend. Em diversos locais	2as e 6as = S. Fco; 3as = Heimtal; 4as = S. Jorge; e, 5as = Esp. Stº.	02	01	Zero	02 (1 aux Enf e 1 motorista)	27 339 (Enf=14 034; Aux Enf=11 912; Médicos=1 393)	07:00 às 11:20h nos locais do atendimento.

Fonte: PML/Autarquia Municipal de Saúde – AMS.

⁽¹⁾ A implantação do CAPS AD ocorreu em agosto de 2005, anterior a isto, era Comunidade Terapêutica – Espaço Vida. ⁽²⁾ Os servidores discriminados são da Autarquia Municipal de Saúde. O restante da equipe é composta por servidores da Secretaria de Segurança Pública. ⁽³⁾ Constam nas relações, os funcionários com outros vínculos como serviços terceirizados (SAMU, Policlínica, Cismepar, Iscal e empresas de serviços gerais e segurança) que atuam nesses serviços. O ambulatório de Saúde Mental e o Pronto Socorro funcionam no mesmo endereço do CAPS CONVIVER.

⁽⁴⁾ Esse número especifica profissionais dentistas.

Organização dos dados: PML/SMPOT/DP/Gerência de Pesquisas e Informações.

Tabela 4.4.8 – Hospitalizações pelo SUS, segundo Grupos de Idade e Capítulo da CID-10 em Londrina – 2011

CAUSAS DE INTERNAÇÕES	HOSPITALIZAÇÕES PELO SUS												
	Grupos de Idade (anos)												Total
	Menos de 1 ano	1 a 4	5 a 9	10 a 14	15 a 19	20 a 29	30 a 39	40 a 49	50 a 59	60 a 69	70 a 79	80 e mais	
Algumas Doenças Infecciosas e Parasitárias	55	104	79	65	62	159	199	208	215	254	245	204	1 849
Neoplasias (Tumores)	2	31	52	47	35	80	190	480	431	541	347	159	2 395
Doenças Sangue e Transt. Imunitário	2	11	9	12	5	24	14	20	31	31	37	28	224
Doenças Endócrinas Nutricionais e Metabólicas	14	37	23	7	30	74	88	114	135	135	74	57	788
Transtornos Mentais e Comportamentais	-	1	-	-	43	313	474	357	239	92	6	4	1 529
Doenças do Sistema Nervoso	21	27	22	24	25	63	85	123	144	154	128	60	876
Doenças do Olho e Anexos	1	6	2	7	11	25	12	18	22	28	35	8	175
Doenças do Ouvido e da Apófise Mastóide	1	7	2	5	-	3	3	5	1	1	1	1	30
Doenças do Aparelho Circulatório	8	11	7	14	38	135	255	507	867	1 064	888	515	4 309
Doenças do Aparelho Respiratório	379	593	285	123	63	159	154	167	307	472	555	546	3 803
Doenças Aparelho Digestivo	63	109	105	105	116	336	419	533	620	520	390	203	3 519
Doenças da Pele e do Tecido Subcutâneo	16	56	40	31	54	110	114	158	158	143	109	70	1 059
Doenças Sist. Osteomuscular e Tec. Conjuntivo	1	14	28	45	59	163	157	221	188	170	80	48	1 174
Doenças do Aparelho Geniturinário	96	91	98	69	105	312	353	421	342	314	337	228	2 766
Gravidez Parto e Puerpério	-	-	-	36	975	2 278	990	99	2	-	-	-	4 380
Algumas Afec. Originadas no período Perinatal	486	-	-	-	1	3	1	3	1	1	3	-	499

continua

Tabela 4.4.8 – Hospitalizações pelo SUS, segundo Grupos de Idade e Capítulo da CID-10 em Londrina – 2011

conclusão

CAUSAS DE INTERNAÇÕES	HOSPITALIZAÇÕES PELO SUS												
	Grupos de Idade (anos)												
	Menos de 1 ano	1 a 4	5 a 9	10 a 14	15 a 19	20 a 29	30 a 39	40 a 49	50 a 59	60 a 69	70 a 79	80 e mais	Total
Malf. Cong. Deformidades e Anomalias Cromossômicas	61	43	30	60	52	51	23	13	18	6	3	2	362
Sint. Sinais e Achad. Anorm. ex. Clín. e Laboratórios	12	24	9	13	19	42	31	36	59	39	50	11	345
Lesões Enven. e algo outra Conseq. Causas Externas	16	81	119	114	272	716	536	419	396	278	197	163	3 307
Causas Externas de Morbidade e Mortalidade	-	-	-	-	2	3	-	1	-	-	-	-	6
Total por Grupo Etário	1 234	1 246	910	777	1 967	5 049	4 098	3 903	4 176	4 243	3 485	2 307	33 395

Fonte: MS / DATASUS.

Organização dos dados: PML/SMPOT/DP/Gerência de Pesquisas e Informações.

Tabela 4.4.9 – Hospitalizações pelo SUS, segundo Número de Internações, Valor Médio por Internamento, Média de Permanência e Taxa de Mortalidade, segundo Causas Externas – 2011

CAUSAS EXTERNAS		HOSPITALIZAÇÕES PELO SUS			
Grande Grupo de Causas	Grupo de Causas	Número de Internações	Valor Médio Internamento (R\$)	Média de Permanência (dia)	Taxa de Mortalidade (%)
Acidentes de Transporte	Pedestre Traumatizado acid. transporte	384	2 334,27	7,3	7,29
	Ciclista traumat acid transporte	71	980,78	5,0	2,82
	Motociclista traumatizado acid transporte	517	1 235,82	5,5	2,13
	Ocup. triciclo motor traumatizado acid. transp.	1	1 099,63	5,0	-
	Ocup. automóvel traumatiz. acid. transporte	92	2 438,95	7,3	4,35
	Ocup. Caminhonete traumat. acid transporte	2	494,19	3,0	-
	Ocup. ônibus traumatizado acid. transporte	1	44,22	1,0	-
	Outros acid. Transporte terrestre	15	2 891,24	6,5	13,33
	Outros acid. transporte e os não especific.	6	404,25	3,5	-
	Subtotal	1 089	1 723,80	6,3	4,32
Outras Causas Externas de Lesões Acident.	Quedas	2 434	907,39	3,9	2,14
	Exposição a forças mecânicas inanimadas	142	740,15	3,7	-
	Exposição a forças mecânicas animadas	50	473,13	3,6	-
	Outros riscos acidentais à respiração	8	252,75	2,5	-
	Expos cor. Eletr, rad, temper pressao extrem	24	1 855,53	4,1	-
	Exposição à fumaça, ao fogo e às chamas	92	3 889,60	7,5	9,78
	Contato fonte de calor e subst. quentes	91	2 462,36	6,3	1,10
	Contato animais e plantas venenosos	14	301,54	2,5	-
	Enven/intox . acid exposição a subst. nocivas	23	1 112,22	6,0	-
	Excesso de esforços viagens e privações	1	199,33	2,0	-
	Expos. acid. a outr. fatores e não especific.	8	611,48	3,8	-
	Subtotal	2 887	1 039,39	4,1	2,15
Lesões Autoprovocadas Voluntariamente	Não especificado	51	912,58	4,3	3,92

continua

Tabela 4.4.9 – Hospitalizações pelo SUS, segundo Número de Internações, Valor Médio por Internamento, Média de Permanência e Taxa de Mortalidade, segundo Causas Externas – 2011

CAUSAS EXTERNAS		HOSPITALIZAÇÕES PELO SUS				conclusão
		Número de Internações	Valor Médio Internamento (R\$)	Média de Permanência (dia)	Taxa de Mortalidade (%)	
Grande Grupo de Causas	Grupo de Causas					
Agressões	Não especificado	191	2 087,81	6,3	4,71	
Eventos cuja a Intenção é Indeterminada	Não especificado	70	690,38	4,5	-	
Complic. Assistência Médica e Cirurgica	Ef. Adv. drogas medic. Subst.biológ. fin. Terap.	14	4 549,49	9,6	-	
	Acid. ocorr. durante prest. Serv. Médic. Cirurg.	5	199,39	4,6	-	
	Incid. Advers. diagn/terapia assoc disp. Méd.	67	3 403,36	4,4	1,49	
	Reaç. Anorm. ou compl. tard ou outros proced.	413	1 601,47	7,0	3,63	
	Subtotal	499	1 912,07	6,7	3,21	
Seqüelas de Causas Externas	Não especificado	9	4 513,12	3,2	-	
Fatores Suplementares Relacionado Outras Causas	Não especificado	1	286,36	5,0	-	
Causas Externas não Classificadas	Não especificado	4	1 191,85	3,0	-	
TOTAL		4 801	1 327,09	5,0	2,83	

Fonte: MS/ DATASUS.

Organização dos dados: PML/SMPOT/DP/Gerência de Pesquisas e Informações.

Tabela 4.4.10 – Hospitalizações pelo SUS, por Número de Internações, Gastos, Valor Médio por Internamento, Média de Permanência e Taxa de Mortalidade, em Londrina e Paraná – 2010 e 2011

MUNICÍPIO / LOCALIDADE	ANO	HOSPITALIZAÇÕES PELO SUS				
		Número de Internações	Gastos (R\$)	Valor médio Internamento (R\$)	Média de Permanência (dia)	Taxa de Mortalidade (%)
Londrina	2010	30 112	40 391 449,38	1 341,37	6,9	5,39
	2011	34 398	44 669 574,71	1 298,61	6,5	5,06
Paraná	2010	779 419	849 287 933,62	1 089,64	5,1	3,56
	2011	763 339	911 290 978,99	1 193,82	5,1	3,62

Fonte: MS/ DATASUS.

Organização dos dados: PML/SMPOT/DP/Gerência de Pesquisas e Informações.

Tabela 4.4.11 – Principais Causas de Morte no Município de Londrina – 2001 a 2011

ANO	1ª CAUSA	2ª CAUSA	3ª CAUSA	4ª CAUSA
2001	Doenças do Aparelho Circulatório	Neoplasias	Causas Externas de Morbidade e Mortalidade	Doenças do Aparelho Respiratório
2002	Doenças do Aparelho Circulatório	Neoplasias	Causas Externas de Morbidade e Mortalidade	Doenças do Aparelho Respiratório
2003	Doenças do Aparelho Circulatório	Neoplasias	Causas Externas de Morbidade e Mortalidade	Doenças do Aparelho Respiratório
2004	Doenças do Aparelho Circulatório	Neoplasias	Causas Externas de Morbidade e Mortalidade	Doenças do Aparelho Respiratório
2005	Doenças do Aparelho Circulatório	Neoplasias	Causas Externas de Morbidade e Mortalidade	Doenças do Aparelho Respiratório
2006	Doenças do Aparelho Circulatório	Neoplasias	Causas externas de Mortalidade	Doenças do Aparelho Respiratório
2007	Doenças do Aparelho Circulatório	Neoplasias	Causas externas de Mortalidade (acidentes de trânsito arma de fogo, etc.)	Doenças do Aparelho Respiratório
2008	Doenças do Aparelho Circulatório	Neoplasias	Causas externas de Mortalidade (acidentes de trânsito arma de fogo, etc.)	Doenças do Aparelho Respiratório
2009	Doenças do Aparelho Circulatório	Neoplasias	Causas externas de Mortalidade (acidentes de trânsito arma de fogo, etc.)	Doenças do Aparelho Respiratório
2010	Doenças do Aparelho Circulatório	Neoplasias (tumores)	Causas externas de Mortalidade (acidentes de trânsito, arma de fogo, etc.)	Doenças do aparelho respiratório
2011	Doenças do Aparelho Circulatório	Neoplasias (tumores)	Causas externas de Mortalidade (acidentes de trânsito, arma de fogo, etc.)	Doenças do aparelho respiratório

Fonte: Sistema de Informações sobre Mortalidade (SIM) do Ministério da Saúde / PML, Autarquia Municipal de Saúde – AMS.

Organização dos dados: PML/SMPOT/DP/Gerência de Pesquisas e Informações.

4.5 EDUCAÇÃO

Tabela 4.5.1 – Centros Municipais de Educação Infantil (C.M.E.I.) – 2011

Nº	NOME	FAIXA ETÁRIA ATENDIDA	NÚMERO DE ATENDIMENTOS	ENDEREÇO	BAIRRO	FONE
ÁREA URBANA						
1	C.M.E.I. Carolina Benedita dos Santos	3 meses a 5 anos	78	Rua José Soares, 22 CEP: 86 056-100	C. H. Avelino Antonio Vieira	3375 0196
2	C.M.E.I. Durvalina Pereira O. de Assis	3 meses a 5 anos	90	Rua Cerejeira, 427 CEP: 86 035-450	Jardim Marabá	3375 0230
3	C.M.E.I. Francisco Quesada Ortega	3 meses a 5 anos	81	Rua José Vargas, 250 CEP: 86 071-710	C. H. José Maurício Barroso	3375 0192
4	C.M.E.I. Malvina Poppi Pedriali	3 meses a 5 anos	94	Rua Santa Clara, 125 CEP: 86 027-570	Vila Fraternidade	3375 0207
5	C.M.E.I. Iracema de Barros Mello	3 meses a 2 anos	26	Rua Flor dos Alpes, 262 CEP: 86 042-130	Parque Ouro Branco	3375 0199
6	C.M.E.I. Kalin Youssef	3 meses a 5 anos	97	Rua Tanzânia, 315 CEP: 86 080-010	C. H. Hilda Mandarino	3375 0195
7	C.M.E.I. Marina Sabóia Nascimento	3 meses a 5 anos	156	Rua Guilherme de Almeida, 3.655 - CEP: 86 044-000	Jardim Cristal	3375 0191
8	C.M.E.I. Marízia Carli Loures	3 meses a 5 anos	94	Rua José Boralli, 325 CEP: 86 071-710	Jardim Santiago	3375 0197
9	C.M.E.I. Valéria Veronese	3 meses a 6 anos	290	Rua Benjamin Constant, 800 CEP: 86 010-350	Centro	3375 0204
10	C.M.E.I. Yolanda Salgado Vieira Lima	3 meses a 5 anos	113	Rua Nelson Brunelli, 338 CEP: 86 037-540	C. H. Alexandre Urbanas	3375 0194
Total			1 119			
ÁREA RURAL						
1	C.M.E.I. Marli Marques Agostinho	3 meses a 5 anos	37	Rua Amapá, s/n - CEP: 86 120-000	Distrito de Guaravera	3398 3991
Total			37			
Total Geral			1 156			

Fonte: PML/Secretaria de Educação.

Organização dos dados: PML/SMPOT/DP/Gerência de Pesquisas e Informações.

Tabela 4.5.2 – Centros de Educação Infantil do Município de Londrina Mantidos por Entidades não Governamentais – 2011

N.º	CENTRO DE EDUCAÇÃO INFANTIL	ÓRGÃO MANTENEDOR	FAIXA ETÁRIA ATENDIDA	NÚMERO DE ATENDIMENTOS	ENDEREÇO	BAIRRO	FONE
ÁREA URBANA							
1	ABAC	Ass. Beneficente Amigos da Criança Vila OK	3 a 5 anos	82	Rua Sudão, 273	Pq. Ouro Verde	3348-7282
2	Alaíde Fausto de Souza	Associação Alaíde Fausto de Souza	3 a 5 anos	114	Rua Capiberibe, 63	Vila Nova	3329-1140
3	Alegria	Instituto Esperança	3 a 5 anos	73	Rua Paula Gomes, 23	Vila Marízia	3337-2844
4	AMPAS	Ass. De Mães e Pais do Cj. Aquiles Stenghel	3m a 5 anos	241	Rua Vergilio Perim, 905	Cj. A. Stenghel	3336-6465
5	Ana Proveller	Inst. Adv. Sul Brasileira de Educ e Ass. Social	3m a 5 anos	88	Rua Pelicano, 53	Jd. Paraíso	3334-4510
6	Anália Franco	Lar Anália Franco de Londrina	3m a 5 anos	248	Av. Anália Franco, 33	Aeroporto	3325-8060
7	Anita Correia	Associação de Capacitação da Mulher	3 a 5 anos	89	Rua Pedro Martins, 176	C.H. Tito Carneiro Leal	3342-9321
8	Antonia Guandeline Ferrante	cessada					
9	Antonieta Trindade	Ass. Metodista de Assistência Social de Londrina	3 a 5 anos	47	Av. Saul Elkind, 1569	Cj. Vivi Xavier	3025-4015
10	Antonio Augusto Faria	Soc. Beneficente dos Bairros da Amizade	3m a 5 anos	258	Rua Aroeira, 230	Jd. Leonor	3348-3068
11	Aracy Soares Santos	Centro Promoc e Creche Aracy Soares Santos	3 a 5 anos	152	Praça Victório Sinegália	Cj. Oscavo Stos	3341-8388
12	Boa Esperança	Ass. da Comunidade dos Sagrados Corações	3 a 5 anos	68	Rua Luís Anelli, 234	Jd. Boa Esperança	3341-7478
13	Casa do Caminho	C.E.I. Casa do Caminho	3m a 5 anos	159	Av. Paul Harris, 1481	Aeroporto	3325-4037
14	Criança Feliz	Associação Faça Uma Criança Feliz	3 a 5 anos	121	R Dr Juvenal Egger Filho, 261	Cj. Farid Libos	3321-3241
15	Criança Futuro	cessada					

continua

Tabela 4.5.2 – Centros de Educação Infantil do Município de Londrina Mantidos por Entidades não Governamentais – 2011

continuação

N.º	CENTRO DE EDUCAÇÃO INFANTIL	ÓRGÃO MANTENEDOR	FAIXA ETÁRIA ATENDIDA	NÚMERO DE ATENDIMENTOS	ENDEREÇO	BAIRRO	FONE
ÁREA URBANA							
16	Débora Dias	C.E.I. Débora Dias	3m a 5 anos	85	R. Luiz Gomes da Silva, 163	Cj. João Paz	3326-2773
17	Dom Geraldo Fernandes	Instituto Pio XII	3m a 6 anos	203	R. Coração de Maria, 90	Jd. Petrópolis	3342-1059
18	Dr Jorge Dib Abussafe	C.E.I. Jorge Dib Abussafe	3m a 5 anos	111	Rua Hikoma Udiara, 78	Jd. San Fernando	3325-2442
19	Emanuel	Núcleo Social Evangélico de Londrina	3m a 2 anos	27	R. Francisco Lirolla Sobrinho, 288	Cj. Milton Gavetti	3025-4643
20	Espaço Criança (Guilherme Pires)	Sociedade Beneficente Nossa Esperança	3m a 5 anos	106	Rua Eleutério Naves, 156	Cj. Guilherme Pires	3337-5888
21	Estrelinha	Assistência Lar Esperança de Londrina	3m a 5 anos	199	Av. do Café, 100	Aeroporto	3325-7499
22	Gov. José Richa	C.E.I. Governador José Richa	3m a 5 anos	219	Rua Garça Real, 98	Cj. Violin	3339-0021
23	Guiomar Moreira	Serviço de Ação Social da Igreja do Evangelho Quadrangular	3m a 5 anos	99	R. José Martins de Oliveira, 255	Cj. Mister Thomas	3339-2347
24	Helena Ometto Torres	C.E.I. Helena Ometto Torres	3m a 5 anos	105	Rua Olinto Pedriali, 300	Cj. Jamile Dequech	3341-2775
25	Imaculada Conceição	C.E.I. Imaculada Conceição	3m a 5 anos	156	R. Elson Pedro dos Santos, 205	Jd. União da Vitória	3341-4335
26	Iracema H. Campregher	Instituto Matheus Emmanuel de Londrina	3m a 5 anos	171	Rua Adelina Miola Lopes, 339	Santa Fé	3339-1950
27	Irmãs de Betânia	C.E.I. Irmãs de Betânia	3 a 5 anos	92	R. Nossa Sª das Graças, 295	Vila Nossa Sª da Paz	3338-5686
28	Josefina da Cruz	cessada					
29	Jurema Neves Canziani	Associação Pró - Criança	3m a 5 anos	82	R. Dep. Agnaldo Pereira Lima, 50	Conj. Roseira	3341-6762
30	Lindalva Silva Basseto	Associação de Voluntárias Mãe Esperança	3m a 5 anos	65	R. Maria Sinópoli Francovig, 904	Conj. Semiramis	3334-3840

continua

Tabela 4.5.2 – Centros de Educação Infantil do Município de Londrina Mantidos por Entidades não Governamentais – 2011

continuação

N.º	CENTRO DE EDUCAÇÃO INFANTIL	ÓRGÃO MANTENEDOR	FAIXA ETÁRIA ATENDIDA	NÚMERO DE ATENDIMENTOS	ENDEREÇO	BAIRRO	FONE
ÁREA URBANA							
31	Mãe Rainha	Ass. De Desenv. Educ. Cultural e Científica Integ. de Londrina	3 a 5 anos	117	R.Ruy V. Carnascialli, 904	Jd. Santa Rita	3328-1932
32	Marabá	Associação Feminina de Assistência à Criança	3m a 5 anos	153	Rua Ananás, 96	Jd. Mairá	3326-2251
33	Maria Cecília	Associação Clube de Mães Maria Cecília	3 a 5 anos	116	Rua Alcides Simão Santiago, 258	Maria Cecília	3337-9081
34	Maria Esther Leite Junqueira	Sociedade Mantenedora de Assistência	3 a 6 anos	145	Rua Mitomu Simamura, 105	Pq. Indústrias Pesadas	3341-0136
35	Maria Helena Januário I	Ass. "Ano 53" Sociedade Civil Beneficente	3 a 5 anos	55	Av. dos Garis, 450	Cj Chefe Newton	3348-7618
36	Maria Helena Januário II	Ass. "Ano 53" Sociedade Civil Beneficente	3m a 5 anos	140	R. Aurélio B. de Holanda, 1050	Cj Parigot de Souza III	3348-8588
37	Matilde Vicentini	Associação Internacional de Caridade de Londrina	3m a 5 anos	202	R Serra da Canastra, 636	Jd. Bandeirantes	3327-4647
38	Menino Deus	Sociedade Beneficente Menino Deus	3m a 5 anos	204	R Hermegildo Marquesini, s/n	Jd. João Turquino	3328-1033
39	Menino Jesus	C.E.I. Menino Jesus	3m a 5 anos	163	R Orlando Silva, 536	Vila Izabel	3321-1987
40	Milton Gaveti	Ass. de Moradores do Cj H. Milton Gavetti e Jd. Pacaembu II	3 a 5 anos	83	R Luís Vicente A.Gongora, 22	Jd. Pacaembu II	3334-1740
41	Nissia Rocha Cabral	Centro de Promoção do Menor Nossa Senhora das Graças	3m a 5 anos	143	R Antonio Vis. Lopes Rubio, 18	Cj Anibal Siq. Cabral	3342-3812
42	Nossa Senhora de Fátima	Associação Educadora Rainha das Missões	3 a 5 anos	99	Rua Mamburê, 151	Jd. Castelo	3325-1349
43	Nossa Senhora do Carmo	Centro Ouro Branco de Assistência ao Menor	3 a 5 anos	126	R Flor dos Alpes, 440	Pq. Ouro Branco	3341-1450
44	Nova Vida	Ass. Cristã Evangelizadora Beneficente	3 a 5 anos	117	R Odete Dias Santana, 28	Jd. São Jorge	3327-9618

continua

Tabela 4.5.2 – Centros de Educação Infantil do Município de Londrina Mantidos por Entidades não Governamentais – 2011

continuação

N.º	CENTRO DE EDUCAÇÃO INFANTIL	ÓRGÃO MANTENEDOR	FAIXA ETÁRIA ATENDIDA	NÚMERO DE ATENDIMENTOS	ENDEREÇO	BAIRRO	FONE
ÁREA URBANA							
45	Novo Amparo	C.E.I. Novo Amparo	3 a 5 anos	65	R Agenor Pereira da Silva, 290	Cj. Novo Amparo	3356-8283
46	Padre Boaventura	Clube de Mães e Voluntários do Cj São Lourenço	3m a 5 anos	168	R Antonio Silveira Santos, 92	Cj. São Lourenço	3341-1677
47	Padre Domingos Rovedatti	Paróquia Nossa Senhora de Fátima	3 a 5 anos	116	Rua Amianto, 45	Jd. Ideal	3337-8516
48	Pastor Francisco Seixas	Ass. Metodista de Assistência Social de Londrina	3m a 5 anos	62	Rua dos Arquitetos, 33	Jd. União da Vitória	3025-4026
49	Pequena Casa de Nazaré	Instituto Irmãs da Reparação	3 a 5 anos	54	R Ruy V. Carnasciali, 426	Jd. Leonor	3338-8188
50	Pequeno Príncipe	Associação Beneficente Amor e Paz	3m a 5 anos	77	Av. Winston Churchill, 1555	Pq. Ouro Verde	3328-3478
51	Pindorama	Núcleo Social Evangélico de Londrina - NUSELON	3m a 5 anos	163	Rua Santa Rosa, 141	Cj. Pindorama	3326-4042
52	Adelina Castaldi Novaes-Presipe	Associação de Pais e Amigos do Presipe de Londrina	3 a 5 anos	140	Rua Maragogipe, 169	Centro	3322-6762
53	Rafaela Kemer de Moraes	Associação Faça uma Criança Sorrir	3m a 6 anos	118	Rua Olímpio Theodoro, s/n	Parque Universidade	3347-2865
54	Regina Barros	Ass. Metodista de Assistência Social de Londrina	3 a 5 anos	53	Av. Saul Elkind, 1278	Cj. Violin	3027-4664
55	Rev. Jonas Dias Martins	Ass. Feminina Evangélica Benéf. de Londrina	3m a 5 anos	134	Rua Foz do Iguaçu, 245	Jd. Bancários	3327-1187
56	Santa Rita	Província Bras. Da Congr. Das Irmãs Filhas da Caridade de São Vicente de Paulo	3 a 5 anos	146	Av. São João, 209	Vila Siam II	3322-0319
57	Stª Terezinha do Menino Jesus	Associação Faça uma Criança Sorrir	3m a 3 anos	123	Rua Basílio Zanin, 17	José Giordano	3347-3499
58	Santo Antonio	Obras Assistenciais São Vicente de Paulo de Londrina	3m a 5 anos	244	Av. Madre Leônia Milito, 499	Pq. Guanabara	3339-0392

continua

Tabela 4.5.2 – Centros de Educação Infantil do Município de Londrina Mantidos por Entidades não Governamentais – 2011

conclusão

N.º	CENTRO DE EDUCAÇÃO INFANTIL	ÓRGÃO MANTENEDOR	FAIXA ETÁRIA ATENDIDA	NÚMERO DE ATENDIMENTOS	ENDEREÇO	BAIRRO	FONE
ÁREA URBANA							
59	Sebastião Sanches Sarauza	Associação de Mulheres Solidárias do Jd Interlagos	3 a 5 anos	91	Rua Franz Helsemanm, 150	Jardim São Pedro	3329-5955
60	Silvana Lopes	Clube de Mães do Cj Hab. Vivi Xaver	3 a 5 anos	127	Rua John Lennon, 188	Cj. Vivi Xavier	3338-4228
61	Tia Lana	C.E.I. Tia Lana	3 a 5 anos	97	Rua Rudolph Diesel, 935	Jd. Tóquio	3338-8634
62	Tia Maria Júlia	Serviço de Obras Sociais de Londrina	3 a 5 anos	88	Rua Jaguaribe, 350	Vila Nova	3024-4420
63	Victória Mazetti Dinardi	Casa do Bom Samaritano - Inst. de Promoção Social de Londrina	3m a 5 anos	110	Rua Brasília Machado, 153	Vila Marízia	3334-1537
64	Vivendo e aprendendo	Creche Ass. de Pais e Mães do C. Ernani Moura Lima	3 a 5 anos	99	R. Leontina da Conc.Gaion, 390	Cj. Ernani M Lima	3329-5956
65	Haydee Colli Monteiro	Ass. das Senhoras Rotarianas de Londrina	3m a 5 anos	69	Rua Plutão, 245	Jd. do Sol	3327-2722
66	Pr Samuel de Souza		4 a 5 anos	35	Rua Diogenes Lima Bravo, 99	Jd Perobal	3343-3072
67	Betânia		2 a 3 anos	39	Rua Celso Dalazuana Sampaio, 146	Jd Veneza	3337-7586
Total da Área Urbana				7 741			
ÁREA RURAL							
1	Maria Elizia P.de Souza	Associação de Moradores de Paiquerê	3 a 5 anos	79	Rua Vitório Sibardi/Paiquerê	Praça Central	3398-6571
2	São José – Irerê	C.E.I. São José	3m a 5 anos	93	R. Antonio Calheiros s/n	Irerê	3398-6144
3	João Rampazzo		2 a 5 anos	65	Rua General Osório, 372	Distrito São Luis	3398-9211
Total da Área Rural				237			
Total Geral				7 978			

Fonte: PML/Secretaria Municipal de Educação. Nota: Os C.E.I.s são mantidos por Associações Comunitárias, Beneficentes e Igrejas.

Organização dos dados: PML/SMPOT/DP/Gerência de Pesquisas e Informações.

Gráfico 4.5.3 – Número de Atendimento nos Centros de Educação Infantil – 2001 a 2011

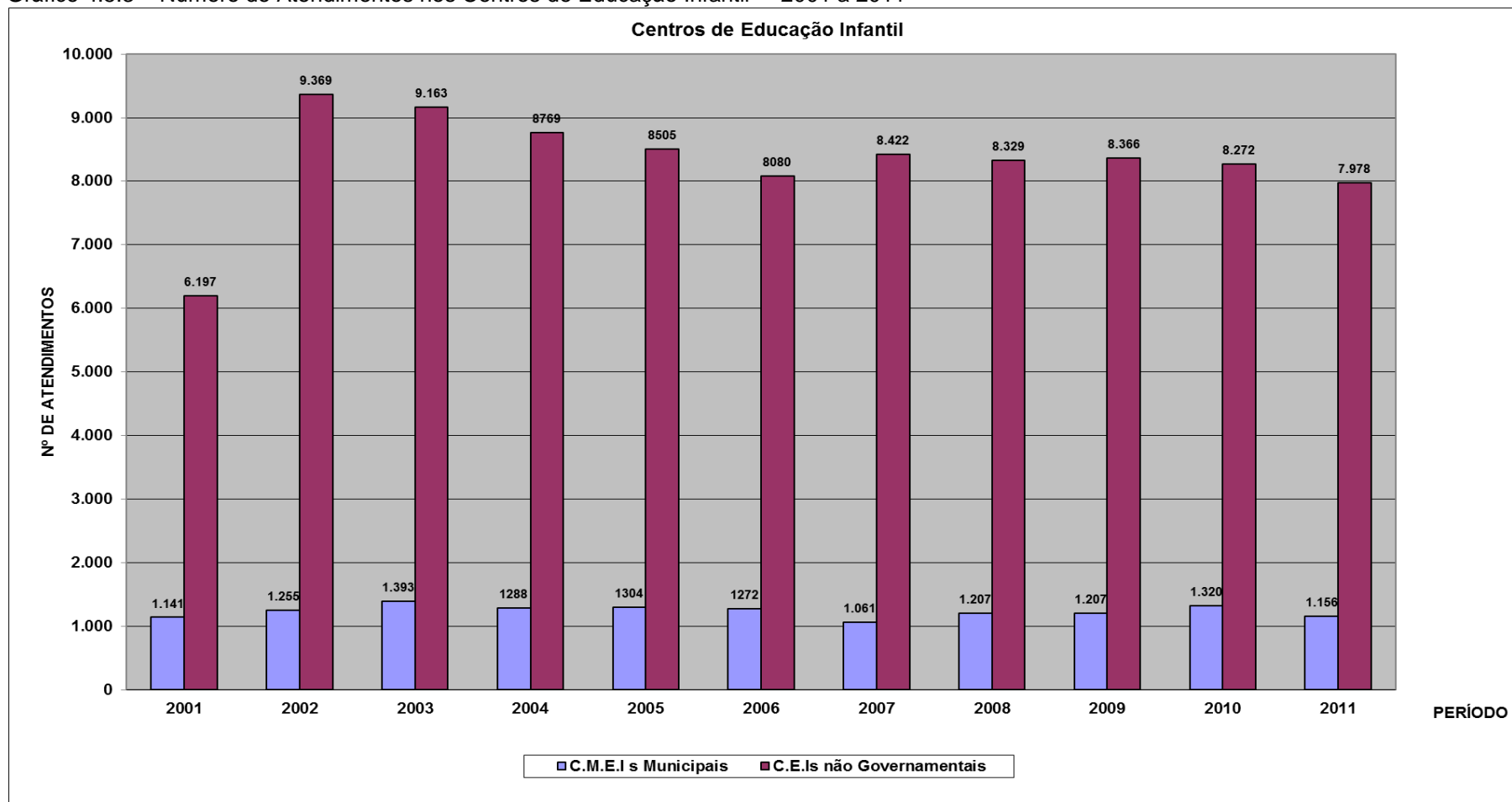

Fonte: PML/Secretaria Municipal de Educação

Organização dos dados: PML/SMPOT/DP/Gerência de Pesquisas e Informações.

Tabela 4.5.4 – Situação do Ensino no Município de Londrina: Número de Escolas, Entidade Mantenedora e Modalidades de Ensino Ofertadas – 2011

ENTIDADE MANTENEDORA	NÚMERO DE ESCOLAS	MODALIDADES OFERTADAS										
		Educação Infantil		Ensino Fundamental Anos Iniciais e Anos Finais	Ensino Médio	Educ. Jovens e Adultos Ensino Fundamental (presencial)	Educ. Jovens e Adultos Ens. Médio (presencial)	Educ. Jovens e Adultos Ensino Fundamental (semipresencial)	Educ. Jovens e Adultos Ens. Médio (semipresencial)	Educação Especial	Superior	Pós-Graduação
		Creche	Pré-Escola									
Estadual	71	0	3	64	53	11	11	0	0	22	1	1
Municipal	91	11	71	80	0	36	0	0	0	3	0	0
Federal	2	0	0	0	0	0	0	0	0	0	2	1
Particular	144	108	123	63	17	1	1	0	0	0	9	9
Particular c/ convênio Municipal	67	67	65	0	0	0	0	0	0	0	0	0
Particular c/ convênio Estadual	6	6	6	6	0	6	0	0	0	6	0	0
Total	381	192	268	213	70	54	12	0	0	31	12	11

Fontes: Ministério da Educação (Dados do Censo Escolar de 2011) / e-MEC - Sistema de Regulação do Ensino Superior. Instituto Nacional de Estudos e Pesquisas Educacionais - INEP - Censo Educacional 2011. Secretaria Estadual da Educação do Paraná. Secretaria Municipal de Educação de Londrina. Instituições de Ensino Superior de Londrina.

Nota: Atribuem-se zeros aos valores das categorias onde não há ocorrência da variável. Incluído, educação Indígena.

Organização dos dados: PML/SMPOT/DP/Gerência de Pesquisas e Informações.

Tabela 4.5.5 – Situação do Ensino no Município de Londrina: Número de Matrículas Iniciais nas Modalidades de Ensino Ofertadas e Entidade Mantenedora – 2011

DEPENDÊNCIA	NÚMERO DE MATRÍCULAS																	
	Educação Infantil		Ensino Fundamental		Ensino Médio	Educ. Prof. (nível técnico)	EJA (Presencial)		EJA (Semipresencial)		Educação Especial ⁽¹⁾							
	Creche	Pré-Escola	1ª à 4ª série e Anos Iniciais	5ª a 8ª série e Anos Finais			Fund. ⁽²⁾	Méd. ⁽²⁾	Fund.	Méd.	Creche	Pré-escola	Anos Iniciais	Anos Finais	Méd.	Ed.Prof Nível Técnico	EJA Fund ^(1,2)	EJA Méd. ^(1,2)
Estadual	0	15	1472	29 792	16 991	1 778	2 174	1 852	0	0	2	5	61	311	134	2	13	3
Federal	0	0	0	0	0	127	0	69	0	0	0	0	0	0	0	2	0	0
Municipal	518	3 784	24 562	276	0	0	980	0	33	0	0	11	398	1	0	0	58	0
Privada	4 661	8140	6 832	4 882	4 015	2 323	38	236	0	0	80	107	324	6	11	3	0	0
Total	5 179	11 939	32 866	34 950	21 006	4 228	3 192	2 157	33	0	82	123	783	318	145	7	71	3

Fontes: Ministério da Educação /INEP (Dados do Censo Escolar de 2011 - Educacenso) / Secretaria Municipal de Educação de Londrina.

Organização dos dados: PML/SMPOT/DP/Gerência de Pesquisas e Informações.

⁽¹⁾ Não estão incluídos alunos da Educação de Jovens e Adultos Semipresencial.

⁽²⁾ Inclui os alunos da Educação de Jovens e Adultos integrada à Educação Profissional.

Tabela 4.5.6 – Ensino Superior e de Pós-Graduação no Município de Londrina – 2011

ENTIDADE	GRADUAÇÃO			PÓS-GRADUAÇÃO		
	Número de Matrículas	Número de Concluintes	Número de Professores	Número de Matrículas	Número de Concluintes	Número de Professores
Faculdade Arthur Thomas	342	140	53	80	-	8
Centro de Extensão Universitária Keynes	Não ofertado	Não ofertado	Não ofertado	0 ⁽¹⁾	0 ⁽¹⁾	20
Centro de Educação Profissional de Londrina – SENAI	Não ofertado	Não ofertado	Não ofertado	337	86	42
Centro Universitário Filadélfia – UNIFIL	5 300	4 419	353	1 203	255	270
Faculdade Pitágoras – Campus Metropolitana	532	603	127	149	73	16
Faculdade União Norte Paranaense de Ensino – UNINORTE	Não informado	Não informado	Não informado	Não informado	Não informado	Não informado
ISBL – Centro Educacional Evangélico	17	9	16	Não ofertado	Não ofertado	Não ofertado
Faculdade Teológica Sul Americana – FTSA	151	136	14	50	36	33
IAPEC	18	14	06	Não informado	Não informado	Não informado
INBRAPE	Não informado	Não informado	Não informado	Não informado	Não informado	Não informado
Inst. de Ensino Superior de Londrina – INESUL	Não informado	Não informado	Não informado	Não informado	Não informado	Não informado
ISAE/FGV	Não ofertado	Não ofertado	Não ofertado	350	139	122
Pontifícia Universidade Católica do Paraná – Campus Londrina – PUC/PR	1 797	295	76	339	Sem concluintes até a presente data.	134
Universidade Estadual de Londrina – UEL	15 967	2 223	1 635	4 932	1 320	1 184
Universidade Tecnológica Federal do Paraná – UTFPR	304	46	70	86	71	57
Universidade do Norte do Paraná – UNOPAR	7 307	1 580	630	982	589	175
Total	31 735	9 465	2 980	8 508	2 569	2061

Fonte: Instituições de Ensino acima relacionadas e Ministério da Educação/INEP.

⁽¹⁾ Segundo o Centro de Extensão Universitária Keynes, não houve abertura de novas turmas de pós-graduação no ano de 2011; portanto, não houve acréscimo de professores e não houve concluintes, pois os cursos têm duração de 18 meses.

Organização dos dados: PML/SMPOT/DP/Gerência de Pesquisas e Informações.

Tabela 4.5.7 – Evolução das Matrículas Iniciais nas Modalidades de Ensino Ofertadas no Município de Londrina – 2003/2011

MODALIDADES DE ENSINO	ANO								
	2003	2004	2005	2006	2007	2008	2009	2010	2011
Educ. Infantil (Pré-Escolar)	13 249	14 538	14 579	14 917	13 067	13 160	12 806	11 813	11 939
Educ. Infantil (Creche)	3 969	4 570	4 749	4 998	4 907	5 070	5 195	5 400	5 179
Ensino Fundamental	71 762	70 991	69 766	70 632	70 047	68 478	68 584	68 394	67 816
E. J. A. - I e II Segmentos ⁽¹⁾	8 090	9 151	5 173	5 608	4 889	4 295	3 567	4 241	3 192
Ensino Médio	23 906	23 565	23 213	22 389	21 431	20 904	20 862	21 121	21 006
Educação Especial	1 254	1 307	1 339	1 316	1 630	1 802	1 350	1 394	1 532
Educ. Profiss. Técnico	2 048	3 045	3 964	3 861	-	-	-	-	4 228
E. J. A. - Ensino Médio	3 212	4 570	2 559	3 148	3 376	2 626	2 782	2 257	2 157
Ensino Superior	30 528	27 649	28 386	⁽²⁾ 27 461	⁽²⁾ 27 872	23 213	⁽³⁾ 3 546	24 600	⁽³⁾ 31 735
Pós-Graduação	5 172	-	6 320	⁽²⁾ 5 657	⁽²⁾ 5 556	4 666	⁽³⁾ 4 160	5 006	⁽³⁾ 8 508
Total	163 190	-	160 048	159 987	152 775	144 214	122 852	144 226	156 932
População	467 334	480 800	488 287	495 696	497 833	505 184	510 707	506 701	511 279
% Matrícula/População	34,92	-	32,78	32,27	31,00	28,55	24,05	28,46	30,69

Fontes: Entidades Mantenedoras / INEP - Resultados Finais do Censo Escolar 2011.

População: 1990 - Estimativa da Secretaria Municipal de Planejamento; 1996 e 2007 - Contagem da População IBGE; 1997, 1998, 1999, 2001, 2002, 2003, 2004, 2005, 2006, 2008, 2009 e 2011 – Estimativas da População IBGE; 2000 e 2010 - Censo Demográfico IBGE.

Nota: A partir de 01/01/1997, foram alteradas as nomenclaturas das modalidades de ensino, de acordo com a Lei Federal n.º 9.394, de 24/12/96 (Lei das Diretrizes e Bases da Educação Nacional - LDB), nos seguintes termos: Pré-Escola = Educação Infantil; 1º Grau = Ensino Fundamental; 2º Grau = Ensino Médio; ⁽¹⁾ Segmento = Alfabetização 1ª à 4ª Série/II segmento = 5ª à 8ª Série; ⁽²⁾ FGV e INBRAPE não informaram os dados em 2006 – FGV e Instituto Keynes não informaram os dados em 2007, FGV – Instituto Keynes – Inst Mãe de Deus e Unopar não informaram os dados em 2008, portanto, trata-se de valores aproximados. ⁽³⁾ Dados retirados da tabela 4.5.6. Informamos que nem todas as instituições superiores responderam à solicitação dos dados.

Organização dos dados: PML/SMPOT/DP/Gerência de Pesquisas e Informações.

GRÁFICO 4.5.8 – Evolução das Matrículas Iniciais nas Modalidades de Ensino Ofertadas no Município de Londrina de 2002 a 2011

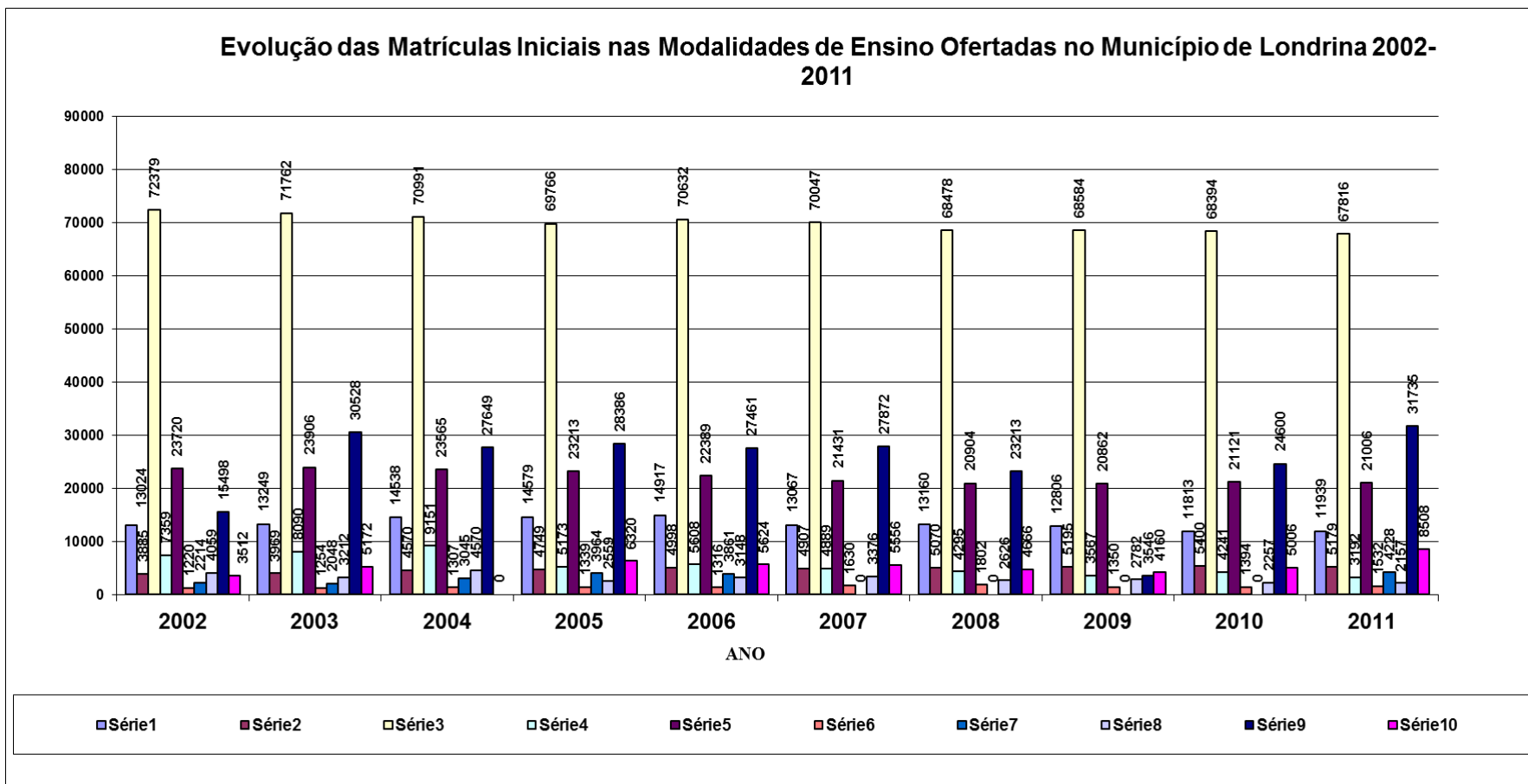

Fonte: Entidades Mantenedoras (Dados do Censo Escolar)

Organização dos dados: PML/SMPOT/DP/Gerência de Pesquisas e Informações.

Tabela 4.5.9 – Taxa de Aprovação do Ensino Fundamental Regular e Nota da Prova Brasil nas Séries Iniciais e Finais da Rede Municipal e Estadual do Município de Londrina – 2009 e 2011

REDE	TAXA DE APROVAÇÃO – 2009							TAXA DE APROVAÇÃO – 2011						
	Anos Iniciais do Ensino Fundamental													
	1º	2º	3º	4º	5º	Indicador de Rendimento (P)	Nota Prova Brasil – Média Padronizada (N)	1º	2º	3º	4º	5º	Indicador de Rendimento (P)	Nota Prova Brasil – Média Padronizada (N)
Municipal	98,9	100,0	99,2	94,7	97,8	0,98	5,78	98,9	98,9	90,2	82,8	96,3	0,93	5,85
Estadual	-	96,9	94,6	95,7	91,8	0,95	6,05	64,9	76,2	80,2	94,9	87,7	0,79	5,92
Rede	Anos Finais do Ensino Fundamental													
	6º	7º	8º	9º	Indicador de Rendimento (P)	Nota Prova Brasil – Média Padronizada (N)	6º	7º	8º	9º	Indicador de Rendimento (P)	Nota Prova Brasil – Média Padronizada (N)		
	6º	7º	8º	9º	Indicador de Rendimento (P)	Nota Prova Brasil – Média Padronizada (N)	6º	7º	8º	9º	Indicador de Rendimento (P)	Nota Prova Brasil – Média Padronizada (N)		
Municipal	80,4	85,2	83,1	94,5	0,85	4,76	71,1	69,8	76,3	88,2	0,76	4,73		
Estadual	78,8	79,8	79,9	82,2	0,80	5,13	81,0	79,1	77,3	79,8	0,79	5,07		

Fonte: MEC/INEP.

Disponível em: <http://portal.inep.gov.br/web/portal-ideb/portal-ideb>

Nota: Médias da Prova Brasil 2011 e Ideb 2011 calculados sem as escolas federais.

Organização dos dados: PML/SMPOT/DP/Gerência de Pesquisas e Informações.

Tabela 4.5.10 – Índice de Desenvolvimento da Educação Básica (IDEB), observado na Rede Municipal e Estadual de Londrina e no Estado do Paraná – 2009 e 2011

LONDRINA		
Fases de Ensino	IDEB Observado	
Municipal	2009	2011
Anos Iniciais do Ensino Fundamental	5,7	5,4
Anos Finais do Ensino Fundamental	4,1	3,6
Estadual	2009	2011
Anos Iniciais do Ensino Fundamental	5,7	4,7
Anos Finais do Ensino Fundamental	4,1	4,0
PARANÁ		
Fases de Ensino	IDEB Observado	
Estadual	2009	2011
Anos Iniciais do Ensino Fundamental	5,2	5,2
Anos Finais do Ensino Fundamental	4,1	4,0

Fontes: MEC/INEP Prova Brasil, Censo Escolar 2011 e Saeb.

Disponível em: <http://portal.inep.gov.br/web/portal-ideb/portal-ideb>

Nota: O IDEB observado é calculado através do indicador de rendimento escolar (P) e a nota média padronizada da Prova Brasil (N): $(N \times P)$.

Organização dos dados: PML/SMPOT/DP/Gerência de Pesquisas e Informações.

Tabela 4.5.11 – Evolução do Movimento Escolar na Rede de Ensino Municipal da Zona Urbana do Município de Londrina, no Ensino Fundamental de 1ª à 4ª série – 2001 - 2011

DISCRIMINAÇÃO	2001	2002	2003	2004	2005	2006	2007	2008	2009	2010	2011
Matrículas Iniciais	21 441	21 771	21 835	21 879	21 772	22 316	22 565	21 984	21 318	22 039	23 290
Transferências Recebidas	3 224	2 385	2 557	2 523	2 617	2 234	2 517	2 231	2 536	2 855	2 761
Matrícula Geral	24 665	24 156	24 392	24 402	24 389	24 550	25 082	24 215	23 854	24 894	26 051
Transferências Expedidas	3 280	2 656	2 746	2 706	2 708	2 207	2 532	2 220	2 364	2 542	2 618
Abandono	234	193	163	121	140	137	126	92	104	114	81
Aprovados	19 416	19 850	19 996	19 835	19 782	20 473	20 907	20 666	20 952	21 177	22 404
Reprovados	1 735	1 457	1 487	1 740	1 759	1 733	1 517	1 237	434	1 061	948
Matrículas Finais	21 151	21 307	21 483	21 575	21 541	22 206	22 424	21 903	21 386	22 238	23 352
Taxa de Aprovados (%)	90,80	92,32	92,38	91,42	91,20	91,63	92,71	93,96	97,50	94,74	95,6
Taxa de Reprovados (%)	8,11	6,78	6,87	8,02	8,10	7,76	6,73	5,62	2,02	4,75	4,1
Taxa de Abandono (evasão) (%)	1,10	0,90	0,75	0,56	0,70	0,61	0,56	0,42	0,48	0,51	0,3

Fonte: PML/Secretaria de Educação/Assessoria de Planejamento.

Notas: Matrícula Geral = Matrículas Iniciais + Transferências Recebidas.

Matrículas Finais = Matrícula Geral – Transferências Expedidas – Abandono.

Taxa de Aprovados = (Aprovados x 100): (Matrícula Geral – Transferências Expedidas).

Taxa de Reprovados = (Reprovados x 100): (Matrícula Geral – Transferências Expedidas).

Taxa de Abandono = (Abandono x 100): (Matrícula Geral – Transferências Expedidas).

(Metodologia de cálculo adotada pelo MEC/Banco Mundial).

Organização dos dados: PML/SMPOT/DP/Gerência de Pesquisas e Informações.

GRÁFICO 4.5.12 – Evolução do Movimento Escolar na Rede de Ensino da Zona Urbana do Município de Londrina no Ensino Fundamental de 1ª à 4ª Série – 2002 a 2011

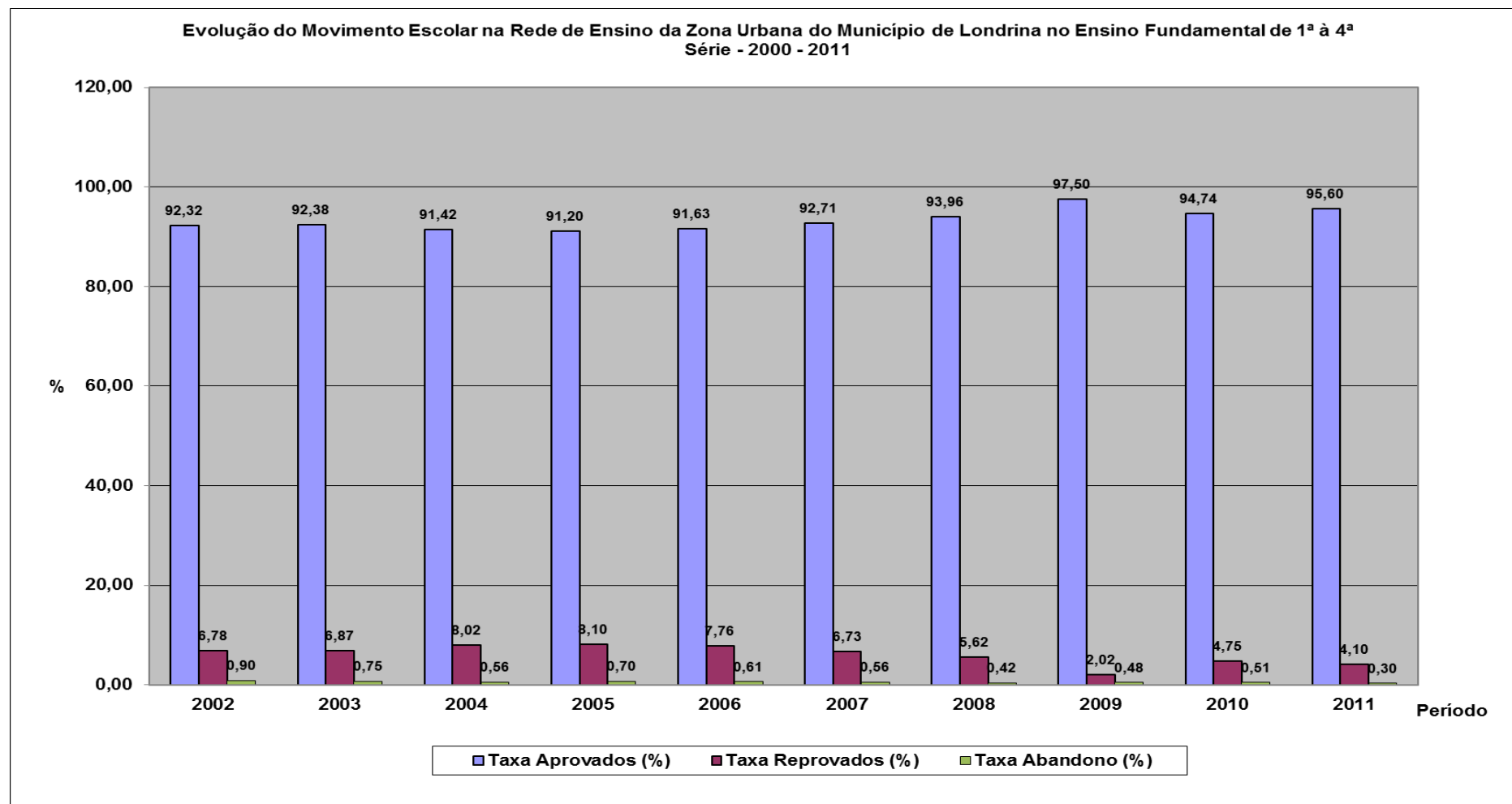

Fonte: PML/Secretaria de Educação/ Assessoria de Planejamento.

Organização dos dados: PML/SMPOT/DP/Gerência de Pesquisas e Informações.

Tabela 4.5.13 – Evolução do Movimento Escolar na Rede de Ensino Municipal da Zona Rural do Município de Londrina, no Ensino Fundamental de 1ª à 4ª série – 2001 a 2011

DISCRIMINAÇÃO	2001	2002	2003	2004	2005	2006	2007	2008	2009	2010	2011
Matrículas Iniciais	2 536	2 481	2 490	2 498	2 420	2 350	2 034	1 841	1 711	1 736	1 632
Transferências Recebidas	541	377	366	334	311	238	299	326	271	271	204
Matrícula Geral	3 077	2 858	2 856	2 832	2 731	2 588	2 333	2 167	1 982	2 007	1 836
Transferências Expedidas	524	366	370	347	312	236	298	337	227	259	198
Abandono	36	29	22	19	24	18	10	5	7	7	6
Aprovados	2 267	2 212	2 256	2 214	2 190	2 124	1 848	1 757	1 718	1 657	1 556
Reprovados	250	251	208	252	205	210	177	68	30	70	76
Matrículas Finais	2 517	2 463	2 464	2 466	2 395	2 334	2 025	1 825	1 748	1 741	1 632
Taxa de Aprovados (%)	88,80	88,76	90,75	89,09	90,50	90,3	90,81	96,01	97,89	94,79	95,00
Taxa de Reprovados (%)	9,80	10,10	8,37	10,14	8,50	8,9	8,70	3,72	1,71	4,0	4,6
Taxa de Abandono (evasão) (%)	1,41	1,16	0,88	0,77	1,00	0,8	0,49	0,27	0,40	0,4	0,4

Fonte: PML/Secretaria de Educação/Assessoria de Planejamento.

Notas: Matrícula Geral = Matrículas Iniciais + Transferências Recebidas.

Matrículas Finais = Matrícula Geral – Transferências Expedidas – Abandono.

Taxa de Aprovados = (Aprovados x 100): (Matrícula Geral – Transferências Expedidas).

Taxa de Reprovados = (Reprovados x 100): (Matrícula Geral – Transferências Expedidas).

Taxa de Abandono = (Abandono x 100): (Matrícula Geral – Transferências Expedidas).

(Metodologia de cálculo adotada pelo MEC/Banco Mundial).

Organização dos dados: PML/SMPOT/DP/Gerência de Pesquisas e Informações.

Tabela 4.5.14 – Evolução do Movimento Escolar na Rede de Ensino Municipal da Zona Rural do Município de Londrina, no Ensino Fundamental de 5ª à 8ª série – 2001 - 2011

DISCRIMINAÇÃO	2001	2002	2003	2004	2005	2006	2007	2008	2009	2010	2011
Matrículas Iniciais	2 208	2 316	2 335	2 257	2 284	2 218	1 402	1 482	784	481	279
Transferências Recebidas	247	224	152	218	183	123	161	122	95	54	33
Matrícula Geral	2 455	2 540	2 487	2 475	2 467	2 341	1 563	1 604	879	535	312
Transferências Expedidas	276	206	195	217	218	176	180	158	100	53	38
Abandono	205	155	156	123	133	130	26	46	17	23	6
Aprovados	1 746	1 963	1 837	1 781	1 806	1 709	1 148	1 177	661	344	206
Reprovados	228	216	299	354	310	326	209	223	101	115	62
Matrículas Finais	1 974	2 179	2 136	2 135	2 116	2 035	1 357	1 400	762	459	268
Taxa de Aprovados (%)	80,13	84,10	80,15	78,87	80,30	78,94	83,01	81,40	84,85	71,37	75,2
Taxa de Reprovados (%)	10,46	9,25	13,05	15,68	13,80	15,06	15,11	15,42	12,97	23,86	22,6
Taxa de Abandono (evasão) (%)	9,41	6,64	6,81	5,45	5,90	6,00	1,88	3,18	2,18	4,77	2,20

Fonte: PML/Secretaria de Educação/Assessoria de Planejamento.

Notas: Matrícula Geral = Matrículas Iniciais + Transferências Recebidas.

Matrículas Finais = Matrícula Geral – Transferências Expedidas – Abandono.

Taxa de Aprovados = (Aprovados x 100): (Matrícula Geral – Transferências Expedidas).

Taxa de Reprovados = (Reprovados x 100): (Matrícula Geral – Transferências Expedidas).

Taxa de Abandono = (Abandono x 100): (Matrícula Geral – Transferências Expedidas).

(Metodologia de cálculo adotada pelo MEC/Banco Mundial).

Organização dos dados: PML/SMPOT/DP/Gerência de Pesquisas e Informações.

GRÁFICO 4.5.15 - Evolução do Movimento Escolar na Rede de Ensino Municipal da Zona Rural do Município de Londrina no Ensino Fundamental de 1ª à 8ª Série 2002 a 2011

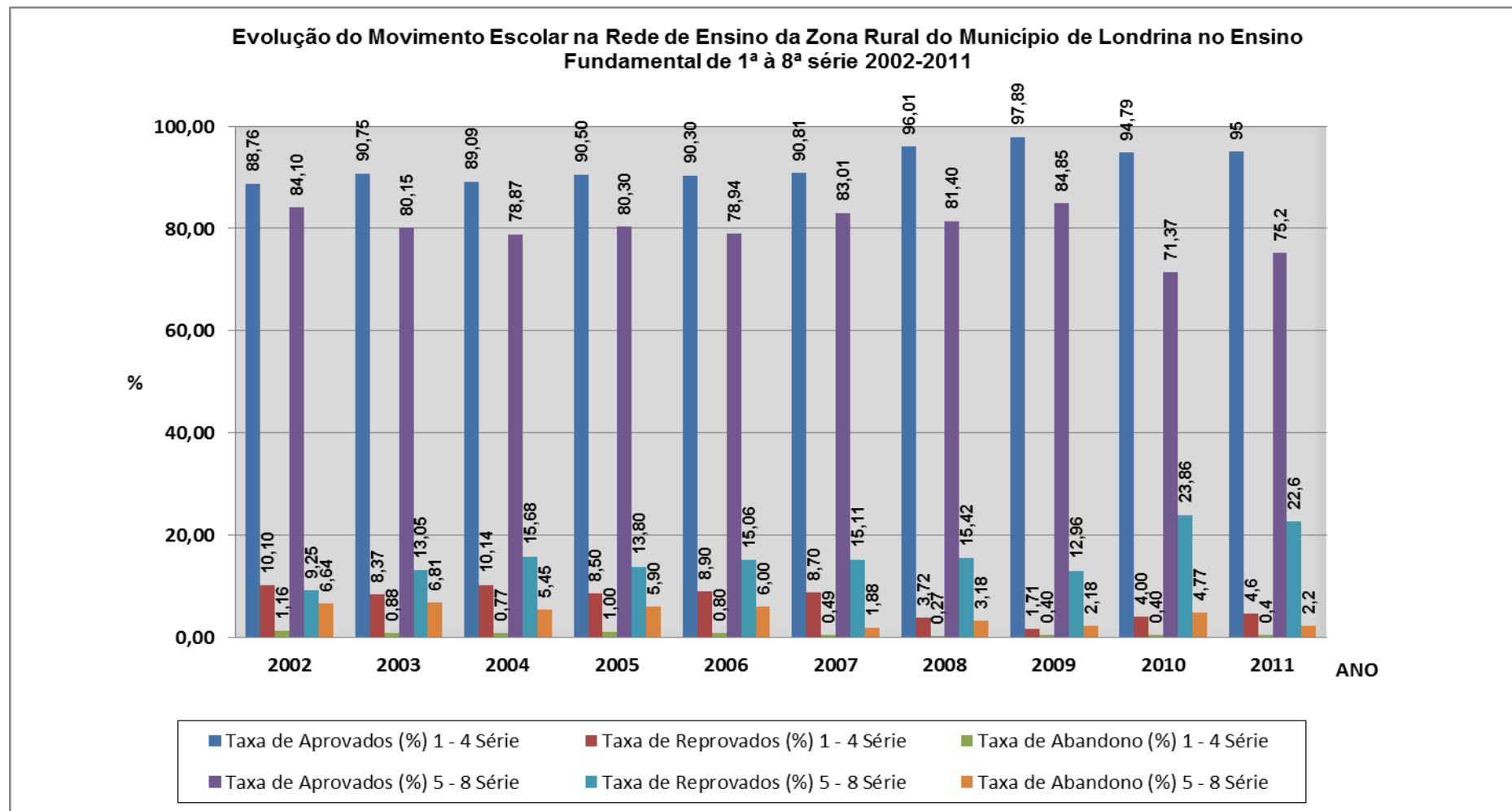

Fonte: PML/Secretaria de Educação/Assessoria de Planejamento.
Organização dos dados: PML/SMPOT/DP/Gerência de Pesquisas e Informações.

Tabela 4.5.16 – Despesa e Receita Destinadas à Educação, no Município de Londrina – 1995/2011

Valores em R\$ 1 000,00

ANO	RECEITA ARRECADADA (IMPOSTOS+TRANSF.CONSTITUC. + LEIS FEDERAIS Nº 9.394/96 E Nº 9.424/96)	DESPESA EMPENHADA EM EDUCAÇÃO ⁽¹⁾	% DE PARTICIPAÇÃO
1995	65 968	23 000	34,87
1996	82 226	31 083	37,80
1997	81 165	33 105	40,79
1998	108 720	44 837	41,24
1999	123 253	46 149	37,44
2000	150 380	54 916	36,52
2001	155 053	47 025	30,33
2002	188 509	60 460	32,07
2003	224 166	78 090	34,84
2004	270 743	84 867	31,35
2005	264 142	68 009	25,75
2006	279 838	70 679	25,26
2007	338 201	113 584	33,58
2008	354 157	97 710	27,58
2009	404 247	183 866	45,48
2010	454 725	196 816	26,21
2011	497 057	125 208	25,19

Fonte: PML/Secretaria de Fazenda – Balanços Anuais; Relatórios Resumidos da Execução Orçamentária – bimestre novembro/dezembro.

Nota: Cumprimento ao artigo 212 da Constituição Federal, ao artigo 69, § 5º, da Lei Federal nº 9.394/96 (Lei de Diretrizes e Bases da Educação Nacional) e à Lei Federal nº 9.424/96 (FUNDEF).

⁽¹⁾ Na despesa empenhada, inclui-se o valor devido à Previdência Própria dos servidores da Educação.

Organização dos dados: PML/SMPOT/DP/Gerência de Pesquisas e Informações.

Tabela 4.5.17 – Evolução das Matrículas no Município de Londrina, por Nível de Ensino e Sexo – 2000/2011

ANO	INFANTIL (creche e pré-escola)					FUNDAMENTAL					MÉDIO				
	Total	Masculino		Feminino		Total	Masculino		Feminino		Total	Masculino		Feminino	
		Nº	%	Nº	%		Nº	%	Nº	%		Nº	%	Nº	%
2000	14 833	7 645	51,54	7 188	48,46	73 634	38 154	51,82	35 480	48,18	25 335	12 251	48,36	13 084	51,64
2001	16 227	8 356	51,49	7 871	48,51	72 547	37 391	51,54	35 156	48,46	23 940	11 635	48,60	12 305	51,40
2002	16 909	8 654	51,18	8 255	48,82	72 379	37 358	51,61	35 021	48,39	23 720	11 438	48,22	12 282	51,78
2003	17 218	8 848	51,38	8 370	48,62	71 762	37 083	51,67	34 679	48,33	23 906	11 477	48,00	12 429	52,00
2004	19 108	9 722	50,88	9 386	49,12	70 991	36 689	51,68	34 302	48,32	23 565	11 269	47,82	12 296	52,18
2005	19 328	9 908	51,26	9 420	48,74	69 766	36 251	51,96	33 515	48,04	23 213	11 026	47,50	12 187	52,50
2006	19 915	10 233	51,38	9 682	48,62	70 632	36 808	52,11	33 824	47,89	22 389	10 513	46,96	11 876	53,04
2007	18 023	9 280	51,49	8 743	48,51	70 343	36 527	51,93	33 816	48,07	21 437	9 961	46,47	11 476	53,53
2008	18 315	9 393	51,29	8 922	48,71	69 360	36 020	51,93	33 340	48,07	21 175	9 839	46,47	11 336	53,53
2009	18 042	9 231	51,16	8 811	48,84	69 042	36 029	52,18	33 013	47,82	20 919	9 736	46,54	11 183	53,46
2010	17 244	8 918	51,71	8 326	48,28	69 022	35 944	52,07	33 078	47,92	21 164	9 770	46,16	11 394	53,83
2011	17 172	8 867	51,64	8 305	48,36	68 550	35 586	51,91	32 964	48,09	21 114	9 879	46,79	11 235	53,21

Fontes: MEC/INEP - SEED/SUDE/DAE.

Organização dos dados: PML/SMPOT/DP/Gerência de Pesquisas e Informações.

Tabela 4.5.18 - Evolução de Concluintes no Município de Londrina, por Nível de Ensino e Sexo – 2001/2011

ANO	FUNDAMENTAL					MÉDIO				
	Total	Masculino		Feminino		Total	Masculino		Feminino	
		Nº	%	Nº	%		Nº	%	Nº	%
2001	6 656	3 120	46,87	3 536	53,13	5 617	2 425	43,17	3 192	56,83
2002	6 709	3 116	46,44	3 593	53,56	5 468	2 411	44,09	3 057	55,91
2003	6 488	3 065	47,24	3 423	52,76	5 378	2 339	43,49	3 039	56,51
2004	6 277	2 847	45,36	3 430	54,64	5 313	2 306	43,40	3 007	56,60
2005	5 836	2 613	44,78	3 223	55,22	5 043	2 154	42,71	2 889	57,29
2006 ⁽¹⁾	-	-	-	-	-	-	-	-	-	-
2007	6 015	2 766	45,99	3 249	54,01	4 996	2 107	42,17	2 889	57,83
2008	6 183	2 821	45,63	3 362	54,37	4 948	2 124	42,93	2 824	57,07
2009	6 583	3 092	46,97	3 491	53,03	4 451	1 930	43,36	2 521	56,64
2010	6 799	3 250	47,80	3 549	52,20	4 328	1 846	42,65	2 482	57,35
2011	6 711	3 315	49,40	3 396	50,60	4 268	1 854	43,44	2 414	56,56

Fontes: MEC/INEP/SEED/SUDE/DAE

⁽¹⁾ Concluintes de 2006 não informados pelo INEP.

Nota: A partir de 2007 o INEP alterou a metodologia de coleta do censo escolar, sendo que os concluintes passaram a referir-se ao ano de realização do censo.

Organização dos dados: PML/SMPOT/DP/Gerência de Pesquisas e Informações.

Tabela 4.5.19 - Evolução das Matrículas e Concluintes do Ensino Superior no Município de Londrina, por Sexo – 2001/2010

ANO	MATRÍCULAS					CONCLUINTES				
	Total	Masculino		Feminino		Total	Masculino		Feminino	
		Nº	%	Nº	%		Nº	%	Nº	%
2001	22 005	9 608	43,66	12 397	56,34	3 853	1 406	36,49	2 447	63,51
2002	24 658	11 334	45,96	13 324	54,04	3 768	1 556	41,30	2 212	58,70
2003	26 480	12 387	46,78	14 093	53,22	4 875	2 011	41,25	2 864	58,75
2004	27 649	12 857	46,50	14 792	53,50	5 331	2 265	42,49	3 066	57,51
2005	29 293	13 650	46,60	15 643	53,40	5 390	2 317	42,99	3 073	57,01
2006	29 223	13 599	46,54	15 624	53,46	5 936	2 722	45,86	3 214	54,14
2007	29 053	13 298	45,77	15 755	54,23	5 652	2 369	41,91	3 283	58,09
2008	33 438	15 286	45,71	18 152	54,29	6 158	2 645	42,95	3 513	57,05
2009	34 439	15 485	44,96	18 954	55,04	10 173	4 211	41,39	5 962	58,61
2010	35 086	16 149	46,03	18 937	53,97	5 847	2 462	42,11	3 385	57,89

Fonte: MEC/INEP

Organização dos dados: PML/SMPOT/DP/Gerencia de Pesquisa e Informações.

Tabela 4.5.20 - Evolução das Matrículas da Graduação, por Semestre, na UEL, segundo o Sexo – 1993 a 1999

ANO	TOTAL	MASCULINO		FEMININO	
		Nº	%	Nº	%
1993 / 1º	10 041	4431	44,12	5610	55,87
1993 / 2º	9 114	4019	44,09	5095	55,90
1994 / 1º	10 097	4434	43,91	5663	56,08
1994 / 2º	9 251	4093	44,24	5158	55,75
1995 / 1º	10 634	4706	44,25	5928	55,74
1995 / 2º	9 405	4204	44,69	5201	55,30
1996 / 1º	9 827	4321	43,97	5506	56,02
1996 / 2º	9 222	4028	43,67	5194	56,32
1997 / 1º	10 262	4417	43,04	5845	56,95
1997 / 2º	10 114	4324	42,75	5790	57,24
1998 / 1º	10 954	4767	43,51	6187	56,48
1998 / 2º	10 927	4748	43,45	6179	56,54
1999 / 1º	11 948	5241	43,86	6707	56,13
1999 / 2º	11 944	5239	43,86	6705	56,13

Fonte: UEL - Universidade Estadual de Londrina/CAE/DAT.

Organização dos dados: PML/SMPOT/DP/Gerência de Pesquisas e Informações.

Tabela 4.5.21 - Evolução das Matrículas da Graduação, por Ano, na UEL, segundo o Sexo – 2000 a 2011

ANO	TOTAL	MASCULINO		FEMININO	
		Nº	%	Nº	%
2000	12 834	5 800	45,19	7 034	54,80
2001	13 372	6 168	46,12	7 204	53,87
2002	13 304	6 353	47,75	6 951	52,24
2003	13 661	6 498	47,56	7 163	52,43
2004	14 198	6 704	47,21	7 494	52,78
2005	13 997	6 589	47,07	7 408	52,93
2006	13 943	6 482	46,49	7 461	53,51
2007	13 877	6 379	45,97	7 498	54,03
2008	13 630	6 217	45,61	7 413	54,39
2009	15 363	6 885	44,82	8 478	55,18
2010	13 370	6 082	45,49	7 288	54,51
2011	13 622	6 018	44,18	7 604	55,82

Fonte: UEL - Universidade Estadual de Londrina/Prograd/DAT.

Organização dos dados: PML/SMPOT/DP/Gerência de Pesquisas e Informações.

Tabela 4.5.22 - Evolução das Matrículas da Graduação, por Semestre, na UEL, segundo o Sexo – 2005 a 2011

ANO	TOTAL	MASCULINO		FEMININO	
		Nº	%	Nº	%
2005/1º	14 133	6 676	47,23	7 457	52,76
2005/2º	14 114	6 667	47,23	7 447	52,76
2006/1º	14 089	6 539	46,41	7 550	53,58
2006/2º	14 036	6 513	46,40	7 523	53,59
2007/1º	14 096	6 498	46,09	7 598	53,91
2007/2º	14 032	6 456	46,00	7 576	54,00
2008/1º	14 108	6 425	45,54	7 683	54,46
2008/2º	13 967	6 351	45,47	7 616	54,83
2009/1º	13 788	6 287	45,60	7 501	54,40
2009/2º	13 631	6 206	45,53	7 425	54,47
2010/1º	13 370	6 082	45,49	7 288	54,51
2010/2º	13 368	6 053	45,28	7 315	54,72
2011/1º	13 622	6 018	44,18	7 604	55,82
2011/2º	13 585	5 950	43,80	7 635	56,20

Fonte: UEL - Universidade Estadual de Londrina/Prograd/DAT.

Organização dos dados: PML/SMPOT/DP/Gerência de Pesquisas e Informações.

Tabela 4.5.23 - Pessoas de 15 anos ou mais de Idade por Cor ou Raça, Sexo e Nível de Instrução no Município de Londrina – 2010

COR OU RAÇA	NÍVEL DE INSTRUÇÃO	SEXO		
		Total	Homens	Mulheres
TOTAL	Fundamental completo e médio incompleto	77 159	37 437	39 722
	Médio completo e superior incompleto	117 034	56 922	60 112
	Superior completo	64 578	27 384	37 194
	Não determinado	1 783	929	854
BRANCA	Fundamental completo e médio incompleto	52 139	24 675	27 464
	Médio completo e superior incompleto	88 290*	42 391	45 899
	Superior completo	52 826*	22 301	30 525
	Não determinado	1 329	683	646
PRETA	Fundamental completo e médio incompleto	3 603*	1 859	1 744
	Médio completo e superior incompleto	3 782	2 029	1 753
	Superior completo	1 136	472	664
	Não determinado	56	-	56
AMARELA	Fundamental completo e médio incompleto	2 032	1 131	901
	Médio completo e superior incompleto	5 278*	2 347	2 931
	Superior completo	5 724	2 693	3 031
	Não determinado	25	-	25
PARDA	Fundamental completo e médio incompleto	19 264	9 693	9 571
	Médio completo e superior incompleto	19 639	10 132	9 507
	Superior completo	4 847	1 917	2 930
	Não determinado	373	246	127
INDÍGENA	Fundamental completo e médio incompleto	119*	78	41
	Médio completo e superior incompleto	44*	23	21
	Superior completo	44	-	44
	Não determinado	-	-	-

Fonte: IBGE - Censo Demográfico 2010 (Resultados da Amostra).

Nota: * A soma do IBGE diverge em uma unidade.

Organização dos dados: PML/SMPOT/DP/Gerência de Pesquisas e Informações.

Tabela 4.5.24 - População Residente por Cor ou Raça, Frequência na Creche ou Escola no Município de Londrina – 2000

FREQUÊNCIA NA CRECHE OU ESCOLA	COR OU RAÇA													
	Total		Branca		Preta		Amarela		Parda		Indígena		Sem declaração	
	Nº	%	Nº	%	Nº	%	Nº	%	Nº	%	Nº	%	Nº	%
Frequentavam	136 538	30,54	103 313	31,15	4 064	26,79	4 346	27,05	24 186	29,48	322	27,88	308	30,92
Não frequentavam	310 527	69,46	228 322	68,85	11 107	73,21	11 722	72,95	57 855	70,52	833	72,12	688	69,08
Total	447 065	100,00	331 634	100,00	15 171	100,00	16 068	100,00	82 041	100,00	1 155	100,00	996	100,00

Fonte: IBGE- Censo Demográfico 2000 (Resultados da Amostra).

Organização dos dados: PML/SMPOT/DP/Gerência de Pesquisas e Informações.

4.6 CULTURA

Tabela 4.6.1 – Bibliotecas Públicas do Município de Londrina – 2011

Nº	NOME E ENDEREÇO	ÁREA CONSTRUÍDA (m²)	ÁREA DO TERRENO (m²)	ESPECIALIDADES	ACERVO	
					Livros	Periódicos
1	Biblioteca Públ. Mun. Prof. Pedro Viriato Parigot de Souza Av. Rio de Janeiro, 413 – Centro - Fone: 3371-6500 – CEP: 86 010-150	1 792	1 972	Pública	78 582	82 959
2	Biblioteca Pública Municipal Infantil Av. Rio de Janeiro, 413 – Centro - Fone: 3321-6550 – CEP: 86 010-150	200	200	Infantil	8 097	Não possui
3	Biblioteca Ramal Vila Nova Rua Purus, 45 – Vila Nova - Fone: 3329-6993 – CEP: 86 025-310	90	90	Pública	4 546	1 556
4	Biblioteca Centro Cultural Zona Norte “Lupércio Lippi” Av. Saul Elkind, 790 - Fone: 3329-0316 – CEP: 86085-000	1 500	2 300	Pública	6 010	200
5	Biblioteca Francisca Campinha Garcia – Museu de Arte de Londrina Rua Sergipe, 640 - Fone 3337-6238 - CEP: 86010-380	40	1 044	Artes	2 168	90
6	FUNCART Rua Senador Souza Naves, 2.380 - Fone 3342-2362 – CEP: 86015-430	1 000	3 000	Dança e Arte	204	100
	Total				99 607	84 905

Fonte: PML/Secretaria Municipal de Cultura.

Organização dos dados: PML/SMPOT/DP/Gerência de Pesquisas e Informações.

Tabela 4.6.2 – Outras Bibliotecas Públicas Existentes em Londrina – 2010

Nº	NOME E ENDEREÇO	ÁREA CONSTRUÍDA (m²)	ÁREA DO TERRENO (m²)	ESPECIALIDADES	ACERVO	
					LIVROS	PERIÓDICOS
1	Museu Histórico de Londrina Biblioteca “José Garcia Molina” Rua Benjamin Constant, 900 – Centro Fone: 3323-0082 e-mail bibmuseu@uel.br Horário funcionamento: 3ª a 6ª das 8h00 – 11h30 e 14h00 -17h30	74,12	11 973 209	História de Londrina e região; museologia, conservação e fotografia	1 459 títulos 1 794 exemplares	410 títulos 8 042 fascículos
2	Bibliotecas da UEL (Bib. Central e Setoriais do Centro de Ciências da Saúde, da Clínica Odontológica Universitária e do Escritório de Aplicação de Assuntos Jurídicos e Especial do Centro de Ciências Humanas). Biblioteca Central (Campus Universitário) Fone: 3371-4219 – e-mail: dir.bc@uel.br Horário Funcionamento: 2ª a 6ª das 7h30 – 22h30 sábados 8h00 – 17h00	6 744	As bibliotecas se encontram em diversos endereços	Biblioteca Universitária	140 824 títulos 238 000 volumes	6 410 títulos 371 301 fascículos
	Total	-	-	-	142 283 títulos 239 794 exemplares/volumes	6 820 títulos 379 343 fascículos

Fonte: UEL.

(1) Informação do Museu Histórico de Londrina, em 27/04/2010.

(2) Informação do Sistema de Bibliotecas da UEL, em 28/07/2011 (dados referentes a 2010).

Nota: Existem outras bibliotecas de instituições particulares com atendimento restrito.

Organização dos dados: PML/SMPOT/DP/Gerência de Pesquisas e Informações.

Tabela 4.6.3 - Bibliotecas Públicas Municipais de Londrina: Sucursais Rurais e Urbanas – 2011

NOME/ENDEREÇO		ÁREA CONSTRUÍDA (M²)	ESPECIALIDADES	ACERVO	
Bibliotecas Sucursais Rurais				Livros	Periódicos
01	Biblioteca Sucursal Armando R. Castelo Rua Rui Barbosa, 307 - Distrito Paiquerê - CEP: 86112-000	45	Pública Escolar	1 751	240
02	Biblioteca Sucursal Bento M. da R. Netto Rua Santos, s/n. ° - Distrito Lerroville - CEP: 86123-000	7	Pública Escolar	2 630	240
03	Biblioteca Sucursal Corina N. Okano Rua Ivaí, 107 - Patrimônio Maravilha - CEP: 86110-000	18	Pública Escolar	2 727	240
04	Biblioteca Sucursal John Kennedy Rua Pernambuco, 237 - Distrito Guaravera - CEP: 86120-000	48	Pública Escolar	5 958	240
05	Biblioteca Sucursal Luiz Marques Castelo Rua Santa Marta, s/n. ° - Patrimônio Espírito Santo - CEP: 86001-970	22	Pública Escolar	1 816	240
06	Biblioteca Sucursal Manoel R. Gavilan Rua Eduardo Cebulski, 112 - Distrito Warta - CEP: 86105-000	40	Pública Escolar	5 736	552
07	Biblioteca Sucursal Padre Anchieta Rua Domingos Cantagalli, 75 - Patrimônio Heimtal - CEP: 86084-060	16	Pública Escolar	7 860	240
08	Biblioteca Sucursal Professora Aracy S. Santos Rua Olívio Busse, 201 - Distrito Irerê - CEP: 86115-000	42	Pública Escolar	2 943	240
09	Biblioteca Sucursal Jadir Dutra de Souza Rua Reinaldo Benis, 34 - Selva – CEP: 86001-970	-	Pública Escolar	3 008	-
Total das Sucursais Rurais		-	-	34 429	2 232

continua

Tabela 4.6.3 - Bibliotecas Públicas Municipais de Londrina: Sucursais Rurais e Urbanas – 2011

NOME/ENDEREÇO		ÁREA CONSTRUÍDA (M²)	ESPECIALIDADES	ACERVO	
				Livros	Periódicos
Bibliotecas Sucursais Urbanas					
01	Biblioteca Sucursal Aristeu S. Ribas Rua Abílio J. Queiroz, 835 – C. H. João Paz - CEP: 86087-000	48	Pública Escolar	4 374	408
02	Biblioteca Sucursal Aristides Souza Mello Rua Comandante Rhull, 240 – Jardim Califórnia	48	Pública Escolar	1 634	-
03	Biblioteca Sucursal Atanázio Leonel Rua Elisa Isabel da Conceição, 148	-	Pública Escolar	4 586	-
04	Biblioteca Sucursal Cecília Herminia Oliveira Gonçalves Rua Luis de Brito Almeida, 140 – Jardim Sabará CEP: 86066-150	-	Pública Escolar	3 314	-
05	Biblioteca Sucursal Corveta Camaquã Rua Lindóia, 222 – Parque Alvorada - CEP: 86062-480	25	Pública Escolar	4 186	312
06	Biblioteca Sucursal Dalva F. Boaventura Rua Serafim França, 104 – Jardim Três Marcos - CEP: 86046-690	48	Pública Escolar	4 001	240
07	Biblioteca Sucursal David Dequech Rua Argélia, 166 – Parque Ouro Verde - CEP: 86080-060	48	Pública Escolar	3 939	312
08	Biblioteca Sucursal Dolly J. Torresin Rua Guilherme de Almeida, 3.655 – Jd Cristal - CEP: 86044-000	158	Pública Escolar	3 759	48
09	Biblioteca Sucursal Elias Kauan Rua Maria G. Lopes, 178 – C. H. Novo Amparo - CEP: 86087-460	16	Pública Escolar	3 962	120
10	Biblioteca Sucursal Eugênio Brugin Rua Jorge Ribeiro, 163 – C. H. São Lourenço - CEP: 86043-510	52	Pública Escolar	6 092	384
11	Biblioteca Sucursal Francisco P. A. Júnior Rua Plutão, 245 – Jardim do Sol - CEP: 86110-000	48	Pública Escolar	2 229	312
12	Biblioteca Sucursal Haydde C. Monteiro Rua Pelicano, 495 – Jardim Paraíso - CEP: 86078-190	47	Pública Escolar	3 932	312
13	Biblioteca Sucursal Hikoma Udihara Rua Orlando Silva, 762 – Vila Izabel -CEP: 86031-010	48	Pública Escolar	953	120
14	Biblioteca Sucursal Ignez C. Andreazza Rua John Lennon, 78 – C. H. Vivi Xavier - CEP: 86082-105	50	Pública Escolar	6 284	312

continuação

continua

Tabela 4.6.3 - Bibliotecas Públicas Municipais de Londrina: Sucursais Rurais e Urbanas – 2011

NOME/ENDEREÇO		ÁREA CONSTRUÍDA (M²)	ESPECIALIDADES	ACERVO	
				Livros	Periódicos
Bibliotecas Sucursais Urbanas					
15	Biblioteca Sucursal Irene Aparecida da Silva Rua Olinto Pedriali, s/n.º - C. H. Jamile Dequech - CEP: 86071-200	50	Pública Escolar	2 269	48
16	Biblioteca Sucursal Irene V. Theodoro Rua Pitágoras, 130 – Jardim Califórnia - CEP: 86040-130	24	Pública Escolar	627	120
17	Biblioteca Sucursal João XXIII Rua Alfredo Nobel, 209 – Vila Industrial - CEP: 86063-420	20	Pública Escolar	5 112	72
18	Biblioteca Sucursal José Garcia Villar Rua Pitangueiras, 209 – Jardim Panorama - CEP: 86035-100	27	Pública Escolar	5 283	240
19	Biblioteca Sucursal José Joffily – CAIC Rua Moacir Silveira Valim, s/n.º – Jardim Santiago - CEP: 86071-720	100	Pública Escolar	6 693	120
20	Biblioteca Sucursal Leônidas S. Porto Rua Jequitibá, 226 – Jardim Leonor - CEP: 86071-130	48	Pública Escolar	1 926	456
21	Biblioteca Sucursal Leonor M. de Held Rua Quiri, 71 – Jardim Santa Rita - CEP: 86071-480	40	Pública Escolar	6 395	264
22	Biblioteca Sucursal Mábio G. Palhano Rua Verônica, 19 – Parque Ouro Branco - CEP: 86042-100	60	Pública Escolar	5 319	552
23	Biblioteca Sucursal Maestro A. Nuzzi Rua Suécia, 67 – Jardim Igapó - CEP: 86046-060	18	Pública Escolar	5 879	240
24	Biblioteca Sucursal Margarida Kraemer Rua Ceará, 791 – Jardim Castelo - CEP: 87027-270	48	Pública Escolar	1 083	600
25	Biblioteca Sucursal Maria Carmelita V. Magalhães Rua Mauricio de Nassau, 329 – Jardim Mazzei	42	Pública Escolar	2 288	-
26	Biblioteca Sucursal Maria Teresa Meleiro Amâncio Rua Midori Koga, 486 – Jardim Santa Rita VI – CEP: 86072-480	-	Pública Escolar	1 181	-
27	Biblioteca Sucursal Melvin Jones Rua Afonso Pena, 91 – Jardim Hedy	50	Pública Escolar	1 306	-
28	Biblioteca Sucursal Mercedes Martins Madureira Rua Darcirio Egger, 342 – Jd Shangri-la B – CEP: 86070-070	-	Pública Escolar	339	-

continuação

continua

Tabela 4.6.3 - Bibliotecas Públicas Municipais de Londrina: Sucursais Rurais e Urbanas – 2011

continuação

NOME/ENDEREÇO		ÁREA CONSTRUÍDA (M²)	ESPECIALIDADES	ACERVO	
				Livros	Periódicos
Bibliotecas Sucursais Urbanas					
29	Biblioteca Sucursal Miguel Bepalhok Rua Apucarana, 22 – C. H. Antares - CEP: 86036-480	48	Pública Escolar	6 047	120
30	Biblioteca Sucursal Nair Auzi Cordeiro Rua Augusto Ballalai, 33 – C. H. Milton Gavetti - CEP: 86078-030	20	Pública Escolar	3 446	312
31	Biblioteca Sucursal Nara Manella Rua Lázaro J. C. Souza, 317 – C. H. Semíramis – CEP: 86088-070	48	Pública Escolar	4 542	312
32	Biblioteca Sucursal Neman Sahyum Rua Ternura, 450 – C. H. Ruy V. Carnascialli - CEP: 86077-070	46	Pública Escolar	2 952	264
33	Biblioteca Sucursal Nina Gardemann Rua Dragem Feld, 73 – Jardim Tóquio - CEP: 86063-310	48	Pública Escolar	3 991	312
34	Biblioteca Sucursal Norman Prochet Rua Montevideó, 528 – Jardim Santa Rosa - CEP: 86050-020	42	Pública Escolar	4 684	312
35	Biblioteca Sucursal Pedro V. Corrêa Rua Antônio M. de Oliveira, s/n.º – C. H. M. Thomas - CEP: 86031-410	48	Pública Escolar	2 413	48
36	Biblioteca Sucursal Professor Carlos da Costa Branco Av Paris, 515 Jardim Piza	-	Pública Escolar	491	-
37	Biblioteca Sucursal Professor Carlos Zewe Coimbra Rua Butiá, 54 Jardim Marabá – CEP: 86035-700	-	Pública Escolar	2 764	-
38	Biblioteca Sucursal Professor José Gasparini Rua Dr. Gervásio Mourão Moralez, 228 – C. H. Farid Libos CEP: 86041-120	48	Pública Escolar	422	-
39	Biblioteca Sucursal Professor Juliano Stinghen Rua Thomaz P. Machado, 338 – C. H. Parigot II - CEP: 86082-460	12	Pública Escolar	2 796	120
40	Biblioteca Sucursal Professor Manoel Machado Av. Presidente A. Lincoln, 338 – C. H. Anibal S. Cabral – CEP: 86049-090	98	Pública Escolar	5 170	240

continua

Tabela 4.6.3 - Bibliotecas Públicas Municipais de Londrina: Sucursais Rurais e Urbanas – 2011

continuação

NOME/ENDEREÇO		ÁREA CONSTRUÍDA (M²)	ESPECIALIDADES	ACERVO	
				Livros	Periódicos
Bibliotecas Sucursais Urbanas					
41	Biblioteca Sucursal Professor Moacyr C. Martins Av. Francisco G. Arruda, 723 – C. H. Parigot Souza I – CEP: 86081-000	28	Pública Escolar	3 956	96
42	Biblioteca Sucursal Professor Moacyr Teixeira Rua Joaquina O. Perfeito, 775 – C. H. Maria Cecília CEP: 86031-440	24	Pública Escolar	5 444	96
43	Biblioteca Sucursal Aurea A. Tóffoli Rua Carmem Romera, 123 – C. H. J. M. Barroso CEP: 86031-570	48	Pública Escolar	1 071	120
44	Biblioteca Sucursal Professora Ruth Lemos Rua Francisco Assis F. Ruiz, 533 – C. H. Luiz de Sá CEP: 86086-010	53	Pública Escolar	3 668	312
45	Biblioteca Sucursal Salim Aboriham Rua Bortolo Borsato, s/n.º – C. H. Aquiles Stenghel - CEP: 86085-670	48	Pública Escolar	6 793	312
46	Biblioteca Sucursal San Izidro Rua Maria O. Melo, s/nº – Jardim San Fernando - CEP: 86040-500	75,97	Pública Escolar	2 154	-
47	Biblioteca Sucursal Santos Dumont Rua: Michael Faraday, 94 – Parque Industrial - CEP: 86063-470	22	Pública Escolar	2 469	72
48	Biblioteca Sucursal Senador G. Velloso Rua Aliomar, 175 – C. H. Sebastião Mello Cesar - CEP: 86084-550	24	Pública Escolar	3 268	312
49	Biblioteca Sucursal Suely Ideriha Rua das Araras, 135 – Bairro Aeroporto - CEP: 86038-190	42	Pública Escolar	4 974	552
50	Biblioteca Sucursal Noemia Garcia Malanga Rua Ginástica Olímpica, s/nº – Jardim Olímpico - CEP: 86056-260	91	Pública Escolar	1 250	72
51	Biblioteca Sucursal Sônia Maria Debbei Rua Café Sumatra, s/nº – Residencial do Café - CEP: 86081-290	28	Pública Escolar	4 202	72
52	Biblioteca Sucursal Reverendo Odilon Gonçalves Nocetti Rua Marte, 476 Jd. do Sol - CEP 86081-290	52,5	Pública Escolar	3 625	-
53	Biblioteca Sucursal Anita Garibaldi Rua Santa Apolônia 248 - CEP: 86027-460	4	Pública Escolar	2 347	-

continua

Tabela 4.6.3 - Bibliotecas Públicas Municipais de Londrina: Sucursais Rurais e Urbanas – 2011

NOME/ENDEREÇO		ÁREA CONSTRUÍDA (M²)	ESPECIALIDADES	ACERVO	
				Livros	Periódicos
Bibliotecas Sucursais Urbanas					
54	Biblioteca Sucursal Euclides da Cunha Rua Alvorada, 99 Vila Recreio - CEP 86025-220	48	Pública Escolar	4 079	-
55	Biblioteca Sucursal Maria Shirley Barnabé Rua Maria Antoun s/nº	-	Pública Escolar	2 218	-
56	Biblioteca Professor Odésio Franciscon Rua Osni Muniz, 750 – Conj. Hilda Mandarin CEP: 86080-320	-	Pública Escolar	2 107	-
57	Biblioteca Bartolomeu de Gusmão Av São João 1863 – Cervejaria – CEP: 86036-030	-	Pública Escolar	2 591	-
58	Biblioteca Profª Tereza Canhadas Bertan Rua dos Assistentes Sociais 60 Jd União da Vitória IV - CEP 86044-000	-	Pública Escolar	2 021	-
Total das Sucursais Urbanas		-		196 900	9 648
Total Geral		-		231 329	11 880

Fonte: Secretaria Municipal de Cultura.

Organização dos dados: PML/SMPOT/DP/Gerência de Pesquisas e Informações.

Tabela 4.6.4 – Cinemas do Município de Londrina – 2011

NOME	ENDEREÇO	CAPACIDADE ⁽¹⁾
Cines Catuaí - Sala I	Rodovia Celso Garcia Cid, Km 377 - Jardim Sabará - Fone: 3329-6515 – 3315-5000	220
Cines Catuaí - Sala II	Rodovia Celso Garcia Cid, Km 377 - Jardim Sabará - Fone: 3329-6515 – 3315-5000	220
Cines Catuaí - Sala III	Rodovia Celso Garcia Cid, Km 377 - Jardim Sabará - Fone: 3329-6515 – 3315-5000	120
Cines Catuaí - Sala IV	Rodovia Celso Garcia Cid, Km 377 - Jardim Sabará - Fone: 3329-6515 – 3315-5000	262
Cines Catuaí - Sala V	Rodovia Celso Garcia Cid, Km 377 - Jardim Sabará - Fone: 3329-6515 – 3315-5000	262
Cines Catuaí - Sala VI	Rodovia Celso Garcia Cid, Km 377 - Jardim Sabará - Fone: 3329-6515 – 3315-5000	365
Cines Catuaí - Sala VII	Rodovia Celso Garcia Cid, Km 377 - Jardim Sabará - Fone: 3329-6515 – 3315-5000	365
Cine Teatro Ouro Verde	Rua Maranhão, 85 - Centro – Fone: 3322-6381	850
Cine Com-Tour / UEL	Av.Tiradentes, 1 241 – Jd. Shangri-lá A – Fone: 3327-0432 - Shopping Com-Tour	600
Cinemas Lumière – Sala 01	Rua Mato Grosso, 240 - Centro- Fone: 3028-1533 – Royal Plaza Shopping	142
Cinemas Lumière – Sala 02	Rua Mato Grosso, 240 - Centro- Fone: 3028-1533 – Royal Plaza Shopping	143
Cinemas Lumière – Sala 03	Rua Mato Grosso, 240 - Centro- Fone: 3028-1533 – Royal Plaza Shopping	141
Cinemas Lumière – Sala 04	Rua Mato Grosso, 240 - Centro- Fone: 3028-1533 – Royal Plaza Shopping	168
Cinemas Lumière – Sala 05	Rua Mato Grosso, 240 - Centro- Fone: 3028-1533 – Royal Plaza Shopping	193
Total	-	4 051

Fonte: PML/Secretaria Municipal de Cultura.

⁽¹⁾ Capacidade para pessoas sentadas.

Organização dos dados: PML/SMPOT/DP/Gerência de Pesquisas e Informações.

Tabela 4.6.5 – Teatros do Município de Londrina – 2011

NOME	ENDEREÇO	CAPACIDADE ⁽¹⁾
Cine Teatro Ouro Verde	R. Maranhão, 85 – Centro – Fone: 3322-6381	850
Sala de Espetáculo SESC	R. Fernando de Noronha, 264 Fone 3378-7829	90
Teatro Circo Funcart	Rua Senador Souza Naves, 2 380 – Fone: 3342-2362	150
Teatro Crystal Palace	R. Quintino Bocaiúva, 15 – Centro - Fone: 3315-1515	400
Teatro Marista	R. Cristiano Machado, 240 – Jd. Bancários - F: 3374-3500	913
Teatro Zaqueu de Melo	Av. Rio de Janeiro, 413 – Centro – Fone: 3371-6571 – 3371-6500	190
Teatro Obrigatório Universal - T.O. U	Rua Rio Grande do Sul, 75 – Centro – Fone: 9995-7499	30
Usina Cultural	Av. Duque de Caxias, 4.159 – Fone: 9965-8909	90
Teatro Arena – Super Creche	R. Benjamin Constant, 800 – Fone: 3372-4000	500
Anfiteatro Reverendo Jonas Dias Martins (Zerão)	Zerão – Reservas através da CMTU – Fone: 3379-7900	6 000
Escola de Circo de Londrina	Rua Acre, 315 – Fone: 3322-3708	300
Total	-	9 713

Fonte: PML/Secretaria Municipal de Cultura.

⁽¹⁾ Capacidade para pessoas sentadas.

Organização dos dados: PML/SMPOT/DP/Gerência de Pesquisas e Informações.

Tabela 4.6.6 – Museus do Município de Londrina – 2011

NOME	ENDEREÇO	HORÁRIO DE FUNCIONAMENTO
Museu de Arte de Londrina	Rua Sergipe, 640 – Centro - Fone: 3337-6238	2ª a 6ª-feira: 10h00 - 18h00 - Sábado: 08h00 - 13h00
Museu do Café do Norte do Pr	Rua São Jerônimo, 200 – Centro - Fone: 3374-7000	2ª a 6ª-feira: 08h00 - 12h00 - 13h30 - 18h00
Museu Didático de Anatomia	Campus Universitário da UEL/CCB/Deptº de Anatomia - Fone: 3371-4317	2ª a 6ª-feira: 08h00 - 11h30 - 14h00 - 17h00
Museu Histórico Padre Carlos Weiss	Rua Benjamin Constant, 900 – Centro - Fone: 3323-0082	3ª a 6ª-feira: 09h00 - 11h30 - 14h30 - 17h30 Sáb./Domingo: 09h00 - 11h30 - 13h00 - 17h00
Museu da Ciência e Tecnologia	Campus Universitário – UEL	2ª a 6ª-feira: 08h00 - 12h00 - 14h00 - 18h00
Casa da Memória Madre Leônia	Av. Madre Leônia Milito – fundo da Paróquia São Vicente	3ª e 6ª feira – 14h00 - 17h00
Museu da Sociedade Rural do Paraná	Av. Tiradentes, 6275 – Parque Governador Ney Braga – Fone: 3378-2000	2ª a 6ª-feira: 08h00 – 11h30 - 13h30 - 17h30

Fonte: PML/Secretaria Municipal de Cultura.

Organização dos dados: PML/SMPOT/DP/Gerência de Pesquisas e Informações.

Tabela 4.6.7 - Vilas Culturais do Município de Londrina – 2011

NOME	ENDEREÇOS	CAPACIDADE
Vila Cultural Cemitério de Automóveis	R. João Pessoa, n.º 63 – Centro – Fone: 3344-5998 - atritoart@sercomtel. com.br	150
Vila Cultural Berimbau da Cidadania	R. Minas Gerais, n.º 69 – Centro – Fone: 3324-1064 berimbacidadania@sercomtel.com.br	180
Vila Cultural Alma Brasil	R. Mar del Plata, n.º 93 – Fone: 3326-2672 - falecomalma@yahoo.com.br	90
Vila Cultural Usina Cultural	Av. Duque de Caxias, n.º 4159 – Fone: 3336-5010 - usinacultural@usinacultural.art.com.br	100
Vila Cultural Kinoarte (cinema)	Av. Jorge Casoni, n.º 2355 – Vila Casoni – Fone: 3323-8739 contato@kinoarte.org.br	80
Vila Cultural Brasil	R. Uruguai, n.º 1656 – Vila Brasil – Fone: 3324-8056 - falecombrasil@hotmail.com	40
Vila Cultural Casa do Teatro do Oprimido	R. Guararapes, 191 – Centro – Fone: 3029-0208 - ftolondrina@yahoo.com.br	120
Vila Cultural Espaço das Artes – Amen	Rua Cuiabá n.º 39 – Fone: 3322-1787 – luiz@filo.art.br / vic@filo.art.br	250
Vila Cultural ALONA	R. Jacob Bartolomeu Minati, 518 (Leste Oeste) – Centro – Fone: 3026-3011/9111-3630 corretivo.alona@gmail.com	450
Vila Cultural Escola de Circo	Rua Acre n.º 315 – Centro – Fone: 3322-3708	-

Fonte: PML/Secretaria Municipal de Cultura.

Organização dos dados: PML/SMPOT/DP/Gerência de Pesquisas e Informações.

Tabela 4.6.8 – Academias ao Ar Livre no Município de Londrina 2009 a 2011

Nº	ACADEMIA	ENDEREÇO	DATA ENTREGA
01	Lago Igapó II	R. Bento Munhoz da Rocha com Av. Higinópolis	10/12/2009
02	Jd. Alvorada	R. Deputado Fernando Ferrari	11/02/2010
03	Praça da Amizade	Entre as Ruas Potiguares e Amadeu Mortari	08/03/2010
04	Ouro Branco	Próximo ao Hospital Zona Sul na Rua das Orquídeas	-
05	Guaravera	Praça da Igreja da Av. São João	-
06	Praça Nishinomiya	Av. Santos Dumont com Tenente João Mauricio de Medeiros	28/06/2010
07	Distrito São Luiz	R. General Osório, s/s, Distrito de São Luiz	23/07/2010
08	Conjunto Novo Amparo	R. Prefeito Milton Ribeiro de Menezes	01/08/2010
09	Lago Igapó I – Barragem	R. da Canoagem s/n.	06/08/2010
10	Lago Igapó II - Aterro	R. Professor Joaquim de Matos Barreto, s/n	26/08/2010
11	Jd. Monte Cristo	R. Josef Wagner	05/09/2010
12	Conjunto Aquiles Stenguel	Entre a Av. Saul Elkind, Rua Elias Daniel Hatti / José M. Perez	24/09/2010
13	Bosque	-	15/10/2010
14	Zerão	R. Olinda	29/10/2010
15	Praça em frente a RPC	R. Castro Alves	02/12/2010
16	Praça Nossa Senhora das Graças	Entre as Ruas Luiz Dias e General Horta Barbosa	08/12/2010
17	Parque Tecnológico	Conjunto Lindóia saída para Ibiporã	13/12/2010
18	Zerão/Moringão	Em frente ao Moringão	15/12/2010
19	Vila Brasil	Entre as Ruas Argentina, Florida, Guarujá e Mar Del Plata	12/01/2011
20	Conjunto Parigot de Souza	Entre as Ruas Aurélio Buarque de Holanda, Jubilino B. Cabral e Av. Claudeth de Souza	21/01/2011
21	Jd. Bandeirantes	R. Serra do Bendengó, s/n.	02/03/2011
22	Conjunto Rui Viermond Carnascialli	R. da Amizade / Rua da Simpatia ao lado da UBS	10/03/2011

continua

Tabela 4.6.8 – Academias ao Ar Livre no Município de Londrina 2009 a 2011

Nº	ACADEMIA	ENDEREÇO	continuação
			DATA ENTREGA
23	Conjunto União da Vitória	R. Miguel Campos de Souza, Rua da Cidadania e Rua dos Construtores	06/05/2011
24	Nova Conquista	R. Pitágoras esquina com Guilherme Negro	29/06/2011
25	Jardim Turquino	R. Madre Tereza de Calcutá X Djalma Marques S Acuam	28/07/2011
26	Jardim Maracanã	R. Adelina P. Barrios X Rua Ginástica Olímpica	28/07/2011
27	Moradias Cabo Frio	R. Maria Luiz Bagio Fagion	09/08/2011
28	Conjunto Maria Cecília	R. Luiz Brugin com Isabel Ribeiro Perine	11/08/2011
29	Conjunto Cafezal	R. Joaquim Pereira com José da Silva Paizano	26/08/2011
30	Conjunto Avelino Antonio Vieira	R. Pedro Kater com Francisco Quesada Ortega	30/08/2011
31	Conjunto Armino Guazzi	Av. São João, entre as Ruas Álvaro Loureiro e Rua João Pereira da Silva Junior	31/08/2011
32	Parque Ouro Verde	Entre as Ruas Argélia, Togo e Marrocos	06/09/2011
33	Praça Guilherme Kernkamp: Heimtal	R. Ludwig Ernest esquina com a Rua Domingos Cantagali	13/09/2011
34	Parigot de Souza II	Av. Waldir de Azevedo, Rua Halzey Colli, Rua José de Assumpção em frente a Igreja	22/09/2011
35	Jd. Califórnia	R. Alan Kardec	06/10/2011
36	Conjunto Semiramis	R. Lázaro José Carias de Souza / Aparecida Fonseca Barbosa	11/10/2011
37	Conjunto Maria Celina	Rua Glocondo Maturo	04/11/2011
38	Conjunto Eucaliptos	R. Massao Ouya e Pedro Antonio de Souza	30/11/2011
39	Conjunto Mister Thomas	R. Almenio Correia Lemos Neto / Rua José Martins de Oliveira / Rua José Tetuo Saito	01/12/2011
40	Jardim Santa Rita I	R. Ricardo Funaro / José Ferraz do Prado	07/12/2011
41	Jd. Leonor / Conjunto Charrua	R. dos Eucaliptos / Rua das Castanheiras	10/12/2011
42	Jd. Morumbi	Entre Av. de Laranjeiras e Rua das Tamareiras	13/12/2011

continua

Tabela 4.6.8 – Academias ao Ar Livre no Município de Londrina 2009 a 2011

Nº	ACADEMIA	ENDEREÇO	conclusão
			DATA ENTREGA
43	Jd. Marabá	Entre Rua Araticum, Rua Ananás e Rua Jenipapo	15/12/2011
44	Jd. Castelo	Entre Rua Ceará, Boré e Guaíra	16/12/2011
45	Jd. Leonor	Entre Rua Angico e Rua do Amendoazeiro	22/12/2011
46	Lerrovile	Praça Local	28/12/2011
47	Jd. São Francisco	Praça entre Rua Inconfidente com Rua Zinco e Alumínio	29/12/2011
48	CSU	CSU	-
49	Lago Norte	Av. Curitiba	11/01/2012
50	Pizza / Roseira	Av. George Von Malte esquina Rua Mario Giovanetti	17/01/2012
51	Praça dos Expedicionários (jardim Industrial)	Entre Rua Alfredo Nobel / Rua Galileu / Alessandro Volta / Blaise Pascal	17/01/2012
52	Conjunto Jamile Dequech	R. Mauro Orceli, em frente a igreja	27/01/2012
53	Praça Conj. Antares (frente a escola Miguel Bepalhok)	Rua Jurema	06/02/2012
54	Praça José Fabiani – Novo Sabará	Entre Rua Duarte Coelho / Lourenço da Veiga	10/02/2012
55	Vale Azul	Rua Jacira Messias Lema	18/02/2012
56	Jd. Paraíso	Rua dos Periquitos	16/04/2012
57	Jd. Alpes	R. José Domingos de Oliveira com Oulavo Benato	07/05/2012
58	Vista Bela	Esquina Rua Gregória de Souza Vacário com Rua Anibal Balaroti	29/05/2012
59	Av. Tiradentes	R. Gustavo Barroso com Av. Tiradentes	28/06/2012
60	Centro Cultural – Antigo Pavilon	R. Guilherme de Almeida	06/07/2012

Fonte: PML/Secretaria Municipal do Idoso.

Organização dos dados: PML/SMPOT/DP/Gerência de Pesquisas e Informações.

Tabela 4.6.9 – Associações e Clubes Recreativos e Desportivos do Município de Londrina – 2011

Nº	NOME	ENDEREÇO
01	AABB - Associação Atlética Banco do Brasil	Rua Comandante João Ribeiro de Barros, 461 - Jardim Aeroporto
02	AB – Associação Banestado	Rua Primo Campana, 355 – Jd. Rosicler
03	ACEL - Associação Cultural e Esportiva de Londrina - Secretaria	Rua Major Achilles Pimpão Ferreira, 2300 – Estrada do Limoeiro
04	AESLO – Associação dos Empregados da SANEPAR	Rua Canudos, 395 - Jd. Higienópolis
05	AFML - Associação dos Funcionários Municipais de Londrina	Rua dos Funcionários, 363 - Jd. Mediterrâneo
06	AFUGEL – Associação dos Funcionários da Grande Londrina	Rua Antonio Mano, 1055 – Jd. Pacaembu
07	ALE - Associação Londrinense de Esportes	Av. Juscelino Kubitschek, 1854 - Centro
08	ALGA - Associação Londrinense de Ginástica Artística	Rua Monte Castelo, 100 - Jd. Higienópolis
09	APCEF – Associação do Pessoal da Caixa Econômica Federal	Rua Eunílson Bezerra da Silva, 143 - Gleba Palhano
10	APUEL – Associação do Pessoal da Universidade Estadual de Londrina	Campus Universitário, nº 0 - Jd. Universitário
11	ARATEL – Associação Recreativa Atlética Londrinense	Rua Ebio Ferraz de Carvalho, 685 - Lindóia
12	AREL - Associação Recreativa e Esportiva Londrinense	Rua Henrique Dias, 567 - Jardim Petrópolis
13	Associação Desportiva e Recreativa UNOPAR	Rua Paris, 675 – Jd. Piza
14	Associação Kaiko	Rua Natal, 53 - Centro
15	Associação Londrina de Taekwondo	Rua Natal, 87 A sala 06 -Centro
16	Associação Londrinense de Nihon Karatê Kyokai	Rua Mar Del Plata, 85 - Vila Brasil
17	Associação Oguido Dojo	Rua Belo Horizonte, 325 - Centro
18	ATEMEL - Associação de Tênis de Mesa de Londrina	Rua Serra de Roraima, 650 – Jd. Jockey Club.
19	Canadá Country Club	Av. Juscelino Kubitschek, 1854 - Centro
20	Grêmio Literário e Recreativo Londrinense	Rua Grafita, 332 – Jardim Ideal
21	Iate Clube de Londrina	Av. Higienópolis, 2135 - Centro
22	KEC - Kilowatt Esporte Clube	Rua Elizio Turino, 377 - Jd. Sabará
23	Londrina Country Club	Rua Fernando de Noronha, 977 - Centro
24	Londrina Esporte Clube (SM Sports)	Rodovia Celso Garcia Cid, Km 62,5.

Fonte: PML/Fundação de Esportes de Londrina.

Organização dos dados: PML/SMPOT/DP/Gerência de Pesquisas e Informações.

Tabela 4.6.10 – Principais Eventos do Município de Londrina – 2011

EVENTO	DATA	LOCAL
Inauguração de Horta Comunitária – Região Leste	15/Jan	Rua Adolfo B. Menezes esq. com a Rua Charles Linderberg – VL. Cambezinho
Inauguração de Horta Comunitária – Região Leste	20/Jan	Av. Salgado Filho nº 1 334 – Bairro Aeroporto
Curso de Manipulação de Alimentos	27/Jan, 03 e 10/Fev	Distrito de Guaravera
Inauguração de Horta Comunitária – Região Sul	31/Jan	Av. Dez de Dezembro nº 4 440 - Centro
Curso de Manipulação de Alimentos	14, 16 e 17/Fev	Centro de Educação Ambiental - CEA
Curso de Aproveitamento de Alimentos	18/Fev	Distrito de Irerê
Curso de Manipulação de Alimentos	21, 23 E 25/Fev	Centro de Educação Ambiental - CEA
Carnaval 2011	05 e 07/Mar	Avenida Henrique Mansano
Carnaval na Praça	05 a 08/Mar	Praça do Jardim São Francisco, quadra da Praça Vila Industrial, quadra da Praça Vila Ricardo e quadra do Conjunto Habitacional João Paes
Amistoso Internacional de Beach Soccer: Seleção Paranaense x Sporting Lisboa – Portugal	12/Mar	Aterro do Lago Igapó II
Programa Caminhão do Peixe	17/Mar	Praça dos Três Poderes – Prefeitura Municipal de Londrina
Programa Caminhão do Peixe	21/Mar	Rua Jacarandá – Jd. Leonor
Curso de Manipulação de Alimentos	22, 23 e 25/Mar	Centro de Educação Ambiental - CEA
Programa Caminhão do Peixe	23/Mar	Praça Central – Jd. Interlagos
Programa Caminhão do Peixe	25/Mar	C. H. Xavier
Inauguração de Horta Comunitária – Região Oeste	30/Mar	Rua Dragen Feld, nº 75 – Jd. Tóquio
Olimpíadas escolares 7ª e 8ª séries	04 a 15/Abr	UEL, Moringão, Escola Paulo Freire, Colégio Vicente Rijo, Colégio Interativa, Lago Igapó
Programa Caminhão do Peixe	08/Abr a 11/Abr	Exposição Agropecuária de Londrina – Parque Ney Braga
Curso de Manipulação de Alimentos	11, 12 e 15/Abr	Centro de Educação Ambiental - CEA
Programa Caminhão do Peixe	15 a 17/Abr	Exposição Agropecuária de Londrina – Parque Ney Braga
Torneio Interbairros de Futebol	17/Abr a 14/Mai	Estádio Uady Chaiben (Santa Terezinha)
Programa Caminhão do Peixe	19/Abr	C. H. Roseira
Feira do Peixe Vivo	20, 21 e 22/Abr	Rua Minas Gerais (entre Benjamin Constant e Av. Leste Oeste)
Programa Caminhão do Peixe	20/Abr	C. H. Maria Cecília
Programa Caminhão do Peixe	21/Abr	Parque Ouro Branco
Paixão de Cristo	22/Abr	Centro Social Urbano da Vila Portuguesa

continua

Tabela 4.6.10 – Principais Eventos do Município de Londrina – 2011

continuação

EVENTO	DATA	LOCAL
Curso de Manipulação de Alimentos	25, 26 e 27/Abr	Centro de Educação Ambiental - CEA
Programa Caminhão do Peixe	26/Abr	Jardim dos Alpes
Programa Caminhão do Peixe	28Abr	Centro
Programa Caminhão do Peixe	29Abr	Praça dos Três Poderes – Prefeitura Municipal de Londrina
Programa Caminhão do Peixe	02/Mai	C. H. Cafezal
Programa Caminhão do Peixe	04/Mai	C. H. Maria Cecília
Programa Caminhão do Peixe	06/Mai	Parque Ouro Branco
Inauguração de Horta Comunitária – Região Sul	07/Mai	Rua Washington Siqueira – C. H. Roseira
Corrida Popular de Rua	08/Mai	Saída: Moringão
Curso de Manipulação de Alimentos	09, 10 e 11/Mai	Centro de Educação Ambiental - CEA
Programa Caminhão do Peixe	10/Mai	Jardim dos Alpes
Inauguração de Horta Comunitária – Região Oeste	12/Mai	Rua Serra da Canastra, nº 636 – Jd. Bandeirantes
Inauguração de Horta Comunitária – Região Leste	13/Mai	Rua Rosa Molares esq. c/ rua Maria José Carneiro – Jd. Vale Verde
Inauguração de Horta Comunitária – Região Sul	15/Mai	Rua Flor dos Alpes esq. c/ Rua Magnólia – Parque Ouro Branco
Curso de Manipulação de Alimentos	16, 17 e 19/Mai	Associação das Mães Unidas – Vila Ricardo
9ª Semana Nacional de Museus	16 a 22/Mai	Museu de Arte e Museu Histórico
Programa Caminhão do Peixe	19/Mai	C. H. Ernani Moura Lima
Circuito de Vôlei de Praia – 1ª Etapa	21/Mai	Aterro do Lago Igapó II
Curso de Manipulação de Alimentos	23, 24 e 25/Mai	Centro de Educação Ambiental - CEA
Programa Caminhão do Peixe	25/Mai	C. H. Maria Cecília
Programa Caminhão do Peixe	26/Mai	Jardim Shangri-lá
Curso de Manipulação de Alimentos	30 e 31/Mai	Centro de Educação Ambiental - CEA
Programa Caminhão do Peixe	01/Jun	Rua Vereador Liminski – Vila Casone
Programa Caminhão do Peixe	02/Jun	Rua Theodoro Roosevelt – Jardim Califórnia
Programa Caminhão do Peixe	03/Jun	Rua Bartolomeu Bueno – Jardim Londrilar
Inauguração de Horta Comunitária – Região Sul	05/Jun	Rua Francisco Galhardo s/nº C. H. Roseira I
Programa Caminhão do Peixe	06/Jun	Rua Capiberibe – Vila Nova
Curso de Manipulação de Alimentos	07, 08 e 10/Jun	Escola Municipal do Conjunto Eucaliptos
Programa Caminhão do Peixe	08/Jun	Rua Gel. Tasso Fragoso – Jardim Bancários
Programa Caminhão do Peixe	09/Jun	Av. São Paulo – Centro
Programa Caminhão do Peixe	10/Jun	Rua Santos – Centro

continua

Tabela 4.6.10 – Principais Eventos do Município de Londrina – 2011

continuação

EVENTO	DATA	LOCAL
Festa do Café e do Frango	10, 11 e 12/Jun	Praça Central – Distrito de São Luiz
43º FILO – Festival Internacional de Londrina	10 a 26/Jun	Teatros Ouro Verde, Zaqueu de Melo, Filo, Praças e Espaços Alternativos.
Curso de Manipulação de Alimentos	13, 15 e 16/Jun	Centro de Educação Ambiental - CEA
Feira de Produtos de Época (Ponkã)	16, 17 e 18/Jun	Praça da Bandeira - Centro
Inauguração de Horta Comunitária – Região Sul	19/Jun	Rua Verona Esq. c/ Rua Palermo – Jd. Piza
Curso de Manipulação de Alimentos	27, 28 e 30/Jun	Centro de Educação Ambiental - CEA
Curso de Manipulação de Alimentos	04, 05 e 07/Jul	Centro de Educação Ambiental - CEA
Inauguração de Horta Comunitária – Região Sul	06/Jul	Rua Éilson Pedro dos Santos – Jardim União da Vitória
31º Festival de Música de Londrina	9 a 24/Jul	Teatros Ouro Verde, Zaqueu de Melo, Marista, praças e espaços alternativos.
33º Jogos de Inverno Intersociedades de Londrina	12 a 29/Jul	AABB, AREL, APUEL, ARATEL, AFML, GLRL, APT
Inauguração de Horta Comunitária – Região Sul	25/Jul	Rua Seizo Yabe Esq c/ Rua Luiz Aranda – C. H. Jamile Dequech
Inauguração de Horta Comunitária – Região Norte	27/Jul	Rua Visconde de Guarapuava, nº 206 – Jardim Paulista
Cerimonial de Encerramento 33º JIIL'S	04/Ago	AFML
Programa Cesta Verde – Região Sul	05/Ago	Conjunto União da Vitória
Curso de Manipulação de Alimentos	08, 09 e 11/Ago	Centro de Educação Ambiental - CEA
Programa Cesta Verde – Região Leste	12/Ago	Jardim Monte Cristo
Festa Rural de Guaravera	13 e 14/Ago	Praça Central – Distrito de Guaravera
Curso de Manipulação de Alimentos	15, 16 e 18/Ago	Centro de Educação Ambiental - CEA
Olimpíadas Escolares 5ª e 6ª Séries	15 a 26/Ago	UEL, Colégio Mãe de Deus, Moringão, Colégio Vicente Rijo, ACEL, Colégio Interativa
Programa Cesta Verde – Região Norte	19/Ago	Jardim São Jorge
Curso de Manipulação de Alimentos	22/23 e 25 Ago	Centro de Educação Ambiental - CEA
Inauguração de Horta Comunitária – Região Oeste	23/Ago	Rua Ahmad Rafihi – s/nº - C. H. Avelino Vieira
Inauguração de Horta Comunitária – Região Norte	25/Ago	Av. da Igualdade – C. H. Ruy Virmond Carnasciali
Programa Cesta Verde – Zona Oeste	26/Ago	Conjunto João Turquino
Maratona de Londrina	28/Ago	Saída: Shopping Catuaí Londrina
Programa Cesta Verde – Zona Rural	02/Set	Distrito de São Luiz
Programa Cesta Verde – Zona Rural	02/Set	Distrito de Guaravera
Inauguração de Horta Comunitária – Região Norte	06/Set	Rua Café Sumatra – nº 305 – Jardim Tocantins
Programa Cesta Verde – Zona Rural	09/Set	Distrito de Irerê

continua

Tabela 4.6.10 – Principais Eventos do Município de Londrina – 2011

continuação

EVENTO	DATA	LOCAL
Programa Cesta Verde – Zona Rural	09/Set	Distrito de Paiquerê
Curso de Manipulação de Alimentos	12,13 e 15/Set	Centro de Educação Ambiental – CEA
Inauguração de Horta Comunitária – Região Norte	12/Set	Rua Abilio Justiniano Queiroz – nº 350 – C. H. João Paz
Jogos Abertos – Fase Regional	12 a 18/Set	Rolândia
Programa Cesta Verde – Zona Rural	16/Set	Distrito de Maravilha
Programa Cesta Verde – Zona Rural	16/Set	Distrito de Lerroville
Olimpíadas Escolares 3ª e 4ª Séries	19 a 26/Set	UEL
Jojup's – Fase Regional	19 a 27/Set	Cornélio Procopio
Londrix 2011 – Festival de Literatura de Londrina	20 a 24/Set	Vila Cultural Cemitério de Automóveis
Curso de manipulação de Alimentos	22, 23 e 25/set	Centro de Educação Ambiental – CEA
Festa de Cultura Popular	22 a 25/Set	Arcos do Museu de Arte
5ª Primavera de Museus	22 a 25/Set	Museus de Arte e Museu Histórico, Sociedade Rural e Casa Memória Madre Leônia.
Palestra – Higiene Pessoal e dos Alimentos	22/Set	Associação Beneficente Solidariedade Sempre
Programa Cesta Verde – Zona Sul	23/Set	Jardim Franciscato
Festa Rural em Homenagem a São Miguel Arcanjo	24 e 25/Set	Salão Paroquial – Patrimônio Heimtal
Curso de Manipulação de Alimentos	26, 27 e 29/Set	Centro de Educação Ambiental - CEA
Torneio de Futsal da Cidade de Londrina	26 a 30/Set e 03/Out	Moringão
Programa Cesta Verde – Zona Oeste	30/Set	Jardim Leonor
9º Festival de Dança de Londrina	01 a 6/Out	Cine Teatro Ouro Verde, Concha Acústica, Calçadão
Inauguração de Horta Comunitária – Região Leste	03/Out	Rua Rosangela Cunha Redondo – Vila Ribeirão Quati
Curso de manipulação de Alimentos	03, 04 e 06/Out	Centro de Educação Ambiental - CEA
Inauguração de Horta Comunitária – Região Norte	04/Out	Rua Leonor Maria Ribeiro – Jardim Primavera
Jojup's – Fase Final	07 a 19/Out	Campo Mourão
Festa Rural em Homenagem a Nossa Senhora Aparecida	12/Out	Salão paroquial / Praça Central – Patrimônio Guairacá
Festival Demo Sul	14 a 22/Out	Vila Cultural ALONA e Grêmio Londrinense
Curso de Manipulação de Alimentos	17, 18 e 20/Out	Centro de Educação Ambiental - CEA
Curso de Aproveitamento de Alimentos	19/Out	Distrito de São Luiz
Círculo de Vôlei de Praia – 2ª Etapa	05/Nov	Aterro do Lago Igapó II
Jogos Abertos – Fase Final	11 a 20/Nov	Toledo
Curso de Manipulação de Alimentos	16, 17 e 18/Nov	Centro de Educação Ambiental - CEA

continua

Tabela 4.6.10 – Principais Eventos do Município de Londrina – 2011

EVENTO	DATA	LOCAL	conclusão
Programa Cesta Verde – Zona Leste	18/Nov	Jardim Pindorama	
26º Mostra Afro-Brasileira Palmares	19/Nov/2011 a 10/Dez/2012	Vila Cultura Alma Brasil	
Curso de Manipulação de Alimentos	21, 22 e 24/Nov	Centro de Educação Ambiental - CEA	
Inauguração de Horta Comunitária – Região Sul	24/Nov	Parque Ecológico João Milanez	
Programa Cesta Verde – Zona Norte	25/Nov	Jardim São Jorge	
V Prova Pedestre Universitária Cidade de Londrina	27/Nov	CEFE/UEL	
Projeto Inclusão Digital Rural – 292 Agricultores	28/Nov	Nos Distritos Rurais	
Festival Projeto Futuro	28/Nov a 05/Dez	Moringão	
Inauguração de Horta Comunitária – Região Norte	30/Nov	Rua dos Periquitos – Jardim Paraíso	
Programa Cesta Verde – Zona Sul	02/Dez	Conjunto União da Vitória	
13ª Mostra Londrina de Cinema	02 a 08/Dez	Vila Cultural Kinoarte, Cinemas Lumière (Royal Plaza Shopping)	
Curso de Manipulação de Alimentos	05, 06 e 08/Dez	Centro de Educação Ambiental - CEA	
Programa Cesta Verde – Zona Oeste	09/Dez	Conjunto Avelino Vieira	
11ª Prova Pedestre Cidade de Londrina	11/Dez	Saída: EcoMercado Palhano	
Curso de Manipulação de Alimentos	13, 14 e 15/Dez	Centro de Educação Ambiental - CEA	
Inauguração de Horta Comunitária - Região Sul	15/Dez	Rua Sebastião Pedroso de Moraes – Jardim Nova Esperança	
Programa Cesta Verde – Zona Leste	16/Dez	Jardim Ideal	
Festa Rural Natalina	17 e 18/Dez	Salão Paroquial – Patrimônio Heimtal	
Inauguração de Horta Comunitária – Região Leste	20/Dez	Rua do Hipismo – Jardim Maracanã	
Inauguração de Horta Comunitária – Região Oeste	27/Dez	Rua Rodolfo Diesel – Vila Industrial	

Fontes: Companhia de Desenvolvimento de Londrina – CODEL.

Secretaria Municipal de Agricultura e Abastecimento.

Secretaria Municipal de Cultura.

Fundação de Esportes de Londrina.

Organização dos dados: PML/SMPOT/DP/Gerência de Pesquisas e Informações.

4.7 JUSTIÇA E SEGURANÇA

Tabela 4.7.1 – Número de Eleitores, por Grau de Instrução e Sexo, no Município de Londrina – 2011

GRAU DE INSTRUÇÃO	SEXO						TOTAL DE ELEITORES	% T/TT
	Masculino	% M/T	Feminino	% F/T	Não Informado	% N/T		
Não Informado	386	38,79	590	59,30	19	1,91	995	0,28
Analfabeto	2 381	29,38	5 703	70,36	21	0,26	8 105	2,31
Lê e Escreve	9 283	43,96	11 772	55,75	62	0,29	21 117	6,02
Ensino Fundamental Incompleto	47 817	48,73	50 216	51,18	92	0,09	98 125	27,96
Ensino Fundamental Completo	16 528	47,84	17 972	52,02	47	0,14	34 547	9,84
Ensino Médio Incompleto	39 258	49,25	40 439	50,73	21	0,03	79 718	22,71
Ensino Médio Completo	28 303	44,36	35 472	55,60	29	0,05	63 804	18,18
Superior Incompleto	8 887	46,88	10 059	53,06	11	0,06	18 957	5,40
Superior Completo	10 823	42,28	14 757	57,64	21	0,08	25 601	7,29
Total	163 666	46,63	186 980	53,28	323	0,09	350 969	100

Fonte: Tribunal Superior Eleitoral – Estatística do Eleitorado/2011.

Organização dos dados: PML/SMPOT/DP/Gerência de Pesquisas e Informações.

Tabela 4.7.2 – Número de Eleitores, segundo a Faixa Etária e Sexo, no Município de Londrina – 2011

FAIXA ETÁRIA	SEXO						TOTAL DE ELEITORES	% T/TT
	Masculino	% M/T	Feminino	% F/T	Não Informado	% N/T		
16 anos	160	46,24	186	53,76	0	0	346	0,1
17 anos	594	43,84	761	56,16	0	0	1 355	0,39
18 a 20 anos	8 439	49,13	8 738	50,87	0	0	17 177	4,89
21 a 24 anos	14 906	49,05	15 482	50,95	0	0	30 388	8,66
25 a 34 anos	37 536	47,76	41 065	52,24	0	0	78 601	22,4
35 a 44 anos	31 888	47,04	35 882	52,93	17	0,03	67 787	19,31
45 a 59 anos	40 662	45,06	49 440	54,79	133	0,15	90 235	25,71
60 a 69 anos	16 046	44,65	19 801	55,1	87	0,24	35 934	10,24
70 a 79 anos	8 523	44,23	10 690	55,48	55	0,29	19 268	5,49
Superior a 79	4 911	49,72	4 935	49,96	31	0,31	9 877	2,81
Invalida	1	100	0	0	0	0	1	0
Total	163 666	46,63	186 980	53,28	323	0,09	350 969	100

Fonte: Tribunal Superior Eleitoral – Estatística do Eleitorado/ 2011.

Organização dos dados: PML/SMPOT/DP/Gerência de Pesquisas e Informações.

Tabela 4.7.3 – Acidentes de Trânsito no Município de Londrina – 2011

MÊS	NÚMERO DE ACIDENTES				NÚMERO DE VÍTIMAS			NÚMERO DE VEÍCULOS ENVOLVIDOS		
	Com Vítimas	Sem Vítimas	Total	Média Diária	Feridos	Morte no Local	Total	Com Vítimas	Sem Vítimas	TOTAL
Janeiro	158	253	411	13,26	198	1	199	276	505	781
Fevereiro	157	252	409	14,61	215	2	217	289	488	777
Março	178	305	483	15,58	216	4	220	314	605	919
Abril	165	285	450	15,00	189	4	193	290	568	858
Maio	205	333	538	17,35	239	2	241	366	653	1 019
Junho	197	350	547	18,23	251	4	255	360	662	1 022
Julho	174	331	505	16,29	211	2	213	301	633	934
Agosto	208	373	581	18,74	264	3	267	378	746	1 124
Setembro	207	351	558	18,60	255	3	258	377	695	1 072
Outubro	177	325	502	16,19	215	2	217	323	625	948
Novembro	182	338	520	17,33	227	0	227	313	670	983
Dezembro	188	335	523	16,87	260	5	265	346	640	986
Total	2 196	3 831	6 027	16,51	2 740	32	2 772	3 933	7 490	11 423

Fonte: Polícia Militar do Paraná - Departamento de Trânsito do Paraná – DETRAN PR/12ª CIRETRAN/Divisão de Estatística.

Organização dos dados: PML/SMPOT/DP/Gerência de Pesquisas e Informações.

4.7.4 - Gráfico Evolução dos Acidentes de Trânsito no Município de Londrina – 2003 a 2011

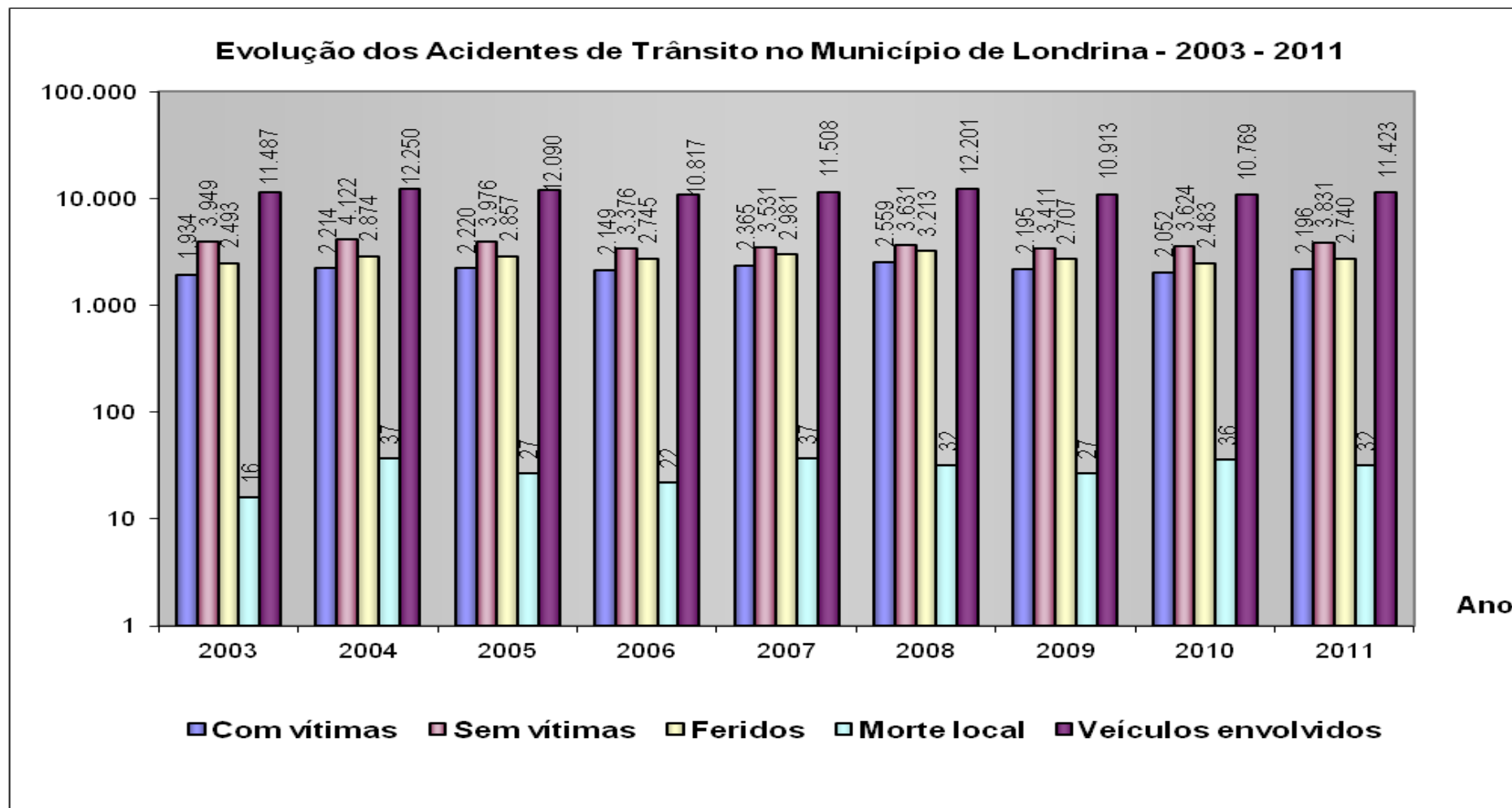

Fonte: PML/Secretaria Municipal de Educação

Organização dos dados: PML/SMPOT/DP/Gerência de Pesquisas e Informações.

PERFIL DO MUNICÍPIO DE LONDRINA – 2012 (Ano-Base 2011)

Tabela 4.7.5 – Polícia Civil: Distritos, Delegacias e Postos, Capacidade e Número de Atendimentos, Detentos e Viaturas no Município de Londrina – 2011

DISCRIMINAÇÃO	ÁREA DO TERRENO M²	ÁREA CONSTRUÍDA M²	ANO DE IMPLANTAÇÃO	Nº DE PESSOAS LOTADAS	NÚMERO DE QUEIXAS REGISTRADAS	NÚMERO DE ATENDIMENTOS	CAPACIDADE DE DETENTOS	NÚMERO DE DETENTOS	NÚMERO DE VIATURAS
10ª Subdivisão Policial de Londrina	1 959,58	1 672,04	1 963	82	21 073	42146	0	0	22
1º Distrito Policial – Área Central ⁽¹⁾	871,65	300	1 963	9	1 673	3346	0	0	3
2º Distrito Policial – Rua Santa Catarina	5 798,16	431,12	1 982	6	713	1426	120	406	3
3º Distrito Policial – Jardim Bandeirantes	2 500	625	1 982	8	1 117	2234	36	105	3
4º Distrito Policial – Jardim Europa	4 064,51	273,67	1 985	4	757	1514	24	61	3
5º Distrito Policial – Cinco Conjuntos	5 198,16	431,16	1 986	8	1924	3848	24	52	2
6º Distrito Policial – Parque Guanabara ⁽²⁾	506	180	1 995	6	904	1808	0	0	2
Subdelegacia de Guaravera	450	60	1 959	0	0	0	0	0	2
Subdelegacia de Irerê	450	42	1 984	0	0	0	0	0	0
Subdelegacia de Lerroville	480	63,5	1 984	0	0	0	0	0	0
Subdelegacia de Maravilha	477	60	1 988	0	0	0	0	0	0
Subdelegacia de Paiquerê	675	60	1 988	0	0	0	0	0	0
Subdelegacia de São Luiz	576	56,90	1 988	0	0	0	0	0	0
Subdelegacia de Warta	337	62,4	1 988	0	0	0	0	0	0
Delegacia de Acidentes de Trânsito (DAT)	353,6	259,6	1 993	3	249	498	0	0	1
Delegacia da Mulher	581,25	257,70	1 991	8	2692	5384	0	0	2
Delegacia do Adolescente ⁽⁵⁾	46,66	46,66	1 982	4	-	-	0	0	2
Delegacia Antitóxicos ⁽⁴⁾	0	0	0	0	0	0	0	0	0
Posto Policial – Aeroporto	16	16	2 003	0	0	0	0	0	0
Posto de Identificação 5º DP ⁽³⁾	desativado					-			
TOTAL				138	31 102	62 204	204	624	45

Fonte: Departamento da Polícia Civil do Paraná - 10ª SDP – Londrina.

⁽¹⁾ Funcionamento na rua Tupi, nº 363. ⁽²⁾ Funcionando na Avenida Adhemar P. Barros, nº. 1010. ⁽³⁾ Prédio 5º DP. ⁽⁴⁾ Delegacia Antitóxicos foi extinta em 2007.

⁽⁵⁾ Prédio CENSE

Organização dos dados: PML/SMPOT/DP/Gerência de Pesquisas e Informações.

Tabela 4.7.6 – Polícia Rodoviária Estadual e Polícia Rodoviária Federal: Número de Acidentes, de Mortos e de Feridos no Município de Londrina – 2011

DISCRIMINAÇÃO	NÚMERO DE ACIDENTE	NÚMERO DE FERIDOS	NÚMERO DE MORTOS
Rodovia BR 369, do Km 143 ao Km 157	627	280	8
Rodovia PR 445, do Km 25 ao Km 95	456	317	24
Rodovia PR 538, de Londrina a Guaravera	12	14	01
Rodovia PR 545, de Londrina a Warta	28	31	00
Rodovias Municipais (outros)	-	-	-
Rodovias de Ligação	-	-	-
Rodovia PR 218, do Km 170 ao 191	05	08	00
Total	1 128	650	33

Fonte: 2ª Cia. do Batalhão da Polícia Rodoviária Estadual em Londrina/Setor de Acidentes.
Departamento de Polícia Rodoviária Federal 7ª Superintendência – 7ª Delegacia Regional.
Organização dos dados: PML/SMPOT/DP/Gerência de Pesquisas e Informações.

Tabela 4.7.7 – Alistamento Militar: Contingentes e Número de Pessoas no Município de Londrina – 2004/2011

CONTINGENTES	NÚMERO DE PESSOAS							
	2004	2005	2006	2007	2008	2009	2010	2011
Alistados	3 833	3 965	3 883	3 964	4 032	4 149	3 943	4 250
Dispensados	3 633	3 765	3 683	3 764	3 832	3 949	3 743	4 050
Treinados em Londrina	200	200	200	200	200	200	200	200
Encaminhados	-	-	-	-	-	-	-	-
Escolaridade dos Alistados								
Analfabetos	12	11	07	01	20	12	10	17
Ens. Fundamental (antigo 1º Grau) Incompleto	837	834	780	921	1 106	1 114	1 132	1 206
Ens. Fundamental (antigo 1º Grau) Completo	25	30	38	98	50	72	22	57
Ensino Médio (antigo 2º Grau) Incompleto	868	1 890	1 804	2 049	1 703	1 697	1 537	1 678
Ensino Médio (antigo 2º Grau) Completo	1 848	884	942	670	823	884	836	862
Ensino Superior Incompleto	241	315	311	222	322	354	392	413
Ensino Superior Completo	02	01	01	03	08	16	14	17
Total	3 833	3 965	3 883	3 964	4 032	4 149	3 943	4 250

Fonte: 14ª Delegacia de Serviço Militar.
Organização dos dados: PML/SMPOT/DP/Gerência de Pesquisas e Informações.

Tabela 4.7.8 – Corpo de Bombeiros: Tipos e Número de Ocorrências no Município de Londrina – 2011

TIPOS DE OCORRÊNCIAS	NÚMERO
Incêndios residenciais, comerciais, industriais, em veículos, plantações, mato, etc.	935
Salvamento, resgate, busca (animais, objetos, pessoas)	291
Prevenção e Auxílio	412
Vistorias Técnicas anuais e abertura de firma	25 000
SIATE – Acidentes de trânsito	5 194
SIATE – Outros serviços diversos	3 224
Total	35 056

Fonte: 3º Grupamento de Bombeiros – Londrina.

Organização dos dados: PML/SMPOT/DP/Gerência de Pesquisas e Informações.

Tabela 4.7.9 – Corpo de Bombeiros: Destacamentos, Número de Bombeiros e de Viaturas no Município de Londrina – 2011

DESTACAMENTOS	ENDEREÇO	NÚMERO DE BOMBEIROS	NÚMERO DE VIATURAS ⁽¹⁾
Quartel Central	Rua Jaguaribe, nº 473 – Vila Nova.	19	5
Posto Infraero	Rua Ten. João M. Medeiros, nº 300 Jardim Aeroporto	6	3 ⁽²⁾
Posto Tóquio	Rua Silvio Bussadori, nº 150 Jardim Jamaica	1	1
Posto Zona Norte	Av. Saul Elkind, nº 3 205 C. H. Vivi Xavier	1	4
Posto Zona Sul	Rua Chepli Thanus Daher, nº 02 Jardim Acapulco	6	2
Total	-	33	15

Fonte: 3º Grupamento de Bombeiros – Londrina.

Nota: ⁽¹⁾ As viaturas citadas são de combate a incêndio e viaturas de atendidos ao trauma (SIATE).

⁽²⁾ Infraero

Organização dos dados: PML/SMPOT/DP/Gerência de Pesquisas e Informações.

Tabela 4.7.10 - Caracterização dos Casos Atendidos no Centro de Atendimento à Mulher conforme o Tipo de Violência, a Queixa Principal e o Ambiente em que ela ocorreu no Município de Londrina – 2011

CARACTERÍSTICAS DO CASO	NÚMERO	%
TIPO DE VIOLÊNCIA		
Emocional	150	55
Física	109	38
Sexual	11	5
Moral	04	1
Outras	01	1
Total	275	100
QUEIXA PRINCIPAL		
VIOLÊNCIA EMOCIONAL		
Ameaça verbal	69	46
Atos Destrutivos	03	2
Constrangimento Ilegal	02	1,33
Indução ao Suicídio	0	0
Infidelidade / Adultério	08	5,33
Negação de paternidade	05	3,34
Tortura psicológica	63	42
Subtotal	150	100
VIOLÊNCIA FÍSICA		
Abandono material	04	3,73
Ameaça à integridade física	05	4,58
Cárcere Privado	0	0
Homicídio / Tentativa	03	2,80
Lesão corporal / espancamento	97	88,89
Subtotal	109	100
VIOLÊNCIA SEXUAL		
Atentado violento ao pudor	0	0
Estupro / Tentativa	08	73
Assédio	02	18
Incesto / Tentativa	01	9
Raptos / Atos Libidinosos	0	0
Subtotal	11	100
VIOLÊNCIA MORAL		
Injúria	01	20
Calúnia / Difamação	04	80
Subtotal	05	100
Total Geral das Queixa	275	100
AMBIENTE ONDE OCORREU A VIOLÊNCIA		
Ambiente doméstico – relação conjugal	221	73,92
Ambiente doméstico– relação intrafamiliar	39	13,04
Ambiente público	29	9,70
Casos em que não há violência	10	3,35
Total	299	100
DADOS COMPLEMENTARES		
Alcoolismo (por parte do agressor)	83	41,09
Uso de Drogas (por parte do agressor)	61	30,20
Abuso Sexual	09	4,46
Mulheres Chefes de Família	49	24,26
Total⁽¹⁾	202	100

Fonte: PML/Secretaria Municipal da Mulher/Centro de Atendimento à Mulher – CAM.

Nota: ⁽¹⁾ dentro do total de 275 casos.

Organização dos dados: PML/SMPOT/DP/Gerência de Pesquisas e Informações.

Tabela 4.7.11 - Perfil das Mulheres Atendidas no Centro de Atendimento à Mulher, do Município de Londrina – 2011

CARACTERÍSTICAS SOCIODEMOGRÁFICAS	NÚMERO	%
ESCOLARIDADE		
Analfabetas	03	1,1
Alfabetizadas	05	1,82
Fundamental Incompleto	126	45,81
Fundamental Completo	27	9,82
Médio Incompleto	45	16,36
Médio Completo	39	14,19
Superior Incompleto	19	6,91
Superior Completo	11	4,04
Outros	0	0
Total	275	100
ESTADO CIVIL		
Casadas	93	33,81
Separadas / Divorciadas	31	11,27
Solteiras	84	30,55
União Consensual / Convivente	58	21,10
Viúvas	09	3,27
Total	275	100
FAIXA ETÁRIA		
12-18	18	6,54
19-25	52	18,90
26-35	107	38,90
36-45	42	15,27
46-49	11	4,04
50-59	22	8,00
Mais de 60	22	8,00
Não informado	01	3,64
Total	275	100
OCUPAÇÃO		
Empregada	101	36,72
Desempregada	104	37,81
Do Lar	10	3,67
Autônoma	34	12,36
Estudante	07	2,54
Aposentada	15	5,54
Outros	04	1,47
Total	275	100
RENDA INDIVIDUAL		
Sem Renda	95	34,55
Até 1 Salário Mínimo	79	28,74
De 1 a 2 Salários Mínimos	82	29,81
De 2 a 3 Salários Mínimos	15	5,45
Mais de 3 Salários Mínimos	04	1,45
Total	275	100

Fonte: PML/Secretaria Municipal da Mulher/Centro de Atendimento à Mulher – CAM.
Organização dos dados: PML/SMPOT/DP/Gerência de Pesquisas e Informações.

5 ECONOMIA

5.1 TRABALHO

Tabela 5.1.1 – População Economicamente Ativa (PEA) e Percentual da PEA sobre a População Total do Município de Londrina – 1991/2010

ANO	POPULAÇÃO TOTAL DO MUNICÍPIO*	POPULAÇÃO ECONOMICAMENTE ATIVA (PEA)	% DA PEA SOBRE A POPULAÇÃO TOTAL
1991	390 100	168 562*	43,21
2000	447 065	231 145*	51,70
2003	467 334	232 153**	49,68
2004	480 822	235 160**	48,91
2005	488 287	237 960**	48,73
2006	495 656	240 641**	48,54
2010	506 701	275 978*	54,47

Fontes: *IBGE – Censos Demográficos 1991, 2000, 2010 e Estimativas da População para Estados e Municípios 2003, 2004, 2005 e 2006.

**Secretaria de Estado do Trabalho, Emprego e Promoção Social – SETP 2003-2006.

Notas: População Economicamente Ativa: pessoas com 10 anos ou mais de idade, ocupadas e desocupadas na semana de referência, ou seja, pessoas com 10 anos ou mais de idade que tinham trabalho durante toda ou uma parte da semana de referência, ainda que afastadas por motivo de férias, licença, falta, greve, etc., e as pessoas com 10 anos ou mais de idade sem trabalho na semana de referência, mas que haviam tomado alguma providência efetiva para conseguir trabalho no período de referência de 30 dias. (IBGE – Censo Demográfico 2000).

A Projeção da PEA adotada pela SETP utiliza o mesmo conceito da PEA adotada pelo IBGE.

Organização dos dados: PML/SMPOT/DP/Gerência de Pesquisas e Informações.

Tabela 5.1.2 – População Economicamente Ativa (PEA) segundo Zona e Sexo – 2000

URBANA	RURAL	MASCULINO	FEMININO	PEA TOTAL
224 427	6 718	131 538	99 607	231 145

Fonte: IBGE - Censo Demográfico – Resultado da Amostra in Cadernos Municípios – IPARDES/2006.

Organização dos dados: PML/SMPOT/DP/Gerência de Pesquisas e Informações.

Tabela 5.1.3 – Pessoas de 10 Anos ou mais de Idade, Responsáveis pelos Domicílios Particulares, por Cor ou Raça, segundo o Sexo e as Classes de Rendimento Nominal Mensal Domiciliar Per Capita no Município de Londrina – 2010

COR / RAÇA E SEXO		CLASSES DE RENDIMENTO NOMINAL MENSAL DOMICILIAR PER CAPITA										Total
		Até ½	Mais de ½ a ¼	Mais de ¼ a ½	Mais de ½ a 1	Mais de 1 a 2	Mais de 2 a 3	Mais de 3 a 5	Mais de 5 a 10	Mais de 10	Sem rendimento	
Branca	Homens	122	884	5 005	16 667	22 467	9 342	7 543	5 230	2 064	1 400	70 724
	Mulheres	198	912	4 171	12 166	13 230	5 092	4 333	2 785	840	1 491	45 218
	Total	320	1 796	9 176	28 833	35 697	14 434	11 876	8 015	2 904	2 891	115 942
Preta	Homens	18	162	728	1 749	1 670	392	187	84	18	127	5 135
	Mulheres	45	154	605	1 283	929	174	97	31	3	149	3 470
	Total	63	316	1 333	3 032	2 599	566	284	115	21	276	8 605
Amarela	Homens	2	26	204	755	1 081	647	613	450	160	132	4 070
	Mulheres	3	20	160	552	690	382	358	226	80	105	2 576
	Total	5	46	364	1 307	1 771	1 029	971	676	240	237	6 646
Parda	Homens	108	588	2 719	6 994	6 730	1 611	820	333	85	475	20 463
	Mulheres	195	637	2 279	4 752	3 435	745	410	167	37	468	13 125
	Total	303	1 225	4 998	11 746	10 165	2 356	1 230	500	122	943	33 588
Indígena	Homens	3	5	23	35	66	13	9	5	-	5	164
	Mulheres	-	6	17	39	30	5	5	4	-	5	111
	Total	3	11	40	74	96	18	14	9	-	10	275
Total	Homens	253	1 665	8 679	26 200	32 014	12 005	9 172	6 102	2 327	2 139	100 556
	Mulheres	441	1 729	7 232	18 792	18 314	6 398	5 203	3 213	960	2 219	64 501
	Total	694	3 394	15 911	44 992	50 328	18 403	14 375	9 315	3 287	4 358	165 057

Fonte: IBGE - Censo Demográfico 2010. Dados do Universo.

Notas: Salário mínimo utilizado: R\$ 510,00.

A categoria **sem rendimento** inclui as pessoas que recebiam somente em benefícios.

Segundo o IBGE, existe ainda 1 pessoa sem declaração de cor/raça, sexo feminino, sem rendimento.

Organização dos dados: PML/SMPOT/DP/Gerência de Pesquisas e Informações.

Tabela 5.1.4 – Pessoas de 10 Anos ou mais de Idade, Ocupadas na Semana de Referência, por Seção de Atividade e Classes de Rendimento Nominal Mensal do Trabalho Principal, no Município de Londrina – 2000

SEÇÃO DE ATIVIDADE DO TRABALHO PRINCIPAL	CLASSES DE RENDIMENTO NOMINAL MENSAL DO TRABALHO PRINCIPAL								TOTAL
	Até 1 salário mínimo	Mais de 1 a 2 salários mínimos	Mais de 2 a 3 salários mínimos	Mais de 3 a 5 salários mínimos	Mais de 5 a 10 salários mínimos	Mais de 10 a 20 salários mínimos	Mais de 20 salários mínimos	Sem rendimento (1)	
Agricultura, pecuária, silvicultura e exploração florestal	2 406	(2) 2 883	663	743	923	445	374	2 113	10 550
Pesca	13	(3) 22	-	6	-	14	-	27	82
Indústria extrativa	9	18	24	38	18	-	-	-	107
Indústria de transformação	2 823	9 895	5 176	(4) 4 482	(5) 3 904	1 455	657	742	29 134
Produção e distribuição de eletricidade, gás e água	46	80	79	135	211	119	32	-	(6) 702
Construção	1 454	5 218	3 148	3 090	1 724	687	253	(7) 253	15 827
Comércio, reparação de veículos automotores, objetos pessoais e domésticos	3 776	11 988	6 566	7 004	6 818	3 416	1 488	1 582	42 638
Alojamento e alimentação	1 269	3 342	1 395	1 329	1 289	408	237	772	10 041
Transporte, armazenagem e comunicação	515	2 049	2 070	2 919	2 495	805	423	121	(8) 11 397
Intermediação financeira	180	474	228	625	1 221	765	231	9	(9) 3 733
Atividades imobiliárias, aluguéis e serviços prestados às empresas	1 635	3 879	2 785	3 010	2 594	1 631	996	287	(10) 16 817
Administração pública, defesa e seguridade social	411	1 146	809	1 777	2 318	866	538	93	(11) 7 958
Educação	963	3 237	1 955	1 996	3 105	1 542	585	296	(12) 13 679
Saúde e serviços sociais	405	2 117	1 789	2 150	2 183	912	797	205	10 558

continua

Tabela 5.1.4 – Pessoas de 10 Anos ou mais de Idade, Ocupadas na Semana de Referência, por Seção de Atividade e Classes de Rendimento Nominal Mensal do Trabalho Principal, no Município de Londrina – 2000

conclusão

SEÇÃO DE ATIVIDADE DO TRABALHO PRINCIPAL	CLASSES DE RENDIMENTO NOMINAL MENSAL DO TRABALHO PRINCIPAL								TOTAL
	Até 1 salário mínimo	Mais de 1 a 2 salários mínimos	Mais de 2 a 3 salários mínimos	Mais de 3 a 5 salários mínimos	Mais de 5 a 10 salários mínimos	Mais de 10 a 20 salários mínimos	Mais de 20 salários mínimos	Sem rendimento (1)	
Outros serviços coletivos, sociais e pessoais	1 424	2 812	1 394	1 733	1 430	513	206	291	(13) 9 803
Serviços domésticos	7 199	8 097	1 145	199	20	-	-	57	16 717
Organismos internacionais e outras instituições extraterritoriais	-	-	-	-	-	-	-	-	-
Atividades mal especificadas	188	311	145	207	137	68	35	35	1 126
Total	24 716	57 568	29 371	31 443	30 390	13 646	6 852	6 883	200 869

Fonte: IBGE – Censo Demográfico 2000 (Primeiros Resultados da Amostra)

Nota: Salário mínimo utilizado: R\$ 151,00.

Organização dos dados: PML/SMPOT/DP/Gerência de Pesquisas e Informações.

(1) Inclui as pessoas que receberam somente em benefícios.

(2) Segundo o IBGE, este número corresponde a 2 884.

(3) Segundo o IBGE, este número corresponde a 23.

(4) Segundo o IBGE, este número corresponde a 4 483.

(5) Segundo o IBGE, este número corresponde a 3 905.

(6) Segundo o IBGE, esta soma corresponde a 701.

(7) Segundo o IBGE, este número corresponde a 254.

(8) Segundo o IBGE, esta soma corresponde a 11 396.

(9) Segundo o IBGE, esta soma corresponde a 3 734.

(10) Segundo o IBGE, esta soma corresponde a 16 818.

(11) Segundo o IBGE, esta soma corresponde a 7 957.

(12) Segundo o IBGE, esta soma corresponde a 13 677.

(13) Segundo o IBGE, esta soma corresponde a 9 804.

Tabela 5.1.5 – Pessoas de 10 Anos ou mais de Idade, por Classes de Rendimento Nominal Mensal, no Município de Londrina – 2010

CLASSES DE RENDIMENTO NOMINAL MENSAL	PESSOAS DE 10 ANOS OU MAIS DE IDADE	PESSOAS DE 10 ANOS OU MAIS DE IDADE (PERCENTUAL)
Até ½ salário mínimo	7 739	1,75
Mais de ½ a 1 salário mínimo	69 875	15,85
Mais de 1 a 2 salários mínimos	111 727	25,34
Mais de 2 a 5 salários mínimos	77 059	17,47
Mais de 5 a 10 salários mínimos	25 785	5,85
Mais de 10 a 20 salários mínimos	8 332	1,89
Mais de 20 salários mínimos	2 828	0,64
Sem rendimento ⁽¹⁾	137 610	31,21
Sem declaração	30	0,01
Total	440 985	100,00

Fonte: IBGE – Censo Demográfico 2010.

Notas: Salário mínimo utilizado: R\$ 510,00.

Os dados de rendimento são preliminares.

⁽¹⁾ Esta categoria inclui as pessoas que receberam somente em benefícios.

Organização dos dados: PML/SMPOT/DP/Gerência de Pesquisas e Informações.

Tabela 5.1.6 – Pessoas de 10 Anos ou mais de Idade, Ocupadas na Semana de Referência, por Classes de Rendimento Nominal Mensal do Trabalho Principal e Sexo, no Município de Londrina – 2000

CLASSES DE RENDIMENTO NOMINAL MENSAL DO TRABALHO PRINCIPAL	PESSOAS DE 10 ANOS OU MAIS DE IDADE OCUPADAS NA SEMANA DE REFERÊNCIA		TOTAL
	Homens	Mulheres	
Até 1 salário mínimo	10 032	14 684	24 716
Mais de 1 a 2 salários mínimos	27 575	29 993	57 568
Mais de 2 a 3 salários mínimos	18 794	10 577	29 371
Mais de 3 a 5 salários mínimos	22 085	9 358	31 443
Mais de 5 a 10 salários mínimos	20 386	⁽¹⁾ 10 004	30 390
Mais de 10 a 20 salários mínimos	9 813	3 833	13 646
Mais de 20 salários mínimos	5 719	1 133	6 852
Sem rendimento ⁽²⁾	2 747	4 136	6 883
Total	117 151	83 718	200 869

Fonte: IBGE – Censo Demográfico 2000 (Primeiros Resultados da Amostra).

Nota: Salário mínimo utilizado: R\$ 151,00.

Organização dos dados: PML/SMPOT/DP/Gerência de Pesquisas e Informações

⁽¹⁾ Segundo o IBGE, este dado corresponde a 10 003.

⁽²⁾ Esta categoria inclui as pessoas que receberam somente em benefícios.

Tabela 5.1.7 – Pessoas de 10 Anos ou mais de Idade, Ocupadas na Semana de referência, por Grandes Grupos de Ocupação no Trabalho Principal, no Município de Londrina – 2010

GRUPOS DE OCUPAÇÃO NO TRABALHO PRINCIPAL		
Grandes Grupos	Unidade	Percentual
Diretores e gerentes	17 134	6,54
Profissionais das ciências e intelectuais	35 108	13,40
Técnicos e profissionais de nível médio	27 458	10,48
Trabalhadores de apoio administrativo	24 537	9,37
Trabalhadores dos serviços, vendedores dos comércios e mercados	44 402	16,95
Trabalhadores qualificados da agropecuária, florestais, da caça e da pesca	5 152	1,97
Trabalhadores qualificados, operários e artesãos da construção, das artes mecânicas e outros ofícios	30 338	11,58
Operadores de instalações e máquinas e montadores	20 150	7,69
Ocupações elementares	41 955	16,02
Membros das forças armadas, policiais e bombeiros militares	473	0,18
Ocupações mal definidas	15 223	5,81
Total	261 930	100,00

Fonte: IBGE – Censo Demográfico 2010.

Organização dos dados: PML/SMPOT/DP/Gerência de Pesquisas e Informações.

Tabela 5.1.8 – Número de Estabelecimentos de Comércio, Serviços e Autônomos no Município de Londrina – 2004 a 2011

DISCRIMINAÇÃO	ANO							
	2004	2005	2006	2007	2008	2009	2010	2011
Comércio	9 682	10 152	10 263	11 818	10 896	10 939	11 415	12 165
Serviços	10 098	10 358	10 689	12 030	10 089	10 607	11 572	13 263
Autônomos	12 645	12 538	12 634	6 207	5 128	5 475	5 580	6 684 ⁽¹⁾

Fonte: PML/Secretaria de Fazenda – Cadastro Mobiliário por atividade – ISS.

⁽¹⁾ Estão incluídos neste total os autônomos de nível superior 2.717, nível médio 640 e operacional 3.327.

Organização dos dados: PML/SMPOT/DP/Gerência de Pesquisas e Informações.

Tabela 5.1.9 – Indústrias (gêneros) do Município de Londrina – 2011

GÊNEROS INDUSTRIAIS	2011	
	Número	%
Extração de minerais não-metálicos	06	0,2588
Fabricação de produtos alimentícios	208	8,9733
Fabricação de bebidas	05	0,2157
Fabricação de produtos de fumo	04	0,1726
Fabricação de produtos têxteis	81	3,4944
Confeção de artigos do vestuário e acessórios	486	20,9664
Preparação de couros e fabricação de artefatos de couro, artigos para viagem e calçados	42	1,8119
Fabricação de produtos de madeira	82	3,5375
Fabricação de celulose, papel e produtos de papel	31	1,3374
Impressão e reprodução de gravações	165	7,1182
Fabricação de produtos químicos	58	2,5021
Fabricação de produtos farmoquímicos e farmacêuticos	06	0,2588
Fabricação de produtos de borracha e de material plástico	85	3,6669
Fabricação de produtos de minerais não-metálicos	80	3,4513
Metalurgia	26	1,1217
Fabricação de produtos de metal, exceto máquinas e equipamentos	267	11,5186
Fabricação de equipamentos de informática, produtos eletrônicos e ópticos	42	1,8119
Fabricação de máquinas, aparelhos e materiais elétricos	32	1,3805
Fabricação de máquinas e equipamentos	110	4,7455
Fabricação de veículos automotores, reboques e carrocerias	38	1,6393
Fabricação de outros equipamentos de transporte, exceto veículos automotores	11	0,4745
Fabricação de móveis	135	5,8240
Fabricação de produtos diversos	134	5,7808
Manutenção, reparação e instalação de máquinas e equipamentos	184	7,9379
Total	2 318	100

Fonte: PML/Secretaria de Fazenda – Cadastro Mobiliário por Atividade – ISS.

Organização dos dados: PML/SMPOT/DP/Gerência de Pesquisas e Informações.

Tabela 5.1.10 – Profissionais Liberais do Município de Londrina – 2011

DISCRIMINAÇÃO	NÚMERO*
Administradores de Empresas	745
Advogados	4 383
Arquitetos	1 157
Assistentes Sociais	505
Bibliotecários	264
Biólogos	303
Biomédicos	40
Contabilistas	1 759
Corretores de Imóveis	1 078
Dentistas	1 226
Economistas	183
Educadores Físicos	1 423
Enfermeiros	2 882
Engenheiros Agrimensura	85
Engenheiros Agrônomos	1 067
Engenheiros Civis	1 356
Engenheiros de Alimentos	18
Engenheiros Eletricistas	1 532
Engenheiros Industriais	3
Engenheiros Mecânicos/Metalúrgicos	204
Engenheiros Químicos	74
Farmacêuticos	848
Fisioterapeutas	1 012
Fonoaudiólogos	160
Geólogos e Engenheiros de Minas	14
Médicos	2 390
Médicos Veterinários	955
Nutricionistas	398
Psicólogos	1 071
Químicos	345
Relações Públicas	27
Representantes Comerciais	1 812
Terapeutas ocupacionais	32
Zootecnistas	48

Fontes: Conselhos Regionais e Associações de Classe.

* Considerados os inscritos até o dia 31 de dezembro de 2011.

Organização dos dados: PML/SMPOT/DP/Gerência de Pesquisas e Informações.

Tabela 5.1.11 – Principais Unidades Comerciais e de Prestação de Serviços do Município de Londrina – 2011

CÓDIGO CNAE 2.0		DENOMINAÇÃO	QUANTIDADE
Seção	Divisão		
A	AGRICULTURA, PECUÁRIA, PRODUÇÃO FLORESTAL, PESCA E AQUICULTURA		
	01	Agricultura, pecuária e serviços relacionados	54
	02	Produção florestal	02
	03	Pesca e aquicultura	01
B	INDÚSTRIAS EXTRATIVAS		
	08	Extração de minerais não metálicos	06
C	INDÚSTRIAS DE TRANSFORMAÇÃO		
	10	Fabricação de produtos alimentícios	208
	11	Fabricação de bebidas	05
	12	Fabricação de produtos de fumo	04
	13	Fabricação de produtos têxteis	81
	14	Confecção de Artigos do Vestuário e Acessórios	486
	15	Preparação de couros e fabricação de artefatos de couro, artigos para viagem e calçados	42
	16	Fabricação de produtos de madeira	82
	17	Fabricação de celulose, papel e produtos de papel	31
	18	Impressão e reprodução de gravações	165
	20	Fabricação de produtos químicos	58
	21	Fabricação de produtos farmoquímicos e farmacêuticos	06
	22	Fabricação de produtos de borracha e de materiais plásticos	85
	23	Fabricação de produtos de minerais não metálicos	80
	24	Metalurgia	26
	25	Fabricação de produtos de metal, exceto máquinas e equipamentos	267
	26	Fabricação de equipamentos de informática, produtos eletrônicos e ópticos	42
	27	Fabricação de máquinas, aparelhos e materiais elétricos	32
	28	Fabricação de máquinas e equipamentos	110
	29	Fabricação de veículos automotores, reboques e carrocerias	38
	30	Fabricação de outros equipamentos de transporte exceto veículos automotores	11
	31	Fabricação de móveis	135
	32	Fabricação de produtos diversos	134
	33	Manutenção , reparação e instalação de máquinas e equipamentos	184

continua

Tabela 5.1.11 – Principais Unidades Comerciais e de Prestação de Serviços do Município de Londrina – 2011

continuação

CÓDIGO CNAE 2.0		DENOMINAÇÃO	QUANTIDADE
Seção	Divisão		
D	ELETRICIDADE E GÁS		
	35	Eletricidade, gás e outras utilidades	09
E	ÁGUA, ESGOTO, ATIVIDADES DE GESTÃO DE RESÍDUOS E DESCONTAMINAÇÃO		
	36	Captação, tratamento e distrib. de água	03
	37	Esgoto e atividades relacionadas	09
	38	Coleta, tratamento e disposição de resíduos; recuperação de materiais	36
	39	Descontaminação e outros serviços de gestão de resíduos	01
F	CONSTRUÇÃO		
	41	Construção de edifícios	539
	42	Obras de infraestrutura	64
	43	Serviços especializados para construção	1 079
G	COMÉRCIO; REPARAÇÃO DE VEÍCULOS AUTOMOTORES E MOTOCICLESTAS		
	45	Comércio e reparação de veículos automotores e motocicletas	1 692
	46	Comércio por atacado, exceto veículos automotores e motocicletas	1 960
	47	Comércio varejista	8 691
H	TRANSPORTE, ARMAZENAGEM E CORREIO		
	49	Transporte terrestre	734
	51	Transporte aéreo	09
	52	Armazenamento e atividades auxiliares dos transportes	339
	53	Correio e outras atividades de entrega	134
I	ALOJAMENTO E ALIMENTAÇÃO		
	55	Alojamento	75
	56	Alimentação	1 523
J	INFORMAÇÃO E COMUNICAÇÃO		
	58	Edição e edição integrada à impressão	99
	59	Atividades cinematográficas, produção de vídeos e de programas de televisão; gravação de som e edição de música	67
	60	Atividades de rádio e de televisão	35
	61	Telecomunicações	116
	62	Atividades dos serviços de tecnologia da informação	230
	63	Atividades de prestação de serviços de informação	238

continua

Tabela 5.1.11 – Principais Unidades Comerciais e de Prestação de Serviços do Município de Londrina – 2011

continuação

CÓDIGO CNAE 2.0	DENOMINAÇÃO	QUANTIDADE
Seção	Divisão	
K	ATIVIDADES FINANCEIRAS, DE SEGUROS E SERVIÇOS RELACIONADOS	
	64 Atividades de serviços financeiros	339
	65 Seguros, resseguros, previdências complementar e planos de saúde	95
	66 Atividades auxiliares dos serviços financeiros, seguros, previdência complementar e planos de saúde	148
L	ATIVIDADES IMOBILIÁRIAS	
	68 Atividades imobiliárias	387
M	ATIVIDADES PROFISSIONAIS, CIENTÍFICAS E TÉCNICAS	
	69 Atividades Jurídicas, de contabilidade e de auditoria	601
	70 Atividades de sedes de empresas e de consultoria em gestão empresarial	434
	71 Serviços de arquitetura e engenharia; testes e análises técnicas	187
	72 Pesquisa e desenvolvimento científico	16
	73 Publicidade e pesquisa de mercado	275
	74 Outras atividades profissionais, científicas e técnicas	328
	75 Atividades veterinárias	18
N	ATIVIDADES ADMINISTRATIVAS E SERVIÇOS COMPLEMENTARES	
	77 Aluguéis não imobiliários e gestão de ativos intangíveis não financeiros	184
	78 Seleção, agenciamento e locação de mão de obra	30
	79 Agências de viagens, operadores turísticos e serviços de reservas	163
	80 Atividades de vigilância, segurança e investigação	53
	81 Serviços para edifícios e atividades paisagísticas	298
O	ADMINISTRAÇÃO PÚBLICA, DEFESA E SEGURIDADE SOCIAL	
	84 Administração pública, defesa e seguridade social	25
P	EDUCAÇÃO	
	85 Educação	652
Q	SAÚDE HUMANA E SERVIÇOS SOCIAIS	
	86 Atividades de atenção à saúde humana	633
	87 Atividades de atenção à saúde humana integradas com assistência social prestadas em residências coletivas e particulares	18
	88 Serviços de assistência social sem alojamento	90
R	ARTES, CULTURA, ESPORTE E RECREAÇÃO	
	90 Atividades artísticas, criativas e de espetáculos	89
	91 Atividades ligadas ao patrimônio cultural e ambiental	02
	92 Atividades de exploração de jogos de azar e apostas	03
	93 Atividades esportivas e de recreação e lazer	195

continua

Tabela 5.1.11 – Principais Unidades Comerciais e de Prestação de Serviços do Município de Londrina – 2011

conclusão

CÓDIGO CNAE 2.0		DENOMINAÇÃO	QUANTIDADE
Seção	Divisão		
S	OUTRAS ATIVIDADES DE SERVIÇOS		
	94	Atividades de organizações associativas	721
	95	Reparação e manutenção de equipamentos de informática e comunicação e de objetos pessoais e domésticos	343
	96	Outras atividades de serviços pessoais	389
T	SERVIÇOS DOMÉSTICOS		
	97	Serviços domésticos	02
U	TOTAL		27 803

Fonte: PML/Secretaria de Fazenda – formato tabela CNAE.

* Resoluções Concla nº 01 e 02/2006 de 04/09 e 15/12/2006.

Organização dos dados: PML/SMPOT/DP/Gerência de Pesquisas e Informações.

Tabela 5.1.12 – Mercados Municipais do Município de Londrina – 2011

NOME E LOCALIZAÇÃO	ÁREA (m²)	N.º DE BOXES/LOJAS
Mercado Municipal Kennedy Rua Virgínia, 106 –	551,76	12
Mercado Municipal Guanabara Rua Assunção, 189 –	1 038,48	06
Mercado Municipal Shangri-Lá Rua Visconde de Mauá, 168 –	2 970,00	35
Mercado Municipal Casone Rua Caraibas, 452	485,04	09

Fonte: PML/Companhia de Habitação de Londrina – COHAB-LD.

Organização dos dados: PML/SMPOT/DP/Gerência de Pesquisas e Informações.

Tabela 5.1.13 – Feiras Livres do Município de Londrina – 2011

Nº	REGIÃO	LOCALIZAÇÃO	DIA DA SEMANA	NÚMERO DE FEIRANTES
1	Leste	Rua Argemiro Donadio - C. H. Armindo Guazzi	Domingo	08
2	Oeste	R. Benedito José Theodoro/R. Ida Tamarozzi - Jardim Itapoã	Domingo	02
3	Sul	Av. Eurico Gaspar Dutra – Conjunto Aníbal Siqueira Cabral	Domingo	20
4	Centro	Av. São Paulo / R. Espírito Santo/ R. Alagoas – Centro	Domingo	109
5	Norte	Av. Saul Elkind – Cinco Conjuntos	Domingo	60
6	Norte	R. Humberto Puigari Coutinho – Conj. Milton Gavetti	Segunda-feira	03
7	Norte	R. Jacarandá – Jd. Leonor	Segunda-feira	52
8	Leste	R. Vereador Liminski, - Vila Casoni	Segunda-feira	22
9	Centro	R. Bartolomeu Bueno – Jd Londrilar	Terça-feira	43
10	Norte	R. Harmonia – Conj Ruy V. Carnascialli	Terça-feira	9
11	Centro	R. São Salvador – Centro	Terça-feira	18
12	Leste	R. Theodoro Roosevelt – Jd Califórnia	Terça-feira	32
13	Oeste	R. Capiberibe – Vila Nova	Quarta-feira	42
14	Leste	Praça Central do Jd Interlagos	Quarta-feira	34
15	Leste	R. Granito – Jd Ideal	Quarta-feira	7
16	Leste	R. Vasco Cinquini – Bairro Aeroporto	Quarta-feira	7
17	Sul	Av. Roberto Conceição – Conj. São Lourenço	Quarta-feira	11
18	Norte	Praça Central do Cj. Semiramis	Quarta-feira	03
19	Leste	R. Fernão de Magalhães – Bairro Aeroporto – Cervejaria	Quinta-feira	4
20	Oeste	R. Gal. Tasso Fragoso – Jd. Bancários	Quinta-feira	35
21	Sul	R. George Vos Malte – Cj. Roseira	Quinta-feira	21
22	Norte	R. Nova Esperança – Cj Lindóia	Quinta-feira	7

continua

Tabela 5.1.13 – Feiras Livres do Município de Londrina – 2011

Nº	REGIÃO	LOCALIZAÇÃO	DIA DA SEMANA	conclusão
				NÚMERO DE FEIRANTES
23	Centro	Av. São Paulo / R. Espírito Santo / R. Alagoas	Quinta-feira	77
24	Leste	R. Graúna – Cj. Vitória Régia	Sexta-feira	02
25	Norte	R. Maysa, - Cj. Vivi Xavier	Sexta-feira	20
26	Oeste	R. Mercúrio - Jd do Sol	Sexta-feira	30
27	Sul	R. Pequim – Jd. Claudia	Sexta-feira	6
28	Centro	R. Santos - Centro	Sexta-feira	69
29	Leste	Av. Anália Franco – Bairro Aeroporto	Sábado	35
30	Norte	R. Dezenove – Jd. Vista Bela	Sábado	36
31	Centro	R. São Vicente – Centro	Sábado	84
32	Sul	R. Serra do Mel - Jd. Bandeirantes	Sábado	28
33	Sul	R. Tereza Caetano Soares - Cj. Imagawa	Sábado	4

Fonte: PML/Companhia Municipal de Trânsito e Urbanização – CMTU-LD.
Organização dos dados: PML/SMPOT/DP/Gerência de Pesquisas e Informações.

Tabela 5.1.14 – Feiras Noturnas do Município de Londrina – 2011

Nº	REGIÃO	LOCALIZAÇÃO	DIA DA SEMANA	NÚMERO DE FEIRANTES
1	Oeste	Av. Humaitá – Jd. Quebec	Terça-feira	17
2	Centro	R. Gomes Carneiro – Estacionamento Zerão	Quarta -feira	29
3	Sul	Av. Inglaterra – Pça M ^a Thereza Vieira.	Quinta - feira	26
4	Oeste	Av. Poços de Caldas – Praça Avelino Vieira.	Sexta-feira	22
5	Leste	Av. Anália Franco – Bairro Aeroporto	Sábado	08

Fonte: PML/Companhia Municipal de Trânsito e Urbanização – CMTU-LD.
Organização dos dados: PML/SMPOT/DP/Gerência de Pesquisas e Informações.

Tabela 5.1.15 – Emprego Formal em Londrina, segundo Setor Econômico 2011

SETOR ECONÔMICO	COLOCADOS	ENCAMINHADOS	VAGAS
Administração pública defesa e seguridade social	0	11	2
Agricultura, pecuária e serviços relacionados.	1	40	30
Coleta, tratamento e disposição de resíduos; recuperação de materiais	0	28	11
Alimentação	59	3 149	1 087
Alojamento	13	359	74
Atividades de organizações associativas.	15	519	130
Atividades esportivas e de recreação e lazer.	7	258	42
Outras atividades de serviços pessoais	0	151	53
Reparação e manutenção de equipamentos de informática e comunicação e de objetos pessoais e domésticos	1	29	5
Agências de viagens, operadores turísticos e serviços de reservas	1	45	25
Aluguéis não imobiliários de gestão de ativos intangíveis não financeiros.	8	363	117
Atividades de vigilância, segurança e investigação.	8	376	73
Seleção, agenciamento e locação de mão de obra	91	2 676	1 321
Serviços de escritório, de apoio administrativo e outros serviços prestados às empresas	310	1 560	1 518
Serviços para edifícios e atividades paisagísticas	59	731	276
Atividades auxiliares dos serviços financeiros, seguros, previdência complementar e planos de saúde.	1	310	51
Atividades de serviços financeiros.	1	81	38
Atividades imobiliárias	0	179	61
Atividades de sedes de empresas e de consultoria em gestão empresarial.	0	80	30
Atividades jurídicas, de contabilidade e de auditoria.	5	305	75
Atividades veterinárias	0	2	1
Outras atividades profissionais, científicas e técnicas	2	74	21
Publicidade e pesquisa de mercado	46	611	295
Serviços de arquitetura e engenharia; testes e análises técnicas	0	58	16
Comércio e reparação de veículos automotores e motocicletas	12	572	219
Comércio por atacado, exceto veículos automotores e motocicletas	82	2 501	760
Comércio varejista	114	6 575	1 687
Construção de edifícios	12	368	232
Obras de infraestrutura	0	154	34
Serviços especializados para construção	1	145	105
Confecção de artigos do vestuário e acessórios	42	1 197	498

continua

Tabela 5.1.15 – Emprego Formal em Londrina, segundo Setor Econômico 2011

continuação

SETOR ECONÔMICO	COLOCADOS	ENCAMINHADOS	VAGAS
Fabricação de bebidas	0	80	41
Fabricação de celulose, papel e produtos de papel	0	17	4
Fabricação de coque, de produtos derivados do petróleo e de biocombustíveis	0	3	3
Fabricação de equipamentos de informática, produtos eletrônicos e ópticos	10	266	50
Fabricação de máquinas e equipamentos	15	395	133
Fabricação de máquinas, aparelhos e materiais elétricos	12	211	83
Fabricação de móveis	4	107	56
Fabricação de outros equipamentos de transporte, exceto veículos automotores	0	14	3
Fabricação de produtos alimentícios	14	546	190
Fabricação de produtos de borracha e de materiais plásticos	28	642	142
Fabricação de produtos de madeira	2	242	45
Fabricação de produtos de metal, exceto máquinas e equipamentos	14	595	253
Fabricação de produtos minerais não metálicos	6	337	77
Fabricação de produtos diversos	4	130	33
Fabricação de produtos do fumo	0	1	0
Fabricação de produtos farmoquímicos e farmacêuticos	0	4	2
Fabricação de produtos químicos	4	468	104
Fabricação de produtos têxteis	10	560	234
Fabricação de veículos automotores, reboques e carrocerias	4	315	90
Impressão e reprodução de gravações	1	50	22
Manutenção, reparação e instalação de máquinas e equipamentos	0	6	5
Metalurgia	9	260	61
Preparação de couros e fabricação de artefatos de couro, artigos para viagem e calçados	6	222	131
Extração de minerais não-metálicos	0	1	0
Atividades cinematográficas, produção de vídeos e de programas de televisão; gravação de som e edição de música.	0	5	1
Atividades de prestação de serviços de informação	2	254	80
Atividades de rádio e de televisão.	0	14	10
Atividades dos serviços de tecnologia da informação.	3	40	13
Edição e edição integrada à impressão.	0	16	13
Telecomunicações	4	648	1 007
Atividades de atenção à saúde humana.	56	853	442
Atividades de atenção à saúde humana integradas com assistência social, prestadas em residências coletivas e particulares.	3	119	23
Serviços de assistência social sem alojamento	0	36	74

continua

Tabela 5.1.15 – Emprego Formal em Londrina, segundo Setor Econômico – 2011
conclusão

SETOR ECONÔMICO	COLOCADOS	ENCAMINHADOS	VAGAS
Serviços domésticos	4	123	43
Armazenamento e atividades auxiliares dos serviços de transporte.	4	510	218
Correio e outras atividades de entrega	1	33	7
Transporte terrestre	33	1 278	467
Total	1 144	32 908	13 047

Fonte: Governo do Estado do Paraná/Secretaria de Estado do Trabalho, Emprego e Promoção Social/Agência do Trabalhador/SINE.

Organização de Dados: PML/SMPOT/DP/Gerência de Pesquisas e Informações.

Tabela 5.1.16 – Intermediação da Mão de Obra em Londrina – 2011

MÊS	INSCRITOS	VAGAS	ENCAMINHADOS	COLOCADOS
Janeiro	3 555	2 648	5 299	95
Fevereiro	3 341	2 161	4 604	148
Março	3 737	1 934	4 308	108
Abril	3 532	1 530	4 446	98
Maio	3 463	1 894	5 323	150
Junho	3 175	1 481	4 469	198
Julho	3 218	1 431	4 518	204
Agosto	1 684	959	2 317	198
Setembro	0	0	0	0
Outubro	0	0	0	0
Novembro	0	0	0	0
Dezembro	0	0	0	0
Total	25 705	14 038	35 284	1 199

Fonte: Governo do Estado do Paraná/Secretaria de Estado do Trabalho, Emprego e Promoção Social/Agência do Trabalhador/SINE.

Organização de dados: PML/SMPOT/DP/Gerência de Pesquisas e Informações.

Tabela 5.1.17 – Fluxo da Mão de Obra em Londrina, segundo Tipo de Movimento – 2011

ANO	ADMISSÕES						DESLIGAMENTOS									Saldo
	Primeiro Emprego	Reemprego	Reint.	C. Prz Det.	Transf. Adm.	Total	Dispensa sem J. Causa	Dispensa com J. Causa	A Pedido	Término de contrato	Aposent.	Morte	Transf	Term. C. Prz. Deter.	Total	
2002	7 764	46 107	0	0	0	53 871	39 087	479	9 904	0	80	124	0	0	49 674	4 197
2003	8 980	46 056	0	0	0	55 036	40 090	413	9 847	0	90	163	0	0	50 603	4 433
2004	8 883	50 717	0	0	0	59 600	41 106	429	11 368	0	94	148	0	0	53 145	6 455
2005	8 312	55 272	0	0	0	63 584	45 497	540	13 169	0	135	151	0	0	59 492	4 092
2006	8 149	53 922	0	0	0	62 071	45 291	576	13 131	0	114	148	0	0	59 260	2 811
2007	9 417	59 540	22	1 656	0	70 635	32 659	508	15 691	13 458	88	197	0	2 043	64 644	5 991
2008	12 839	74 148	75	1 634	0	88 696	36 702	588	22 087	18 910	58	152	0	1 974	80 471	8 225
2009	10 856	68 423	47	794	0	80 120	37 367	610	20 568	15 038	59	192	0	1 095	74 929	5 191
2010	12 346	82 091	49	2 782	0	97 268	38 461	666	27 982	17 412	49	205	0	1 336	86 111	11 157
2011	12 235	86 254	68	3 949	0	102 506	43 209	937	33 990	17 650	43	235	0	1 516	97 580	4 926

Fonte: Ministério do Trabalho e Emprego/CAGED.

Organização de dados: PML/SMPOT/DP/Gerência de Pesquisas e Informações.

Tabela 5.1.18 – Procura e Colocação de Mão de Obra, segundo Sexo e Faixa Etária, no Município de Londrina – 2011

FAIXA ETÁRIA	PROCURA						COLOCAÇÃO					
	Total	%	Masculino	%	Feminino	%	Total	%	Masculino	%	Feminino	%
Até 18	806	6,15	394	3,01	412	3,14	67	5,42	30	2,43	37	2,99
19 a 24	3 541	27,01	1 770	13,50	1 771	13,51	427	34,55	197	15,94	230	18,61
25 a 30	2 829	21,58	1 440	10,98	1 389	10,59	302	24,43	156	12,62	146	11,81
31 a 36	2 128	16,23	1 064	8,12	1 064	8,12	158	12,78	77	6,23	81	6,55
37 a 42	1 540	11,75	833	6,35	707	5,39	103	8,33	58	4,69	45	3,64
43 a 48	1 139	8,69	619	4,72	520	3,97	91	7,36	40	3,24	51	4,13
49 a 54	703	5,36	385	2,94	318	2,43	54	4,37	26	2,10	28	2,27
Acima de 55 anos	424	3,23	263	2,01	161	1,23	34	2,75	20	1,62	14	1,13
Total	13 110	100,00	6 768	51,62	6 342	48,38	1 236	100,00	604	48,87	632	51,13

Fonte: Governo do Estado do Paraná/Secretaria de Estado do Trabalho, Emprego e Promoção Social/Agência do Trabalhador/SINE.

Organização dos dados: PML/SMPOT/DP/Gerência de Pesquisas e Informações.

Tabela 5.1.19 – Procura e Colocação de Mão de Obra, segundo Faixa Etária e Estado Civil, no Município de Londrina – 2011

FAIXA ETÁRIA	PROCURA								COLOCAÇÃO							
	Total	%	Solteiro	%	Casado	%	Outros	%	Total	%	Solteiro	%	Casado	%	Outros	%
Até 18	2 703	20,62	772	5,89	1 050	8,01	881	6,72	241	19,50	62	5,02	103	8,33	76	6,15
19 a 24	2 900	22,12	2 900	22,12	0	0,00	0	0,00	366	29,62	366	29,61	0	0,00	0	0,00
25 a 30	1 970	15,03	1 627	12,41	343	2,62	0	0,00	219	17,72	190	15,37	29	2,35	0	0,00
31 a 36	1 838	14,02	746	5,69	1 092	8,33	0	0,00	133	10,76	63	5,10	70	5,66	0	0,00
37 a 42	1 433	10,93	316	2,41	929	7,09	188	1,43	98	7,93	35	2,83	48	3,88	15	1,21
43 a 48	1 139	8,69	196	1,50	714	5,45	229	1,75	91	7,36	18	1,46	51	4,13	22	1,78
49 a 54	703	5,36	94	0,72	430	3,28	179	1,37	54	4,37	5	0,40	30	2,43	19	1,54
Acima de 55 anos	424	3,23	53	0,40	250	1,91	121	0,92	34	2,75	5	0,40	22	1,78	7	0,57
Total	13 110	100	6 704	51,14	4 808	36,67	1 598	12,19	1 236	100	744	60,19	353	28,56	139	11,25

Fonte: Governo do Estado do Paraná/Secretaria de Estado do Trabalho, Emprego e Promoção Social/Agência do Trabalhador/SINE.

Organização dos dados: PML/SMPOT/DP/Gerência de Pesquisas e Informações.

Tabela 5.1.20 – Procura e Colocação de Mão de Obra, segundo Sexo e Escolaridade, no Município de Londrina – 2011

ESCOLARIDADE	PROCURA						COLOCAÇÃO					
	Total	%	Masculino	%	Feminino	%	Total	%	Masculino	%	Feminino	%
Analfabeto	31	0,24	21	0,16	10	0,08	1	0,08	0	0,00	1	0,08
Alfabetizado	36	0,28	27	0,21	9	0,07	0	0,00	0	0,00	0	0,00
1ª à 4ª Série Incompleto	212	1,61	142	1,08	70	0,53	8	0,65	2	0,16	6	0,49
1ª à 4ª Série Completo	390	2,98	249	1,90	141	1,08	10	0,81	6	0,49	4	0,32
1º Grau Incompleto	1 517	11,59	952	7,27	565	4,32	69	5,59	37	3,00	32	2,59
1º Grau Completo	1 356	10,36	770	5,88	586	4,48	131	10,61	72	5,83	59	4,78
2º Grau Incompleto	2 059	15,73	1 166	8,91	893	6,82	160	12,95	95	7,69	65	5,26
2º Grau Completo	5 307	40,53	2 484	18,97	2 823	21,56	643	52,06	282	22,83	361	29,23
Superior Incompleto	1 130	8,63	541	4,13	589	4,50	137	11,09	71	5,75	66	5,34
Superior Completo	1 054	8,05	409	3,12	645	4,93	76	6,16	39	3,16	37	3,00
Total	13 092	100	6 761	51,64	6 331	48,36	1 235	100	604	48,91	631	51,09

Fonte: Governo do Estado do Paraná/Secretaria de Estado do Trabalho, Emprego e Promoção Social/Agência do Trabalhador/SINE.
Organização dos dados: PML/SMPOT/DP/Gerência de Pesquisas e Informações.

Tabela 5.1.21 – Procura e Colocação de Mão de Obra, segundo Escolaridade e Estado Civil, no Município de Londrina – 2011

ESCOLARIDADE	PROCURA								COLOCADOS							
	Total	%	Casado	%	Solteiro	%	Outros	%	Total	%	Casado	%	Solteiro	%	Outros	%
Analfabeto	31	0,24	18	0,14	5	0,04	8	0,06	1	0,08	0	0,00	1	0,08	0	0,00
Alfabetizado	36	0,27	20	0,15	7	0,05	9	0,07	0	0,00	0	0,00	0	0,00	0	0,00
1ª à 4ª Série Incompleto	212	1,62	116	0,89	36	0,27	60	0,46	8	0,64	3	0,24	2	0,16	3	0,24
1ª à 4ª Série Completo	390	2,98	233	1,78	68	0,52	89	0,68	10	0,80	4	0,32	2	0,16	4	0,32
1º Grau Incompleto	1 517	11,59	635	4,85	597	4,56	285	2,18	69	5,59	18	1,46	37	3,00	14	1,13
1º Grau Completo	1 356	10,36	601	4,59	520	3,97	235	1,79	131	10,61	54	4,37	53	4,29	24	1,94
2º Grau Incompleto	2 059	15,73	592	4,52	1 254	9,58	213	1,63	160	12,95	41	3,32	104	8,42	15	1,21
2º Grau Completo	5 307	40,54	1 910	14,59	2 884	22,03	513	3,92	643	52,06	179	14,49	403	32,63	61	4,94
Superior Incompleto	357	8,63	271	2,07	773	5,90	86	0,66	39	11,10	27	2,19	98	7,94	12	0,97
Superior Completo	1 054	8,05	403	3,08	553	4,22	98	0,75	76	6,16	27	2,19	43	3,48	6	0,49
Total	13 092	100	4 799	36,66	6 697	51,15	1 596	12,19	1 235	100	353	28,58	743	60,16	139	11,26

Fonte: Governo do Estado do Paraná/Secretaria de Estado do Trabalho, Emprego e Promoção Social/Agência do Trabalhador/SINE.

Organização dos dados: PML/SMPOT/DP/Gerência de Pesquisas e Informações.

Tabela 5.1.22 – Pessoal Ocupado na Agropecuária por Distrito Administrativo – 2006

DISTRITOS	TOTAL	COM LAÇO DE PARENTESCO COM O PRODUTOR	SEM LAÇO DE PARENTESCO COM O PRODUTOR	
		Número	Estabelecimentos	Número
Londrina	4 457	3 308	278	1 149
Guaravera	1 114	728	103	386
Irerê	944	428	89	516
Lerrovile	1 527	1 030	126	497
Maravilha	489	289	46	200
São Luiz	897	678	76	219
Paiquerê	810	550	63	260
Warta	474	408	18	66
Total	10 712	7 419	799	3 293

Fonte: Dados Preliminares do Censo Agropecuário 2006.

Organização dos dados: PML/SMPOT/DP/Gerência de Pesquisas e Informações.

Tabela 5.1.23 – Rendimento Nominal Mensal, por Salário Mínimo, das Pessoas de 10 Anos ou mais no Município de Londrina – 2010

BAIRRO	CLASSES DE RENDIMENTO NOMINAL MENSAL									Total
	Até ½	Mais de ½ a 1	De 1 a 2	De 2 a 5	De 5 a 10	De 10 a 20	Mais de 20	Sem rendimento	Sem declaração	
Aeroporto	26	343	595	676	412	147	51	825	-	3 075
Alpes	158	1 613	2 523	1 623	426	67	11	2 836	-	9 257
Antares	73	1 057	2 115	2 038	645	113	23	2 522	-	8 586
Bandeirantes	114	1 429	2 190	1 717	445	109	11	2 587	1	8 603
Bela Suíça	1	14	55	48	50	64	66	114	-	442
Brasília	45	657	1 114	1 494	651	129	31	1 794	-	5 915
Cafezal	154	1 795	3 714	2 011	321	35	4	3 868	-	11 902
Califórnia	183	1 614	2 658	2 171	668	162	20	3 289	1	10 766
Centro Histórico	132	2 175	4 658	7 660	5 223	2 149	783	7 860	4	30 644
Champagnat	55	744	1 277	1 716	995	333	60	2 237	-	7 417
Ciclo II	27	287	414	226	24	3	-	415	-	1 396
Ciclo III	24	262	442	109	8	1	-	521	-	1 367
Cidade Industrial I	2	25	22	11	3	-	-	26	-	89
Cidade Industrial II	25	199	404	240	13	-	-	414	-	1 295
Cinco Conjuntos	734	6 528	11 070	5 094	570	37	16	11 425	-	35 474
Coliseu	57	788	1 818	1 913	578	90	17	2 058	-	7 319
Ernani	163	1 518	2 499	1 552	277	56	14	2 492	-	8 571
Esperança	6	46	128	149	236	208	190	496	-	1 459
Fraternidade	51	827	871	445	77	7	3	1 236	1	3 518
Guanabara	33	580	909	1 384	1 259	693	313	2 121	-	7 292

continua

Tabela 5.1.23 – Rendimento Nominal Mensal, por Salário Mínimo, das Pessoas de 10 Anos ou mais no Município de Londrina – 2010

continuação

BAIRRO	CLASSES DE RENDIMENTO NOMINAL MENSAL									Total
	Até ½	Mais de ½ a 1	De 1 a 2	De 2 a 5	De 5 a 10	De 10 a 20	Mais de 20	Sem rendimento	Sem declaração	
H.U.	33	454	807	857	318	97	21	1 057	1	3 645
Heimtal	9	55	224	82	6	-	-	197	-	573
Higienópolis	15	319	702	869	413	169	38	927	-	3 452
Ideal	114	1 306	1 637	1 053	191	27	4	1 840	-	6 172
Indústrias Leves	27	384	596	334	62	10	4	633	-	2 050
Inglaterra	48	832	1 522	1 854	815	183	27	2 148	-	7 429
Interlagos	396	2 467	2 905	1 380	221	16	2	3 943	-	11 330
Ipiranga	21	282	724	1 324	828	328	70	1 060	-	4 637
Jamaica	101	1 310	2 184	2 001	660	135	24	2 486	2	8 903
Leonor	474	4 082	6 331	3 536	497	50	7	6 895	7	21 879
Lindóia	219	2 257	3 659	1 695	206	17	3	3 605	-	11 661
Lon Rita	80	759	1 496	761	73	6	1	1 656	-	4 832
Olímpico	229	1 321	1 848	480	43	3	1	2 733	-	6 658
Ouro verde	182	1 698	3 503	1 997	220	21	5	3 014	-	10 640
Pacaembú	208	1 650	2 328	1 157	162	16	4	2 662	-	8 187
Palhano	52	341	1 025	1 362	1 007	518	226	1 910	-	6 441
Parigot de Souza	366	3 565	5 992	2 787	298	22	7	6 748	3	19 788
Parque das Indústrias	458	3 489	4 812	1 831	172	10	7	5 285	1	16 065
Perobinha	4	4	6	2	1	-	-	7	-	24

continua

Tabela 5.1.23 – Rendimento Nominal Mensal, por Salário Mínimo, das Pessoas de 10 Anos ou mais no Município de Londrina – 2010

conclusão

BAIRRO	CLASSES DE RENDIMENTO NOMINAL MENSAL									Total
	Até ½	Mais de ½ a 1	De 1 a 2	De 2 a 5	De 5 a 10	De 10 a 20	Mais de 20	Sem rendimento	Sem declaração	
Petrópolis	14	248	410	728	615	406	174	1 178	1	3 774
Piza	161	1 702	2 833	2 304	513	59	7	3 186	-	10 765
Presidente	45	628	1 020	1 405	879	386	92	1 748	-	6 203
Quebec	16	431	822	1 261	761	318	108	1 312	-	5 029
Sabará	46	487	1 220	841	197	25	3	1 228	-	4 047
Satinho	93	830	1 450	563	60	3	1	1 552	-	4 552
Shangri-lá	89	1 061	1 622	1 099	346	69	10	1 610	-	5 906
Tucanos	13	153	392	675	715	392	170	1 314	1	3 825
União da Vitória	328	2 069	2 131	305	23	6	7	3 246	-	8 115
Universidade	75	502	760	289	43	12	-	1 034	-	2 715
Vila Brasil	76	990	1 540	1 657	643	123	16	1 877	2	6 924
Vila Casoni	123	1 380	1 959	1 247	256	27	6	2 131	-	7 129
Vila Nova	48	808	1 348	1 243	384	52	5	1 570	-	5 458
Vila Recreio	49	1 062	1 749	1 258	354	53	11	1 742	-	6 278
Vivendas do Arvoredo	2	54	170	275	344	251	122	640	-	1 858
Vivi Xavier	320	2 640	5 348	2 588	264	19	4	5 298	3	16 484

Fonte: IBGE - Censos Demográficos 2010. Dados do Universo.

Organização dos dados: PML/SMPOT/DP/Gerência de Pesquisas e Informações.

Tabela 5.1.24 – Valor do Rendimento Nominal Mediano Mensal das Pessoas de 10 Anos ou mais de Idade no Município de Londrina – 2010

BAIRRO	ALFABETIZAÇÃO					
	Não Alfabetizadas		Alfabetizadas		Total	
	Homens	Mulheres	Homens	Mulheres	Homens	Mulheres
Aeroporto	500,00	510,00	1 200,00	600,00	1 200,00	600,00
Alpes	510,00	510,00	800,00	510,00	800,00	510,00
Antares	510,00	510,00	1 000,00	510,00	1 000,00	510,00
Bandeirantes	510,00	510,00	800,00	510,00	800,00	510,00
Bela Suíça	350,00	555,00	3 350,00	700,00	3 200,00	700,00
Brasília	0,00	510,00	1 020,00	550,00	1 000,00	510,00
Cafezal	510,00	510,00	800,00	510,00	750,00	510,00
Califórnia	510,00	510,00	890,00	510,00	800,00	510,00
Centro Histórico	510,00	510,00	1 700,00	1 000,00	1 700,00	1 000,00
Champagnat	200,00	510,00	1 273,00	550,00	1 200,00	510,00
Ciclo II	510,00	510,00	800,00	510,00	800,00	510,00
Ciclo III	510,00	510,00	600,00	350,00	600,00	390,00
Cidade Industrial I	510,00	255,00	605,50	510,00	600,00	510,00
Cidade Industrial II	510,00	200,00	800,00	510,00	700,00	510,00
Cinco Conjuntos	510,00	510,00	700,00	510,00	700,00	510,00
Coliseu	510,00	510,00	1 100,00	510,00	1 100,00	510,00
Ernani	510,00	510,00	800,00	510,00	774,00	510,00
Esperança	0,00	0,00	4 000,00	775,00	4 000,00	700,00
Fraternidade	330,00	445,00	600,00	510,00	545,00	510,00
Guanabara	510,00	510,00	2 000,00	750,00	2 000,00	700,00
H.U.	510,00	510,00	1 000,00	510,00	1 000,00	510,00
Heimtal	530,00	505,00	630,00	44,00	600,00	68,00

continua

Tabela 5.1.24 – Valor do Rendimento Nominal Mediano Mensal das Pessoas de 10 Anos ou mais de Idade no Município de Londrina – 2010

continuação

BAIRRO	ALFABETIZAÇÃO					
	Não Alfabetizadas		Alfabetizadas		Total	
	Homens	Mulheres	Homens	Mulheres	Homens	Mulheres
Higienópolis	420,00	510,00	1 200,00	800,00	1 200,00	800,00
Ideal	510,00	510,00	750,00	510,00	700,00	510,00
Indústrias Leves	510,00	510,00	800,00	510,00	750,00	510,00
Inglaterra	510,00	510,00	1 027,50	600,00	1 010,00	557,50
Interlagos	510,00	510,00	600,00	400,00	600,00	400,00
Ipiranga	867,00	510,00	1 800,00	1 000,00	1 800,00	1 000,00
Jamaica	510,00	510,00	1 000,00	510,00	969,00	510,00
Leonor	510,00	510,00	750,00	510,00	700,00	510,00
Lindóia	510,00	510,00	750,00	510,00	700,00	510,00
Lon Rita	510,00	200,00	750,00	500,00	750,00	500,00
Olímpico	500,00	113,00	510,00	70,00	510,00	90,00
Ouro Verde	510,00	510,00	800,00	510,00	800,00	510,00
Pacaembú	510,00	510,00	700,00	500,00	700,00	510,00
Palhano	510,00	450,00	1 500,00	800,00	1 500,00	800,00
Parigot de Souza	510,00	500,00	700,00	500,00	700,00	500,00
Parque das Indústrias	510,00	510,00	611,00	450,00	600,00	500,00
Perobinha	550,00	255,00	655,00	95,00	605,00	95,00
Petrópolis	510,00	510,00	2 000,00	690,00	2 000,00	630,00
Piza	510,00	510,00	900,00	510,00	850,00	510,00
Presidente	510,00	510,00	1 300,00	700,00	1 251,00	661,50

continua

Tabela 5.1.24 – Valor do Rendimento Nominal Mediano Mensal das Pessoas de 10 Anos ou mais de Idade no Município de Londrina – 2010

conclusão

BAIRRO	ALFABETIZAÇÃO					
	Não Alfabetizadas		Alfabetizadas		Total	
	Homens	Mulheres	Homens	Mulheres	Homens	Mulheres
Quebec	375,00	0,00	1 500,00	890,00	1 500,00	800,00
Sabará	510,00	261,00	900,00	510,00	900,00	510,00
Saltinho	510,00	510,00	700,00	500,00	680,00	510,00
Shangri-lá	510,00	510,00	800,00	510,00	800,00	510,00
Tucanos	510,00	510,00	2 000,00	600,00	2 000,00	600,00
União da Vitória	510,00	510,00	510,00	90,00	510,00	134,00
Universidade	510,00	141,50	600,00	112,00	600,00	112,00
Vila Brasil	510,00	510,00	1 000,00	600,00	1 000,00	530,00
Vila Casoni	510,00	510,00	750,00	510,00	700,00	510,00
Vila Nova	510,00	510,00	900,00	510,00	850,00	510,00
Vila Recreio	510,00	510,00	900,00	510,00	900,00	510,00
Vivendas do Arvoredo	510,00	510,00	3 000,00	800,00	3 000,00	800,00
Vivi Xavier	510,00	500,00	800,00	500,00	750,00	500,00

Fontes: IBGE – Censo Demográfico.

A categoria **Total** inclui as pessoas sem declaração de **Condição de alfabetização**.

Organização dos dados: PML/SMPOT/DP/Gerência de Pesquisas e Informações.

5.2 AGROPECUÁRIA, EXTRAÇÃO VEGETAL E SILVICULTURA

Tabela 5.2.1 – Estrutura Fundiária do Município de Londrina – 1985, 1995/1996, 2006

GRUPOS DE ÁREA TOTAL (ha)	1985				1995/1996				2006			
	Nº de Estab.	%	Área (ha)	%	Nº de Estab.	%	Área (ha)	%	Nº de Estab.	%	Área (ha)	%
Menos de 1 ha	293	7,06	142	0,07	107	3,43	54	0,03	668	21,25	290	0,18
1 a menos de 2 ha	223	5,37	310	0,16	163	5,23	215	0,12	173	5,50	219	0,14
2 a menos de 5 ha	624	15,03	2 260	1,19	474	15,20	1 641	0,90	524	16,67	1 764	1,10
5 a menos de 10 ha	686	16,53	5 360	2,81	469	15,04	3 686	2,01	389	12,37	2 971	1,87
10 a menos de 20 ha	974	23,46	13 586	7,13	715	22,92	9 984	5,45	520	16,54	7 214	4,53
20 a menos de 50 ha	765	18,43	24 175	12,69	549	17,60	17 289	9,44	361	11,48	11 593	7,28
50 a menos de 100 ha	251	6,05	17 822	9,36	244	7,82	17 452	9,53	174	5,53	12 557	7,89
100 a menos de 200 ha	154	3,71	21 550	11,32	186	5,96	26 135	14,27	122	3,88	17 445	10,96
200 a menos de 500 ha	120	2,89	35 196	18,48	135	4,33	41 334	22,58	176	5,60	63 847	40,12
500 a menos de 1 000 ha	41	0,99	29 002	15,23	42	1,35	29 806	16,28	23	0,73	16 687	10,49
1 000 a menos de 2 000 ha	14	0,34	19 216	10,10	12	0,38	16 187	8,84	-	-	-	-
1 000 a menos de 2 500 ha	-	-	-	-	-	-	-	-	8	0,25	12 145	7,63
2 000 a menos de 5 000 ha	5	0,12	15 996	8,40	-	-	-	-	-	-	-	-
2 500 ha e mais	-	-	-	-	-	-	-	-	3	0,10	12 411	7,80
5 000 a menos de 10 000 ha	1	0,02	5 820	3,06	1	0,03	5 821	3,18	-	-	-	-
10 000 a menos de 100 000 ha	-	-	-	-	1	0,03	13 489	7,37	-	-	-	-
100 000 ha e mais	-	-	-	-	-	-	-	-	-	-	-	-
Sem declaração de área	-	-	-	-	21	0,67	-	-	3	0,10	-	-
Total	4 151	100	⁽¹⁾ 190 435	100	3 119	100	183 093	100	3 144	100	159 143	100

Fonte: IBGE – Censos Agropecuários de 1980, 1985, 1995/96 e 2006.

⁽¹⁾ Segundo o IBGE, esta soma corresponde a 190 440 ha.

Organização dos dados: PML/SMPOT/DP/Gerência de Pesquisas e Informações.

Tabela 5.2.2 – Colheita e Valor da Produção dos Principais Produtos da Lavoura Temporária no Município de Londrina – 2011

PRODUTOS	RENDIMENTO MÉDIO Kg/ha	QUANTIDADE PRODUZIDA (t)	VALOR DA PRODUÇÃO (mil reais)	ÁREA COLHIDA (ha)
Amendoim em casca	4 000	200	400	50
Arroz em casca	2 500	2 530	1 265	1 012
Aveia em grão	1 825	365	113	200
Cana-de-açúcar	77 600	1 940	97	25
Feijão em grão	3 020	803	993	604
Mandioca	18 000	5 400	1 620	300
Milho em grão	13 795	110 602	37 409	22 720
Rami	2 587	564	902	218
Soja em grão	3 281	134 524	90 803	41 000
Tomate	49 380	20 740	20 740	420
Trigo em grão	1 982	37 082	14 832	18 700
Total	- ⁽¹⁾	314 750	169 174	85 249

Fonte: IBGE – Produção Agrícola Municipal 2011.

⁽¹⁾ Valores para a categoria **Total** não disponibilizados para a variável **Rendimento Médio**.

Organização dos dados: PML/SMPOT/DP/Gerência de Pesquisas e Informações.

Tabela 5.2.3 – Colheita e Valor da Produção dos Principais Produtos da Lavoura Permanente no Município de Londrina – 2011

PRODUTOS	RENDIMENTO MÉDIO Kg/ha	QUANTIDADE PRODUZIDA (t)	VALOR DA PRODUÇÃO (mil reais)	ÁREA COLHIDA (ha)
Abacate	20 000	500	375	25
Café (em grão)	1 265	5 606	26 908	4 429
Caqui	25 000	200	300	8
Figo	8 000	24	48	3
Laranja	24 370	7 555	2 795	310
Limão	18 000	360	252	20
Manga	15 000	60	54	4
Maracujá	15 000	90	135	6
Palmito	1 600	8	16	5
Tangerina	25 000	850	595	34
Uva	15 625	1 250	1 312	80
Total	- ⁽¹⁾	16 503	32 790	4 924

Fonte: IBGE – Produção Agrícola Municipal.

⁽¹⁾ Valores para a categoria **Total** não disponibilizados para a variável **Rendimento Médio**.

Organização dos dados: PML/SMPOT/DP/Gerência de Pesquisas e Informações.

Tabela 5.2.4 – Produção Agrícola Municipal – Cereais, Leguminosas e Oleaginosas – 2009 e 2010

PRODUTOS	QUANTIDADE PRODUZIDA (t)		VALOR DA PRODUÇÃO (mil reais)		ÁREA PLANTADA (ha)		ÁREA COLHIDA (ha)	
	2009	2010	2009	2010	2009	2010	2009	2010
Algodão Herbáceo (em caroço)	-	-	-	-	-	-	-	-
Amendoim em casca	45	200	45	235	30	100	30	100
Arroz em casca	3 258	2 940	2 036	1 735	1 720	1 070	1 720	1 070
Aveia em grão	396	480	119	120	180	200	180	200
Milho em grão	83 387	103 257	22 264	26 434	21 420	15 420	21 420	15 420
Soja em grão	100 800	120 540	72 173	63 284	40 000	41 000	40 000	41 000
Trigo em grão	41 250	66 946	17 160	28 117	27 500	23 740	27 500	23 740
Triticale em grão	364	372	73	112	200	200	200	200
Total	229 500	294 735	113 870	120 037	91 050	81 730	91 050	81 730

Fonte: IBGE – Produção Agrícola Municipal.

Organização dos dados: PML/SMPOT/DP/Gerência de Pesquisas e Informações.

Tabela 5.2.5 – Principais Rebanhos e Avicultura no Município de Londrina – 2011

DISCRIMINAÇÃO	NÚMERO DE CABEÇAS
Asininos	12
Aves ⁽¹⁾	2 707 100
Bovinos	54 848
Bubalinos	92
Caprinos	430
Equinos	3 200
Muare	120
Ovinos	7 150
Suínos	16 350
Total	2 789 302

Fonte: IBGE – Pesquisa Pecuária Municipal 2011.

⁽¹⁾ Inclui: galinhas, galos, frangas, frangos, pintos e codornas.

Organização dos dados: PML/SMPOT/DP/Gerência de Pesquisas e Informações.

Tabela 5.2.6 – Produção de Leite de Vaca no Município de Londrina – 2011

DISCRIMINAÇÃO	VALORES
Volume de leite produzido (mil litros)	6 300
Número de vacas ordenhadas	5 800

Fonte: IBGE – Pesquisa Pecuária Municipal.

Organização dos dados: PML/SMPOT/DP/Gerência de Pesquisas e Informações.

Tabela 5.2.7 – Produção de Ovos de Galinha e Codorna no Município de Londrina – 2011

DISCRIMINAÇÃO	VALORES
Quantidade de ovos de galinha produzidos (mil dúzias)	7 400
Quantidade de ovos de codorna produzidos (mil dúzias)	109

Fonte: IBGE – Pesquisa Pecuária Municipal.

Organização dos dados: PML/SMPOT/DP/Gerência de Pesquisas e Informações.

Tabela 5.2.8 – Produção Agrícola do Município de Londrina – Safra 2011

PRODUTO	UNID	ÁREA (ha)	PRODUÇÃO	VALOR PRODUÇÃO (R\$)
Grãos				
Arroz Irrigado	Ton	120	648	316 437,84
Arroz sequeiro	Ton	920	1 840	910 192,80
Amendoim safra das águas	Ton	50	92	185 000,00
Aveia Branca	Ton	180	388	99 210,10
Café	Ton	4 800	5 238	35 723 160,00
Feijão safra das águas	Ton	200	276	306 084,00
Feijão safra de inverno	Ton	228	259	348 596,91
Milho pipoca	Ton	100	110	65 340,00
Milho safra normal	Ton	6 000	56 520,00	21 769 808,40
Milho safrinha	Ton	19 420,00	63 697,60	23 897 428,59
Milho Verde (espiga)	Uni	300	33 000 000	11 220 000,00
Milho Verde Doce (para conserva)	Ton	10	90	28 800,00
Soja safra normal	Ton	42 000	143 640,00	101 912 580,00
Trigo	Ton	18 000,00	39 960,00	16 183 800,00
Hortaliças				
Abóbora Tetsukabuto (Kabotia)	Ton	45	900	495 000,00
Abobrinha Verde	Ton	40	720	626 400,00
Agrião aquático	Ton	2	30	49 200,00
Alface	Ton	80	1 440	1 065 600,00
Almeirão	Ton	8	280	436 800,00
Batata Doce	Ton	185	2 590	2 097 900,00
Batata Salsa	Ton	15	135	157 491,00
Berinjela	Ton	23	460	510 600,00
Beterraba	Ton	38	760	622 538,80
Brócolis	Ton	16	640	1 017 600,00
Cará	Ton	10	250	250 000,00
Cebolinha (cheiro verde)	Ton	10	200	588 000,00
Cenoura	Ton	80	2 100	1 697 346,00
Chuchu	Ton	100	3 900	2 458 755,00
Cogumelo Shiitaki	Kg	0	100	2 816,00
Couve	Ton	3	150	190 500,00
Couve Chinesa	Ton	5	100	39 000,00
Couve-Flor	Ton	24	624	2 188 680,00
Escarola / Chicória	Ton	2	40	40 400,00
Ervilha	Ton	2	4	19 640,00
Espinafre	Ton	2	50	77 500,00
Inhame	Ton	50	1 000	1 090 000,00
Jiló	Ton	10	190	256 500,00
Moranga	Ton	5	200	82 000,00
Nabo	Ton	5	30	23 100,00
Pepino	Ton	60	1 320	1 305 295,20
Pimenta	Ton	10	210	369 600,00
Pimentão	Ton	30	600	435 228,00
Quiabo	Ton	10	150	234 000,00

continua

Tabela 5.2.8 – Produção Agrícola do Município de Londrina – Safra 2011

continuação

PRODUTO	UNID	ÁREA(ha)	PRODUÇÃO	VALOR PRODUÇÃO
Hortalças				
Rabanete	Ton	4	160	216 000,00
Repolho	Ton	50	1 750	496 877,50
Rúcula	Ton	3	15	30 900,00
Salsa (Salsinha)	Ton	11	275	1 039 500,00
Salsão	Ton	2	58	49 300,00
Tomate risco	Ton	150	10 200	11 029 260,00
Tomate safrão	Ton	150	10 500,00	14 996 730,00
Frutas				
Abacate	Ton	25	375	344 812,50
Ameixa	Ton	6	90	138 249,00
Atemoia	Ton	2	10	35 100,00
Banana	Ton	80	2 400,00	993 816,00
Carambola	Ton	1	10	22 300,00
Caqui	Ton	16	320	328 320,00
Caxi	Ton	3	30	21 900,00
Figo	Ton	3	30	95 700,00
Fruta do Conde	Ton	2	10	20 700,00
Goiaba	Ton	2	50	98 500,00
Jabuticaba	Ton	5	130	232 700,00
Jaca	Ton	2	100	43 000,00
Kiwi	Ton	2	20	28 238,00
Laranja	Ton	223	5 928,00	1 729 434,72
Lichia	Ton	2	14	52 080,00
Limão	Ton	40	800	688 000,00
Maçã	Ton	1	20	19 984,00
Mamão	Ton	3	90	96 300,00
Manga	Ton	4	100	67 500,00
Maracujá	Ton	6	120	208 800,00
Maracujá Doce	Ton	2	30	75 000,00
Morango (moranguinho)	Ton	30	900	4 151 880,00
Nectarina	Ton	5	75	108 750,00
Pera	Ton	3	36	47 880,00
Pêssego	Ton	7	105	139 650,00
Tangerina murcote	Ton	38	1 440	1 094 400,00
Tangerina Ponkan	Ton	50	2 050	779 000,00
Uva de mesa	Ton	10	170	324 700,00
Uva vinífera	Ton	6	91	144 599,00
Especiarias				
Gengibre (rizomas “in natura”)	Kg	10	8 000	14 400,00
Urucum (só grãos c/ caroço – desidratado)	Kg	1	1 500	5 295,00
Outros Produtos				
Bucha vegetal	Uni	3	26 000	22 620,00
Mandioca – consumo (humano)	Ton	726	13 068,00	6 889 449,60
Rami	Ton	218	514	802 588,80
Vassoura	Ton	100	248	166 160,00
Flores e Ornamentais				
Gramado	M2	0	3 146 000	8 682 960,00
Ornamentais	Uni	0	120 000	562 800,00

continua

Tabela 5.2.8 – Produção Agrícola do Município de Londrina – Safra 2011

				conclusão
PRODUTO	UNID	ÁREA (há)	PRODUÇÃO	VALOR DA PRODUÇÃO
Mudas de Frutíferas e Outras				
Muda de Abacateiro	Uni	0	13 000	70 850,00
Muda de Bananeira	Uni	0	55 000	165 000,00
Muda de Caquizeiro	Uni	0	10 000	54 400,00
Muda de Cavalo de Videira – Porta Enxerto	Uni	-	20 000	83 600,00
Muda de Citrus	Uni	0	80 000	370 400,00
Mudas de Palmito Jucara	Uni	0	5 000	1 500,00
Mudas Florestais				
Mudas de árvores para arborização	Uni	0	53 200,00	584 668,00
Mudas de essências florestais exóticas	Uni	0	200 000	46 000,00
Muda de Eucalipto	Uni	0	120 000	27 600,00
Produtos Florestais				
Madeiras – Lenha	M3	0	16 200	519 372,00
Madeiras – em tora para serraria – Eucalipto	M3	1 600	32 000	2 896 000,00
Madeiras – em tora para outras finalidades	M3	0	2 000	139 020,00
Sementes				
Semente de Feijão	Ton	0	7	1 035,65
Semente de Soja	Ton	0	20 418,00	709 117,14
Semente de Trigo	Ton	0	16 173,00	655 006,50
Forrageiras e Silagens (Alimentação Animal)				
Capineiras (forragem verde para alimentação animal)	Ton	0	6 000	201 120,00
Feno Outros	Ton	0	20 000	5 272 800,00
Silagens (Milho e/ou Sorgo)	Ton	0	7 600,00	578 360,00
Silagens Outras (seca)	Ton	0	4	253,40
Triticale	Ton	200	372	98 457,24

Fonte: Secretaria de Estado da Agricultura e do Abastecimento do Paraná – SEAB/Departamento de Economia Rural – DERAL.

Organização dos dados: PML/SMPOT/DP/Gerência de Pesquisas e Informações.

Tabela 5.2.9 – Efetivo da Pecuária do Município de Londrina – 2011

EFETIVO	UNID	ANIMAIS Abat/Vend	PRODUÇÃO	VALOR PRODUÇÃO
Pescado de Cultivo/Engorda				
Alevinos	Mil	80 000	0	8 473 600,00
Rebanho Pecuário				
Bezerras	Cab	5 009	0	2 797 676,77
Bezerros	Cab	8 204	0	5 464 028,08
Bovinos (boi gordo)	Kg	7 394	55 707	12 811 140,16
Bubalinos (para corte)	Kg	26	99	39 967,20
Caprinos (para corte)	Kg	894	559	98 787,00
Caprinos - fêmeas p/ reprodução	Cab	17	0	6 203,47
Caprinos - macho p/ reprodução	Cab	11	0	7 359,33
Codornas Matriz (descarte)	Kg	24 192	32 256	14 515,20
Coelhos (para corte)	Kg	8 483	241	127 245,00
Equinos maiores de 1 ano (para trabalho)	Uni	1 609	0	1 525 750,34
Equinos de Raça (para equitação/lazer)	Cab	26	-	90 683,06
Equinos (para corte)	Kg	284	1 433	47 712,00
Frango de Corte (aves de corte)	Kg	15 609 044	2 517 035	76 663 819,61
Galinha caipira (aves caipiras peso vivo)	Kg	68 980	34 490,00	620 820,00
Galinha Postura Descarte (aves postura peso vivo)	Kg	350 220	538 800	640 902,60
Marreco (para corte)	Kg	863	1 328	12 945,00
Pescado de Cultivo/Engorda/Outros				
Capivara (cativeiro)	Kg	249	26	255 872,40
Garrotes	Cab	10 485	0	8 910 048,15
Muareis	Cab	11	-	11 163,90
Novilhas	Cab	9 329	0	7 835 893,55
Ovinos (para corte)	Kg	239	6 654	30 992,33
Ovinos menores de 6 meses	Kg	507	0	22 602,06
Ovinos – fêmeas p/ reprodução	Cab	206	0	77 184,08
Ovinos – machos p/ reprodução	Cab	201	0	143 403,45
Pescado de água doce (de captura)	Kg	80,000	0	380 800,00
Pôneis	Cab	61		61 000,00
Suíños menores de 2 meses (leitão p/ recria)	Uni	22 742	0	2 291 483,92
Suíños – leitões para corte	Kg	112 454	0	3 592 905,30
Suíños comuns (para abate)	Kg	15 610	3 942	2 055 368,70
Suíños de raça (para abate)	Kg	146 706	110 883	32 744 779,20
Touros	Cab	429	0	841 526,40
Vacas para corte	Kg	5 204	0	5 997 349,80
Vacas para cria	Cab	870	0	1 152 741,30
Vitelo	Kg	34	0	214,20

Fonte: Secretaria de Estado da Agricultura e do Abastecimento do Paraná – SEAB/Departamento de Economia Rural – DERAL.

Organização dos dados: PML/SMPOT/DP/Gerência de Pesquisas e Informações.

Tabela 5.2.10 – Produção de Origem Animal do Município de Londrina – 2011

PRODUTO	UNID	ÁREA (há)	PRODUÇÃO	VALOR PRODUÇÃO
Produção Pecuária (Comercial)				
Cama de Aviário	Ton	0	22 968	1 547 124,48
Esterco de Poedeira	Ton	0	7 813	599 335,23
Esterco de Suínos/Bovinos	Ton	0	105 512	5 639 616,40
Geleia Real	Kg	0	21	6 300,00
Lã	Kg	0	10 000	23 600,00
Leite	Lit	0	24 849 690	19 382 758,20
Leite de Búfala	Lit	0	41 000	35 670,00
Leite de Cabra	Lit	0	16 200	33 048,00
Mel	Kg	0	7 050	36 448,50
Ovos de Codorna (para consumo)	Dz	0	806 400	564 480,00
Ovos de Galinha (para consumo)	Dz	0	6 465 600	8 469 936,00
Pólen	Kg	0	24	810,72
Própolis	Kg	0	107	3 117,98

Fonte: Secretaria de Estado da Agricultura e do Abastecimento do Paraná – SEAB/Departamento de Economia Rural – DERAL.

Organização dos dados: PML/SMPOT/DP/Gerência de Pesquisas e Informações.

Tabela 5.2.11 – Efetivo da Pecuária do Município de Londrina por Distrito Administrativo – 2006

Distritos	Bovinos		Suínos		Galinhas, Galos, Frangas, Frangos e Pintos		Bubalinos		Caprinos		Ovinos	
	Estabelecimentos	Nº. de Cabeças	Estabelecimentos	Nº. de Cabeças	Estabelecimentos	Nº. de Cabeças	Estabelecimentos	Nº. de Cabeças	Estabelecimentos	Nº. de Cabeças	Estabelecimentos	Nº. de Cabeças
Londrina	322	12 393	288	5 604	440	1 427 685	1	1	17	200	51	1 560
Guaravera	84	6 110	107	1 492	135	1 424 025	0	0	2	30	7	467
Irerê	85	8 385	68	1 698	109	180 277	1	30	3	36	16	494
Lerrovile	159	15 379	106	2 775	124	300 921	0	0	4	107	18	842
Maravilha	49	5 645	27	1 124	38	53 019	0	0	1	60	9	468
São Luiz	78	20 408	88	1 243	103	146 682	1	120	4	59	10	237
Paiquerê	65	5 727	53	786	67	313 053	0	0	3	29	3	166
Warta	18	785	36	521	50	43 998	0	0	1	28	1	60
Total	860	74 832	773	15 243	1 066	3 889 660	3	151	35	549	115	4 294

Fonte: IBGE - Dados preliminares do Censo Agropecuário 2006.

Organização dos dados: PML/SMPOT/DP/Gerência de Pesquisas e Informações.

Tabela 5.2.12 – Utilização das Terras do Município de Londrina por Distrito Administrativo – 2006

DISTRITOS	LAVOURA PERMANENTE		LAVOURA TEMPORÁRIA		PASTAGENS		MATAS E FLORESTAS		ÁREA IRRIGADA	
	Estabelecimentos	Área (há)	Estabelecimentos	Área (há)	Estabelecimentos	Área (há)	Estabelecimentos	Área (há)	Estabelecimentos	Área (há)
Londrina	721	3 494	1 120	15 574	510	4 648	646	-	164	2 922
Guaravera	101	1 130	279	10 912	115	9 284	196	-	71	197
Irerê	67	470	205	6 226	113	4 865	77	2 003	23	111
Lerrovile	223	1 555	277	8 123	246	9 140	309	5 201	38	134
Maravilha	19	596	83	5 737	65	2 991	49	1 440	3	9
São Luiz	101	524	234	4 971	106	10 281	115	2 271	15	12
Paiquerê	82	761	157	5 424	91	3 583	161	2 104	32	134
Warta	76	336	94	1 938	36	241	43	173	19	33
Total	1 390	8 866	2 449	58 905	1 282	45 033	1 596		365	3 552
Pessoal Ocupado							Tratores			
DISTRITOS	Total	Com laço de Parentesco com o Produtor	Sem Laço de Parentesco com o Produtor		Estabelecimentos	Número	Estabelecimentos	Número	Estabelecimentos	Número
		Número								
Londrina	4 457	3 308		278	1 149		340		550	
Guaravera	1 114	728		103	386		129		235	
Irerê	944	428		89	516		73		260	
Lerrovile	1 527	1 030		126	497		121		206	
Maravilha	489	289		46	200		61		127	
São Luiz	897	678		76	219		73		137	
Paiquerê	810	550		63	260		79		141	
Warta	474	408		18	66		45		77	
Total	10 712	7 419		799	3 293		921		1 733	

Fonte: Censo Agropecuário 2006/IBGE.

Organização dos dados: PML/SMPOT/DP/Gerência de Pesquisas e Informações.

Tabela 5.2.13 – Hortas Comunitárias do Município de Londrina – 2011

HORTA	ENDEREÇO	DATA DA INAUGURAÇÃO
Horta - Região Leste	Rua Adolfo B. Menezes esq. c/ Rua Charles Lindemberg – VL. Cambezinho	15/01
Horta - Região Leste	Avenida Salgado Filho – nº. 1 334 – Bairro Aeroporto	20/01
Horta - Região Sul	Avenida Dez de Dezembro – 4 440 - Centro	31/01
Horta - Região Oeste	Rua Dragen Feld – nº. 75 – Jd. Tóquio	30/03
Horta - Região Sul	Rua Washington Siqueira – C.H. Roseira	07/05
Horta - Região Oeste	Rua Serra da Canastra – nº 636 – Jd. Bandeirantes	12/05
Horta - Região Leste	Rua Rosa Molares esq. c/ Maria José Carneiro – Jd. Vale Verde	13/05
Horta - Região Sul	Rua Flor dos Alpes esq. c/ Magnólia – Pq. Ouro Branco	15/05
Horta - Região Sul	Rua Francisco Galhardo – s/nº - C.H. Roseira I	05/06
Horta - Região Sul	Rua Verona esq. c/ Rua Palermo – Jd. Piza	19/06
Horta - Região Sul	Rua Élson Pedro dos Santos – Jardim União da Vitória	06/07
Horta - Região Sul	Rua Seizo Yabe esq. c/ Luiz Aranda – C.H. Jamile Dequech	25/07
Horta - Região Norte	Rua Visconde de Guarapuava – nº 206 – Jd. Paulista	27/07
Horta - Região Oeste	Rua Ahmad Rafihi – s/nº - C. H. Avelino Vieira	23/08
Horta - Região Norte	Avenida da Igualdade – C. H. Ruy Virmond Carnasciali	25/08
Horta - Região Norte	Rua Café Sumatra – nº 305 – Jd. Tocantins	06/09
Horta - Região Norte	Rua Abílio Justiniano Queiroz- nº350 – C. H João Paz	12/09
Horta - Região Leste	Rua Rosangela Cunha Redondo – Vl. Ribeirão Quati	03/10
Horta - Região Norte	Rua Leonor Maria Ribeiro – Jd. Primavera	04/10
Horta - Região Sul	Parque Ecológico João Milanez	24/11
Horta - Região Norte	Rua dos Periquitos – Jd. Paraíso	30/11
Horta - Região Sul	Rua Sebastião Pedroso de Moraes – Jd. Nova Esperança	15/12
Horta - Região Leste	Rua do Hipismo – Jd. Maracanã	20/12
Horta - Região Oeste	Rua Rodolfo Diesel – Vila Industrial	27/12

Fonte: Secretaria Municipal de Agricultura e Abastecimento.

Organização dos dados: PML/SMPOT/DP/Gerência de Pesquisas e Informações.

Tabela 5.2.14 – Produção e Valor da Produção da Silvicultura em Londrina e Paraná – 2010

MUNICÍPIO / LOCALIDADE	QUANTIDADE PRODUZIDA						
	Carvão Vegetal (t)	Lenha (m ³)	Madeira para papel e celulose (m ³)	Madeiras para Outras finalidades (m ³)	Madeira em Tora (m ³) ⁽¹⁾	Eucalipto (t)	Resinas (t)
Londrina	-	14 800	-	1 500	1 500	-	-
Paraná	27 950	11 300 033	8 402 843	15 444 468	23 847 311	42 540	3 658
MUNICÍPIO / LOCALIDADE	VALOR DA PRODUÇÃO (MIL REAIS)						
	Carvão Vegetal	Lenha	Madeira para papel e celulose	Madeiras para Outras finalidades	Madeira em Tora ⁽¹⁾	Eucalipto	Resinas
Londrina	-	740	-	98	98	-	-
Paraná	21 317	374 864	559 767	1 221 382	1 781 149	1 790	5 861

Fonte: IBGE – Produção da Extração Vegetal e da Silvicultura.

⁽¹⁾ Madeira em tora corresponde à soma de madeira para papel e celulose e de madeira para outras finalidades.

Organização dos dados: PML/SMPOT/DP/Gerência de Pesquisas e Informações.

5.3 TURISMO

Tabela 5.3.1 – Estabelecimentos, segundo Segmentos do Turismo em Londrina e Paraná – 2006 a 2010

MUNICÍPIO/ LOCALIDADE	ANO	ESTABELECIMENTOS NO TURISMO							
		Estabelecimentos Hoteleiros e Outros Tipos de Alojamentos	Restaurantes e Outros Estabelecimentos de Serviço de Alimentação e Bebidas	Transporte Rodoviário de Passageiros	Transporte Aéreo de Passageiros	Atividades de Agência de Viagens, Operadores Turísticos e Outros Serviços	Aluguel de Veículos	Atividades Recreativas, Culturais e Desportivas	Total
Londrina	2006	63	573	40	06	77	14	115	888
	2007	59	608	35	05	76	19	127	929
	2008	62	647	31	05	72	26	129	972
	2009	70	714	30	05	75	24	136	1 054
	2010	65	779	31	05	82	23	143	1 128
Paraná	2006	1 445	9 137	887	43	762	160	1 443	13 877
	2007	1 483	9 871	890	42	813	191	1 485	14 775
	2008	1 516	10 503	881	44	843	231	1 568	15 586
	2009	1 574	11 379	947	42	854	243	1 653	16 692
	2010	1 641	12 400	939	41	897	250	1 742	17 910

Fonte: IPARDES / Sistema de Informações dos Municípios Paranaenses.

Organização dos dados: PML/SMPOT/DP/Gerência de Pesquisas e Informações.

Tabela 5.3.2 – Empregos Formais, segundo Segmentos do Turismo em Londrina e Paraná – 2006 a 2010

MUNICÍPIO/ LOCALIDADE	ANO	ESTABELECIMENTOS NO TURISMO							Total
		Estabelecimentos Hoteleiros e Outros Tipos de Alojamentos	Restaurantes e Outros Estabelecimentos de Serviço de Alimentação e Bebidas	Transporte Rodoviário de Passageiros	Transporte Aéreo de Passageiros	Atividades de Agência de Viagens, Operadores Turísticos e Outros Serviços	Aluguel de Veículos	Atividades Recreativas, Culturais e Desportivas	
Londrina	2006	720	4 910	1 806	71	290	54	814	8 665
	2007	743	4 374	1 783	203	303	72	877	8 355
	2008	771	4 726	1844	202	295	89	887	8 814
	2009	844	5 224	1 480	202	300	81	944	9 075
	2010	717	5 653	1 496	214	369	98	981	9 528
Paraná	2006	14 808	54 604	11 865	650	2 874	990	10 580	96 371
	2007	15 239	59 878	10 893	1 327	3 041	2 221	11 387	103 986
	2008	15 749	63 947	11 820	1 423	3 380	2 151	12 090	110 560
	2009	16 072	67 531	11 224	1 611	3 479	2 165	12 722	114 806
	2010	17 034	72 736	10 991	1 735	3 857	2 199	13 014	121 569

Fonte: IPARDES / Sistema de Informações dos Municípios Paranaenses.

Organização dos dados: PML/SMPOT/DP/Gerência de Pesquisas e Informações.

Tabela 5.3.3 – Empregos Formais no Segmento de Turismo, segundo o Grau de Instrução em Londrina e Paraná – 2006 a 2010

MUNICÍPIO/ LOCALIDADE	ANO	GRAU DE INSTRUÇÃO								Total
		Analfabetos	Ensino Fundamental Incompleto	Ensino Fundamental Completo	Ensino Médio Incompleto	Ensino Médio Completo	Ensino Superior Incompleto	Ensino Superior Completo	Mestrado e/ou Doutorado	
Londrina	2006	34	2 150	1 520	1 341	2 792	276	549	3	8 665
	2007	26	1 736	1 458	1 376	2 945	298	513	3	8 355
	2008	24	1 613	1 423	1 472	3 320	293	666	3	8 814
	2009	31	1 510	1 387	1 416	3 714	316	696	5	9 075
	2010	32	1 537	1 404	1 427	4 045	316	759	8	9 528
Paraná	2006	465	20 852	22 904	14 486	30 985	2 379	4 273	27	96 371
	2007	527	20 948	23 505	15 820	35 566	2 651	4 914	55	103 986
	2008	558	21 019	23 154	16 793	40 373	2 673	5 940	50	110 560
	2009	574	20 244	22 493	16 381	45 570	2 962	6 508	74	114 806
	2010	591	20 285	22 661	16 843	50 708	3 177	7 206	98	121 569

Fonte: IPARDES / Sistema de Informações dos Municípios Paranaenses.

Organização dos dados: PML/SMPOT/DP/Gerência de Pesquisas e Informações.

5.4 ATIVIDADES FINANCEIRAS

Tabela 5.4.1 – Financiamentos a Produtores e Cooperativas Agropecuárias em Londrina e Paraná – 2007 a 2011

MUNICÍPIO / LOCALIDADE	ANO	FINANCIAMENTOS			
		Agricultura		Pecuária	
		Contratos	Valor (R\$ 1,00)	Contratos	Valor (R\$ 1,00)
Londrina	2007	1 475	326 752 941,21	247	36 243 202,67
	2008	1 396	483 883 296,21	88	40 306 057,47
	2009	1 317	453 520 833,56	84	85 019 724,38
	2010	1 417	397 326 799,06	106	73 198 329,22
	2011	1 708	432 284 449,53	100	65 396 938,33
Paraná	2007	222 056	6 488 618 295,86	37 615	1 278 869 004,14
	2008	240 298	9 698 472 902,37	37 242	1 475 185 316,64
	2009	219 536	9 484 559 223,33	40 138	2 286 639 376,36
	2010	203 153	9 580 160 386,63	42 711	2 418 929 551,84
	2011	191 235	11 035 279 941,80	47 584	2 820 973 996,51

Fonte: IPARDES / Sistema de Informações dos Municípios Paranaenses.

Organização dos dados: PML/SMPOT/DP/Gerência de Pesquisas e Informações.

Tabela 5.4.2 – Número de Bancos, Agências e Postos de Atendimento Bancário de Londrina – 2011

Nº	BANCOS	NÚMERO DE AGÊNCIAS	NÚMERO DE POSTOS DE ATENDIMENTO BANCÁRIO
1	ABC BRASIL S/A	01	-
2	MERCANTIL DO BRASIL (BANCANTIL)	01	-
3	SANTANDER REAL S/A	11	04
4	BICBANCO S/A	01	-
5	BRADESCO S/A	15	02
6	BANCO DO BRASIL S/A	10	09
7	CAIXA ECONÔMICA FEDERAL	11	06
8	CITIBANK S/A	01	-
9	COMERCIAL DO URUGUAI (NBC BANK)	01	-
10	HSBC BANK BRASIL S/A	04	02
11	ITAÚ UNIBANCO S/A	20	04
12	DAYCOVAL S/A	01	-
13	SAFRA S/A	01	-
14	TRIÂNGULO S/A	01	-
Total		79	27

Fonte: Sindicato dos Empregados em Estabelecimentos Bancários de Londrina.
Organização dos dados: PML/SMPOT/DP/Gerência de Pesquisas e Informações.

5.5 CONTABILIDADE SOCIAL

Tabela 5.5.1 – Valor Adicionado Fiscal segundo Ramos de Atividade em Londrina e Paraná – 2006 a 2010

MUNICÍPIO/ LOCALIDADE	VALOR ADICIONADO FISCAL (R\$ 1,00)							
	Ano	Produção Primária	Indústria	Indústria Simples Nacional	Comércio e em Serviços	Comércio Simples Nacional	Recursos e Autos	Total
Londrina	2006	157 479 587	1 366 790 893	--	2 036 419 307	--	14 367 962	3 575 057 749
	2007	221 203 308	1 450 543 045	45 533 772	2 055 123 895	173 293 256	5 795 560	3 951 492 836
	2008	250 110 618	1 454 209 619	123 376 895	1 854 616 106	404 075 786	9 890 323	4 096 279 347
	2009	275 709 283	1 299 655 895	121 748 570	2 003 323 343	433 096 145	18 647 903	4 152 181 139
	2010	261 873 396	1 440 269 400	153 932 333	2 486 919 905	564 429 100	22 048 705	4 929 472 839
Paraná	2006	15 882 819 408	52 673 926 082	--	31 491 597 234	--	347 017 969	100 395 360 693
	2007	20 388 164 858	56 011 452 890	738 055 853	33 439 522 526	2 526 616 325	331 874 938	113 435 687 390
	2008	24 607 829 094	61 461 043 218	1 931 278 797	36 650 801 182	6 047 252 767	531 699 800	131 229 904 858
	2009	24 499 678 469	62 511 835 265	1 798 361 431	37 883 053 985	6 597 467 363	847 753 920	134 138 150 433
	2010	26 514 413 420	71 792 104 650	2 441 395 489	45 815 593 256	8 476 600 582	550 707 659	155 590 815 056

Fonte: IPARDES/Sistema de Informações dos Municípios Paranaenses.

Nota: De acordo com a Secretaria de Estado da Fazenda do Paraná, o valor adicionado fiscal corresponde ao valor que a atividade agrega aos bens e serviços consumidos no seu processo produtivo. É a contribuição ao produto interno bruto pelas diversas atividades econômicas, obtida pela diferença entre o valor da produção e o consumo intermediário absorvido por estas atividades.

Organização dos dados: PML/SMPOT/DP/Gerência de Pesquisas e Informações.

Tabela 5.5.2 – Produto Interno Bruto (PIB) a Preços Correntes e Produto Interno Bruto per Capita de Londrina – 2002/2010

ANO	A PREÇOS CORRENTES (R\$ 1 000)	PER CAPITA (R\$)
2002	4 394 198	9 534
2003	5 325 223	11 395
2004	5 835 221	12 136
2005	6 115 126	12 524
2006	6 621 954	13 360
2007	7 927 717	15 924
2008	8 046 054	15 927
2009	8 884 459	17 396
2010	9 936 563	19 612

Fonte: IBGE – Produto Interno Bruto dos Municípios 2002-2010.

Notas: Os dados do último ano disponível estarão sujeitos a revisão quando da próxima divulgação. Excepcionalmente, nesta divulgação, ocorreu revisão, no período de 2006 a 2008, nos resultados dos municípios do Paraná em virtude da atualização dos arquivos da variável saídas de mercadorias. Organização dos dados: PML/SMPOT/DP/Gerência de Pesquisas e Informações.

Tabela 5.5.3 – Produto Interno Bruto (PIB) de Londrina por Setor – 2002/2009

ANO	AGROPECUÁRIA (R\$ MIL) ¹	PARTICIP. (%)	INDÚSTRIA (R\$ MIL) ¹	PARTICIP. (%)	SERVIÇOS (R\$ MIL) ¹	PARTICIP. (%)
2002	88 177	2,3	874 473	22,9	2 863 428	74,8
2003	132 680	2,9	1 051 630	22,8	3 438 231	74,4
2004	109 170	2,1	1 206 558	23,4	3 838 100	74,5
2005	70 834	1,3	1 212 327	22,3	4 155 715	76,4
2006	67 969	1,2	1 237 704	21,1	4 555 566	77,7
2007	129 085	1,9	1 403 436	20,8	5 208 407	77,3
2008	133 098	2,0	1 354 802	20,4	5 146 824	77,6
2009	109 851	1,5	1 546 662	20,8	5 789 237	77,8

Fonte: IBGE

Nota: A composição setorial foi calculada a partir do valor adicionado.

⁽¹⁾ A preços correntes.

Organização dos dados: PML/SMPOT/DP/Gerência de Pesquisas e Informações.

Tabela 5.5.4 – Valor Adicionado Bruto a Preços Básicos de Londrina e Paraná – 2005 a 2009

MUNICÍPIO/LOCALIDADE	ANO	VALOR ADICIONADO BRUTO A PREÇOS BÁSICOS (R\$ 1 000,00)			
		Agropecuária	Indústria	Serviços	Total
Londrina	2005	70 834	1 212 327	4 155 715	5 438 876 ⁽¹⁾
	2006	67 969	1 237 704	4 555 566	5 861 239 ⁽¹⁾
	2007	129 085	1 403 436	5 208 407	6 740 928
	2008	133 098	1 354 802	5 146 824	6 634 724
	2009	109 851	1 546 662	5 789 237	7 445 750
Paraná	2005	9 371 918	33 424 861	68 082 106	110 878 885 ⁽²⁾
	2006	9 864 670	34 718 378	74 938 274	119 521 322 ⁽²⁾
	2007	12 124 772	39 217 171	90 319 910	141 661 853 ⁽²⁾
	2008	14 553 776	41 208 329	98 868 595	154 630 700 ⁽²⁾
	2009	12 816 893	46 858 018	106 694 466	166 369 377

Fonte: IPARDES/Sistema de Informações dos Municípios Paranaenses.

Nota: Segundo o IBGE e o IPARDES, o Valor Adicionado Bruto a Preços Básicos corresponde à saída de mercadorias mais a prestação de serviços de transporte (frete) e de comunicações deduzidas as entradas de mercadorias e insumos utilizados. É o Valor Adicionado Bruto a preços Básicos que compõe o cálculo do Produto Interno Bruto (PIB).

⁽¹⁾ O total do Valor Adicionado Bruto a Preços Básicos (R\$ 1000,00), de Agropecuária, Indústria, e Serviços no município de Londrina em 2005 segundo o IPARDES é de 5 438 875; e em 2006 é de 5 861 238.

⁽²⁾ O total do Valor Adicionado Bruto a Preços Básicos (R\$ 1000,00), de Agropecuária, Indústria, e Serviços no Paraná em 2005 segundo o IPARDES é de 110 878 889, em 2006 é de 119 521 345, em 2007 é de 141 661 863, e em 2008 é de 154 630 699.

Organização dos dados: PML/SMPOT/DP/Gerência de Pesquisas e Informações.

5.6 FINANÇAS PÚBLICAS

Tabela 5.6.1 - Receita Arrecadada no Município de Londrina, segundo Esferas Governamentais – 1996/2011

ANO	MUNICIPAL		ESTADUAL		FEDERAL	
	Arrecadada (R\$)	Em US\$	Arrecadada (R\$)	Em US\$	Arrecadada (R\$) (*)	Em US\$
1996	109 721 033,95	105 806 204	124 231 406,13	119 798 849	138 116 904,00	133 188 914
1997	123 096 671,41	110 499 705	107 669 974,51	96 651 683	132 694 999,00	119 115 798
1998	347 950 803,51	288 516 421	111 341 381,04	92 322 870	150 528 638,00	124 816 449
1999	167 292 440,44	90 771 807	145 208 129,61	78 789 001
2000	171 473 734,43	87 352 896	171 056 401,67	87 140 296
2001	201 255 005,27	85 169 278	299 461 987,31	126 729 575
2002	255 196 349,50	70 379 578	220 816 288,80	60 898 039	381 696 657,00	105 266 590
2003	261 956 818,66	89 560 948	240 983 139,73	82 390 215	442 096 024,00	151 149 107
2004	440 738 000,00	162 167 194	304 927 600,33	112 196 482	391.429.440,72	144.024.372
2005	456 915 133 01	199 954 108	346 834 478,31	151 780 875	364 019 264,44	159.301.240
2006	499 649 343,86	232 449 101	374 198 800,00	174.086.439	453.747.178,78	211.094.291
2007	554 473 839,67	310 542 615	401 644 929,74	224 948 154	1 066 537 096,00	597 332 453
2008	699 416 826,97	292 105 256	437 114 600,00	182 557 049	1 398 430 976,00	584 042 338
2009	684 500 793,79	391 076 269	482 493 858,90 ⁽¹⁾	275 663 519	1 544 315 667,16	882 314 841
2010	786 929 090,83	464 703 608	517 494 800,00	305 595 134	2 043 155 635,00	1 206 540 471
2011	932 294 498,44	507 536 881	561 787 600,00	305 834 612	3 022 313 221,00	1 645 333 563

Fontes: Delegacia da Receita Federal em Londrina. 8ª Delegacia Regional da Receita Estadual. PML/Secretaria Municipal de Fazenda/Diretoria Contábil-Financeira (Balanços) www.fazenda.pr.gov.br (link Contas Públicas/Gestão do Dinheiro Público/Repasse aos Municípios e Municípios/Índice de Participação).

Notas: Para a conversão dos valores em dólar, foram utilizados os seguintes valores de real/dólar (média mensal), referentes ao mês de dezembro de cada ano, da Revista Suma Econômica: 1996 – 1,037; 1997 – 1,114; 1998 – 1,206; 1999 – 1,843; 2000 – 1,963; 2001 – 2,363; 2002 – 3,626

Para a conversão dos valores em dólar, foram utilizados os seguintes valores de real/dólar (média mensal), referentes ao mês de dezembro de cada ano, do Banco Central: 2003 – 2,9249; 2004 – 2,7178; 2005 – 2,2851; 2006 – 2,1495; 2007 – 1,7855; 2008 – 2,3944; 2009 – 1,7503; 2010 – 1,6934; 2011 – 1,8369.

A partir de 2004, os dados de arrecadação municipal referem-se à receita consolidada (Adm. Direta e Indireta).

A partir de 2004, a arrecadação estadual refere-se à soma de ICMS e IPVA.

(*) Altera em função de restituições, retificações, compensações e outras rubricas.

(1) IPVA 100% sem a dedução do FUNDEB. Não se fundamenta no índice do FPM.

Organização dos dados: PML/SMPOT/DP/Gerência de Pesquisas e Informações.

Tabela 5.6.2 – Receita da Administração Direta do Município de Londrina – 1995 a 2011

Em R\$

ANO	RECEITA CORRENTE	RECEITA DE CAPITAL	RECEITA TOTAL	EM US\$
1995	87 271 589,17	6 094 034,23	93 365 623,40	96 452 090
1996	106 124 594,16	3 596 439,79	109 721 033,95	105 806 204
1997	115 947 709,37	7 148 962,04	123 096 671,41	110 499 705
1998	142 832 375,77	205 118 427,74	347 950 803,51	288 516 421
1999	165 864 964,38	1 427 476,06	167 292 440,44	90 771 807
2000	171 370 541,84	103 192,50	171 473 734,43	87 352 896
2001	200 069 937,97	1 185 067,30	201 255 005,27	85 169 279
2002	253 457 950,57	1 738 398,93	255 196 349,50	70 379 578
2003	255 712 430,33	6 244 388,33	261 956 818,66	89 560 949
2004	296 002 000,00	10 822 000,00	306 824 000,00	112 894 253
2005	325 722 432,68	12 593 540,58	338 315 973,26	148 053 028
2006	344.697.965,98	6.585.989,18	351.283.955,16	163.425.892
2007	407 977 625,46	11 801 284,59	419 778 910,05	235 104 402
2008 ⁽¹⁾	443 459 834,92	59 874 987,10	503 334 822,02	210 213 340
2009	458 066 709,49	1 061 748,13	459 128 457,62	262 314 150
2010	514 724 574,88	23 666 720,16	538 391 295,04	317 935 098
2011	602 779 672,27	39 390 680,25	642 170 352,52	349 594 617

Fonte: PML/Secretaria de Fazenda/Diretoria Contábil-Financeira (Balanços).

Notas: Para a conversão dos valores em dólar, foram utilizados os seguintes valores de real/dólar (média mensal), referentes ao mês de dezembro de cada ano, da Revista Suma Econômica: 1994 – 0,850; 1995 – 0,968; 1996 – 1,037; 1997 – 1,114; 1998 – 1,206; 1999 – 1,843; 2000 – 1,963; 2001 – 2,363; 2002 – 3,626.

Receitas Correntes: provenientes de recursos financeiros recebidos de outras pessoas de direito público ou privado, quando destinados a atender despesas classificáveis em Despesas Correntes.

Receitas de Capital: recursos recebidos de outras pessoas de direito público ou privado destinados a atender despesas classificáveis em Despesas de Capital e, ainda, o superávit do Orçamento Corrente.

Para a conversão dos valores em dólar, foram utilizados os seguintes valores de real/dólar (média mensal), referentes ao mês de dezembro de cada ano, do Banco Central: 2003 – 2,9249; 2004 – 2,7178; 2005 – 2,2851; 2006 – 2,1495; 2007 – 1,7588; 2008 – 2,3944; 2009 – 1,7503; 2010 – 1,6934 e 2011 – 1,8369.

Nota (¹) O aumento expressivo da receita deveu-se à operação de crédito e repasse dos títulos adquiridos para a COHAB, conf. Autorização contida no art.13 da Lei 10.347/2007 no valor de R\$ 55.406.751,25.

Organização dos dados: PML/SMPOT/DP/Gerência de Pesquisas e Informações.

Tabela 5.6.3 – Receita Tributária Estadual de IPVA e ICMS (100%) de Londrina – 2003 a 2011

ANO	IMPOSTOS ESTADUAIS (R\$ 1,00)		
	IPVA (100%)	ICMS (100%)	TOTAL
2003	31 695 988,58	209 287 151,15	240 983 139,73
2004	36 827 694,73	268 099 905,60	304 927 600,33
2005	44 116 455,38	302 718 022,93	346 834 478,31
2006	52 071 700,00	322 127 100,00	374 198 800,00
2007	61 794 129,74	339 850 800,00	401 644 929,74
2008	72 982 700,00	364 131 900,00	437 114 600,00
2009	83 340 757,42	399 153 101,59	482 493 858,90
2010	87 416 700,00	430 078 100,00	517 494 800,00
2011	98 828 200,00	462 959 400,00	561 787 600,00

Fonte: Secretaria de Estado da Fazenda – SEFA/Coordenação da Receita do Estado/8ª Delegacia Regional da Receita/Inspetoria Regional de Arrecadação.

Organização dos dados: PML/SMPOT/DP/Gerência de Pesquisas e Informações.

Tabela 5.6.4 - ICMS Arrecadado (75%), por Atividades, no Município de Londrina – 1994 a 2011

Em R\$

ANO	INDÚSTRIA		COMÉRCIO		PRODUÇÃO PRIMÁRIA		OUTROS ⁽¹⁾		TOTAL	
	Arrecadado	Em US\$	Arrecadado	Em US\$	Arrecadado	Em US\$	Arrecadado	Em US\$	Arrecadado	Em US\$
1994	16 927 523	19 914 733	20 390 219	23 988 493	5 384 409	6 334 599	2 831 506	3 331 184	45 533 657	53 569 008
1995	26 686 393	27 568 588	26 570 850	27 449 225	4 705 406	4 860 957	17 676 500	18 260 847	75 639 149	78 139 617
1996	17 082 673	16 473 166	28 515 400	27 497 975	4 641 228	4 475 630	26 546 456	25 599 283	76 785 757	74 046 053
1997	10 031 454	9 004 896	30 332 572	27 228 521	1 910 033	1 714 572	27 965 378	25 103 571	70 239 437	63 051 559
1998	7 628 130	6 325 149	30 018 098	24 890 629	1 649 060	1 367 380	34 902 067	28 940 354	74 197 355	61 523 512
1999	9 878 670	5 360 103	41 248 677	22 381 268	4 313 815	2 340 648	38 700 897	20 998 859	94 142 059	51 080 878
2000	22 141 782	11 279 563	60 257 665	30 696 722	1 179 284	600 756	27 909 872	14 217 968	111 488 604	56 795 010
2001	51 800 232	21 921 385	98 154 636	41 538 145	8 223 636	3 480 168	47 065 954	19 917 882	205 244 458	86 857 579
2002	19 805 115	5 461 973	61 949 317	17 084 754	14 877 398	4 102 978	48 257 428	13 308 723	144 889 259	39 958 428
2003	27 204 499	9 301 001	55 087 103	18 833 842	13 263 658	4 534 739	61 410 101	20 995 624	156 965 363	53 665 207
2004	64 424 305	23 704 579	65 365 070	24 050 729	14 453 130	5 317 952	56 832 423	20 911 187	201 074 929	73 984 447
2005	51 495 373	22 535 282	55 122 715	24 122 671	15 986 470	6 995 960	104 433 959	45 702 140	227 038 517	99 356 053
2006	59 491 725	27.677.006	62 606 550	29 126 099	9 591 825	4 462 352	109 905 225	51 130 600	241 595 325	112 396 057
2007	53 207 775	29 799 929	71 089 800	39 815 065	8 167 425	4 574 306	122 423 100	68 565 163	254 888 100	142 754 466
2008	56 686 950	23 674 804	77 998 050	32 575 196	9 916 050	4 141 351	128 497 950	53 666 033	273 098 925	114 057 353
2009	54 960 372	31 400 543	77 666 261	44 373 113	9 574 457	5 470 180	157 163 734	89 792 455	299 364 825	171 036 293
2010	52 859 475	31 214 996	105 115 350	62 073 550	12 729 450	7 517 095	151 854 225	89 674 161	322 558 575	190 479 848
2011	63 144 975	34 375 837	111 917 475	60 927 364	23 957 700	13 042 462	148 199 325	80 679 038	347 219 550	189 024 742

Fontes: Secretaria de Estado da Fazenda – SEFA/Coordenação da Receita do Estado/8ª Delegacia Regional da Receita/Inspeção Regional de Arrecadação

Nota: Para a conversão dos valores em dólar, foram utilizados os seguintes valores de real/dólar (média mensal), referentes ao mês de dezembro de cada ano, da Revista Suma Econômica: 1994 – 0,850; 1995 – 0,968; 1996 – 1,037; 1997 – 1,114; 1998 – 1,206; 1999 – 1,843; 2000 – 1,963; 2001 – 2,363; 2002 – 3,626. Para a conversão dos valores em dólar, foram utilizados os seguintes valores de real/dólar (média mensal), referentes ao mês de dezembro de cada ano, do Banco Central: 2003 – 2,9249; 2004 – 2,7178; 2005 – 2,2851; 2006 – 2,1495; 2007 – 1,7855; 2008 – 2,3944; 2009 – 1,7503; 2010 – 1,6934; 2011 – 1,8369. (¹) Outros: Inclui arrecadação do ITCMD e Taxas Diversas.

Organização dos dados: PML/SMPOT/DP/Gerência de Pesquisas e Informações.

Tabela 5.6.5 - ICMS Arrecadado e Repassado ao Município de Londrina – 1996 a 2011

Em R\$

ANO	ICMS ARRECADADO NO MUNICÍPIO	ICMS REPASSADO AO MUNICÍPIO	%
1996	102 381 010	24 596 056	24,02
1997	93 652 584	23 943 774	25,57
1998	98 929 806	24 915 811	25,18
1999	125 522 747	28 218 957	22,48
2000	148 651 472	36 537 241	24,58
2001	273 659 278	43 407 944	15,86
2002	193 185 679	50 544 480	26,16
2003	209 287 151	56 716 973	27,10
2004	268 099 906	63 284 000	23,60
2005	302 718 023	70 302 802	23,22
2006	322 127 100	74 261 380	23,05
2007	339 850 800	90 783 243	26,71
2008	364 131 900	87 795 940	24,11
2009	399 153 101	88 778 607	22,24
2010	430 078 100	94 493 532	21,97
2011	462 959 400	102 608 861	22,16

Fontes: Secretaria de Estado da Fazenda – SEFA/Coordenação da Receita do Estado/8ª Delegacia Regional da Receita/Inspetoria Regional de Arrecadação.

PML/Secretaria Municipal de Fazenda/Diretoria Contábil-Financeira (Balanços).

Organização dos dados: PML/SMPOT/DP/Gerência de Pesquisas e Informações.

Tabela 5.6.6 – Evolução das Transferências Constitucionais da União, repassadas ao Município de Londrina – 2000 - 2011

ANO	FPM⁽¹⁾	ITR⁽²⁾	LC 87/96⁽³⁾	CIDE⁽⁴⁾	FEX⁽⁵⁾	FUNDEF⁽⁶⁾	FUNDEB⁽⁷⁾	TOTAL
2000	11 029 568	163 309	2 766 702	0	0	15 321 710	0	29 281 290
2001	12 745 890	222 156	2 707 582	0	0	17 949 771	0	33 625 402
2002	15 785 947	186 822	3 021 698	0	0	20 835 174	0	39 829 643
2003	16 550 834	248 118	2 969 912	0	0	24 016 163	0	43 785 029
2004	18 024 719	323 361	2 345 668	606 058	628 021	27 339 157	0	49 266 986
2005	22 705 081	327 518	2 321 368	984 950	964 991	31 434 641	0	58 738 553
2006	25 198 540	320 553	1 307 526	964 300	1 735 597	34 111 361	0	63 640 797*
2007	28 814 119	316 196	1 266 839	966 425	1 375 674	0	38 746 124	71 489 637*
2008	35 402 459	375 209	1 192 633	820 101	1 684 632	0	52 044 052	91 519 088
2009	33 670 320	1 334 216	1 128 037	492 792	981 719	0	56 255 524	93 862 610
2010	35 151 388	763 289	1 065 456	891 882	769 401	0	60 303 363	98 944 781
2011	42 856 681	694 590	1 006 713	1 057 113	514 642	0	71 149 830	117 279 573

Fonte: Tesouro Nacional. Disponível em: <http://www.tesouro.fazenda.gov.br/estados_municipios.asp?UF=PE>

Notas: A partir de 2007, dos valores do FPM, FPE, IPI-Exportação e ICMS LC 87/96 e do ITR, já estão descontados da parcela destinada ao FUNDEB.

*Nos totais já estão incluídos o valor do IOF.

⁽¹⁾ Fundo de Participação dos Municípios; ⁽²⁾ Imposto sobre a Propriedade Territorial Rural; ⁽³⁾ Lei Complementar nº 87/96; ⁽⁴⁾ Contribuição sobre Intervenção no Domínio Econômico; ⁽⁵⁾ Fundo de Compensação pela Exportação de Produtos Industrializados; ⁽⁶⁾ Fundo de Manutenção e Desenvolvimento do Ensino Fundamental e de Valorização do Magistério; ⁽⁷⁾ Fundo de Manutenção e Desenvolvimento da Educação Básica e de Valorização dos Profissionais da Educação.

Organização dos dados: PML/SMPOT/DP/Gerência de Pesquisas e Informações.

Tabela 5.6.7 - Principais Municípios do Paraná quanto à Distribuição de Cotas do ICMS – 2002 a 2011

Nº	MUNICÍPIO	PARTICIPAÇÃO EM PERCENTUAL									
		2002	2003	2004	2005	2006	2007	2008	2009	2010	2011
1	Curitiba	14,35	13,70	12,38	11,92	12,37	13,19	13,68	13,48	13,51	13,55
2	Araucária	8,22	8,75	8,75	8,44	8,06	8,20	8,33	8,01	7,54	7,44
3	S. José dos Pinhais	3,82	4,67	4,93	4,66	4,44	4,82	5,53	6,30	6,48	6,69
4	Londrina	3,57	3,35	3,22	3,19	3,12	3,09	2,97	2,86	2,70	2,56
5	Foz do Iguaçu	5,02	4,65	4,96	4,52	3,60	3,26	3,12	2,94	2,65	2,50
6	Ponta Grossa	2,61	2,92	3,04	2,83	2,81	2,80	2,61	2,49	2,49	2,47
7	Maringá	2,13	2,15	2,05	1,99	2,09	2,17	2,26	2,23	2,13	2,20
8	Cascavel	1,78	1,82	1,82	1,77	1,67	1,67	1,68	1,71	1,81	1,82

Fonte: Secretaria de Estado da Fazenda – SEFA.

<Disponível em: http://www.sefanet.pr.gov.br/FPM_DFC/Internet/frmConsultaIndFPM1.asp>

Acesso em: 08 MAR. 2011.

Organização dos dados: PML/SMPOT/DP/Gerência de Pesquisas e Informações.

Tabela 5.6.8 - Despesa Realizada pela Administração Direta do Município de Londrina – 2004 a 2011

Em R\$ 1.000,00																
DESPESA	2004	%	2005	%	2006	%	2007	%	2008	%	2009	%	2010	%	2011	%
Corrente	181 522	83,54	180 922	88,58	191 953	87,11	195 469	93	251 053	69,61	260 149	83,50	295 072	79,40	344 966	77
De Capital	35 754	16,46	23 325	11,42	28 409	12,89	14 808	7	109 591 ⁽¹⁾	30,39	51 419	16,50	76 653	20,60	104 362	23
Total	217 276	100	204 247	100	220 362	100	210 278	100	360 644	100	311 568	100	371 725	100	449 329	100

Fonte: PML/Secretaria Municipal de Fazenda/Diretoria Contábil-Financeira (Balanços).

Notas: ⁽¹⁾ O aumento expressivo da despesa de capital deveu-se à operação de crédito e repasse dos títulos adquiridos junto à COHAB, conf. Autorização contida no art.13 da Lei 10.347/2007 no valor de R\$ 55.406.751,25.

Organização dos dados: PML/SMPOT/DP/Gerência de Pesquisas e Informações.

Tabela 5.6.9 – Evolução da Dívida Contratual Interna junto ao Sistema Financeiro Nacional do Município de Londrina – 2000 - 2011

Em R\$ 1,00

ADMINISTRAÇÃO	ANO	INSTITUIÇÕES FINANCEIRAS PÚBLICAS	INSTITUIÇÕES FINANCEIRAS PRIVADAS
DIRETA	2000	-	3 697 750,08
	2001	-	2 361 990,95
	2002	977 926,82	971 548,42
	2003	7 235 369,91	444 236,36
	2004	15 023 323,15	3 284,76
	2005	19 284 927,93	-
	2006	16 717 185,10	-
	2007	13 945 125,15	-
	2008	66 983 777,42	-
	2009	60 828 950,44	-
	2010	66 922 361,69	-
	2011	67 237 143,45	-
INDIRETA	2000	309 082 770,31	-
	2001	247 744 765,45	-
	2002	253 704 060,01	-
	2003	264 722 162,38	-
	2004	272 923 599,07	-
	2005	285 847 552,73	-
	2006	294 720 168,39	-
	2007	278 850 073,21	-
	2008	250 849 977,59	-
	2009	237 650 808,69	-
	2010	233 558 334,12	-
	2011	213 448 034,76	-

Fonte: BACEN – Instituições financeiras cadastradas no Cadip (Sistema de Registro de Operações de Crédito com o Setor Público).

Nota: Não inclui informações para a dívida externa, mobiliária e junto ao INSS, FGTS ou outras instituições não financeiras que não o tesouro Nacional.

* Informações sujeitas à revisão.

Organização dos dados: PML/SMPOT/DP/Gerência de Pesquisas e Informações.

5.7 COMÉRCIO EXTERIOR

Tabela 5.7.1 - Principais Países e Blocos Econômicos de Destino (EXPORTAÇÃO) – Londrina (PR) 2010 e 2011 – US\$ FOB

ORD	DESCRIÇÃO	2011 (JAN/DEZ)		2010 (JAN/DEZ)		VAR % US\$ F.O.B
		US\$ F.O.B.	Part %	US\$ F.O.B.	Part %	2011/2010
1	CHINA	215 296 801	26,49	40 234 591	8,40	435,10
2	ITÁLIA	91 707 609	11,29	63 677 610	13,29	44,02
3	ESTADOS UNIDOS	90 157 513	11,09	58 882 451	12,29	53,11
4	FEDERAÇÃO DA RUSSIA	59 102 949	7,27	41 669 993	8,70	41,84
5	TAIWAN (FORMOSA)	36 484 579	4,49	2 944 774	0,61	---
6	JAPÃO	31 880 078	3,92	26 345 849	5,50	21,01
7	CORÉIA DO SUL	29 600 862	3,64	6 487 888	1,35	356,25
8	ALEMANHA	27 804 449	3,42	5 717 242	1,19	386,33
9	VENEZUELA	22 693 367	2,79	69 262 660	14,46	-67,24
10	REINO UNIDO	13 692 030	1,68	11 236 833	2,35	21,85
11	ARGENTINA	13 494 675	1,66	18 089 609	3,78	-25,40
12	FINLÂNDIA	13 264 623	1,63	1 203 012	0,25	---
13	MALÁSIA	12 795 551	1,57	5 475 476	1,14	133,69
14	PAÍSES BAIXOS (HOLANDA)	9 364 807	1,15	4 619 720	0,96	102,71
15	CHILE	7 553 986	0,93	9 707 724	2,03	-22,19
16	GEORGIA	7 430 292	0,91	7 943 393	1,66	-6,46
17	TURQUIA	6 898 645	0,85	5 055 250	1,06	36,46
18	FRANÇA	6 867 799	0,85	1 754 514	0,37	291,44
19	BÉLGICA	6 763 166	0,83	3 075 907	0,64	119,88
20	VIETNÃ	6 646 700	0,82	3 448 588	0,72	92,74

continua

Tabela 5.7.1 – Principais Países e Blocos Econômicos de Destino (EXPORTAÇÃO) – Londrina (PR) 2010 a 2011 – US\$ FOB conclusão

ORD	DESCRIÇÃO	2011(JAN/DEZ)		2010 (JAN/DEZ)		VAR % US\$ F.O.B
		US\$ F.O.B.	Part %	US\$ F.O.B.	Part %	2011/ 2010
21	MARROCOS	6 381 960	0,79	1 641 648	0,34	288,75
22	ISRAEL	4 627 117	0,57	1 989 290	0,42	132,60
23	CINGAPURA	4 564 544	0,56	2 479 980	0,52	84,06
24	BLANGADESH	4 145 582	0,51	82 500	0,02	---
25	POLONIA	4 138 823	0,51	5 131 506	1,07	-19,34
26	SÍRIA	4 065 312	0,50	10 611	0,00	---
27	MIANMAR	3 884 033	0,48	6 253 438	1,31	-37,89
28	LETONIA	3 662 790	0,45	987 834	0,21	270,79
29	GRÉCIA	3 640 459	0,45	132 682	0,03	---
30	PARAGUAY	3 375 016	0,42	5 196 114	1,08	-35,05
	TOTAL DOS PRINCIPAIS PAÍSES DE DESTINO	751 986 117	92,54	410 738 687	85,76	83,08
31	DEMAIS PAÍSES	60 637 699	7,46	68 223 364	14,24	-11,12
	TOTAL DA ÁREA	812 623 816	100	478 962 051	100	69,66
PRINCIPAIS BLOCOS ECONÔMICOS						
1	ÁSIA (EXCLUSIVE ORIENTE MÉDIO)	353 081 020	43,45	100 569 518	21,00	251,08
2	UNIÃO EUROPÉIA – EU	194 333 347	23,91	105 069 958	21,94	84,96
3	ESTADOS UNIDOS (INCLUSIVE PORTO RICO)	90 209 084	11,10	58 965 726	12,31	52,99
4	EUROPA ORIENTAL	68 695 259	8,45	51 693 359	10,79	32,89
5	ALADI (EXCLUSIVE MERCOSUL)	33 625 873	4,14	92 220 573	19,25	-63,54
6	DEMAIS BLOCOS	72 679 233	8,94	70 442 917	14,71	3,17

Fonte: Ministério do Desenvolvimento, Indústria e Comércio Exterior.

Organização dos dados: PML/SMPOT/DP/Gerência de Pesquisas e Informações.

Tabela 5.7.2 – Principais Países e Blocos Econômicos de Origem (IMPORTAÇÃO) – Londrina (PR) – 2010 e 2011 – US\$ FOB

ORD	DESCRIÇÃO	2011 (JAN/DEZ)		2010 (JAN/DEZ)		VAR % US\$ F.O.B.
		US\$ F.O.B.	Part %	US\$ F.O.B.	Part %	2011/2010
1	ISRAEL	66 371 702	21,27	85 213 640	25,57	-22,11
2	CHINA	60 340 495	19,34	49 454 223	14,84	22,01
3	ESTADOS UNIDOS	31 116 351	9,97	30 402 728	9,12	2,35
4	ARGENTINA	30 052 161	9,63	25 625 467	7,69	17,27
5	ALEMANHA	23 573 125	7,55	21 229 671	6,37	11,04
6	INDIA	13 115 442	4,20	4 557 439	1,37	187,78
7	TAIWAN (FORMOSA)	11 855 998	3,80	24 888 123	7,47	-52,36
8	SUIÇA	10 327 559	3,31	8 548 665	2,57	20,81
9	ITÁLIA	7 758 211	2,49	9 738 626	2,92	-20,34
10	ESPANHA	6 406 653	2,05	7 802 806	2,34	-17,89
11	AFRICA DO SUL	5 160 159	1,65	3 581 197	1,07	44,09
12	CANADA	4 873 545	1,56	2 623 358	0,79	85,78
13	TAILANDIA	4 425 368	1,42	2 649 420	0,79	67,03
14	BELGICA	4 219 292	1,35	1 020 781	0,31	313,34
15	PAISES BAIXOS (HOLANDA)	3 564 670	1,14	6 110 664	1,83	-41,66
16	URUGUAI	3 112 538	1,00	3 765 826	1,13	-17,35
17	FRANÇA	2 611 288	0,84	2 860 172	0,86	-8,70
18	AUSTRIA	2 452 686	0,79	4 056 542	1,22	-39,54
19	JAPÃO	2 431 074	0,78	1 917 197	0,58	26,80
20	PARAGUAI	2 340 155	0,75	1 951 135	0,59	19,94

continua

Tabela 5.7.2 – Principais Países e Blocos Econômicos de Origem (IMPORTAÇÃO) – Londrina (PR) – 2010 a 2011 – US\$ FOB

ORD	DESCRIÇÃO	2011 (JAN/DEZ)		2010 (JAN/DEZ)		conclusão
		US\$ F.O.B.	Part %	US\$ F.O.B.	Part %	VAR % US\$ F.O.B. 2010/2009
21	COREIA DO SUL	2 328 876	0,75	1 686 330	0,51	38,10
22	MALASIA	1 994 681	0,64	433 966	0,13	359,64
23	MEXICO	1 732 993	0,56	580 039	0,17	198,77
24	PERU	1 171 029	0,38	0	0,00	0,00
25	REINO UNIDO	1 163 478	0,37	648 990	0,19	79,28
26	FINLÂNDIA	1 028 298	0,33	1 132 781	0,34	-9,22
27	HONG KONG	896 153	0,29	866 604	0,26	3,41
28	COLOMBIA	760 924	0,24	17 857	0,01	---
29	CHILE	736 930	0,24	4 273 109	1,28	-82,75
30	ROMENIA	703 031	0,23	326 663	0,10	115,22
	TOTAL DOS PRINCIPAIS PAÍSES DE ORIGEM	308 624 865	98,91	307 964 019	92,44	0,21
31	DEMAIS PAÍSES	3 405 083	1,09	25 312 329	7,59	-86,55
	TOTAL DA ÁREA	312 029 948	100,00	333 276 348	100,00	-6,38
PRINCIPAIS BLOCOS ECONÔMICOS						
1	ÁSIA (EXCLUSIVE ORIENTE MÉDIO)	98 829 073	31,67	87 541 864	26,27	12,89
2	ORIENTE MÉDIO	66 803 761	21,41	85 312 498	25,60	-21,70
3	UNIÃO EUROPÉIA – UE	54 342 258	17,42	78 087 016	23,43	-30,41
4	MERCADO COMUM DO SUL - MERCOSUL	35 504 854	11,38	31 342 428	9,40	13,28
5	ESTADOS UNIDOS (INCLUSIVE PORTO RICO)	31 116 602	9,97	30 402 728	9,12	2,35
6	DEMAIS BLOCOS	25 433 400	8,15	20 589 814	6,18	23,52

Fonte: Ministério do Desenvolvimento, Indústria e Comércio Exterior.

Nota: “---” Quando Var % maior que 999,99.

Organização dos dados: PML/SMPOT/DP/Gerência de Pesquisas e Informações.

Tabela 5.7.3 – Balança Comercial de Londrina (PR) – US\$ FOB – Dez 2001 a Dez 2011

ANO / MÊS	EXPORTAÇÃO		IMPORTAÇÃO		SALDO (A-B)
	Valor (A)	Var% (*)	Valor (B)	Var % (*)	
2001	132 462 096	-20,25	341 271 659	2,89	-208 809 563
2002	110 806 176	-16,35	204 988 517	-39,93	-94 182 341
2003	161 685 266	45,92	111 403 369	-45,65	50 281 897
2004	219 425 062	35,71	144 160 764	29,40	75 264 298
2005	274 286 491	25,00	170 597 836	18,34	103 688 655
2006	320 973 568	17,02	181 567 682	6,43	139 405 886
2007	366 001 655	14,03	234 520 919	29,16	131 480 736
2008	450 086 889	22,97	328 477 774	40,06	121 609 115
2009	392 868 325	-12,71	254 303 734	-22,58	138 564 591
2010	478 962 051	21,91	333 276 348	31,05	145 685 703
2011	812 623 816	69,66	312 029 948	-6,38	500 593 868

Fonte: Ministério do Desenvolvimento, Indústria e Comércio Exterior.

Organização dos dados: PML/SMPOT/DP/Gerência de Pesquisas e Informações.



Tabela 5.7.4 – Principais Produtos Exportados – Londrina (PR) – 2010 e 2011 – US\$ FOB

ORD	DESCRIÇÃO	2011 (JAN/DEZ)			2010 (JAN/DEZ)			VAR % US\$ F.O.B
		US\$ F.O.B.	Part %	Kg Líquido	US\$ F.O.B.	Part %	Kg Líquido	2011 2010
1	OUTROS GRÃOS DE SOJA, MESMO TRITURADOS	263 294 940	32,40	525 254 728	40 165 555	8,39	106 881 359	555,52
2	CAFÉ SOLÚVEL, MESMO DESCAFEINADO	172 680 016	21,25	20 551 648	130 984 350	27,35	18 964 171	31,83
3	CAFÉ NÃO TORRADO, NÃO DESCAFEINADO, EM GRÃO	126 006 991	15,51	25 822 580	60 048 871	12,54	19 177 260	109,84
4	AÇUCAR DE CANA, EM BRUTO	58 164 758	7,16	111 906 800	67 471 248	14,09	117 289 362	-13,79
5	OUTS. COUROS BOVINOS, INCL. BUFALOS, N/DIV. UMID. PENA FLOR	45 678 565	5,62	18 775 267	33 397 405	6,97	16 325 843	36,77
6	FIOS DE SEDA	28 544 901	3,51	447 400	8 163 786	1,70	182 682	249,65
7	CARNES DE GALOS/GALINHAS, N/ CORTADAS EM PEDAÇOS, CONGEL	16 459 228	2,03	7 752 240	6 132 046	1,28	3 383 280	168,41
8	OUTS. COUROS/PELES BOVINOS, SECOS, PENA FLOR	14 093 420	1,73	939 769	7 487 335	1,56	568 369	88,23
9	GLICEROL EM BRUTO	13 847 161	1,70	45 980 911	5 198 207	1,09	30 154 965	166,38
10	OUTROS EXTRATOS, ESSENCIAIS E CONCENTRADOS, DE CAFÉ	8 857 635	1,09	1 721 031	7 042 986	1,47	1 619 477	25,77
11	ELEVADORES E MONTA-CARGAS	5 632 052	0,69	957 542	22 584 505	4,72	3 681 590	-75,06
12	OUTROS ÁCIDOS GRAXOS MONOCARBOX. IND. E ÓLEOS ACID. REFIN.	5 609 478	0,69	7 107 830	482 145	0,10	1 030 810	-
13	OUTRAS CHAPAS, ETC DE OUTRAS PLÁSTICOS, ESTRATIFICADAS	5 424 519	0,67	938 408	5 005 806	1,05	901 287	8,36
14	MILHO EM GRÃO, EXCETO PARA SEMEADURA	5 294 165	0,65	17 405 237	23 110 359	4,83	132 182 002	-77,09
15	OUTROS ACUMULADORES ELET DE CHUMBO	4 058 782	0,50	1 451 977	2 139 787	0,45	877 757	89,68
16	OUTRAS SUBSTÂNCIAS DE ANIMAIS, P/PREPARAR.PRODS.FARMACEUT	2 760 873	0,34	141 078	2 022 973	0,42	199 122	36,48
17	TRIGO (EXC. TRIGO DURO OU P/SEMEADURA), E TRIGO C/CENTEIO	2 576 838	0,32	9 392 239	297 200	0,06	2 000 000	767,04
18	ÓLEO DE MILHO, EM BRUTO	2 303 000	0,28	1 600 000	1 269 600	0,27	1 450 000	81,40
19	OUTS. COUROS/PELES, BOVINOS, INCL. BUFALOS, UMIDOS	2 103 134	0,26	4 163 957	638 574	0,13	1 305 646	229,35
20	OUTRAS CHAPAS DE POLÍMEROS DE ETILENO, N/ REFORÇADAS, ETC	2 091 383	0,26	721 195	1 360 748	0,28	436 015	53,69
21	OUTRAS MIUDEZAS COMESTÍVEIS DE SUÍNO, CONGELADAS	1 751 829	0,22	907 130	1 546 427	0,32	756 905	13,28

continua

Tabela 5.7.4 – Principais Produtos Exportados – Londrina (PR) – 2010 a 2011 – US\$ FOB

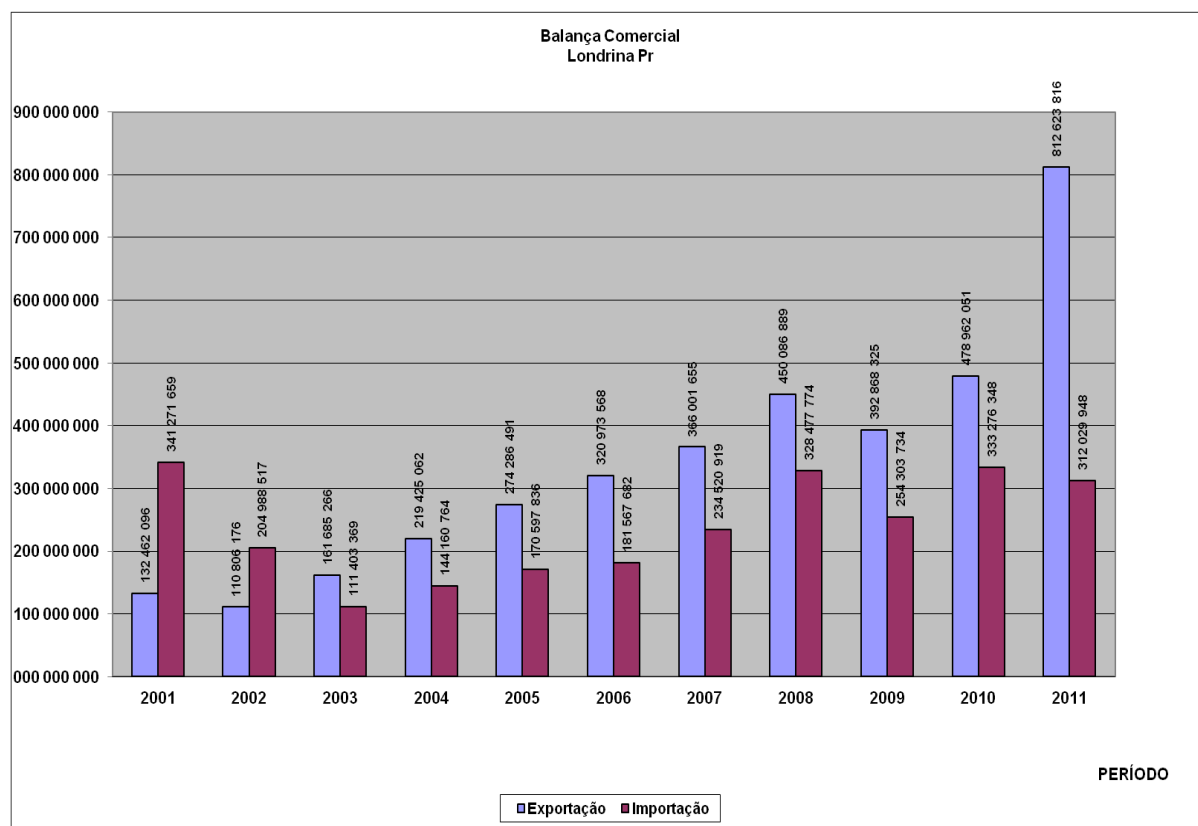
ORD	DESCRIÇÃO	2011 (JAN/DEZ)			2010 (JAN/DEZ)			conclusão
		US\$ F.O.B.	Part %	Kg Líquido	US\$ F.O.B.	Part %	Kg Líquido	VAR % US\$ F.O.B 2011 2010
22	OUTROS MOVEIS DE METAL	1 708 447	0,21	286 138	51 106	0,01	3 364	-
23	FUMO MANUFATURADO, P/ FUMAR, MESMO CONT. SUCEDÂNEOS DO FUMO	1 476 425	0,18	530 160	7 949 149	1,66	2 671 463	-81,43
24	HERBICIDA A BASE DE IMAZETAPIR	1 251 487	0,15	133 750	2 108 702	0,44	220 552	-40,65
25	SIMAINA	1 226 104	0,15	225 360	0	0,00	0	0,00
26	OUTROS ARTIGOS E APARELHOS DE PRÓTESE DENTÁRIA	1 221 468	0,15	2 670	1 196 686	0,25	2 783	2,07
27	MANTEIGA	1 219 540	0,15	274 980	5 503 428	1,15	1 406 900	-77,84
28	ALGODÃO SIMPLEMENTE DEBULHADO, NÃO CARDADO NEM PENTEADO	1 099 415	0,14	680 439	3 682 756	0,77	2 375 328	-70,15
29	OUTRAS GORDURAS E ÓLEOS VEGETAIS, MESMO REFIN.	1 017 947	0,13	14 726	715 130	0,15	13 332	42,34
30	CARRETÉIS, BOBINAS , ETC. DE PAPEL/CARTÃO, P/ OUTROS USOS	940 505	0,12	662 997	912 797	0,19	732 131	3,04
31	CIMENTOS PARA OBTURAÇÃO DENTÁRIA	824 622	0,10	2 106	848 587	0,18	2 262	-2,82
32	PEDAÇOS E MIUDEZAS, COMEST. DE GALOS/GALINHAS, CONGELADOS	805 837	0,10	511 500	4 412 118	0,92	3 102 855	-81,74
33	CHUMBO C/ANTIMONIO COMO SEG.ELEM.PREDOM. EM FORMA BRUTA	762 206	0,09	347 775	0	0,00	0	0,00
34	DESPERD. D/SEDA, NÃO CARDAD., NÃO PENTEADOS	689 898	0,08	96 119	655 701	0,14	100 626	5,22
35	PARTES DE ELEVADORES	677 855	0,08	34 119	850 265	0,18	56 485	-20,28
36	ROLHAS, TAMPAS, ETC. P/ FECHAR RECIPIENTES, DE PLÁSTICOS	571 842	0,07	128 813	456 450	0,10	118 510	25,28
37	OUTRAS VACINAS PARA MEDICINA VETERINÁRIA	562 197	0,07	15 646	607 952	0,13	18 012	-7,53
38	APARAS E OUTS. DESPERDÍCIOS DE COUROS, ETC	515 350	0,06	543 205	712 824	0,15	848 493	-27,70
39	OUTS. FOLHAS/TIRAS, DE ALUMÍNIO, S/ SUPORTE, LAMIN. ESP <=0,2MM	456 356	0,06	83 827	74 369	0,02	15 840	513,64
40	SERVIÇOS DE MESA/OUTS. ARTIGOS MESA/COZINHA, DE PLÁSTICOS	418 661	0,05	97 081	440 156	0,09	121 383	-4,88
	TOTAL DOS PRINCIPAIS PRODUTOS EXPORTADOS	804 679 830	99,02	808 610 378	457 728 089	95,57	471 178 221	75,80
41	DEMAIS PRODUTOS	7 943 986	0,98	2 195 525	21 233 962	4,43	4 943 657	-62,59
	TOTAL DA ÁREA	812 623 816	100	810 805 903	478 962 051	100	476 121 878	69,66

Fonte: Ministério do Desenvolvimento, Indústria e Comércio Exterior.

Organização dos dados: PML/SMPOT/DP/Gerência de Pesquisas e Informações.

Tabela 5.7.5 – Principais Produtos Importados – Londrina (PR) – 2010 e 2011 – US\$ FOB

ORD	DESCRIÇÃO	2011 (JAN/DEZ)			2010 (JAN/DEZ)			VAR % US\$ F.O.B
		US\$ F.O.B.	Part %	Kg Líquido	US\$ F.O.B.	Part %	Kg Líquido	2010 2009
1	PARTES DE ELEVADORES	16 093 873	5,16	1 367 835	12 797 450	3,84	802 806	25,76
2	OUTROS POLIMEROS DE ETILENO, EM FORMAS PRIMARIAS	13 800 147	4,42	6 428 371	9 826 010	2,95	5 412 970	40,45
3	HERBICIDA A BASE DE ALACLOR, AMETRINA, ATRAZINA OU DIURON	12 628 754	4,05	2 298 240	14 129 546	4,24	2 391 600	-10,62
4	OUTS. INSETICIDAS APRESENTADOS DE OUTRO MODO	11 513 313	3,69	897 392	12 088 078	3,63	792 491	-4,75
5	METOMIL	11 499 138	3,69	989 900	15 493 248	4,65	1 101 300	-25,78
6	TEBUTIURON	10 900 350	3,49	660 000	11 100 012	3,33	684 000	-1,80
7	ÁCIDO 2,4-DICLOROFENOXIACÉTICO, SAIS E ÉSTERES	9 782 263	3,14	2 659 120	5 219 910	1,57	1 920 642	87,40
8	OUTS. FOLHAS DE ALUMINIO S/ SUPORTE, LAMIN. E, <=0,2 MM	9 253 296	2,97	2 117 738	4 497 748	1,35	1 136 831	105,73
9	OUTS. COMPOSTOS HETEROCICL. CONT. CICLO IMIDAZOL	8 622 436	2,76	1 548 000	6 020 425	1,81	1 300 000	43,22
10	OUTROS ALCOOIS CICLANICOS, CICLENICOS E CICLOTERPENICOS	8 378 126	2,69	1 436 000	13 400 570	4,02	2 356 000	-37,48
11	AVIOES A HÉLICE, ETC. PESO <= 2000 KG, VAZIOS	6 818 904	2,19	40 712	4 864 502	1,46	29 063	40,18
12	ESCADAS E TAPETES ROLANTES	6 425 858	2,06	1 706 352	4 119 159	1,24	1 240 565	56,00
13	OUTS. HERBICIDAS APRESENTADOS DE OUTRO MODO	5 949 533	1,91	381 735	2 525 418	0,76	136 955	135,59
14	CONVERSORES ELETRONICOS DE FREQ. P/ VAR. VEL. MOTOR ELETR.	4 707 100	1,51	120 033	3 330 357	1,00	70 008	41,34
15	OUTRAS CHAPAS, ETC. POLIM. PROPILENO, BIAIX. ORIENT. S/ SUPORTE	4 265 097	1,37	942 499	744 095	0,22	208 466	473,19
16	OUTROS PNEUS NOVOS PARA ONIBUS OU CAMINHÕES	4 252 280	1,36	1 266 638	3 493 137	1,05	1 139 975	21,73
17	CARTOES DE MEMÓRIA MEMORY CARDS	4 225 255	1,35	919	236 195	0,07	225	---
18	CIRCUITO IMPRESSO MONTADO, P/APARS. AUTOMAT. REGULACAO, ETC	4 094 593	1,31	13 699	3 271 101	0,98	12 207	25,17
19	POLIPROPILENO SEM CARGA, EM FORMA PRIMARIA	3 877 027	1,24	2 288 000	0	,00	0	0,00
20	OUTS. MAQS. APARELHOS D/ IMPRESSÃO P/ OFFSET	3 873 533	1,24	527 128	5 040 875	1,51	625 760	-23,16
21	CLORPIRIFOS	3 578 876	1,15	567 567	4 171 772	1,25	462 105	-14,21

continua

Tabela 5.7.5 – Principais Produtos Importados – Londrina (PR) – 2010 e 2011– US\$ FOB

ORD	DESCRIÇÃO	2011(JAN/DEZ)			2010 (JAN/DEZ)			conclusão
		US\$ F.O.B.	Part %	Kg Líquido	US\$ F.O.B.	Part %	Kg Líquido	VAR % US\$ F.O.B 2011 2010
22	OUTS. PAPEIS / CARTOES BRANQ. REVEST. ETC. PLAST. P>150G/M²	3 539 893	1,13	2 562 494	2 639 422	0,79	2 139 179	34,12
23	FOLHAS /TIRAS DE ALUMINIO, C/SUORTE, ESP<= 0,2 MM	3 047 902	0,98	363 527	571 497	0,17	55 136	432,90
24	GRUMOS E SEMOLAS DE TRIGO	2 987 646	0,96	4 737 600	2 496 158	0,75	4 456 600	19,69
25	ESCOVAS DE DENTES, INCL. AS ESCOVAS P/ DENTADURAS	2 361 759	0,76	526 882	1 961 871	0,59	489 991	20,38
26	OUTS. POLIETILENOS S/ CARGA., D>= 0,94, EM FORMAS PRIM.	2 348 705	0,75	1 411 400	870 574	0,26	482 900	169,79
27	OUTROS ALHOS FRESCOS OU REFRIGERADOS	2 308 800	0,74	915 000	1 943 800	0,58	982 000	18,78
28	PAPEL JORNAL, EM ROLOS/ FLS. P<= 57 G/M², FIBRA PROC. MEC>=65%	2 296 796	0,74	3 746 506	2 058 722	0,62	3 743 999	11,56
29	CORREIA TRANSPORT. DE BORRACHA VULC. REFORC.MAT. TEXT.	2 158 862	0,69	809 406	967 910	0,29	393 317	123,04
30	OUTROS CONDUTORES ELETR. P/ TENSÃO<=80V	2 129 843	0,68	268 134	95 730	0,03	13 925	---
31	OUTROS COPOLIM. DE ACETATO DE VINILA, ETC. FORMAS PRIM	2 045 326	0,66	365 254	1 655 033	0,50	320 157	23,58
32	OUTS. CHAPAS, ETC. TEREFT. POLIETILENO, E<=40 MICR. S/ SUPORTE	2 002 802	0,64	474 552	691 821	0,21	238 850	189,50
33	ACIDO LÁTICO, SEUS SAIS E ÉSTERES	1 953 714	0,63	402 640	5 528 762	1,66	1 345 880	-64,66
34	POLIETILENO LINEAR, DENSIDADE <0,94, EM FORMA PRIMARIA	1 910 199	0,61	953 498	1 395 738	0,42	782 775	36,86
35	OUTRAS PREPARAÇÕES PARA ALIMENTAÇÃO DE ANIMAIS	1 749 502	0,56	73 810	2 068 478	0,62	65 000	-15,42
36	OUTRAS CHAPAS DE POLIM. CLORETO VINILA, PLAST>= 6%	1 736 051	0,56	609 970	2 797 970	0,84	1 381 498	-37,95
37	POLIAMIDA-6 OU POLIAMIDA – 6,6, SEMCARGA, EM PEDAÇOS, ETC	1 703 927	0,55	423 400	813 437	0,24	215 000	109,47
38	TECIDO OBTIDO A PARTIR DE LAMINAS SINTETICAS, ETC	1 698 420	0,54	490 449	0	0,00	0	0,00
39	OUTRAS CORDAS E CAB DE FERRO/ AÇO. N/ISOL. P/ USO ELETR.	1 681 288	0,54	783 460	2 245 953	0,67	1 024 963	-25,14
40	OUTRAS CORREIAS DE TRANSMISSÃO	1 619 989	0,52	572 843	1 143 340	0,34	393 190	41,69
	TOTAL DOS PRINCIPAIS PRODUTOS IMPORTADOS	205 821 176	65,96	48 748 703	168 316 274	50,50	40 346 329	22,28
41	DEMAIS PRODUTOS	106 208 772	34,04	32 504 831	164 960 074	49,50	55 642 638	-35,62
	TOTAL DA ÁREA	312 029 948	100,00	812 253 534	333 276 348	100,00	95 988 967	-6,38

Fonte: Ministério do Desenvolvimento, Indústria e Comércio Exterior.

Nota: “---” Quando Var % maior que 999,99.

Organização dos dados: PML/SMPOT/DP/Gerência de Pesquisas e Informações.

Tabela 5.7.6 – Exportação e Importação – Londrina (PR) – 2010 e 2011 – US\$ FOB

	EXPORTAÇÃO				IMPORTAÇÃO			
	2011 (Jan/Dez)		2010 (Jan/Dez)		2011 (Jan/Dez)		2010 (Jan/Dez)	
	Valor	Part %	Valor	Part %	Valor	Part %	Valor	Part %
TOTAL DO PERÍODO	812 623 816	100	478 962 051	100	312 029 948	100	333 276 348	100
BENS DE CAPITAL	7 723 579	0,95	24 988 045	5,22	80 320 262	25,74	100 430 244	30,13
BENS DE CAPITAL (EXC.EQUIP.DE TRANSPORTE USO INDUST.R.)	7 688 204	0,95	24 988 045	5,22	80 130 380	25,68	95 405 244	28,63
EQUIPAMENTOS DE TRANSPORTE DE USO INDUSTRIAL	35 375	0,00	0	0,00	189 882	0,06	5 025 000	1,51
BENS INTERMEDIÁRIOS	596 228 795	73,37	286 212 735	59,76	204 657 698	65,59	217 046 495	65,13
ALIMENTOS E BEBIDAS DESTINADOS À INDÚSTRIA	450 043 527	55,38	167 983 497	35,07	3 221 715	1,03	5 622 809	1,69
INSUMOS INDUSTRIAIS	142 082 918	17,48	107 325 838	22,41	190 788 819	61,14	205 885 461	61,78
PEÇAS E ACESSÓRIOS DE EQUIPAMENTOS DE TRANSPORTE	4 102 350	0,50	10 903 400	2,28	10 647 164	3,41	5 538 225	1,66
BENS DIVERSOS	0	0,00	0	0,00	0	0,00	0	0,00
BENS DE CONSUMO	208 671 442	25,68	167 761 271	35,03	27 043 195	8,67	15 772 359	4,73
BENS DE CONSUMO DURÁVEIS	3 334 440	0,41	1 561 206	0,33	9 511 345	3,05	7 577 524	2,27
BENS DE CONSUMO NAO DURÁVEIS	205 337 002	25,27	166 200 065	34,70	17 531 850	5,62	8 194 835	2,46
COMBUSTÍVEIS E LUBRIFICANTES	0	0,00	0	0,00	8 793	0,00	27 250	0,01
COMBUSTÍVEIS E LUBRIFICANTES	0	0,00	0	0,00	8 793	0,00	27 250	0,01
DEMAIS OPERAÇÕES	0	0,00	0	0,00	0	0,00	0	0,00
DEMAIS OPERAÇÕES	0	0,00	0	0,00	0	0,00	0	0,00
NAO DECLARADA	0	0,00	0	0,00	0	0,00	0	0,00
NAO DECLARADA	0	0,00	0	0,00	0	0,00	0	0,00

Fonte: Ministério do Desenvolvimento, Indústria e Comércio Exterior.

Organização dos dados: PML/SMPOT/DP/Gerência de Pesquisas e Informações.



Tabela 5.7.7 – Participação das Exportações e Importações do Município de Londrina no Total do Paraná US\$ mil FOB – Dez 2000 a Dez 2011

ANO	EXPORTAÇÃO			IMPORTAÇÃO		
	Paraná	Londrina	Participação Londrina/Paraná %	Paraná	Londrina	Participação Londrina/Paraná %
2000	4 394 162	166 098	3,78	4 686 229	331 677	7,08
2001	5 320 211	132 462	2,49	4 928 952	341 271	6,92
2002	5 703 081	110 806	1,94	3 333 392	204 988	6,15
2003	7 157 853	161 685	2,26	3 486 051	111 403	3,20
2004	9 405 026	219 425	2,33	4 026 146	144 160	3,58
2005	10 033 533	274 286	2,73	4 527 237	170 597	3,77
2006	10 016 338	320 973	3,20	5 977 971	181 567	3,04
2007	12 352 857	366 001	2,96	9 017 988	234 520	2,60
2008	15 247 184	450 086	2,95	14 570 222	328 477	2,25
2009	11 222 827	392 868	3,50	9 620 843	254 303	2,64
2010	14 176 010	478 962	3,38	13 956 957	333 276	2,39
2011	17 394 228	812 623	4,67	18 766 490	312 029	1,66

Fonte: Ministério do Desenvolvimento, Indústria e Comércio Exterior.

Organização dos dados: PML/SMPOT/DP/Gerência de Pesquisas e Informações.

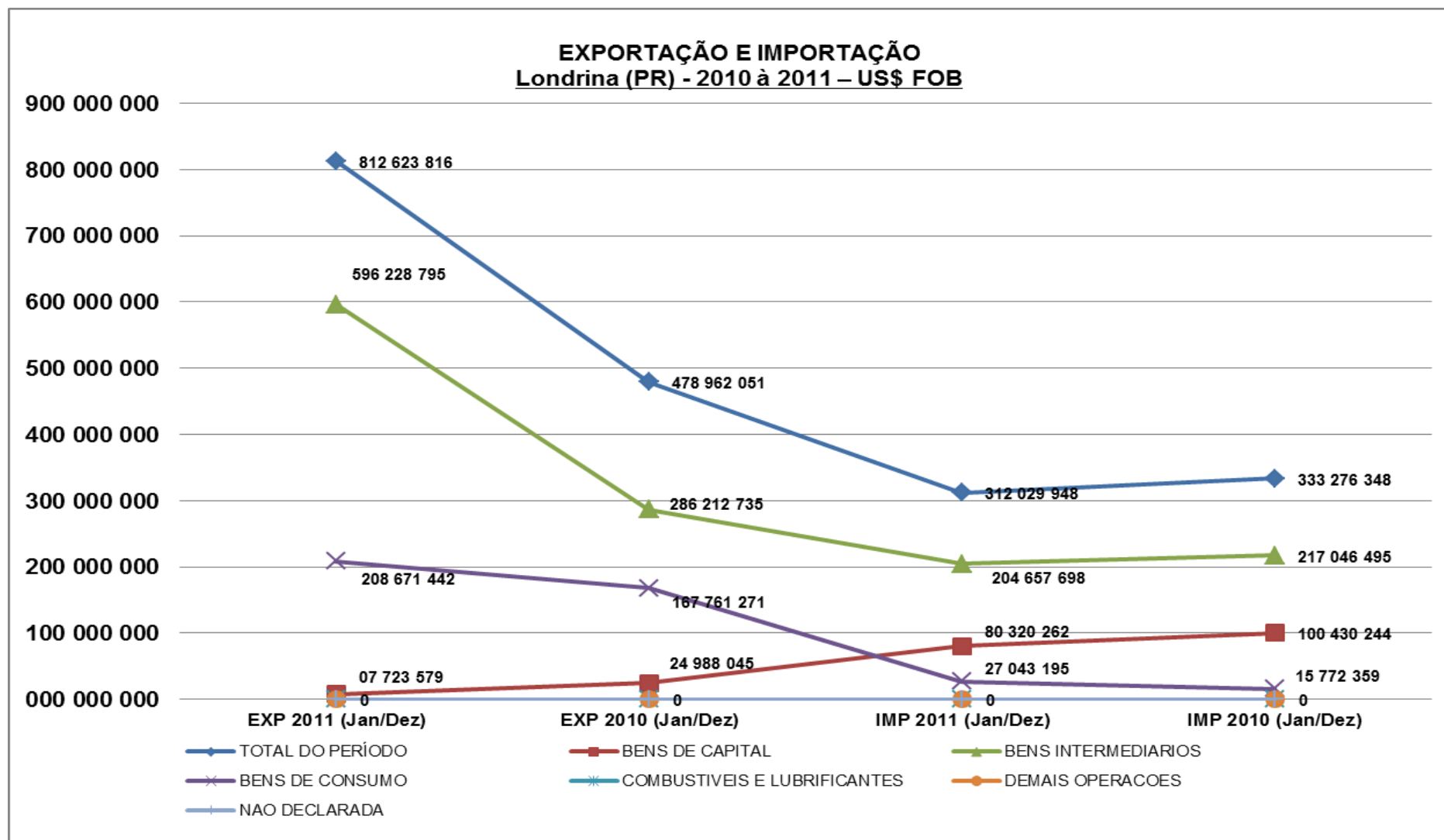
Tabela 5.7.8 – Principais Empresas Exportadoras – Londrina (PR) – 2010 e 2011 – US\$ FOB

ORD	DESCRIÇÃO	2011 (JAN/DEZ)		2010 (JAN/DEZ)		VAR % US\$ F.O.B 2011/2010
		US\$ F.O.B.	Part %	US\$ F.O.B.	Part %	
1	SEARA-IND. E COMERCIO DE PRODUTOS AGRO-PECUÁRIOS LTDA	248 680 498	30,61	52 412 587	10,95	374,47
2	COMPANHIA CACIQUE DE CAFÉ SOLUVEL	182 902 538	22,52	138 899 099	29,01	31,68
3	UNICAFE COMPANHIA DE COMERCIO EXTERIOR	77 352 842	9,52	27 686 592	5,78	179,39
4	COUROADA COMERCIAL E REPRESENTAÇÕES LTDA	61 875 119	7,62	41 523 314	8,67	49,01
5	ADECOAGRO VALE DO IVINHEMA LTDA	49 957 148	6,15	9 750 701	2,04	412,34
6	FORTALEZA AGRO MERCANTIL LTDA	30 883 109	3,80	27 407 541	5,72	12,68
7	FIAÇÃO DE SEDA BRATAC S A	29 327 614	3,61	8 819 487	1,84	232,53
8	MERIDIONAL TCS INDÚSTRIA E COMERCIO DE OLEOS S/A	19 963 181	2,46	5 910 992	1,23	237,73
9	DIPLOMATA INDÚSTRIAL E COMERCIAL LTDA	17 265 065	2,13	10 544 164	2,20	63,74
10	NUTRI 100 AGRO LTDA	16 949 754	2,09	3 224 750	0,67	425,61
11	ITAP/BEMIS LTDA	8 783 569	1,08	8 827 275	1,84	-0,50
12	EISA – EMPRESA INTERAGRICOLA S/A	8 227 859	1,01	1 906 649	0,40	331,54
13	MILENIA AGROCIENCIAS S/A	7 872 768	0,97	9 859 793	2,06	-20,15
14	ELEVADORES ATLAS SCHINDLER S/A	6 401 386	0,79	23 551 566	4,92	-72,82
15	E D & MAN BRASIL S/A	5 933 022	0,73	57 720 547	12,05	-89,72
16	INTEGRADA COOPERATIVA AGROINDUSTRIAL	4 706 106	0,58	7 173 270	1,50	-34,39
17	VOLCAFE LTDA	3 912 889	0,48	495 837	0,10	689,15
18	RAUL SANDER & CIA LTDA	3 062 490	0,38	2 523 213	0,53	21,37
19	G.N.B INDÚSTRIA DE BATERIAS LTDA	2 946 906	0,36	3 444 384	0,72	-14,44
20	TRISTÃO COMPANHIA DE COMERCIO EXTERIOR	2 919 996	0,36	97 836	0,02	-
21	RONDOPAR ENERGIA ACUMULADA LTDA	2 273 081	0,28	2 339 073	0,49	-2,82

continua

Tabela 5.7.8 – Principais Empresas Exportadoras – Londrina (PR) – 2010 a 2011– US\$ FOB

ORD	DESCRIÇÃO	2011(JAN/DEZ)		2010 (JAN/DEZ)		conclusão
		US\$ F.O.B.	Part %	US\$ F.O.B.	Part %	VAR % US\$ F.O.B 2011/2010
22	ANGELUS INDÚSTRIA DE PRODUTOS ODONTOLÓGICOS S/A	2 212 598	0,27	2 252 282	0,47	-1,76
23	FAST GONDOLAS EQUIPAMENTOS LTDA	1 945 340	0,24	0	0,00	0,00
24	FRIGORÍFICO RAINHA DA PAZ LTDA	1 886 403	0,23	1 565 361	0,33	20,51
25	GLOBAL TOBACCO INDÚSTRIA E COMÉRCIO DE FUMOS S/A	1 476 888	0,18	7 949 843	1,66	-81,42
26	AGROPECUÁRIA SANTA MARIA DO CERNE LTDA	1 335 917	0,16	971 920	0,20	37,45
27	COOPERATIVA CENTRAL AGRO – INDUSTRIAL LTDA	1 219 540	0,15	6 075 528	1,27	-79,93
28	DIXIE TOGA S/A	1 109 439	0,14	924 890	0,19	19,95
29	SONOCO DO BRASIL LTDA	940 505	0,12	912 797	0,19	3,04
30	ODEBRECHT COMÉRCIO E INDÚSTRIA DE CAFÉ LTDA	900 919	0,11	644 900	0,13	39,70
31	ROYAL COFFEE – COMÉRCIO E EXPORTADORA DE CAFÉ LTDA	887 432	0,11	0	0,00	0,00
32	LABORATÓRIOS VENCOFARMA DO BRASIL LTDA	763 986	0,09	831 429	0,17	-8,11
33	A.M. GOLDSTEIN DO BRASIL ALIMENTOS LTDA	638 783	0,08	385 781	0,08	65,58
34	LOUIS DREYFUS COMMODITIES BRASIL S.A	612 510	0,08	587 642	0,12	4,23
35	NOBLE BRASIL S.A	392 027	0,05	1 376 264	0,29	-71,52
36	GAMA S/A	366 012	0,05	960 903	0,20	-61,91
37	ARTE NOVA IND E COMÉRCIO DE MOVEIS E DECORAÇÕES LTDA	349 045	0,04	238 970	0,05	46,06
39	ITIMURA TEXTIL LTDA	303 003	0,04	317 267	0,07	-4,50
40	GRUPON INDÚSTRIA E COMÉRCIO DE SUB-PRODUTOS FRIGORÍFICO	278 129	0,03	215 389	0,04	29,13
41	DEMAIS EMPRESAS	2 489 966	0,31	8 505 694	1,78	-70,73
	TOTAL DAS PRINCIPAIS EMPRESAS	809 815 416	99,69	470 329 836	98,22	72,18
41	DEMAIS EMPRESAS	2 489 966	0,31	8 505 694	1,78	-70,73
	TOTAL DA ÁREA	812 305 382	100,00	478 835 530	100,00	69,64

Fonte: Ministério do Desenvolvimento, Indústria e Comércio Exterior.

Nota: “---” Quando Var % maior que 999,99.

Organização dos dados: PML/SMPOT/DP/Gerência de Pesquisas e Informações.

Tabela 5.7.9 – Principais Empresas Importadoras – Londrina (PR) – 2010 e 2011 – US\$ FOB

ORD	DESCRIÇÃO	2011 (JAN/DEZ)		2010 (JAN/DEZ)		VAR % US\$ F.O.B
		US\$ F.O.B.	Part %	US\$ F.O.B.	Part %	2011/2010
1	MILENA AGROCIENCIAS S. A.	95 648 623	30,65	132 974 059	39,90	-28,07
2	ITAP/BEMIS LTDA	44 316 846	14,20	25 820 662	7,75	71,63
3	ELEVADORES ATLAS SCHINDLER S/A	39 626 268	12,70	33 394 871	10,02	18,66
4	DIXIE TOGA S/A	10 381 987	3,33	9 511 765	2,85	9,15
5	VIAER TAXI AEREO E AEROFOTOGRAFIA LTDA	7 871 775	2,52	11 903 134	3,57	-33,87
6	DELTAPLAM EMBALAGENS INDÚSTRIA E COMERCIO LTDA	7 340 142	2,35	6 274 755	1,88	16,98
7	TMT MEMORY – INDÚSTRIA E COMERCIO DE TECNOLOGIA DA INFO	6 317 071	2,02	443 320	0,13	-
8	BRASINTER PRODUTOS QUIMICOS LTDA	5 392 263	1,73	3 739 429	1,12	44,20
9	EBRP – EMPRESA DE RECICLAGENS DE PNEUS LTDA	5 025 235	1,61	3 520 643	1,06	42,74
10	MANGONI & QUERO LTDA	4 463 692	1,43	3 631 372	1,09	22,92
11	DRAKA CABLETEQ BRASIL S.A	3 847 751	1,23	1 697 488	0,51	126,67
12	MDJ SUPRIMENTOS DE INFORMATICA LTDA	3 450 549	1,11	0	0,00	0,00
13	AGUIA S. A.	2 987 646	0,96	3 272 158	0,98	-8,69
14	MULTIBELT INDÚSTRIA E COMERCIO DE CORREIAS LTDA	2 524 438	0,81	1 806 034	0,54	39,78
15	KAUTHEC DO BRASIL IMPORTADORA E EXPORTADORA LTDA – EPP	2 501 739	0,80	1 565 315	0,47	59,82
16	JADE IMPORTACAO E EXPORTACAO DE MANUFATURADOS LTDA	2 391 780	0,77	1 881 917	0,56	27,09
17	AGRICOLA CRISTALINA LTDA	2 308 800	0,74	1 943 800	0,58	18,78
18	EDITORIA E GRAFICA PARANA PRESS S. A.	2 303 694	0,74	2 065 048	0,62	11,56
19	COMPANHIA CACIQUE DE CAFÉ SOLUVEL	2 295 531	0,74	21 567 703	6,47	-89,36
20	AUTO PECAS VIA EXPRESSA LTDA	2 284 156	0,73	924 200	0,28	147,15
21	LINPAC PLASTICS BRASIL LTDA	2 178 739	0,70	48 906	0,01	-

continua

Tabela 5.7.9 – Principais Empresas Importadoras – Londrina (PR) – 2010 a 2011– US\$ FOB

ORD	DESCRIÇÃO	2011(JAN/DEZ)		2010 (JAN/DEZ)		conclusão
		US\$ F.O.B.	Part %	US\$ F.O.B.	Part %	VAR % US\$ F.O.B 2011/2010
22	UNIVERSIDADE ESTADUAL DE LONDRINA	2 022 922	0,65	1 299 830	0,39	55,63
23	SIEGWERK BRASIL INDÚSTRIA DE TINTAS LTDA	1 980 779	0,63	3 377 078	1,01	-41,35
24	DUAUTO DISTRIBUIDORA DE AUTO PECAS LTDA	1 853 338	0,59	766 970	0,23	141,64
25	PHYTOBIOTICS BRASIL – COMERCIO DE PRODUTOS AGROPECUARIO	1 749 502	0,56	2 068 478	0,62	-15,42
26	PASSALACQUA & CIA LTDA	1 603 059	0,51	93 773	0,03	-
27	BLANK & FONSECA LTDA	1 464 610	0,47	58 935	0,02	-
28	COEX INDÚSTRIA E COMERCIO DE EMBALAGENS LTDA	1 435 874	0,46	135 317	0,04	961,12
29	GMTEX – INDÚSTRIA DE CONFECÇÕES LTDA	1 416 134	0,45	1 060 296	0,32	33,56
30	MICROSENS LTDA	1 414 560	0,45	8 728 254	2,62	-83,79
31	S G ALUMINIOS LTDA	1 274 640	0,41	0	0,00	0,00
32	TODIMO MATERIAIS PARA CONSTRUÇÃO LTDA	1 259 190	0,40	228 191	0,07	451,81
33	COUROADA COMERCIAL E REPRESENTAÇÕES LTDA	1 257 236	0,40	7 168 494	2,15	-82,46
34	MONTEIRO, LIBERATO & CIA LTDA	1 078 487	0,35	1 182 032	0,35	-8,76
35	SANEN SANEAMENTO E ENGENHARIA S.A.	1 055 001	0,34	0	0,00	0,00
36	FAST GONDOLAS EQUIPAMENTOS LTDA	1 037 832	0,33	486 783	0,15	113,20
37	PDV SEGURANÇA E AÇO LTDA	1 035 031	0,33	373 774	0,11	176,91
39	ITIMURA TEXTIL LTDA	927 941	0,30	652 343	0,20	42,25
40	FINGERTECH IMPORTAÇÃO E COMERCIO DE PRODUTOS TECNOLÓGICO	899 305	0,29	1 115 470	0,33	-19,38
41	FRUTICOLA ALPHA LTDA	897 620	0,29	637 772	0,19	40,74
	TOTAL DAS PRINCIPAIS EMPRESAS	281 121 786	90,09	297 420 369	89,22	-5,48
41	DEMAIS EMPRESAS	30 908 162	9,91	35 855 979	10,76	-13,80
	TOTAL DA ÁREA	312 029 948	100,00	333 276 348	100,00	-6,38

Fonte: Ministério do Desenvolvimento, Indústria e Comércio Exterior.

Nota: “---” Quando Var % maior que 999,99.

Organização dos dados: PML/SMPOT/DP/Gerência de Pesquisas e Informações.

6 INDICADORES

6.1 SOCIAIS E DEMOGRÁFICOS

Tabela 6.1.1 - Densidade Demográfica do Município de Londrina e Distritos - 2010

MUNICÍPIO / LOCALIDADE	DENSIDADE DEMOGRÁFICA (HABITANTES / KM ²)
Espírito Santo ⁽¹⁾	--- ⁽²⁾
Guaravera	22,19
Irerê	17,04
Lerrovile	12,64
Maravilha	7,90
Paiquerê	14,13
São Luiz	10,39
Warta	56,08
Londrina – Sede ⁽³⁾	935,68

Fontes: IBGE – Censo Demográfico 2010 (Sinopse). Instituto de Pesquisas e Planejamento Urbano de Londrina – IPPUL.

Nota: Segundo a resolução 05, de 10/10/02, do IBGE, a área total do Município de Londrina equivale a 1.650,809 Km².

⁽¹⁾ O distrito do Espírito Santo foi criado pela lei Municipal nº. 5.842, de 20/07/94. ⁽²⁾ O IBGE não considerou a delimitação do Distrito do Espírito Santo, prevista pela lei 5.842/94, em virtude da existência de conflitos (sobreposição de áreas) entre esta lei e a legislação que dispõe sobre a área urbana municipal. Assim, a população do Distrito do Espírito Santo está computada no distrito sede. ⁽³⁾ Cálculo realizado computando a área do Distrito do Espírito Santo, uma vez que sua população está incluída na população total da sede do município.

Organização dos dados: PML/SMPOT/DP/Gerência de Pesquisas e Informações.

Tabela 6.1.2 - Grau de Urbanização, Taxas Anuais de Crescimento e Participação da População do Município de Londrina no Total do Estado - 2000 e 2010

ANO	GRAU DE URBANIZAÇÃO (%)	TAXA ANUAL DE CRESCIMENTO GEOMÉTRICO POPULACIONAL (%)			PARTICIPAÇÃO DA POPULAÇÃO DE LONDRINA NO TOTAL DO ESTADO (%)		
		Urbana	Rural	Total	Urbana	Rural	Total
2000	96,93	1991/2000			2000		
		2,02	-3,85	1,78	5,57	0,77	4,67
2010	97,40	2000/2010			2010		
		1,31	-0,38	1,26	5,54	0,86	4,85

Fonte: IBGE – Censo demográfico 2000 (Amostra - Características Gerais da População) e Censo Demográfico 2010 (Universo – Resultados Preliminares). Anuário Estatístico IPARDES – 2010.

Organização dos dados: PML/SMPOT/DP/Gerência de Pesquisas e Informações.

Tabela 6.1.3 - Distribuição Percentual da População Residente, segundo Cor ou Raça no Município de Londrina e Distritos – 2010

MUNICÍPIO / LOCALIDADE	POPULAÇÃO RESIDENTE SEGUNDO COR OU RAÇA (%)											
	Branca		Preta		Parda		Amarela		Indígena		Sem Declaração	
	Nº de hab.	%	Nº de hab.	%	Nº de hab.	%	Nº de hab.	%	Nº de hab.	%	Nº de hab.	%
Londrina-Sede	345 965	70,67	21 000	4,29	104 817	21,41	17 176	3,51	582	0,12	5	0,00
Guaravera	2 177	55,32	126	3,20	1 520	38,63	110	2,80	2	0,05	-	-
Irerê	1 187	51,23	207	8,93	918	39,62	5	0,22	-	-	-	-
Lerrovile	2 684	71,10	98	2,60	925	24,50	57	1,51	11	0,29	-	-
Maravilha	640	64,91	19	1,93	293	29,72	32	3,25	2	0,20	-	-
Paiquerê	1 856	61,97	263	8,78	824	27,51	41	1,37	11	0,37	-	-
São Luiz	952	59,76	43	2,70	579	36,35	17	1,07	2	0,13	-	-
Warta	1 081	69,52	35	2,25	429	27,59	10	0,64	-	-	-	-
Londrina Total	356 542	70,37	21 791	4,30	110 305	21,77	17 448	3,44	610	0,12	5	0,00

Fontes: IBGE – Censo 2010 – Universo – Características da População e Domicílios.

IPARDES – Anuário Estatístico 2010.

Organização dos dados: PML/SMPOT/DP/Gerência de Pesquisas e Informações.

PERFIL DO MUNICÍPIO DE LONDRINA – 2012 (Ano-Base 2011)

Tabela 6.1.4 - Nascidos Vivos, População e Taxa Bruta de Natalidade no Município de Londrina e Paraná – 2000 e 2010

MUNICÍPIO / LOCALIDADE	ANO	NASCIDOS VIVOS	POPULAÇÃO	TAXA BRUTA DE NATALIDADE % (POR MIL HABITANTES)
Londrina	2000	8 180	447 065	18,25
	2010	6 916 ⁽¹⁾	506 701	13,65
Paraná	2000	179 462	9 564 643	18,76
	2010	152 051	10 444 526	14,56

Fontes: Ministério da Saúde - Datasus. IBGE – Censo Demográfico 2010 (Universo / Resultados preliminares), Censo Demográfico 2000 (Dados da Amostra). Anuário Estatístico IPARDES – 2010.

Nota: Nascidos vivos registrados por município de residência da mãe. ⁽¹⁾ Para o IPARDES este dado corresponde a 6 918 nascidos vivos.

Organização dos dados: PML/SMPOT/DP/Gerência de Pesquisas e Informações.

Tabela 6.1.5 - Taxa de Fecundidade Total, Percentual de Mulheres de 10 a 14 Anos e de 15 a 17 Anos com Filhos, em Londrina e Paraná – 1991 e 2000

MUNICÍPIO/LOCALIDADE	ANO	TAXA DE FECUNDIDADE TOTAL ⁽¹⁾	ADOLESCENTES DO SEXO FEMININO COM FILHOS	
			De 10 a 14 anos (%)	De 15 a 17 anos (%)
Londrina	1991	2,41	---	5,62
	2000	1,9	0,24	6,73
Paraná	1991	2,62	---	6,13
	2000	2,30	0,30	8,32

Fonte: PNUD / Atlas do Desenvolvimento Humano no Brasil.

⁽¹⁾ De acordo com o IBGE, refere-se ao número médio de filhos que teria uma mulher, de uma coorte hipotética (15 a 49 anos de idade) ao final do seu período reprodutivo.

Organização dos dados: PML/SMPOT/DP/Gerência de Pesquisas e Informações.

Tabela 6.1.6 - Mortalidade Geral, Mortalidade Infantil e Mortalidade Materna no Município de Londrina e Total Paraná – 2000 e 2010

MUNICÍPIO / LOCALIDADE	ANO	MORTALIDADE GERAL		MORTALIDADE INFANTIL		MORTALIDADE MATERNA	
		Abs.	Coeficiente (por mil hab.)	Abs.	Coeficiente (por mil nasc. vivos)	Abs.	Coeficiente (por 100 mil nasc. vivos)
Londrina	2000	2 616	5,85	117	14,30	2	24,45
	2010	3 103	6,12	78	11,28	5	72,30
Paraná	2000	56 092	5,86	3 514	19,58	123	68,54
	2010	66 969	6,41	1 840	12,10	90	59,19

Fonte: MS/DATASUS. IBGE - Censo 2000 (Dados da Amostra) e Censo 2010 (Universo – Características da População e dos Domicílios).
Organização dos dados: PML/SMPOT/DP/Gerência de Pesquisas e Informações.

Tabela 6.1.7 - Coeficiente de Mortalidade, segundo Causas Seleccionadas em Londrina e Paraná – 2008 a 2010

MUNICÍPIO / LOCALIDADE	COEFICIENTE DE MORTALIDADE (POR 100 MIL HAB.)					
	Doenças Infecciosas e Parasitárias					Neoplasias Malignas
	Ano	Geral ⁽¹⁾	Tuberculose Todas as Formas	Aids	Hanseníase Todas as Formas ⁽²⁾	
Londrina	2008	19,28	1,21	4,42	---	120,32
	2009	18,48	0,60	6,63	---	123,94
	2010	19,54	1,18	6,12	---	118,61
Paraná	2008	18,87	1,48	5,55	0,01	105,71
	2009	18,06	1,19	5,33	0,01	107,72
	2010	18,53	1,11	5,38	0,01	113,52

Fonte: MS - Datasus. IBGE (Contagem Populacional 2007). IBGE (Censo 2010).

⁽¹⁾ Englobam todo o capítulo, inclusive Tuberculose, AIDS e Hanseníase.

⁽²⁾ O coeficiente para Hanseníase é por 10.000 habitantes.

Organização dos dados: PML/SMPOT/DP/Gerência de Pesquisas e Informações.

Tabela 6.1.8 - Índice de Idosos, Razão de Sexo e Razão de Dependência, em Londrina-sede, Distritos e Total - 2010

MUNICÍPIO / LOCALIDADE	ÍNDICE DE IDOSOS ⁽¹⁾ (%)	RAZÃO DE SEXO ⁽²⁾ (%)	RAZÃO DE DEPENDÊNCIA ⁽³⁾ (%)
Espírito Santo ⁽⁴⁾	---	---	---
Guaravera	43,30	106,78	49,56
Irerê	33,44	108,55	51,34
Lerroville	33,47	109,14	49,39
Maravilha	45,83	102,88	46,94
Paiquerê	39,47	108,13	50,13
São Luiz	33,77	104,23	46,15
Warta	50,30	103,27	46,42
Londrina - Sede	41,91	91,71	41,52
Londrina - Total	41,79	92,19	41,76

Fonte: IBGE – Censo 2010 (Universo-Characterísticas da População e dos Domicílios). IPARDES (Anuário Estatístico do Estado do Paraná – 2010).

⁽¹⁾ O índice de idosos, uma medida do envelhecimento da população, mede a relação entre o número de pessoas idosas (65 anos e mais) e o número de pessoas nos grupos etários mais jovens (menores de 15 anos de idade).

⁽²⁾ A razão de sexo expressa o número de homens observado na população em estudo em relação a cada grupo de 100 mulheres

⁽³⁾ A razão de dependência indica a relação entre a população menor de 15 anos, somado à população de 65 anos e mais de idade, e a população de 15 a 64 anos de idade.

⁽⁴⁾ O distrito do Espírito Santo foi criado pela lei Municipal nº. 5.842, de 20/07/94. O IBGE não considerou a delimitação do Distrito do Espírito Santo, prevista pela lei 5.842/94, em virtude da existência de conflitos (sobreposição de áreas) entre esta lei e a legislação que dispõe sobre a área urbana municipal. Assim, a população do Distrito do Espírito Santo está computada no distrito sede.

Organização dos dados: PML/SMPOT/DP/Gerência de Pesquisas e Informações.

Tabela 6.1.9 - Evolução da Cobertura Vacinal em Menores de 1 Ano, em Londrina e Paraná – 2007 a 2011

	IMUNOS (%)					
	Ano	BCG	Hepatite B	Poliomelite (VOP)	Tetravalente	Tríplice Viral ⁽¹⁾
LONDRINA	2007	81,98	78,27	80,89	82,10	79,99
	2008	102,69	79,99	79,67	80,90	83,59
	2009	102,87	91,34	90,09	93,00	91,21
	2010	99,05	85,09	84,37	87,43	85,76
	2011	108,24	89,45	87,84	94,17	90,42
	2007	102,84	100,28	102,50	102,83	99,11
TOTAL PARANÁ	2008	102,64	95,12	96,10	94,92	94,48
	2009	101,76	96,74	98,70	98,55	98,91
	2010	103,52	97,70	99,22	100,07	95,64
	2011	106,31	100,84	102,04	103,53	98,59

Fonte: MS/DATASUS – PNI. IPARDES/ Anuário Estatístico 2008, 2009 e 2010.

Nota: Cobertura vacinal – diversas circunstâncias provocam a ocorrência de índices superiores a 100%. As mais frequentes relacionam-se a: aplicação de vacinas a crianças que demandam o município, mas residem fora dele (invasão de demanda); imunização de crianças maiores de 1 ano de idade; problemas associados ao dado número de nascidos vivos que integra a fórmula de cálculo do indicador; ocorrência de casos de dupla vacinação de crianças. ⁽¹⁾ Tríplice viral – para crianças de 1 ano. Dados sujeitos à revisão pelas fontes.

Organização dos dados: PML/SMPOT/DP/Gerência de Pesquisas e Informações.

Tabela 6.1.10 - Taxa de Analfabetismo segundo os Grupos de Idade em Londrina, Distritos e Total Paraná – 2010

MUNICÍPIO / LOCALIDADE	15 ANOS OU MAIS	DE 15 a 19 ANOS	DE 20 a 24 ANOS	DE 25 a 29 ANOS	DE 30 a 39 ANOS	DE 40 A 49 ANOS	DE 50 ANOS E MAIS
Espírito Santo ⁽¹⁾	---	---	---	---	---	---	---
Guaravera	15,31	0,50	2,48	1,29	8,62	13,30	35,36
Irerê	13,19	1,42	1,91	1,59	4,14	12,46	33,14
Lerrovile	13,42	1,69	2,92	1,89	6,30	11,47	30,53
Maravilha	12,73	---	1,49	2,47	4,26	9,86	30,86
Paiquerê	15,76	1,75	2,17	2,5	7,02	15,31	35,60
São Luiz	15,20	---	2,59	1,80	4,42	13,43	37,23
Warta	11,25	---	---	1,64	0,87	8,13	28,06
Londrina- Sede	4,18	0,66	0,62	0,85	1,31	2,57	10,78
Total - Londrina	4,51	0,68	0,67	0,88	1,44	2,89	11,53
Total - Paraná	6,28	0,88	0,99	1,42	2,65	5,16	15,89

Fonte: IBGE – Censo 2010 (Universo – Características da População e dos Domicílios).

⁽¹⁾ O distrito do Espírito Santo foi criado pela lei Municipal nº. 5.842, de 20/07/94. O IBGE não considerou a delimitação do Distrito do Espírito Santo, prevista pela lei 5.842/94, em virtude da existência de conflitos (sobreposição de áreas) entre esta lei e a legislação que dispõe sobre a área urbana municipal. Assim, a população do Distrito do Espírito Santo está computada no distrito sede.

Organização dos dados: PML/SMPOT/DP/Gerência de Pesquisas e Informações.

Tabela 6.1.11 - Taxa de Analfabetismo Funcional, segundo Grupos de Idade em Londrina e Paraná – 1991 e 2000

MUNICÍPIO / LOCALIDADE	ANO	DE 10 A 14 ANOS COM MENOS DE 4 ANOS DE ESTUDO (%)	DE 15 A 17 ANOS COM MENOS DE 4 ANOS DE ESTUDO (%)	DE 18 A 24 ANOS COM MENOS DE 4 ANOS DE ESTUDO (%)	15 OU MAIS COM MENOS DE 4 ANOS DE ESTUDOS (%)	25 ANOS OU MAIS COM MENOS DE 4 ANOS DE ESTUDO (%)
Londrina	1991	38,39	10,06	9,24	27,33	33,90
	2000	24,49	4,03	4,89	18,77	23,65
Paraná	1991	48,21	17,90	18,08	35,78	43,40
	2000	29,72	7,30	8,97	25,00	31,00

Fonte: PNUD/ Atlas do Desenvolvimento Humano no Brasil.

Nota: De acordo com o IBGE (Síntese de Indicadores Sociais 2009), a taxa de analfabetismo funcional é representada pela proporção de pessoas de 15 anos ou mais de idade com menos de 4 anos de estudo completos em relação ao total de pessoas de 15 anos ou mais de idade. Para a UNESCO, funcionalmente alfabetizada é a pessoa que pode participar de todas as atividades em que a alfabetização é necessária para o funcionamento efetivo do seu grupo e comunidade e também para lhe permitir continuar a utilizar a leitura, a escrita e o cálculo para o seu próprio desenvolvimento e da comunidade.

Organização dos dados: PML/SMPOT/DP/Gerência de Pesquisas e Informações.

Tabela 6.1.12 - Taxa de Aprovação, Reprovação e Abandono nos Ensinos Fundamental e Médio, em Londrina – 2007 a 2011

ANO	APROVAÇÃO				REPROVAÇÃO				ABANDONO			
	Ensino Fundamental			Ensino Médio	Ensino Fundamental			Ensino Médio	Ensino Fundamental			Ensino Médio
	Anos Iniciais	Anos Finais	Total		Anos Iniciais	Anos Finais	Total		Anos Iniciais	Anos Finais	Total	
2007	93,6	79,2	86,3	76,7	6,0	17,4	11,8	15,2	0,4	3,4	1,9	8,1
2008	95,2	78,9	86,7	76,4	4,4	16,7	10,8	14,1	0,4	4,4	2,5	9,5
2009	97,5	82,3	89,5	78,4	2,0	13,7	8,2	14,5	0,5	4,0	2,3	7,1
2010	95,4	82,3	88,6	79,8	4,2	14	9,3	14,5	0,4	3,7	2,1	5,7
2011	96,1	81,8	88,7	80,4	3,6	15,8	9,8	16,4	0,3	2,4	1,5	3,2

Fonte: MEC / INEP – Indicadores Educacionais.

Organização dos dados: PML/SMPOT/DP/Gerência de Pesquisas e Informações.

Tabela 6.1.13 – Taxa de Alfabetização das Pessoas de 10 Anos ou Mais de Idade (percentual), por Bairro, no Município de Londrina – 2010

BAIRRO	TAXA DE ALFABETIZAÇÃO		
	Homens	Mulheres	Total
Londrina	96,7	94,9	95,8
Aeroporto	98,8	98,0	98,4
Alpes	97,1	94,4	95,7
Antares	99,0	97,4	98,2
Bandeirantes	97,5	94,5	95,9
Bela Suíça	99,1	98,2	98,6
Brasília	99,1	97,4	98,2
Cafezal	96,6	94,7	95,7
Califórnia	97,3	96,1	96,7
Centro Histórico	99,7	99,5	99,6
Champagnat	99,1	98,1	98,6
Ciclo II	98,5	92,4	95,4
Ciclo III	95,7	94,0	94,9
Cidade Industrial I	90,2	94,7	92,1
Cidade Industrial II	94,8	94,4	94,6
Cinco Conjuntos	96,5	94,0	95,2
Coliseu	98,9	98,3	98,6
Ernani	97,5	94,4	95,8
Esperança	99,2	99,3	99,2
Fraternidade	95,7	91,1	93,3
Guanabara	98,6	98,5	98,5
H.U.	98,8	97,5	98,1
Heimtal	91,9	87,5	89,7
Higienópolis	99,5	99,0	99,2
Ideal	97,8	95,6	96,6
Indústrias Leves	96,9	95,1	96,0
Inglaterra	98,4	97,3	97,8
Interlagos	94,6	92,0	93,2
Ipiranga	99,8	99,3	99,5
Jamaica	97,4	95,9	96,6
Leonor	96,8	94,3	95,5
Lindóia	95,7	93,1	94,4
Lon Rita	97,4	95,0	96,2
Olímpico	93,8	89,8	91,8
Ouro verde	96,8	94,9	95,8
Pacaembú	95,9	93,1	94,4

continua

Tabela 6.1.13 – Taxa de Alfabetização das Pessoas de 10 Anos ou Mais de Idade (percentual), por Bairro, no Município de Londrina – 2010

conclusão

BAIRRO	TAXA DE ALFABETIZAÇÃO		
	Homens	Mulheres	Total
Palhano	99,5	99,5	99,5
Parigot de Souza	96,3	94,0	95,1
Parque das Indústrias	94,2	90,3	92,2
Perobinha	83,3	83,3	83,3
Petrópolis	99,4	98,9	99,1
Piza	97,5	95,7	96,5
Presidente	99,1	98,1	98,5
Quebec	99,2	98,7	99,0
Sabará	98,4	96,4	97,4
Saltinho	94,9	92,7	93,8
Shangri-lá	98,3	96,2	97,2
Tucanos	99,4	99,2	99,3
União da Vitória	90,9	87,8	89,4
Universidade	93,6	92,5	93,1
Vila Brasil	98,4	97,5	97,9
Vila Casoni	96,8	94,2	95,5
Vila Nova	97,3	95,9	96,5
Vila Recreio	98,4	95,7	97,0
Vivendas do Arvoredo	99,7	99,5	99,6
Vivi Xavier	96,4	94,2	95,3

Fonte: IBGE - Censos Demográficos 2010. Dados do Universo.

Organização dos dados: PML/SMPOT/DP/Gerência de Pesquisas e Informações.

Tabela 6.1.14 - Taxa de Distorção Idade-Série nos Ensinos Fundamental e Médio em Londrina – 2006 a 2010

ANO	DISTORÇÃO IDADE-SÉRIE (%)			
	Ensino Fundamental			Ensino Médio
	Anos Iniciais	Anos Finais	Total	
2006	6,7	23,4	15,3	27,5
2007	6,7	23,7	15,4	26,7
2008	6,3	22,8	14,8	25,8
2009	5,9	22,4	14,6	24,7
2010	4,7	20,4	12,9	23,2

Fonte: MEC / INEP – Indicadores Educacionais.

Organização dos dados: PML/SMPOT/DP/Gerência de Pesquisas e Informações.

Tabela 6.1.15 – Famílias Pobres, Percentual de Pobreza e Cadastro Único de Londrina 2011

DADOS DA POPULAÇÃO LONDRINENSE	
População Total	506 701
Nº de Domicílios Particulares Permanentes	164 917
Média de Pessoas por Domicílio	3,07
Famílias Pobres ⁽¹⁾	24 316 (14,7%)
População em extrema pobreza ⁽²⁾	8 600
Taxa de extrema pobreza ⁽²⁾	1,7%
Proporção de pessoas abaixo da linha da indigência ⁽³⁾	4,7% (23 814)
Proporção de Pessoas entre a linha da indigência e da pobreza ⁽³⁾	10,1% (51 177)

Fontes: Secretaria Municipal de Assistência Social.

IBGE – Censo Demográfico 2010 (Dados do Universo).

Notas: ⁽¹⁾ São consideradas pobres aquelas que sobrevivem com renda de até 1/2 salário mínimo, ou sem nenhum rendimento de trabalho, apenas de benefícios assistenciais;

⁽²⁾ Na classificação do Ministério do Desenvolvimento Social e Combate à Fome (MDS) são **extremamente pobres** as famílias cuja renda per capita seja de até R\$ 70,00 (setenta reais), aproximadamente 1/8 do salário mínimo;

⁽³⁾ Relatório de Acompanhamento Municipal dos Objetivos de Desenvolvimento do Milênio. Segundo esta fonte, são consideradas abaixo da linha da pobreza as pessoas que possuem rendimento per capita menor que 1/2 salário mínimo, e abaixo da linha de indigência aquelas cujo valor é inferior a 1/4 do salário mínimo.

Organização dos dados: PML/SMPOT/DP/Gerência de Pesquisas e Informações.

PERFIL DO MUNICÍPIO DE LONDRINA – 2012 (Ano-Base 2011)

Tabela 6.1.16 – Esperança de Vida Ao Nascer, Taxa de Alfabetização de Adultos, Taxa Bruta de Frequência Escolar, Renda Per Capita e Índice de Desenvolvimento Humano Municipal (IDHM) do Município de Londrina – 1970/2000

ANO	ESPERANÇA DE VIDA AO NASCER	TAXA DE ALFABETIZAÇÃO DE ADULTOS	TAXA BRUTA DE FREQUÊNCIA ESCOLAR	REND A PER CAPITA	IDHM – LONGEVIDADE (IDHM-L)	IDHM – EDUCAÇÃO (IDHM-E)	IDHM– RENDA (IDHM-R)	ÍNDICE DE DESENVOLVIMENTO HUMANO MUNICIPAL (IDHM)	RANKING DE IDHM NO PARANÁ	RANKING DE IDHM NACIONAL
2000	71,37	92,93	87,28	439,35	0,773	0,910	0,789	0,824	10º	189º
1991	68,48	88,87	71,58	330,87	0,725	0,831	0,741	0,766	2º	126º
1980	59,39	0,573	0,659	0,956	0,729	8º	234º
1970	52,99	0,467	0,568	0,617	0,551	3º	150º

Fonte: Programa das Nações Unidas para o Desenvolvimento – PNUD/Atlas do Desenvolvimento Humano no Brasil 2000 (Dados de 1991 e 2000) e Atlas do Desenvolvimento Humano no Brasil 1998 (Dados 1970 e 1980).

Organização dos dados: PML/SMPOT/DP/Gerência de Pesquisas e Informações.

Tabela 6.1.17 – Esperança de Vida ao Nascer e Probabilidade de Sobrevivência até 40 Anos e até 60 Anos de Idade em Londrina e Paraná – 1991 e 2000

MUNICÍPIO/LOCALIDADE	ANO	ESPERANÇA DE VIDA AO NASCER ⁽¹⁾	PROBABILIDADE DE SOBREVIVÊNCIA ⁽²⁾	
			Até 40 Anos	Até 60 Anos
Londrina	1991	68,48	92,06	78,05
	2000	71,37	93,99	83,05
Paraná	1991	65,71	89,55	72,65
	2000	69,83	92,97	80,79

Fonte: PNUD - Atlas do Desenvolvimento Humano no Brasil.

⁽¹⁾ Número médio de anos que as pessoas viveriam a partir do nascimento.

⁽²⁾ Chance que as pessoas teriam, caso conseguissem sobreviver, respectivamente, às idades de 40 e de 60 anos de idade.

Organização dos dados: PML/SMPOT/DP/Gerência de Pesquisas e Informações.

6.2 ECONÔMICOS

Tabela 6.2.1 – Pessoas de 10 Anos ou mais de Idade, por Condição de Atividade na Semana de Referência, segundo o Sexo, no Município de Londrina - 2000

PESSOAS DE 10 ANOS OU MAIS DE IDADE	CONDIÇÃO DE ATIVIDADE NA SEMANA DE REFERÊNCIA				TOTAL
	Economicamente Ativas		Não Economicamente Ativas		
	Número	%	Número	%	
Homens	131 538	56,91	45 463	32,49	177 001
Mulheres	99 606	43,09	94 450	67,51	194 056
Total	231 144	100,00	139 913	100,00	371 057

Fonte: IBGE – Censo Demográfico 2000 (Resultados da Amostra).

Organização dos dados: PML/SMPOT/DP/Gerência de Pesquisas e Informações.

Tabela 6.2.2 – Pessoas de 10 Anos ou mais de Idade, por Condição de Atividade e de Ocupação na Semana de Referência, no Município de Londrina – 2010

CONDIÇÃO DE ATIVIDADE E OCUPAÇÃO NA SEMANA DE REFERÊNCIA	VARIÁVEL	
	Pessoas de 10 anos ou mais de idade	Pessoas de 10 anos ou mais de idade
	Pessoas	%
Economicamente ativas	275 978	62,59
Economicamente ativas - ocupadas	261 930	59,41
Economicamente ativas - desocupadas	14 048	3,19
Não economicamente ativas	164 919	37,41
Total	440 897	100,00

Fonte: IBGE – Censo Demográfico 2010 (Resultados da Amostra).

Organização dos dados: PML/SMPOT/DP/Gerência de Pesquisas e Informações.

Tabela 6.2.3 - Pessoas de 10 Anos ou mais de Idade, Ocupadas na Semana de Referência por Seção de Atividade do Trabalho Principal – 2010

SEÇÃO DE ATIVIDADE DO TRABALHO PRINCIPAL	PESSOAS DE 10 ANOS OU MAIS DE IDADE OCUPADAS NA SEMANA DE REFERÊNCIA (PESSOAS)	PESSOAS DE 10 ANOS OU MAIS DE IDADE OCUPADAS NA SEMANA DE REFERÊNCIA (PERCENTUAL)
	Total	%
Agricultura, pecuária, produção florestal, pesca e aquicultura	9 890	3,78
Indústrias extrativas	156	0,06
Indústria de transformação	33 403	12,75
Eletricidade e gás	721	0,28
Água, esgoto, atividades de gestão de resíduos e descontaminação	2 080	0,79
Construção	18 889	7,21
Comércio; reparação de veículos automotores e motocicletas	53 216	20,32
Transporte, armazenagem e correio	12 345	4,71
Alojamento e alimentação	11 543	4,41
Informação e comunicação	5 530	2,11
Atividades financeiras, de seguros e serviços relacionados	4 602	1,76
Atividades imobiliárias	1 827	0,70
Atividades profissionais, científicas e técnicas	12 030	4,59
Atividades administrativas e serviços complementares	10 892	4,16
Administração pública, defesa e seguridade social	8 339	3,18
Educação	17 608	6,72
Saúde humana e serviços sociais	16 305	6,23
Artes, cultura, esporte e recreação	2 698	1,03
Outras atividades de serviço	8 642	3,30
Serviços domésticos	15 207	5,81
Organismos internacionais e outras instituições extraterritoriais	42	0,02
Atividades mal especificadas	15 962	6,09
Total	261 927⁽¹⁾	100

Fonte: IBGE – censo Demográfico 2010 (Dados da Amostra).

⁽¹⁾ Segundo o IBGE o total de Pessoas de 10 anos ou mais de idade ocupadas na semana de referência, é de 261 930.

Organização dos dados: PML/SMPOT/DP/Gerência de Pesquisas e Informações.

Tabela 6.2.4 - Pessoas de 10 Anos ou mais de Idade, Ocupadas na Semana de Referência por Cor ou Raça, Sexo e Posição na Ocupação no Trabalho Principal – 2010

PESSOAS DE 10 ANOS OU MAIS DE IDADE, OCUPADAS NA SEMANA DE REFERÊNCIA													
Sexo	Posição na ocupação e categoria no emprego no trabalho principal	Cor e Raça											
		Branca	%	Preta	%	Amarela	%	Parda	%	Indígena	%	Total	%
Total	Empregados	135 671	51,80	9 180	3,50	5 485	2,09	43 832	16,73	353	0,13	194 521	74,26
	Empregados com carteira de trabalho assinada	103 058	39,35	6 837	2,61	4 025	1,54	32 339	12,35	156	0,06	146 415	55,90
	Empregados militares e funcionários públicos estatutários	7 919	3,02	325	0,12	477	0,18	1 479	0,56	43	0,02	10 244	3,91
	Empregados sem carteira de trabalho assinada	24 694	9,43	2 018	0,77	983	0,38	10 013	3,82	154	0,06	37 862	14,46
	Conta própria	38 249	14,60	1 948	0,74	2 785	1,06	9 573	3,65	53	0,02	52 608	20,08
	Empregadores	8 635	3,30	96	0,04	850	0,32	590	0,23	-	-	10 172	3,88
	Não remunerados	2 425	0,93	89	0,03	201	0,08	618	0,24	24	0,01	3 358	1,28
	Trabalhadores na produção para o próprio consumo	950	0,36	48	0,02	33	0,01	241	0,09	-	-	1 272	0,49
	Total	185 931	70,99	11 361	4,34	9 354	3,57	54 854	20,94	430	0,16	261 930	100
Homens	Empregados	68 250	26,06	4 712	1,80	2 686	1,03	24 122	9,21	182	0,07	99 953	38,16
	Empregados com carteira de trabalho assinada	53 625	20,47	3 696	1,41	2 035	0,78	18 612	7,11	100	0,04	78 069	29,81
	Empregados militares e funcionários públicos estatutários	3 220	1,23	152	0,06	204	0,08	789	0,30	23	0,01	4 387	1,67
	Empregados sem carteira de trabalho assinada	11 405	4,35	864	0,33	447	0,17	4 722	1,80	59	0,02	17 497	6,68
	Conta própria	24 555	9,37	1 537	0,59	1 602	0,61	6 575	2,51	37	0,01	34 306	13,10
	Empregadores	5 760	2,20	73	0,03	498	0,19	491	0,19	-	-	6 822	2,60
	Não remunerados	885	0,34	46	0,02	43	0,02	247	0,09	-	-	1 221	0,47
	Trabalhadores na produção para o próprio consumo	508	0,19	24	0,01	11	0,00	144	0,05	-	-	686	0,26
	Total	99 957	38,16	6 392	2,44	4 840	1,85	31 579	12,06	219	0,08	142 987	54,59

continua

Tabela 6.2.4 - Pessoas de 10 Anos ou mais de Idade, Ocupadas na Semana de Referência por Cor ou Raça, Sexo e Posição na Ocupação no Trabalho Principal – 2010

conclusão

PESSOAS DE 10 ANOS OU MAIS DE IDADE, OCUPADAS NA SEMANA DE REFERÊNCIA													
Sexo	Posição na ocupação e categoria no emprego no trabalho principal	Cor e Raça											
		Branca	%	Preta	%	Amarela	%	Parda	%	Indígena	%	Total	%
Mulheres	Empregados	67 421	25,74	4 468	1,71	2 798	1,07	19 709	7,52	171	0,07	94 568	36,10
	Empregados com carteira de trabalho assinada	49 433	18,87	3 141	1,20	1 989	0,76	13 727	5,24	56	0,02	68 346	26,09
	Empregados militares e funcionários públicos estatutários	4 699	1,79	173	0,07	273	0,10	691	0,26	20	0,01	5 856	2,24
	Empregados sem carteira de trabalho assinada	13 289	5,07	1 154	0,44	536	0,20	5 291	2,02	96	0,04	20 365	7,78
	Conta própria	13 695	5,23	411	0,16	1 183	0,45	2 998	1,14	16	0,01	18 302	6,99
	Empregadores	2 875	1,10	23	0,01	353	0,13	99	0,04	-	-	3 350	1,28
	Não remunerados	1 540	0,59	43	0,02	158	0,06	371	0,14	24	0,01	2 137	0,82
	Trabalhadores na produção para o próprio consumo	443	0,17	24	0,01	22	0,01	97	0,04	-	-	586	0,22
	Total	85 974	32,82	4 969	1,90	4 514	1,72	23 275	8,89	211	0,08	118 943	45,41

Fonte: IBGE - Censo Demográfico – 2010 (Dados da Amostra).

Organização dos dados: PML/SMPOT/DP/Gerência de Pesquisas e Informações.

Tabela 6.2.5 – Pessoas de 10 Anos ou mais de Idade, Total e com Rendimento, Valor do Rendimento Nominal Médio Mensal, segundo o Sexo e a Cor ou Raça no Município de Londrina – 2010

SEXO	COR OU RAÇA	PESSOAS DE 10 ANOS OU MAIS DE IDADE		PESSOAS DE 10 ANOS OU MAIS DE IDADE, COM RENDIMENTO		VALOR DO RENDIMENTO NOMINAL MÉDIO MENSAL DAS PESSOAS DE 10 ANOS OU MAIS DE IDADE	VALOR DO RENDIMENTO NOMINAL MÉDIO MENSAL DAS PESSOAS DE 10 ANOS OU MAIS DE IDADE, COM RENDIMENTO
		Quantidade	Porcentagem	Quantidade	Porcentagem		
TOTAL	Total	440 981 ⁽¹⁾	100,00	303 364	100,00	1 043,15	1 516,38
	Branca	309 194	70,11	214 982	70,87	1 166,62	1 677,87
	Preta	20 048	4,55	14 638	4,83	700,74	959,72
	Amarela	16 162	3,66	11 339	3,74	1 558,99	2 222,09
	Parda	95 027	21,55	62 020	20,44	627,90	962,06
	Indígena	550	0,12	385	0,13	709,41	1 013,44
HOMENS	Total	209 563 ⁽²⁾	47,52	159 621	52,62	1 375,79	1 806,26
	Branca	144 449	32,76	111 347	36,70	1 559,80	2 023,51
	Preta	10 224	2,32	8 134	2,68	887,21	1 115,18
	Amarela	7 538	1,71	5 819	1,92	2 053,65	2 660,33
	Parda	47 089	10,68	34 112	11,24	811,38	1 120,05
	Indígena	263	0,06	209	0,07	939,19	1 181,85
MULHERES	Total	231 418 ⁽³⁾	52,48	143 743	47,38	741,93	1 194,47
	Branca	164 745	37,36	103 635	34,16	821,88	1 306,51
	Preta	9 824	2,23	6 504	2,14	506,67	765,31
	Amarela	8 624	1,96	5 520	1,82	1 126,61	1 760,12
	Parda	47 938	10,87	27 908	9,20	447,67	768,96
	Indígena	287	0,07	176	0,06	498,84	813,45

Fonte: IBGE – Censo Demográfico 2010 (Dados do Universo).

⁽¹⁾ Segundo o IBGE o total de cor ou raça com 10 anos ou mais de idade é 440 985, o total de homens⁽²⁾ é 209 565 e o total de mulheres⁽³⁾ é 231 420.

Organização dos dados: PML/SMPOT/DP/Gerência de Pesquisas e Informações.

7 MAPAS

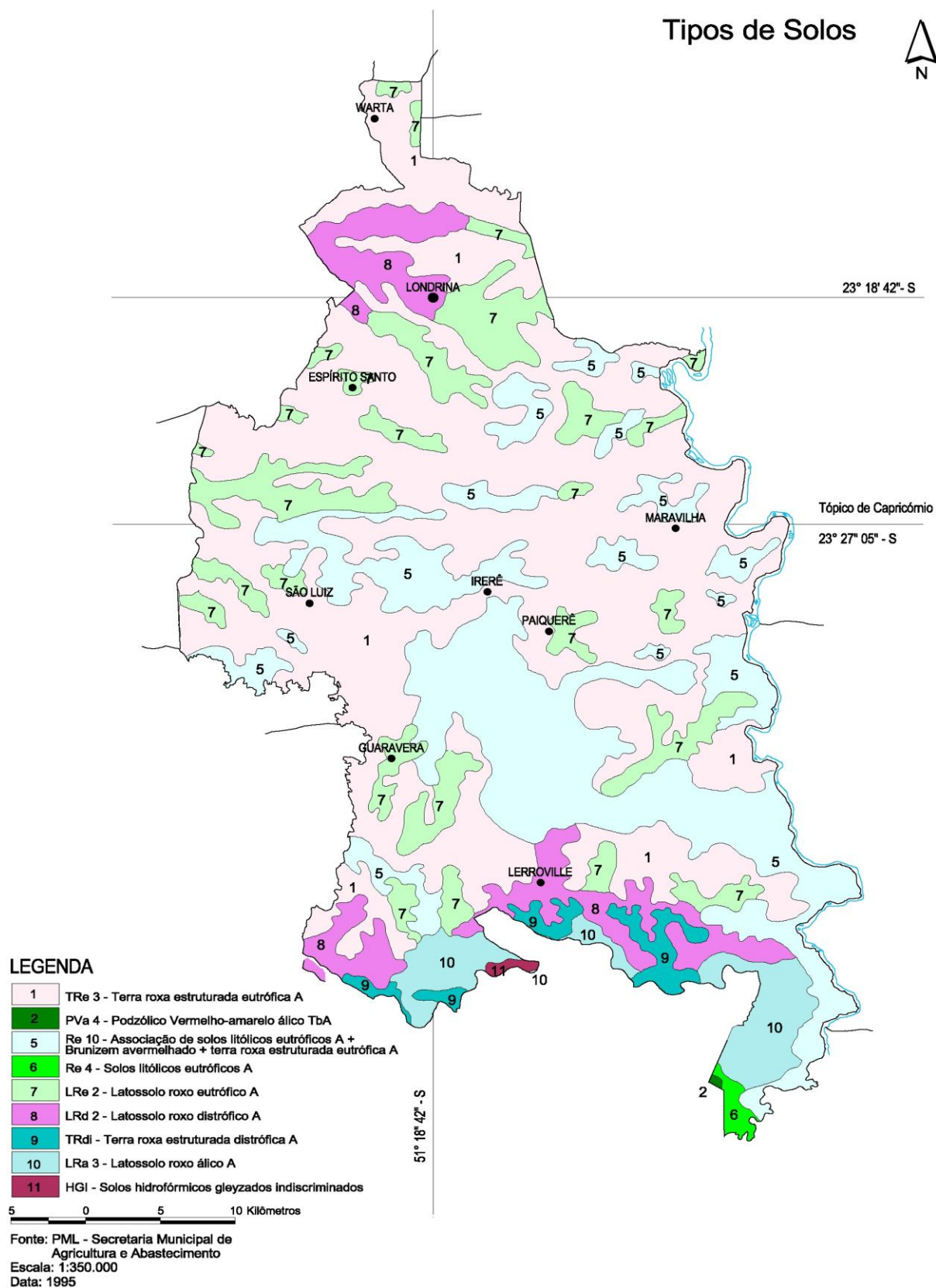

Divisão Administrativa e Situação

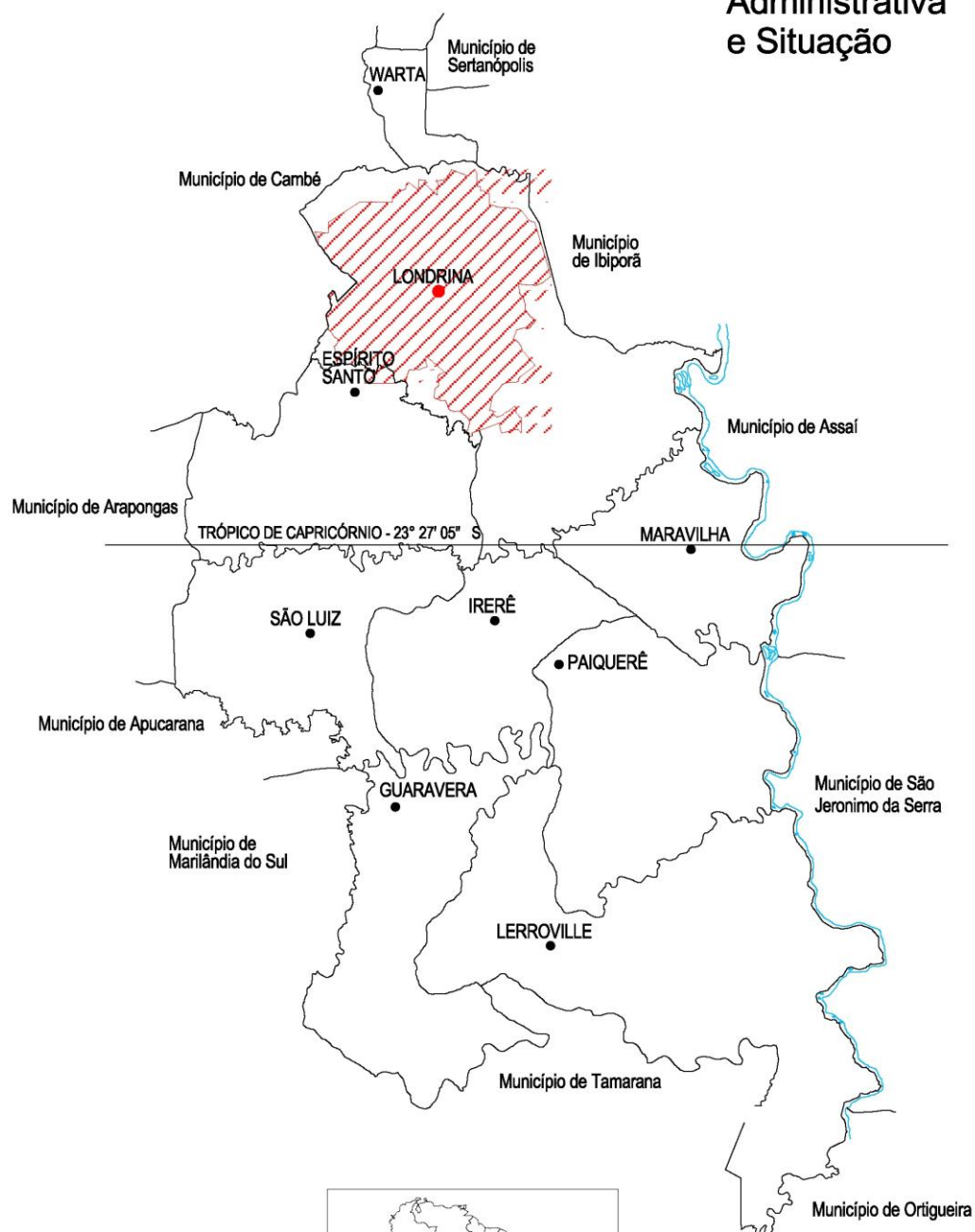

LEGENDA

Perímetro Urbano

5 0 5 10 Kilômetros

Fonte: PML - Secretaria de Planejamento
Escala: 1:400.000
Data: 1999

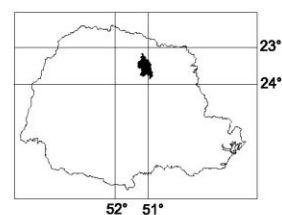

Bacias Hidrográficas

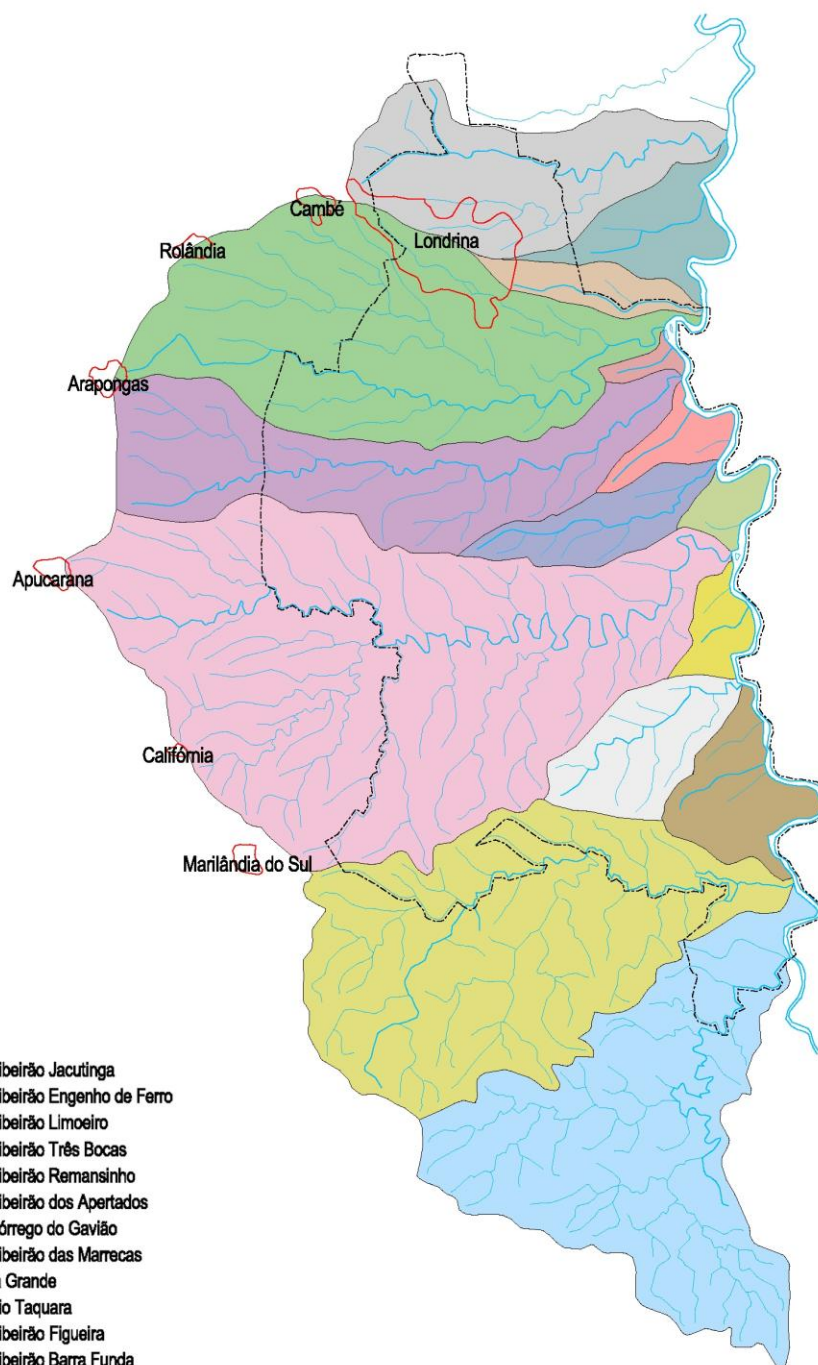

LEGENDA

- Bacia do Ribeirão Jacutinga
- Bacia do Ribeirão Engenho de Ferro
- Bacia do Ribeirão Limoeiro
- Bacia do Ribeirão Três Bocas
- Bacia do Ribeirão Remansinho
- Bacia do Ribeirão dos Apertados
- Bacia do Córrego do Gavião
- Bacia do Ribeirão das Marrecas
- Bacia Volta Grande
- Bacia do Rio Taquara
- Bacia do Ribeirão Figueira
- Bacia do Ribeirão Barra Funda
- Bacia do Ribeirão Três B. Mirim
- Bacia do Rio Apucarantina
- Bacia do Rio Apucarana
- Limite Municipal

Fonte: IBGE, Cartas do Brasil,
Londrina, Folha= SF-22-Y-D, 1997
Cornélio Procópio, Folha= SF-22-2-C-MIR
497, 1965
Telêmaco Borba, Folha=SG-22-X-A, 1982
Escala: s / escala
Data: 1995

Hidrografia

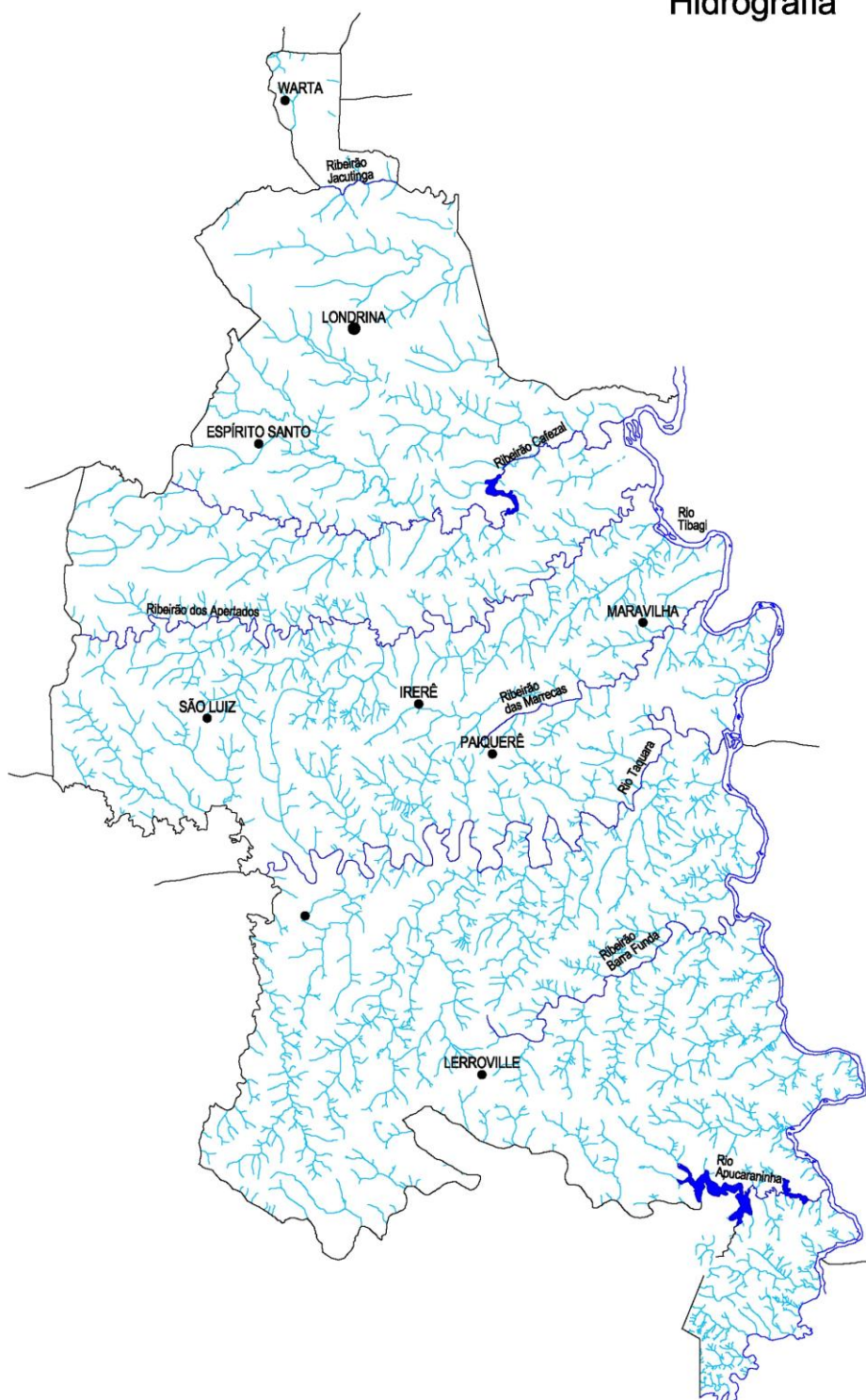

5 0 5 10 Kilômetros

Fonte: PML - Secretaria Municipal de
Agricultura e Abastecimento
Escala: 1:350.000
Data: 1995

Cartas Climáticas de Londrina

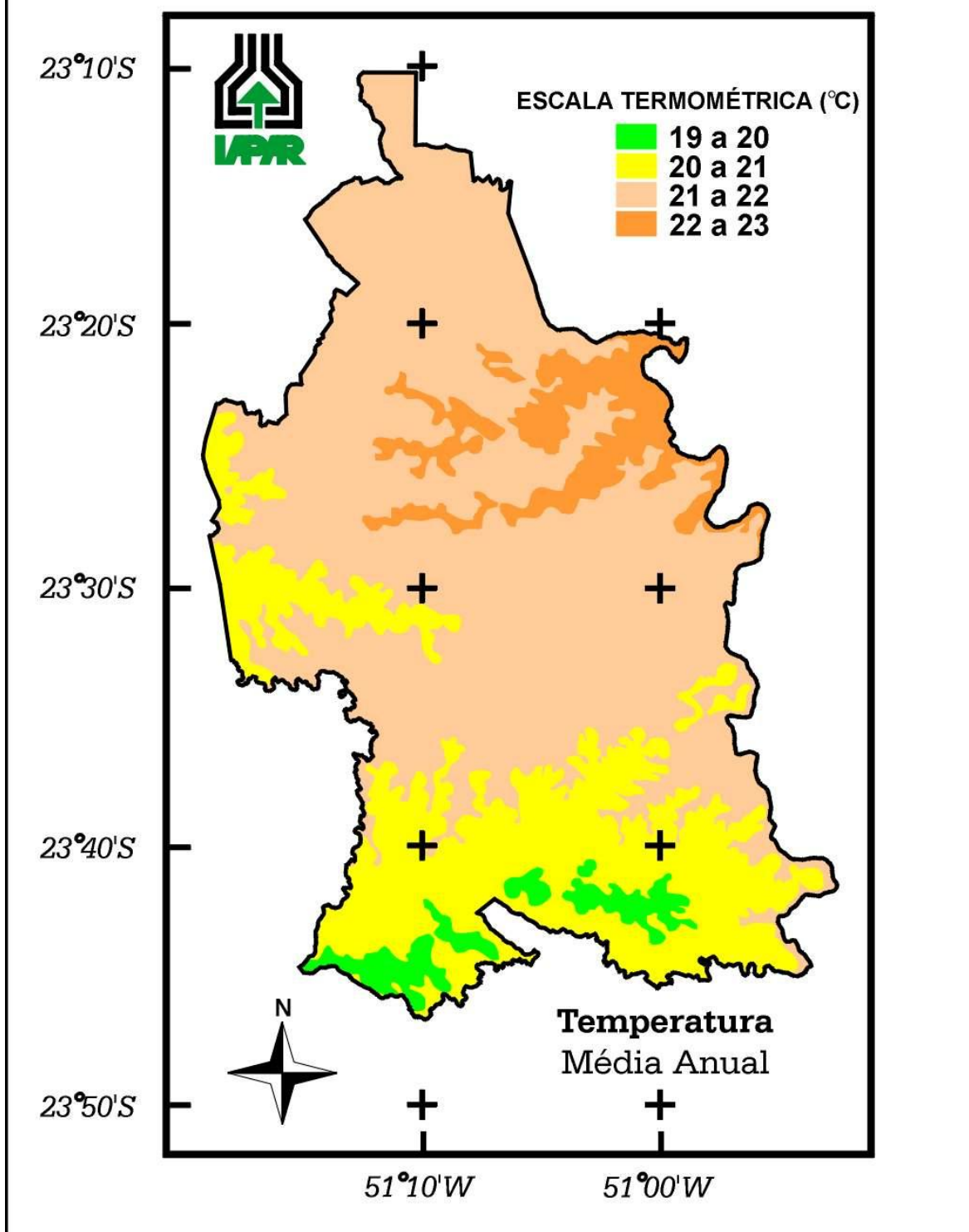

Cartas Climáticas de Londrina

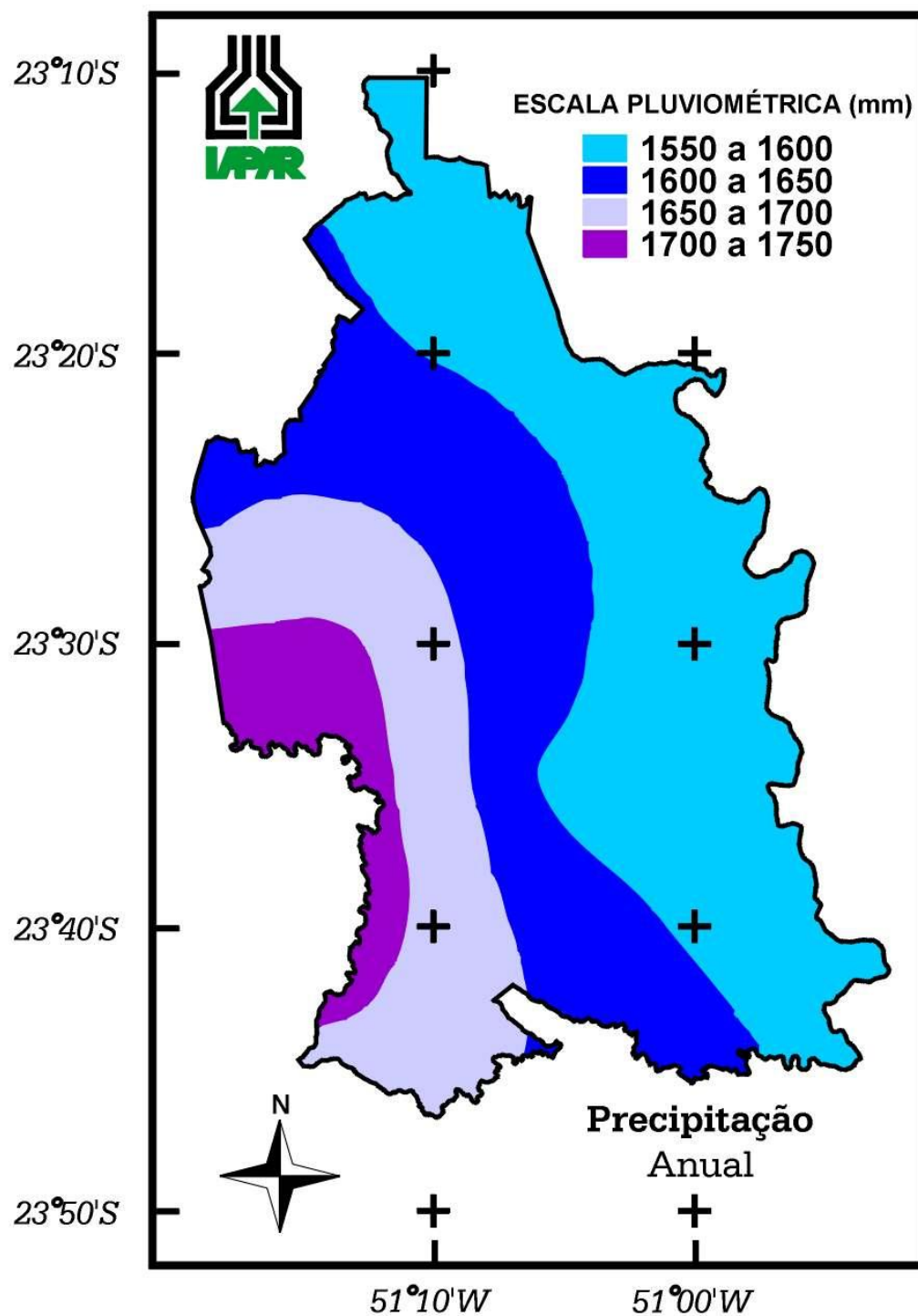

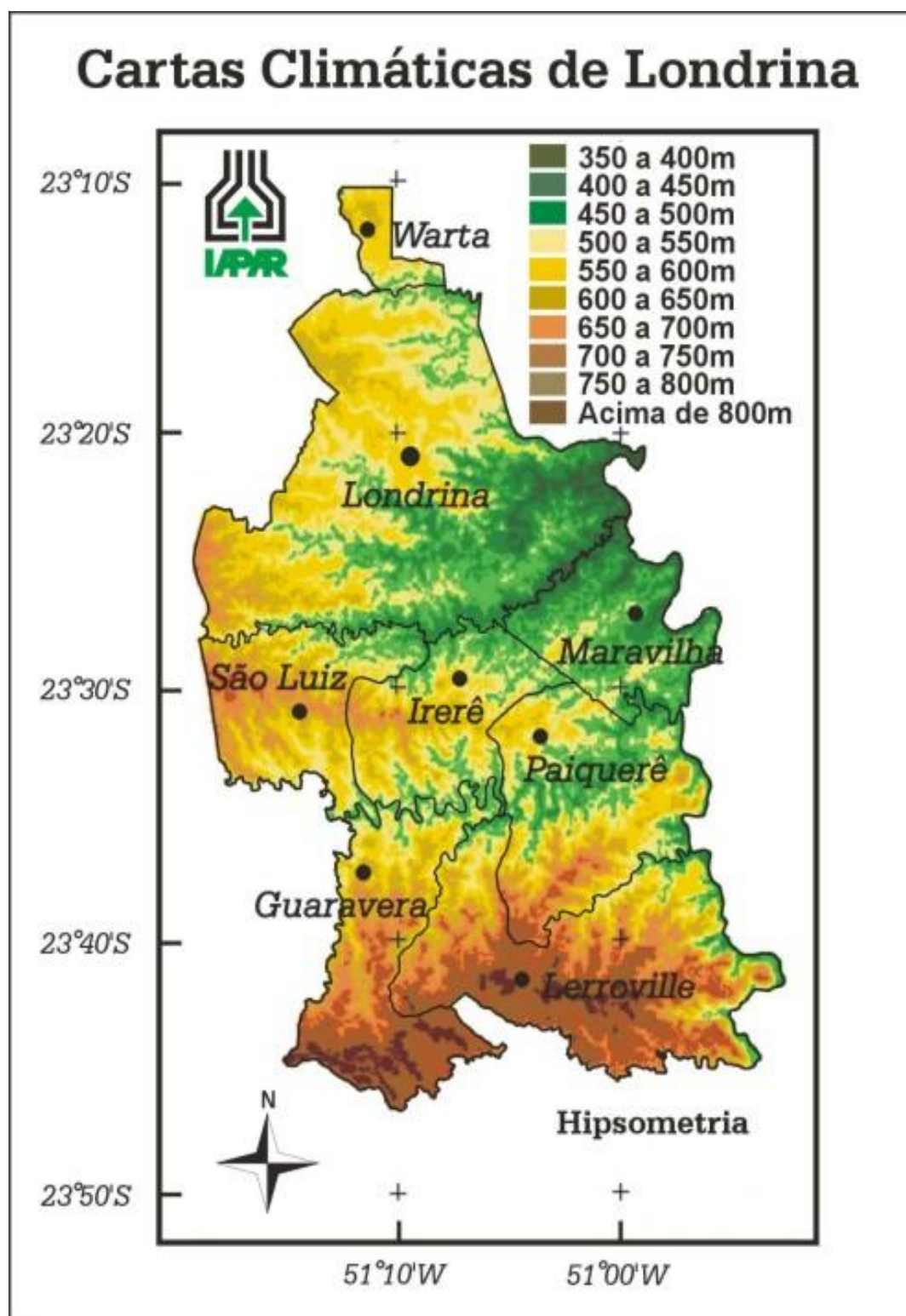

Geológico

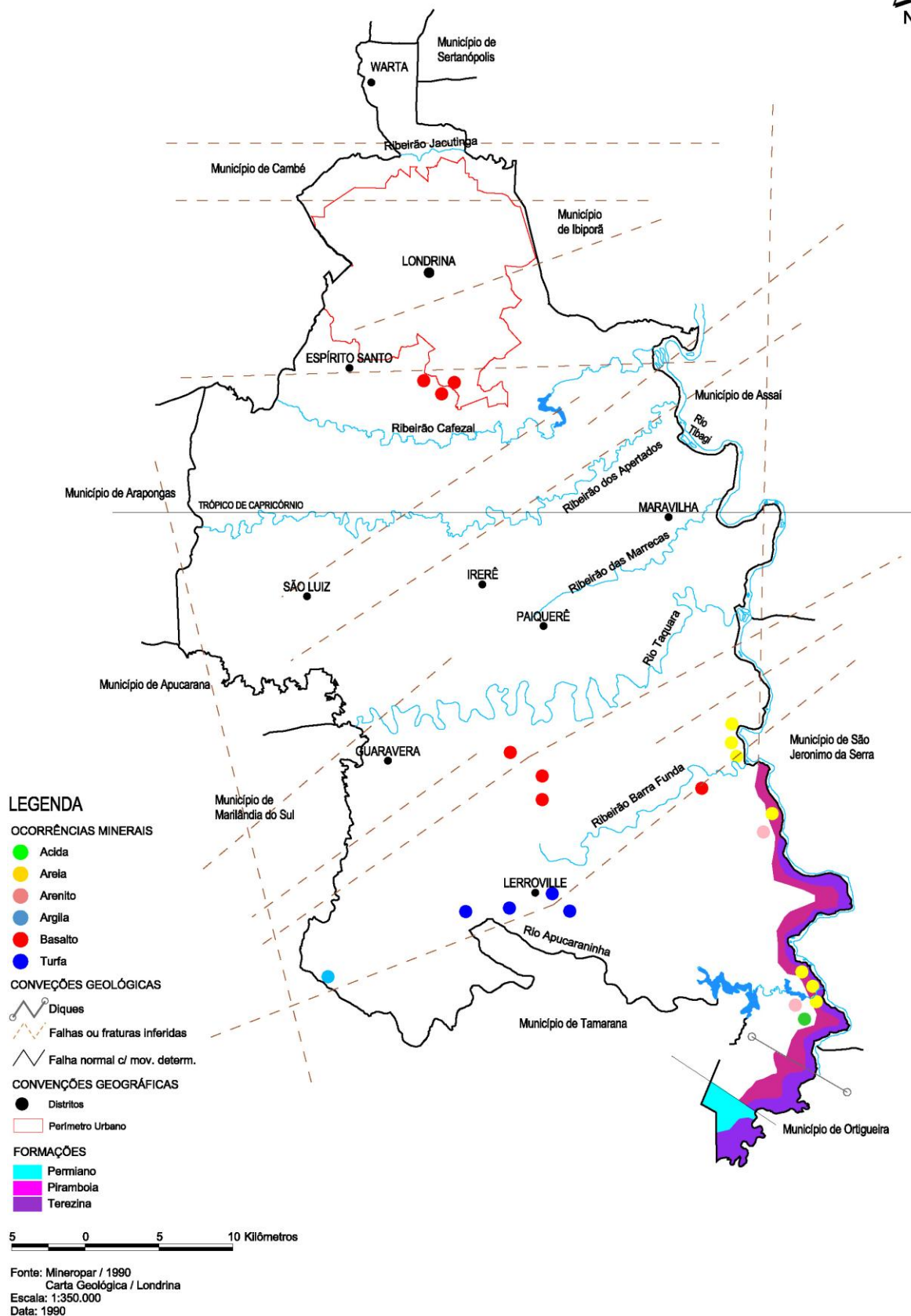

Estradas

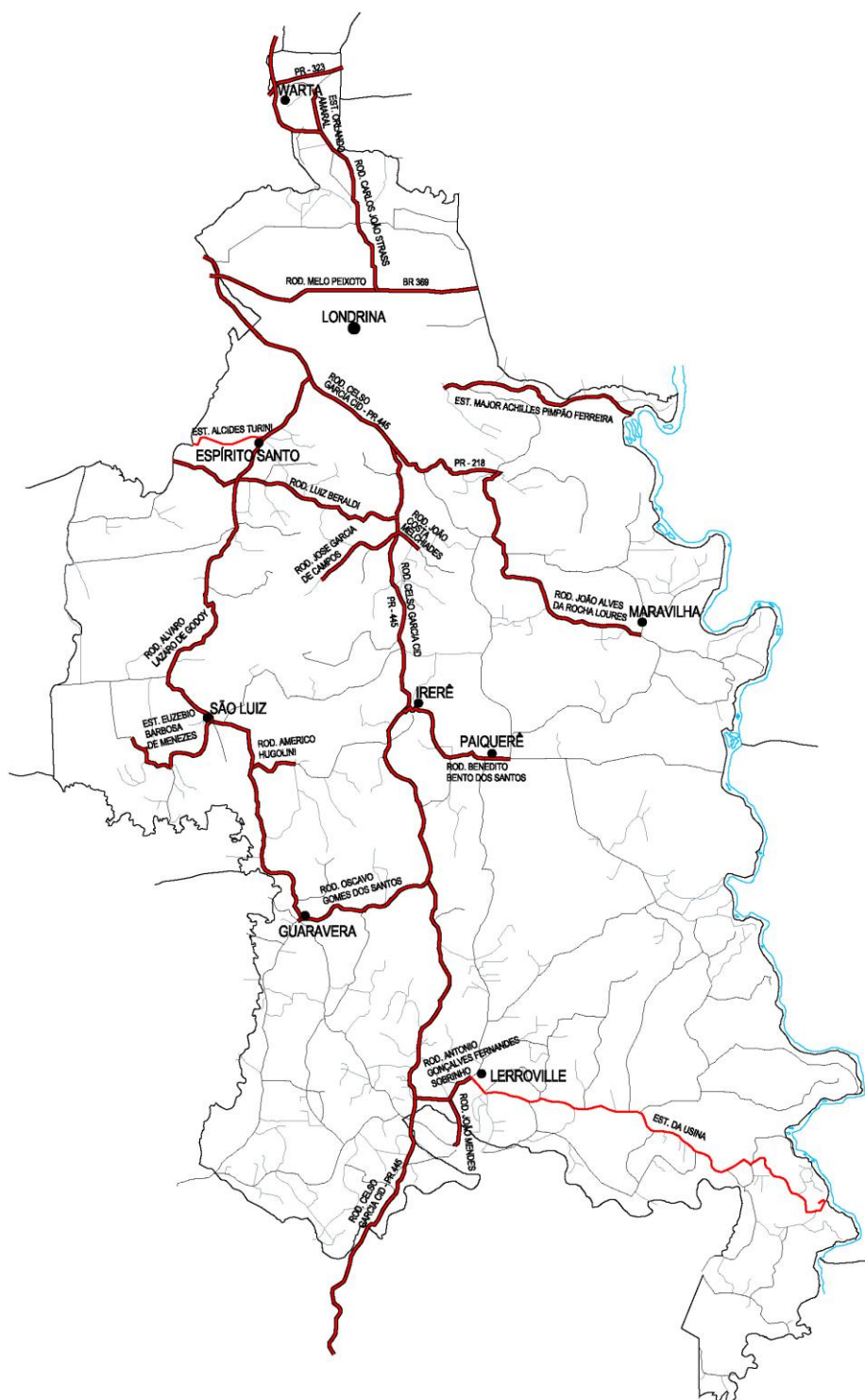

LEGENDA

- Rodovia pavimentada
- Estrada não pavimentada
- Rodovia de pedra irregular

5 0 5 10 Kilômetros

Fonte: PML - Secretaria Municipal de
Agricultura e Abastecimento
Escala: 1:350.000
Data: 1995

PERFIL DO MUNICÍPIO DE LONDRINA – 2012 (Ano-Base 2011)

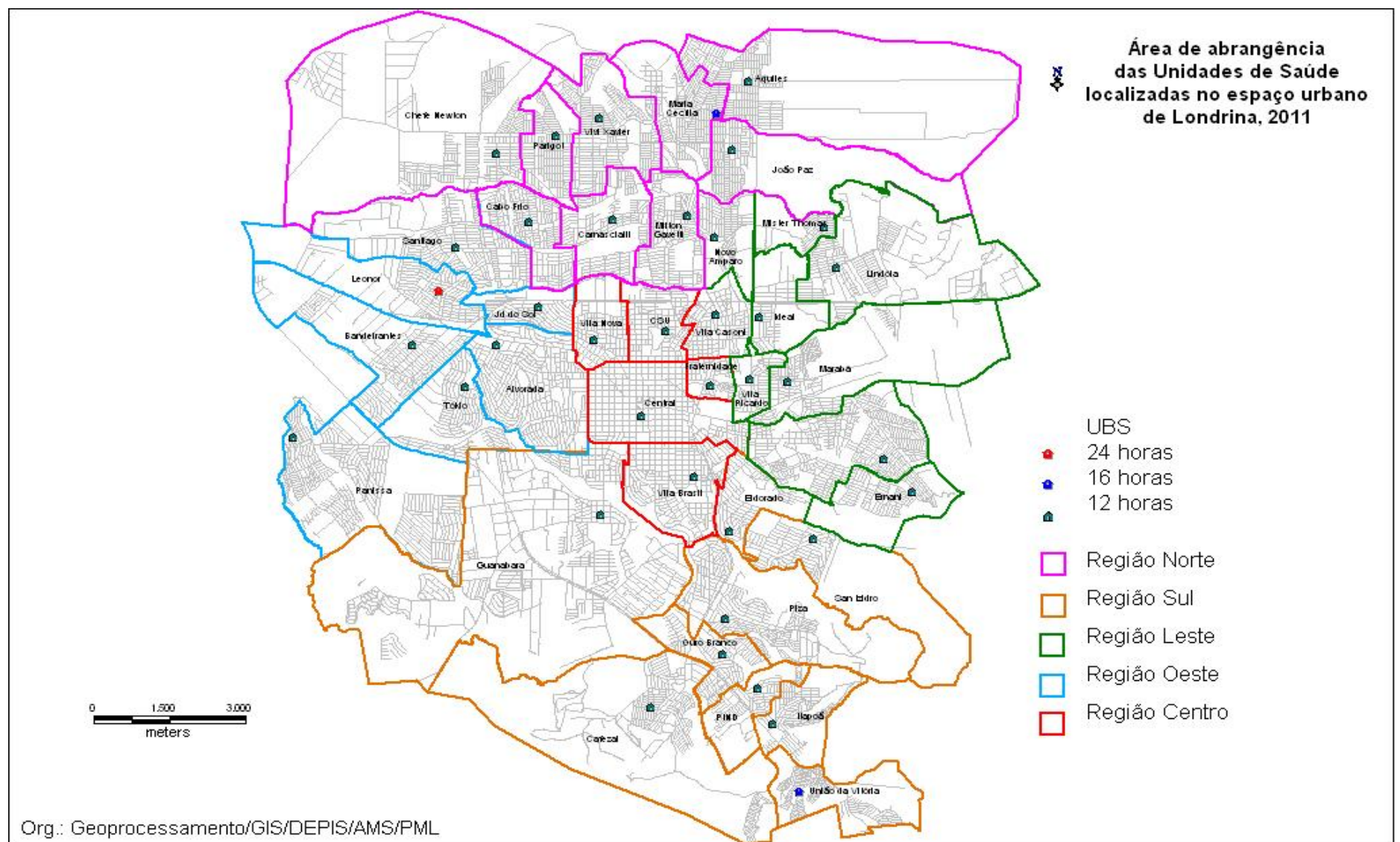

PERFIL DO MUNICÍPIO DE LONDRINA – 2012 (Ano-Base 2011)

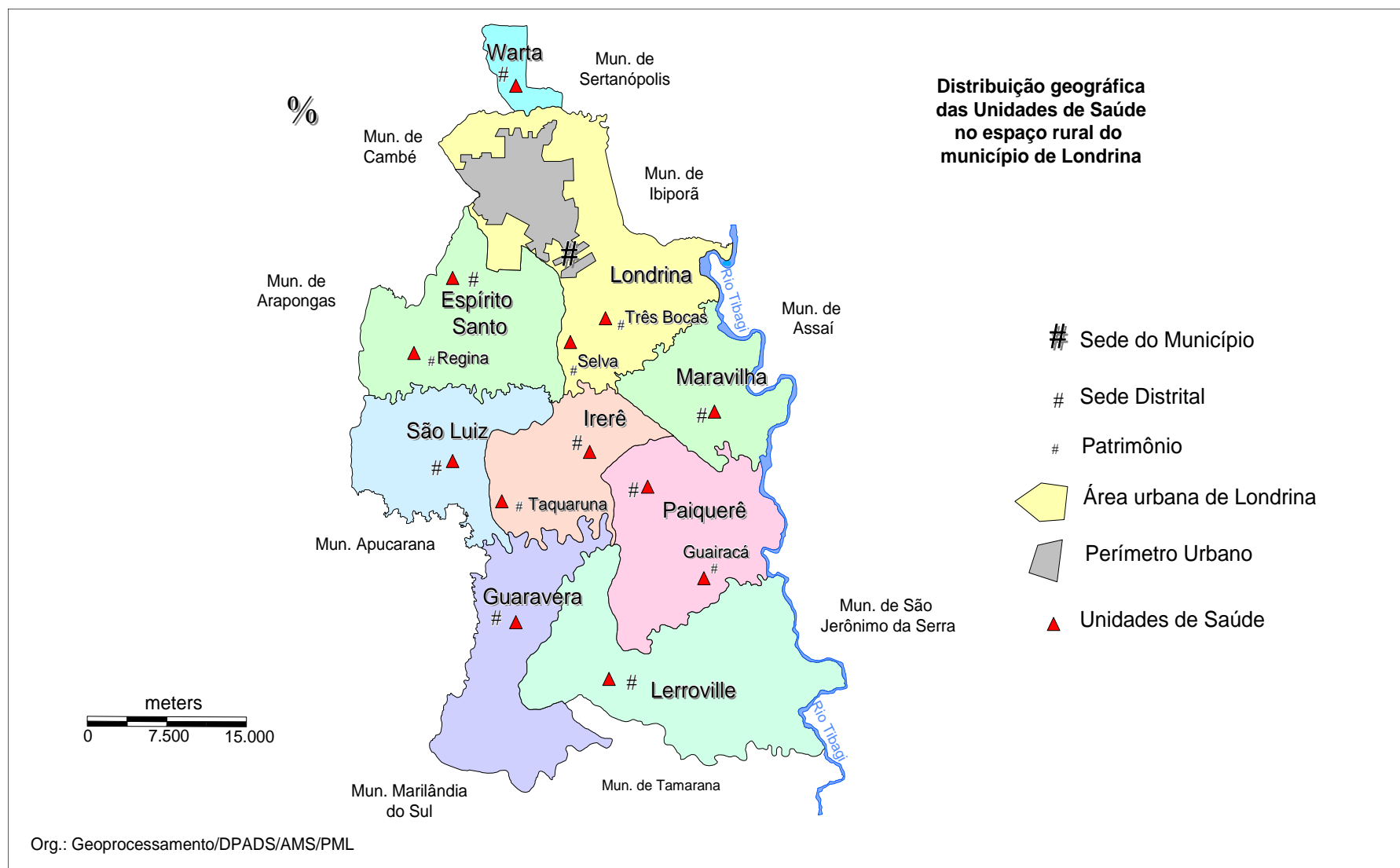

PERFIL DO MUNICÍPIO DE LONDRINA – 2012 (Ano-Base 2011)

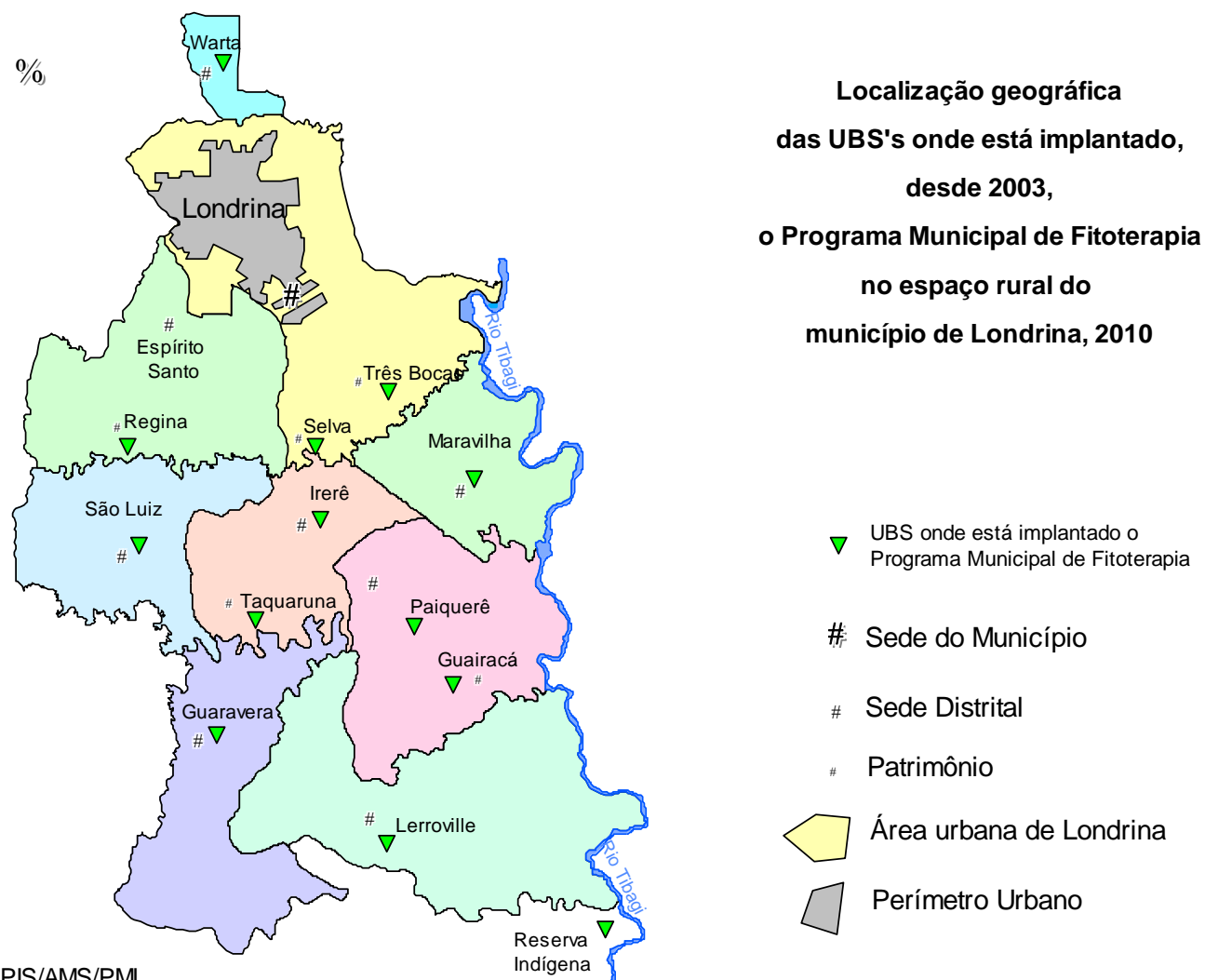

Org.: Geoprocessamento/GIS/DEPIS/AMS/PML

PERFIL DO MUNICÍPIO DE LONDRINA – 2012 (Ano-Base 2011)

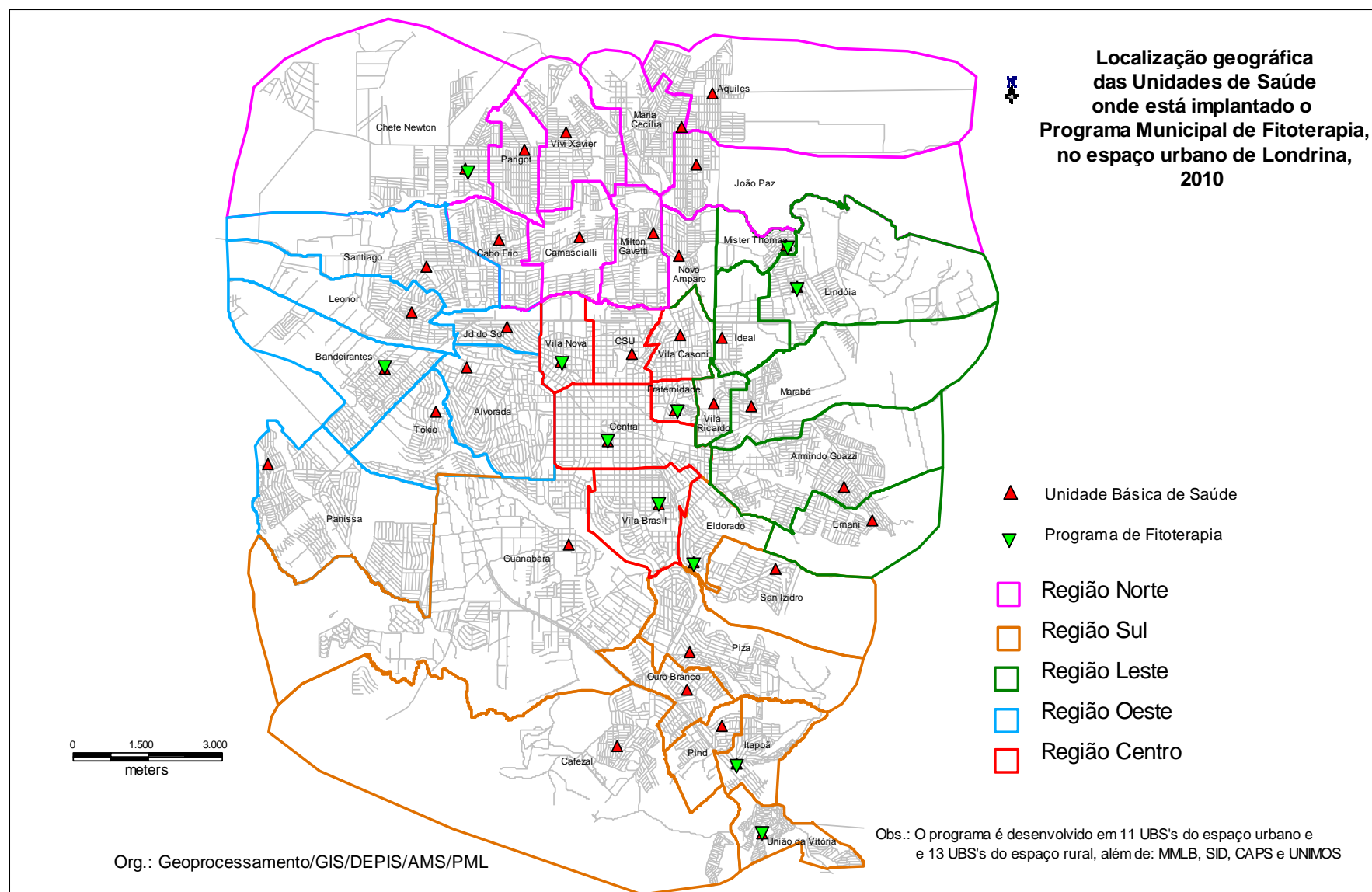

PERFIL DO MUNICÍPIO DE LONDRINA – 2012 (Ano-Base 2011)

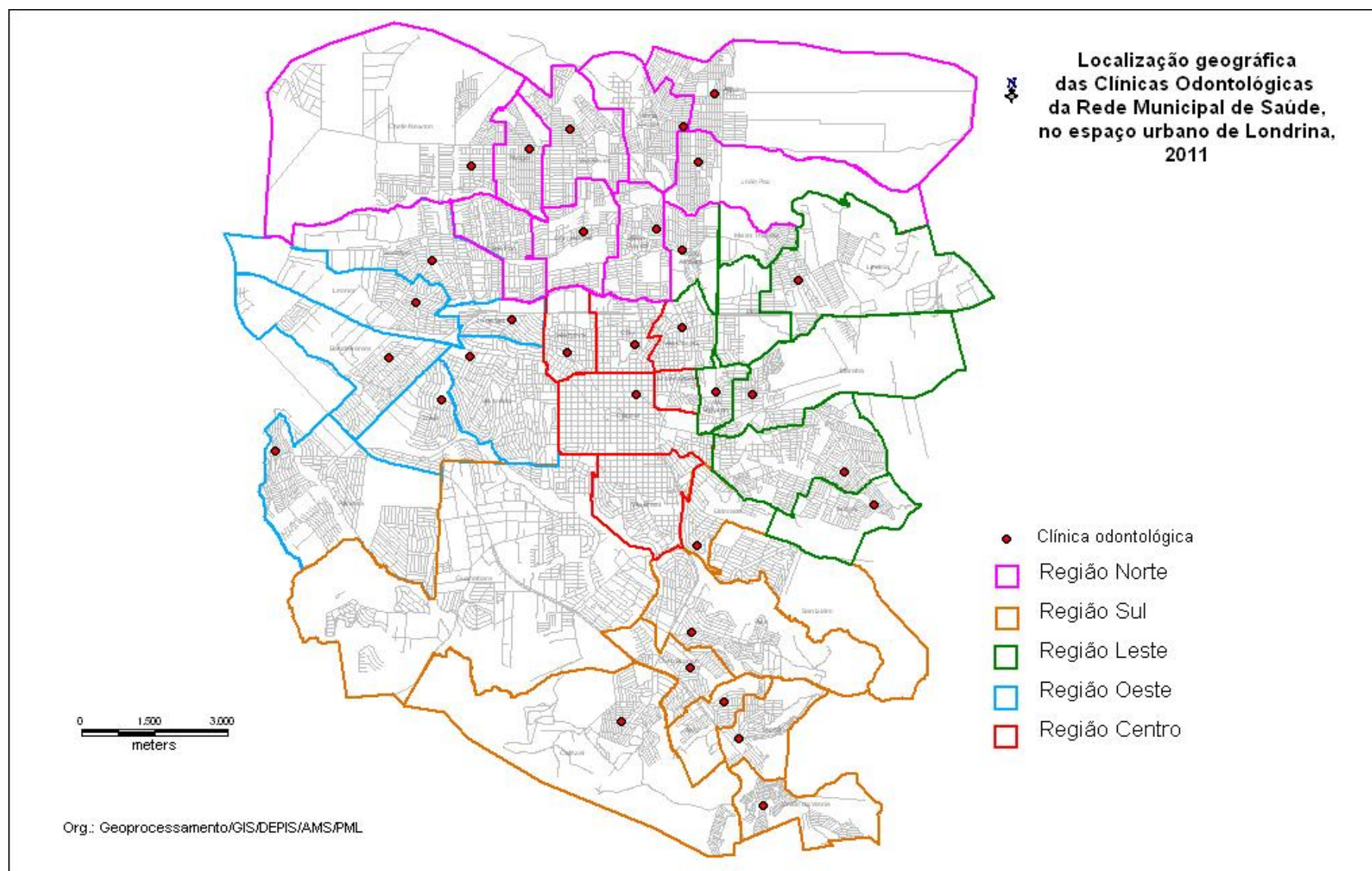

PERFIL DO MUNICÍPIO DE LONDRINA – 2012 (Ano-Base 2011)

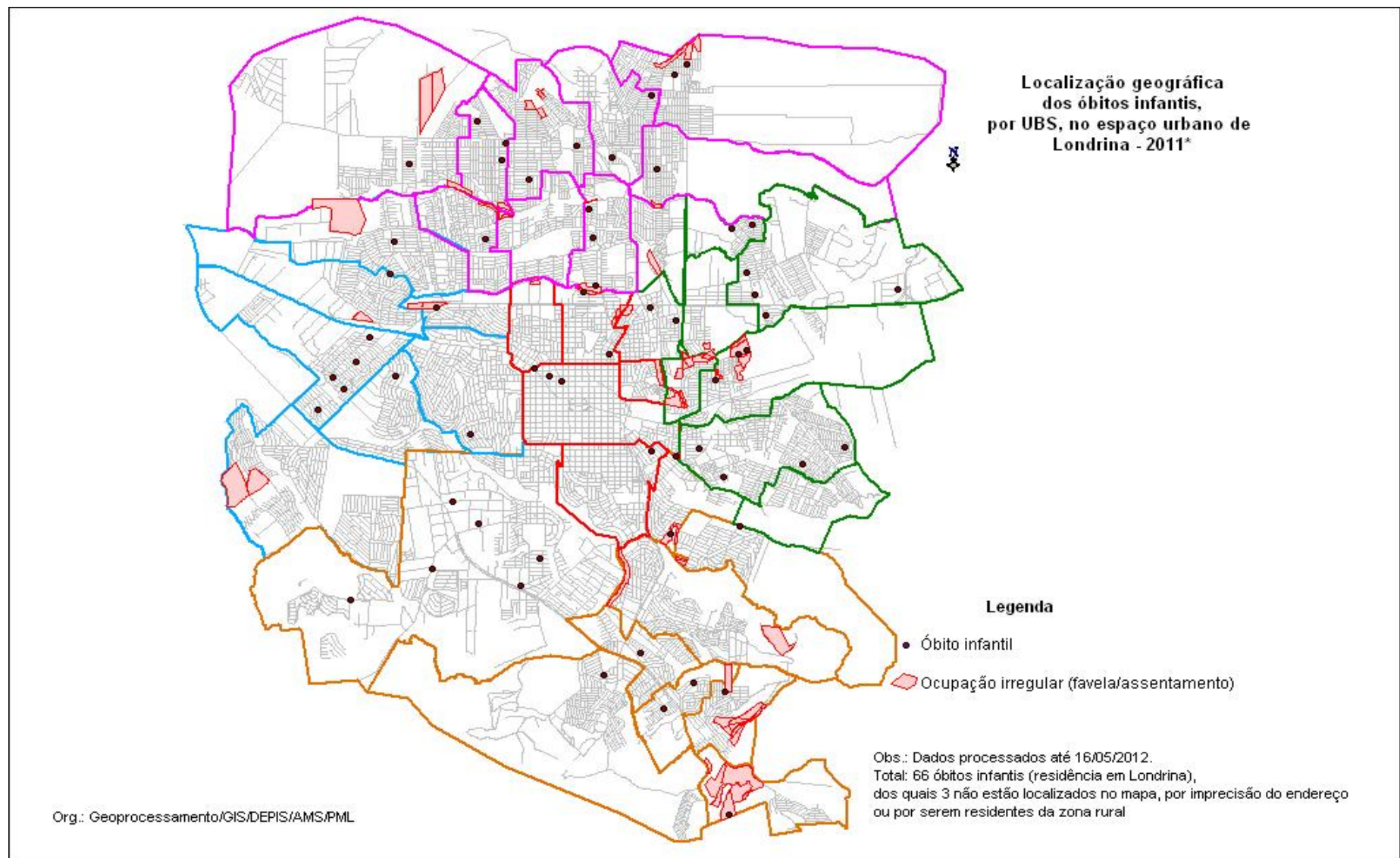

PERFIL DO MUNICÍPIO DE LONDRINA – 2012 (Ano-Base 2011)

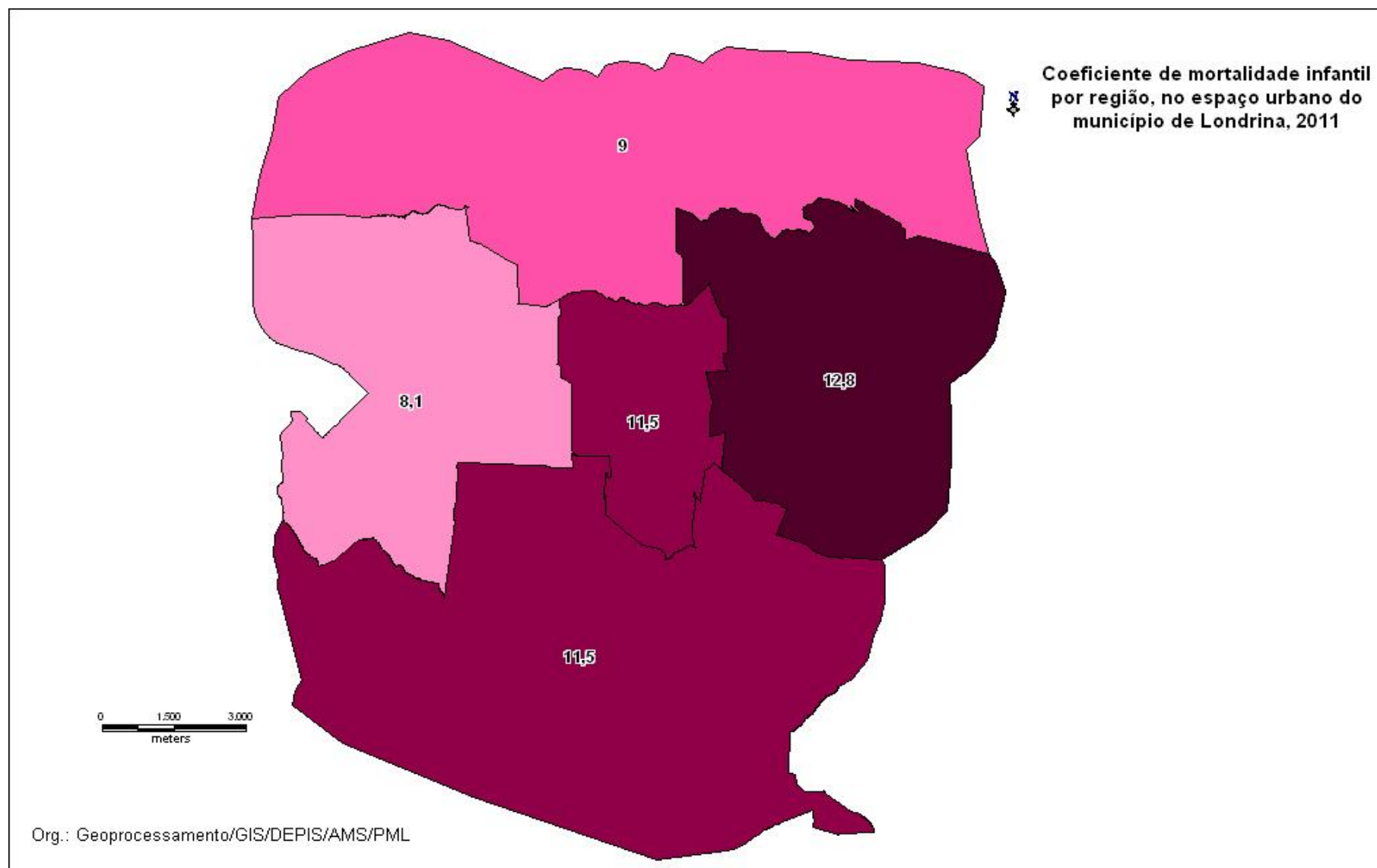

PERFIL DO MUNICÍPIO DE LONDRINA – 2012 (Ano-Base 2011)

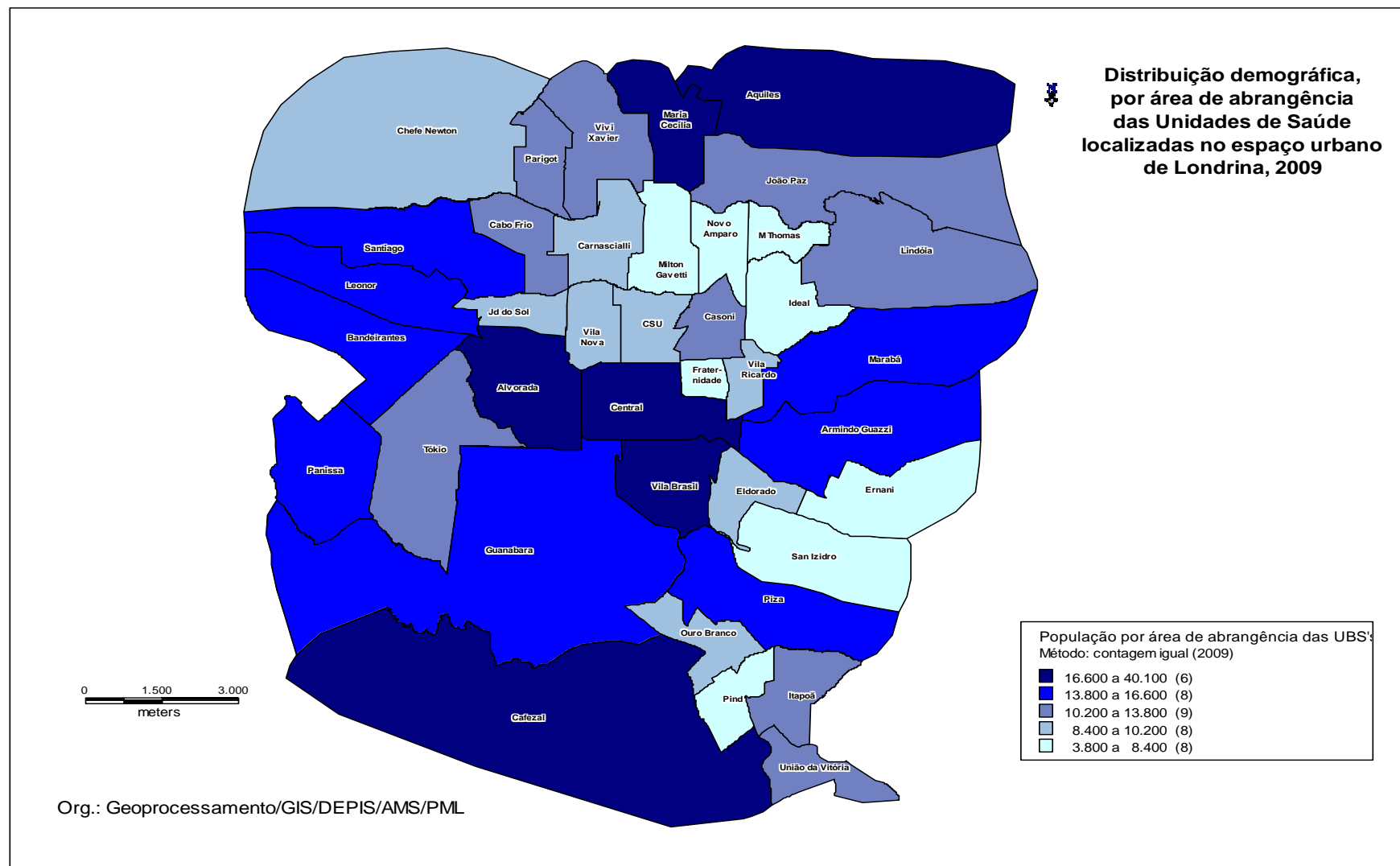

REFERÊNCIAS

CONSELHOS REGIONAIS E ASSOCIAÇÕES DE CLASSES

Associação dos Proprietários de Jornais Periódicos de Londrina e Região
Conselho Federal de Nutricionistas
Conselho Regional Biomedicina
Conselho Regional de Administração
Conselho Regional de Arquitetura e Urbanismo
Conselho Regional de Biblioteconomia
Conselho Regional de Biologia
Conselho Regional de Contabilidade
Conselho Regional de Corretores de Imóveis
Conselho Regional de Economia
Conselho Regional de Educação Física
Conselho Regional de Enfermagem
Conselho Regional de Engenharia e Agronomia
Conselho Regional de Farmácia
Conselho Regional de Fisioterapia e Terapia Ocupacional
Conselho Regional de Fonoaudiologia
Conselho Regional de Medicina
Conselho Regional de Medicina Veterinária
Conselho Regional de Odontologia
Conselho Regional de Psicologia
Conselho Regional de Química
Conselho Regional de Relações Públicas
Conselho Regional de Serviço Social
Conselho Regional dos Representantes Comerciais
Ordem dos Advogados do Brasil

FORÇA PÚBLICA DO PARANÁ

Corpo de Bombeiros
Polícia Civil
Polícia Militar

GOVERNO DO ESTADO DO PARANÁ

Companhia de Saneamento do Paraná
COPEL – Companhia Paranaense de Energia Elétrica
DETRAN – Departamento de Trânsito
Diário Oficial do Estado
IPE – Instituto de Previdência Estadual
Secretaria de Estado da Agricultura e do Abastecimento
Secretaria de Estado da Fazenda
Secretaria de Estado do Trabalho, Emprego e Promoção Social

GOVERNO FEDERAL

ANATEL – Agência Nacional de Telecomunicações
BACEN – Banco Central
Correios – Empresa Brasileira de Correios e Telégrafos
INFRAERO – Empresa Brasileira de Infraestrutura Aeroportuária
Ministério da Educação
Ministério da Saúde
Ministério das Comunicações
Ministério do Desenvolvimento, Indústria e Comércio Exterior
Ministério do Trabalho
Tesouro Nacional
Tribunal Superior Eleitoral

INSTITUIÇÕES DE ENSINO SUPERIOR

Centro de Extensão Universitária Keynes
CESULON – Centro de Estudos Superiores de Londrina
Faculdade Arthur Thomas
Faculdade Pitágoras
FTSA – Faculdade Teológica Sul Americana
IAPEC – Faculdade de Tecnologia
INBRAPE – Instituto Brasileiro de Estudos e Pesquisas Sócio-Econômicos
INESUL – Instituto de Ensino Superior de Londrina
ISAE – Instituto Superior de Administração e Economia
ISBL – Centro Educacional Evangélico
PUC – Pontifícia Universidade Católica
SENAI – Serviço Nacional de Aprendizagem Industrial
UEL – Universidade Estadual de Londrina
UNIFIL – Centro Universitário Filadélfia
UNINORTE – Faculdade União Norte Paranaense de Ensino
UNOPAR – Universidade do Norte do Paraná
UTFPR – Universidade Tecnológica Federal do Paraná

INSTITUTOS DE PESQUISA

IAPAR – Instituto Agrônômico do Paraná
IBGE – Instituto Brasileiro de Geografia e Estatística
IPARDES – Instituto Paranaense de Desenvolvimento Econômico e Social
ONU/PNUD – Organização das Nações Unidas / Programa das Nações Unidas para o Desenvolvimento

OUTROS ÓRGÃOS

ALL – América Latina Logística
CMNP – Companhia de Melhoramentos Norte do Paraná
INOCOOP – Instituto de Orientação às Cooperativas
Museu Histórico de Londrina
Terminal Rodoviário de Londrina

PREFEITURA MUNICIPAL DE LONDRINA

ADMINISTRAÇÃO DIRETA

Secretaria Municipal da Agricultura e Abastecimento
Secretaria Municipal da Cultura
Secretaria Municipal da Educação
Secretaria Municipal da Fazenda
Secretaria Municipal da Mulher
Secretaria Municipal de Assistência Social
Secretaria Municipal de Governo
Secretaria Municipal de Obras e Pavimentação
Secretaria Municipal de Planejamento
Secretaria Municipal do Idoso
Secretaria Municipal do Meio Ambiente

ADMINISTRAÇÃO INDIRETA

AMS – Autarquia Municipal da Saúde
CMTU – Companhia Municipal de Transporte Urbano
CODEL – Companhia de Desenvolvimento de Londrina
COHAB – Companhia de Habitação
COHABAN – Cooperativa Habitacional dos Bancários
COHAPAR – Companhia de Habitação do Paraná
FEL – Fundação de Esportes de Londrina
IPPUL – Instituto de Pesquisa e Planejamento Urbano de Londrina