

# Perfil 2011

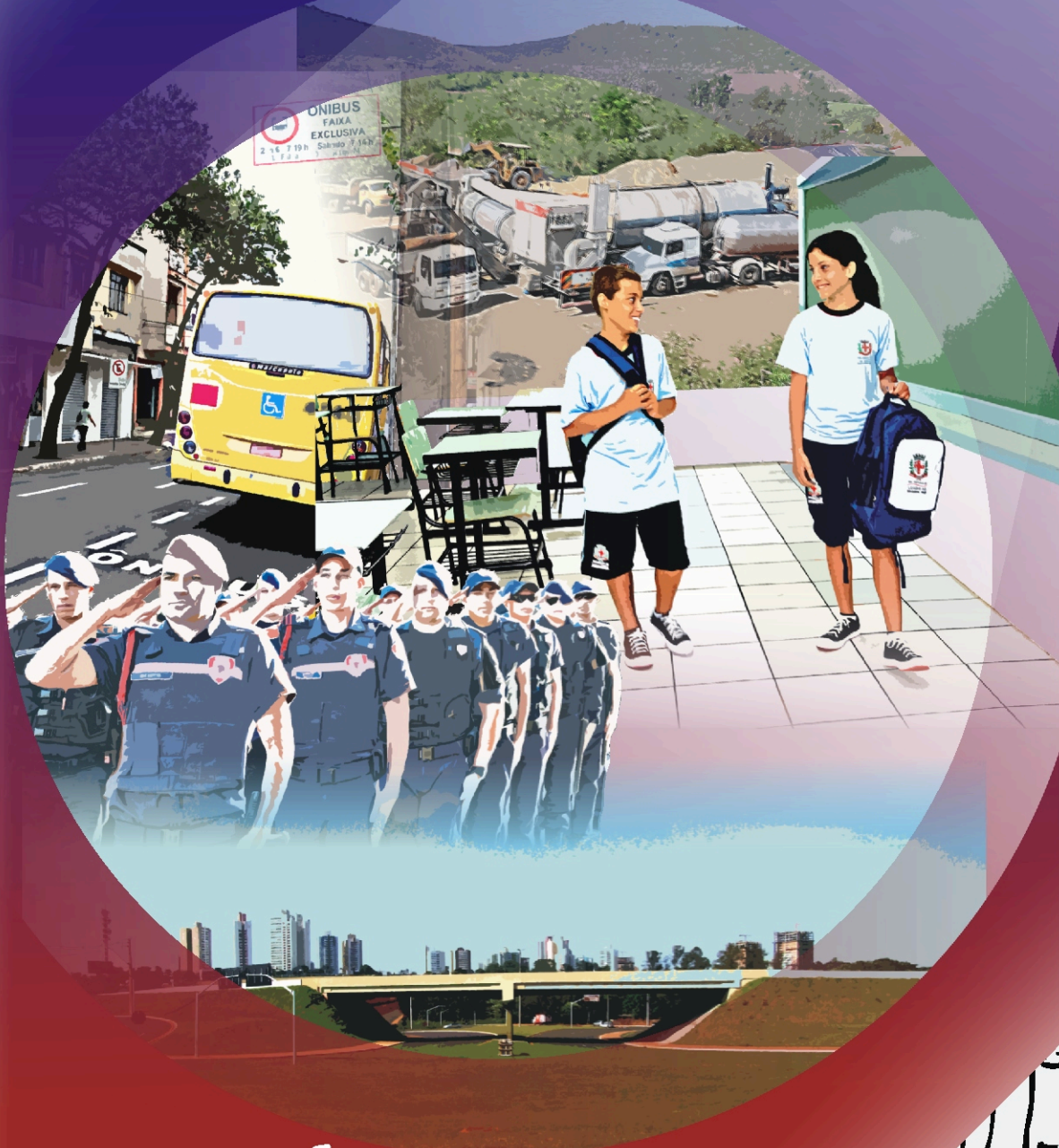

andrina

## **APRESENTAÇÃO**

É com satisfação que a Administração Pública Municipal apresenta o PERFIL DE LONDRINA 2011 – ano base 2010, o qual, editado pela Secretaria Municipal de Planejamento desde 1974, alcança, com esta publicação, sua 36ª edição.

Este trabalho tem o objetivo, a partir da sistematização de dados históricos, socioeconômicos, estatísticos e ambientais, de oferecer subsídios para pesquisadores, estudantes, empreendedores e cidadãos que, de forma geral, necessitam de informações referentes à nossa cidade.

O resultado obtido com este documento reflete um permanente trabalho de atualização, empreendido graças aos dados fornecidos e coletados junto a diversos órgãos e entidades da sociedade, dentre os quais, se destacam os próprios municipais, os estaduais e os federais, bem como instituições de ensino superior, sindicatos, entidades de classe profissional e demais organismos do conjunto da sociedade.

A todos que, de alguma forma, colaboraram para traçar um perfil mais abrangente da cidade de Londrina, o nosso cordial agradecimento.

**Prefeitura do Município de Londrina**  
**Secretaria de Planejamento.**

**PREFEITO DO MUNICÍPIO DE LONDRINA**

Homero Barbosa Neto

**SECRETÁRIO DE PLANEJAMENTO**

Edson Antonio de Souza

**DIRETORA DE PLANEJAMENTO**

Silvia Lucia Gouvêa

**GERENTE DE PESQUISAS E INFORMAÇÕES**

Ivete Augusta da Silva

**EQUIPE DE ATUALIZAÇÃO**

Ivete Augusta da Silva

Felipe Sampaio Ferreira

**COLABORAÇÃO**

Deny Hideki Arasaki

Luciano Luiz França

Mara Regina Sáfadi Maricato

Walter Mostaço

**FOTOS**

João Batista Moreira Souza (João das Águas)

José Juliani

Luiz Jacobs (Núcleo de Comunicação)

Vivian Honorato (Núcleo de Comunicação)

**CAPA**

Marcelo Ribeiro Máximo (Núcleo de Comunicação)

**REVISÃO DE TEXTO**

Severino Tavares (Núcleo de Comunicação)

## SUMÁRIO

<b>1 HISTÓRICO .....</b>	<b>1</b>
1.1 PREFEITOS MUNICIPAIS .....	6
Tabela 1 – Prefeitos do Município de Londrina – 1934 - 2010 .....	8
1.1.1 Secretários Municipais de Planejamento .....	9
Tabela 2 – Secretários de Planejamento do Município de Londrina – 1973/2010 ...	9
<b>2 CARACTERÍSTICAS GERAIS DO MUNICÍPIO DE LONDRINA .....</b>	<b>11</b>
Figura 1 – Localização do Município de Londrina .....	12
Figura 2 – Divisão Administrativa do Município de Londrina.....	12
Tabela 3 – Evolução da População Residente do Município de Londrina – 1940/2010 .....	16
Tabela 4 – Crescimento Percentual da População do Município de Londrina – 1940/2010 .....	16
Tabela 5 – Estimativas da População do Município de Londrina – 2000/2010 .....	17
Tabela 6 – Distribuição da População do Município de Londrina por Distrito Administrativo – 2010 .....	17
Tabela 7 – População por Regiões da Área Urbana da Sede do Município de Londrina –2010 .....	18
Tabela 8 – Média de Moradores por Domicílio, por Situação, no Município de Londrina – 1991/2010 .....	18
Tabela 9 – Distâncias dos Distritos Administrativos à Sede do Município de Londrina, Datas e Números das Leis/Decretos-leis de sua Criação .....	18
Tabela 10 – Área e Altitude da Sede e dos Distritos Administrativos do Município de Londrina .....	19
Tabela 11 – População do Município de Londrina, Segundo Faixa Etária e Sexo - 2000 .....	19
Tabela 12 – População do Município de Londrina, Segundo Faixa Etária e Sexo – 2010 .....	20
Tabela 13 – Número de Eleitores, por Grau de Instrução e Sexo no Município de Londrina – 2010 .....	21
Tabela 14 – Número de Eleitores, Segundo Faixa Etária e Sexo no Município de Londrina – 2010 .....	21
Tabela 15 – Esperança de Vida ao Nascer, Taxa de Alfabetização de Adultos, Taxa Bruta de Frequência Escolar, Renda per Capita e Índice de Desenvolvimento Humano Municipal (IDHM) do Município de Londrina – 1970/2000 .....	22
Tabela 16 – Produto Interno Bruto (PIB) a Preços Correntes e Produto Interno Bruto per Capita de Londrina – 2002/2008 .....	23
Tabela 17 – Produto Interno Bruto (PIB) de Londrina por Setor – 2002/2008 .....	23
2.1 OCUPAÇÃO E RENDA .....	24
Tabela 18 – População Economicamente Ativa (PEA) e Percentual da PEA sobre a População total do Município de Londrina – 1991/2006 .....	25
Tabela 19 – População Economicamente Ativa (PEA) - segundo Zona e Sexo 2000 .....	25
Tabela 20 – Domicílios e Moradores em Domicílios Particulares Permanentes, por Classes de Rendimento Nominal Mensal da Pessoa Responsável pelo Domicílio, no Município de Londrina - 2000 .....	26

Tabela 21 – Domicílios Particulares Permanentes e Moradores em Domicílios Particulares Permanentes, por Situação, Sexo e Classes de Rendimento Nominal Mensal da Pessoa Responsável pelo Domicílio, no Município de Londrina/2000	.27
Tabela 22 – Pessoas de 10 Anos ou mais de Idade, Ocupadas na Semana de Referência, por Cor ou Raça, Sexo e Classes de Rendimento Nominal Mensal de todos os Trabalhos, no Município de Londrina – 2000	28
Tabela 23 – Pessoas de 10 Anos ou mais de Idade, Ocupadas na Semana de Referência, por Seção de Atividade e Classes de Rendimento Nominal Mensal do Trabalho Principal, no Município de Londrina – 2000	29
Tabela 24 – Pessoas de 10 Anos ou mais de Idade, Ocupadas na Semana de Referência, por Classes de Rendimento Nominal Mensal de todos os Trabalhos, no Município de Londrina – 2000	31
Tabela 25 – Pessoas de 10 Anos ou mais de Idade, Ocupadas na Semana de Referência, por Classes de Rendimento Nominal Mensal do Trabalho Principal e Sexo, no Município de Londrina – 2000	31
Tabela 26 – Pessoas de 10 Anos ou mais de Idade, Ocupadas na Semana de Referência, por Sexo e Grandes Grupos de Ocupação no Trabalho Principal, no Município de Londrina – 2000	32
2.2 SÍMBOLOS MUNICIPAIS	33
Histórico	34
Brasão de Armas	35
Bandeira Municipal	36
Hino a Londrina	37
Música	38
<b>3 ESTRUTURA ECONÔMICA DO MUNICÍPIO DE LONDRINA</b>	<b>39</b>
3.1 SETOR PRIMÁRIO	40
Tabela 27 – Estrutura Fundiária do Município de Londrina – 1985, 1995/1996 e 2006	41
Tabela 28 – Colheita e Valor da Produção dos Principais Produtos da Lavoura Temporária no Município de Londrina – 2010	42
Tabela 29 – Colheita e Valor da Produção dos Principais Produtos da Lavoura Permanente no Município de Londrina – 2010	42
Tabela 30 – Produção Agrícola Municipal:Cereais, Leguminosas e Oleaginosas de 2008 e 2009	43
Tabela 31 – Principais Rebanhos e Avicultura no Município de Londrina – 2010	43
Tabela 32 – Produção de Leite de Vaca no Município de Londrina – 2010	43
Tabela 33 – Produção de Ovos de Galinha e Codorna no Município de Londrina – 2010	43
Tabela 34 – Produção Agrícola do Município de Londrina – Safra 2010	44
3.1.1 Programa de Hortas Comunitárias	46
Tabela 35 – Produção de Origem Animal do Município de Londrina – 2010	47
Tabela 36 – Compensação Financeira pela Exploração Mineral no Município de Londrina – 2010	47
Tabela 37 – Efetivo da Pecuária do Município de Londrina – 2010	48
Tabela 38 – Efetivo da Pecuária do Município de Londrina por Distrito Administrativo – 2006	49
Tabela 39 – Utilização das Terras do Município de Londrina por Distrito Administrativo – 2006	50

3.2 SETOR SECUNDÁRIO .....	51
Tabela 40 – Indústrias do Município de Londrina – 2004/2010 .....	52
Tabela 41 – Projetos de Construção Aprovados, Aprovação de Loteamentos e Vistos de Conclusão no Município de Londrina - 2010 .....	53
3.3 SETOR TERCIÁRIO .....	54
Tabela 42 – Número de Estabelecimentos de Comércio, Serviços e Autônomos do Município de Londrina – 2004/2010 .....	55
Tabela 43 – Profissionais Liberais do Município de Londrina – 2010 .....	55
Tabela 44 – Principais Unidades Comerciais e de Prestação de Serviços do Município de Londrina – 2010 .....	56
Tabela 45 – Mercados Municipais do Município de Londrina – 2010 .....	60
Tabela 46 – Feiras Livres do Município de Londrina – 2010 .....	60
Tabela 47 – Feiras Noturnas do Município de Londrina – 2010 .....	62
Tabela 48 – Número de Bancos, Agências e Postos de Atendimento Bancário de Londrina – 2010 .....	62
3.4 MÃO DE OBRA.....	63
Tabela 49 – Emprego Formal em Londrina, Segundo Setor Econômico 2010 .....	64
Tabela 50 – Intermediação da Mão de Obra em Londrina – 2010 .....	67
Tabela 51 – Fluxo de Mão de Obra em Londrina, Segundo Tipo de Movimento – 2010 .....	67
Tabela 52 – Procura e Colocação de Mão de Obra, Segundo Sexo e Faixa Etária, no Município de Londrina – 2010 .....	68
Tabela 53 – Procura e Colocação de Mão de Obra, Segundo Faixa Etária e Estado Civil, no Município de Londrina – 2010 .....	69
Tabela 54 – Procura e Colocação de Mão de Obra, Segundo Sexo e Escolaridade, no Município de Londrina – 2010 .....	70
Tabela 55 – Procura e Colocação de Mão de Obra, Segundo Escolaridade e Estado Civil, no Município de Londrina – 2010 .....	71
Tabela 56 – Pessoal Ocupado na Agropecuária por Distrito Administrativo 2008..	72
3.5 EXPORTAÇÃO E IMPORTAÇÃO.....	73
Tabela 57 – Principais Países e Blocos Econômicos de Destino (EXPORTAÇÃO) – Londrina (PR) – 2009 a 2010 – US\$ FOB .....	74
Tabela 58 – Principais Países e Blocos Econômicos de Origem (IMPORTAÇÃO) – Londrina (PR) – 2009 a 2010 – US\$ FOB .....	76
Tabela 59 – Balança Comercial – Londrina (PR) US\$ FOB – Dez 2001 a Dez 2010 Com Gráfico .....	78
Tabela 60 – Principais Produtos Exportados – Londrina (PR) – 2009 a 2010 – US\$ FOB .....	79
Tabela 61 – Principais Produtos Importados – Londrina (PR) – 2009 a 2010 – US\$ FOB .....	81
Tabela 62 – Exportação e Importação Brasileiras – Londrina (PR) – 2009 a 2010 – Setores de Contas Nacionais US\$ FOB – Com Gráfico .....	83
<b>4 TRANSPORTES .....</b>	<b>85</b>
Tabela 63 – Movimento de Ônibus no Terminal Rodoviário de Londrina – 2010 ..	86
Tabela 64 – Movimento de Passageiros no Terminal Rodoviário de Londrina – 2010 .....	86

Tabela 65 – Veículos Automotores no Município de Londrina – 2001/2010 .....	87
Tabela 66 – Acidentes de Trânsito no Município de Londrina – 2010 .....	88
Gráfico 01.....	89
Tabela 67 – Transporte Aeroviário: Movimento de Passageiros no Município de Londrina – 2010 .....	90
Tabela 68 – Transporte Aeroviário: Movimento de Aeronaves no Município de Londrina – 2010 .....	90
Tabela 69 – Transporte Aeroviário: Movimento de Carga Aérea e Mala Postal no Município de Londrina – 2010 .....	90
Tabela 70 – Transporte Aeroviário: Evolução do Movimento de Passageiros no Município de Londrina – 2002/2010 .....	91
Tabela 71 – Transporte Ferroviário: Carregamento no Município de Londrina – 2010 .....	91
Tabela 72 – Transporte Ferroviário: Descarregamento no Município de Londrina – 2010 .....	92
Tabela 73 – Transporte Coletivo e Táxi no Município de Londrina – 2010 .....	92
<b>5 SERVIÇOS URBANOS.....</b>	<b>93</b>
5.1 ENERGIA ELÉTRICA .....	94
Tabela 74 – Número de Consumidores e Consumo de Energia Elétrica no Município de Londrina – 2010 .....	95
Tabela 75 – Número de Consumidores de Energia Elétrica no Município de Londrina – 2004/2010 .....	96
Tabela 76 – Consumo de Energia Elétrica no Município de Londrina e no Estado do Paraná – 2005/2010 .....	97
Tabela 77 – Número de Consumidores de Energia Elétrica no Município de Londrina e no Estado do Paraná – 2005/2010 .....	98
5.2 ÁGUA E ESGOTO .....	99
Tabela 78 – Sistema de Abastecimento de Água no Município de Londrina: Extensão da Rede, Número de Ligações e de Economias e Consumo Médio Mensal – 2010 .....	100
Tabela 79 – Evolução do Sistema de Abastecimento de Água, por Número de Economias no Município de Londrina – 1995/2010 .....	101
Tabela 80 – Sistema de Esgoto Sanitário no Município de Londrina: Número de Ligações, Número de Economias e Volume Médio Mensal Coletado – 2010 .....	102
Tabela 81 – Sistema de Esgoto Sanitário no Município de Londrina: Número de Ligações, Número de Economias – 1996/2010 .....	102
5.3 COLETA DE LIXO.....	103
Tabela 82 – Coleta de Lixo Doméstico no Município de Londrina – 2010 .....	104
Tabela 83 – Varrição no Município de Londrina – 2010 .....	104
Tabela 84 – Coleta de Lixo Hospitalar nas Unidades Básicas de Saúde do Município de Londrina – 2010 .....	105
Tabela 85 – Coleta de Lixo Reciclável no Município de Londrina – 2010 .....	105
5.4 PAVIMENTAÇÃO E DRENAGEM.....	106
Tabela 86 – Microdrenagem (Galerias de Águas Pluviais) no Município de Londrina – Dezembro 2010 .....	107

Tabela 87 – Evolução da Pavimentação no Município de Londrina 1997 a 2010.....	107
5.4.1 Recapeamento no Município de Londrina .....	107

**6 EQUIPAMENTOS URBANOS ..... 108**

6.1 COMUNICAÇÕES .....	109
Tabela 88 – Prestação do Serviço de Telefonia Fixa no Município de Londrina por Distrito Administrativo – 2010.....	110
Tabela 89 – Internet – Total de Acessos em Serviços por Tecnologia e Velocidade em Londrina – 2010 .....	111
Tabela 90 – Número de Acessos Móveis por Operadora em Londrina – Dezembro 2010 .....	112
Tabela 91 – Telefonia Móvel – Número de Estação Rádio Base em Londrina – 2010 .....	112
Tabela 92 – Correios e Telégrafos no Município de Londrina – 2010.....	112
Tabela 93 – Comunicação Social no Município de Londrina – 2010.....	113
Tabela 94 – Emissoras de Rádio do Município de Londrina – 2010 .....	114
Tabela 95 – Emissoras de Televisão do Município de Londrina – 2010 .....	115
Tabela 96 – Jornais do Município de Londrina – 2010.....	116

6.2 EDUCAÇÃO..... 117

Quadro 1 – Centros Municipais de Educação Infantil (C.M.E.I) – 2010 .....	118
Quadro 2 – Centros de Educação Infantil do Município de Londrina mantidos por entidades Não Governamentais – 2010.....	119
Gráfico 02.....	125
Tabela 97 – Situação do Ensino no Município de Londrina: Número de Escolas, Entidade Mantenedora e Modalidades de Ensino Ofertadas – 2010 .....	126
Tabela 98 – Situação do Ensino no Município de Londrina: Número de Matrículas Iniciais nas Modalidades de Ensino Ofertadas e Entidade Mantenedora – 2010 .....	127
Tabela 99 – Ensino Superior e de Pós-Graduação no Município de Londrina – 2010 .....	128
Tabela 100 – Evolução das Matrículas Iniciais nas Modalidades de Ensino Ofertadas no Município de Londrina – 2003/2010 .....	129
Gráfico 03.....	130
Tabela 101 – Taxa de Aprovação do Ensino Fundamental Regular e Nota da Prova Brasil nas Séries Iniciais e Finais da Rede Municipal e Estadual do Município de Londrina – 2007 e 2009.....	131
Tabela 102 – Índice de Desenvolvimento da Educação Básica (IDEB), observado na Rede Municipal e Estadual de Londrina e no Estado do Paraná nos Anos de 2007 e 2009 .....	132
Tabela 103 – Evolução do Movimento Escolar na Rede de Ensino Municipal da Zona Urbana do Município de Londrina, no Ensino Fundamental de 1ª à 4ª série – 2000/2010 .....	133
Gráfico 04.....	134
Tabela 104 – Evolução do Movimento Escolar na Rede de Ensino Municipal da Zona rural do Município de Londrina, no Ensino Fundamental de 1ª à 4ª série – 2000/2010 .....	135
Tabela 105 – Evolução do Movimento Escolar na Rede de Ensino da Zona Rural do Município de Londrina, no Ensino Fundamental de 5ª à 8ª série – 2000/2010. ....	136

Gráfico 05.....	137
Tabela 106 – Despesa e Receita Destinadas à Educação, no Município de Londrina – 1995/2010 .....	138
6.3 HABITAÇÃO .....	139
Tabela 107 – Habitação Popular no Município de Londrina – Conjuntos Habitacionais.....	140
Tabela 108 – Distribuição de Unidades, por Conjunto Habitacional, no Município de Londrina – até 2010 .....	141
Tabela 109 – Conjuntos Habitacionais Construídos pelo INOCOOP/COHABAN no Município de Londrina.....	146
Tabela 110 – Conjuntos Habitacionais Financiados pela COHAPAR no Município de Londrina .....	146
Tabela 111 – Conjuntos Habitacionais Construídos, através do IPE, no Município de Londrina .....	147
Tabela 112 – Conjuntos Habitacionais Construídos através da CAAPSML no Município de Londrina.....	147
Tabela 113 – Habitação Popular no Município de Londrina: Assentamentos e Favelas – Áreas aptas a serem regularizadas – Dezembro 2010.....	147
Tabela 114 – Assentamentos e Favelas Urbanizadas no Município de Londrina – Áreas Regularizadas – Dezembro 2010 .....	148
Tabela 115 – Ocupações Irregulares em Áreas Particulares no Município de Londrina – Dezembro 2010.....	148
Tabela 116 – Número de inscritos para Cadastro de Aquisição de Moradia e Número de Contemplados – Londrina 2010 .....	148
Tabela 117 – Ocupações Irregulares no Município de Londrina – Dez/ 2010.....	149
6.4 SAÚDE.....	150
Tabela 118 – Unidades Básicas de Saúde do Município de Londrina – 2010 .....	151
Gráfico 06.....	155
Tabela 119 – Hospitais do Município de Londrina – 2010 .....	156
Tabela 120 – Serviços Odontológicos do Município de Londrina – 2010.....	157
Gráfico 07.....	162
Quadro 3 – Mortalidade Infantil no Município de Londrina – 1997/2010 .....	163
Quadro 4 – Principais Causas de Morte no Município de Londrina – 1997/2010 .....	163
Quadro 5 – Distribuição de Doenças de Notificação Obrigatória no Município de Londrina – 1997/2010 .....	164
Quadro 6 – Outras Unidades de Saúde Municipal – 2010 .....	165
6.5 SEGURANÇA .....	166
Tabela 121 – Corpo de Bombeiros: Tipos e Número de Ocorrências no Município de Londrina – 2010 .....	167
Tabela 122 – Corpo de Bombeiros: Destacamentos, Número de Bombeiros e de Viaturas no Município de Londrina – 2010 .....	167
Tabela 123 – Polícia Civil: Distritos, Delegacias e Postos, Capacidade e Número de Atendimentos, de Detentos e de Viaturas no Município de Londrina – 2010 ..	168
Tabela 124 – Polícia Rodoviária Estadual: Número de Acidentes, de Mortos e de Feridos no Município de Londrina – 2010 .....	169
Tabela 125 – Alistamento Militar: Contingentes e Número de Pessoas no Município	

de Londrina – 2004/2010 .....	169
6.6 CULTURA E LAZER .....	170
Quadro 7 – Bibliotecas Públicas do Município de Londrina – 2010 .....	171
Quadro 8 – Outras Bibliotecas Públicas Existentes em Londrina – 2010 .....	172
Quadro 9 – Bibliotecas Públicas Municipais de Londrina: Sucursais Rurais e Urbanas – 2010.....	173
Tabela 126 – Cinemas do Município de Londrina – 2010 .....	178
Tabela 127 – Teatros do Município de Londrina – 2010 .....	179
Tabela 128 – Museus do Município de Londrina – 2010.....	179
Tabela 129 – Vilas Culturais do Município de Londrina – 2010 .....	180
6.6.1 Academias ao Ar Livre.....	180
Tabela 130 – Associações e Clubes Recreativos e Desportivos do Município de Londrina – 2010 .....	181
Quadro 10 – Principais Eventos do Município de Londrina – 2010.....	182
<b>7 USO DO SOLO URBANO .....</b>	<b>193</b>
Tabela 131 – Área de Terreno, por Uso, no Município de Londrina – 2010.....	194
Tabela 132 – Área Construída, por Uso, no Município de Londrina – 2010.....	195
Tabela 133 – Número de Unidades, por Uso, no Município de Londrina – 2010 ..	196
<b>8 FINANÇAS PÚBLICAS.....</b>	<b>197</b>
Tabela 134 – Receita Arrecadada no Município de Londrina, Segundo Esferas Governamentais – 1996/2010 .....	198
Tabela 135 – ICMS Arrecadado (75%), por Atividades, no Município de Londrina – 1994/2010 .....	199
Tabela 136 – Receita Tributária Estadual de IPVA e ICMS (100%) de Londrina – 2003/2010 .....	200
Tabela 137 – ICMS Arrecadado e Repassado ao Município de Londrina – 1996/2010 .....	200
Tabela 138 – Principais Municípios do Paraná quanto à Distribuição de Cotas do ICMS – 2002/2010 .....	201
Tabela 139 – Despesa Realizada pela Administração Direta do Município de Londrina – 2003/2010 .....	201
Tabela 140 – Receita da Administração Direta do Município de Londrina – 1995/2010 .....	202
<b>9 PROJETOS E PROGRAMAS DE PROTEÇÃO SOCIAL .....</b>	<b>203</b>
Tabela 141 – Famílias Pobres, Percentual de Pobreza e Cadastro Único de Londrina - 2010.....	205
Tabela 142 – Proteção Social Básica: Benefícios – 2010.....	206
Tabela 143 – Proteção Social Básica: Serviços – 2010.....	207
Tabela 144 – Proteção Social Especial: Serviços Média Complexidade/2010 ....	209
Tabela 145 – Proteção Social Especial: Serviços Alta Complexidade/2010.....	210
<b>10 LONDRINA SOB UMA PERSPECTIVA DE GÊNERO: Um Perfil do Feminino e do Masculino .....</b>	<b>211</b>
Tabela 146 – Evolução da População do Município de Londrina, por Faixa Etária e Sexo – 1960/2010 .....	215
Tabela 147 – População Residente por Cor ou Raça, Sexo, Situação do Domicílio	

e Grupos de Idade – Município de Londrina – 2000 .....	216
Tabela 148 – Evolução das Matrículas no Município de Londrina, por Nível de Ensino e Sexo – 2000/2010 .....	223
Tabela 149 – Evolução de Concluintes no Município de Londrina, por Nível de Ensino e Sexo – 2001/2010 .....	223
Tabela 150 – Evolução das Matrículas e Concluintes do Ensino Superior no Município de Londrina, por Sexo – 2001/2004.....	224
Tabela 151 – População Residente por Cor ou Raça, Frequência na Creche ou Escola no Município de Londrina – 2000 .....	224
Tabela 152 – Pessoas de 15 Anos ou Mais de Idade por Cor ou Raça, Sexo e Anos de Estudo – Município de Londrina – 2000.....	225
Tabela 153 – Evolução das Matrículas da Graduação, por semestre, na UEL, Segundo o Sexo – 1993 a 1999.....	226
Tabela 154 – Evolução das Matrículas da Graduação, por ano, na UEL, Segundo o Sexo – 2000 a 2010 .....	227
Tabela 155 – Evolução das Matrículas da Graduação, por semestre, na UEL, Segundo o Sexo – 2005 a 2010.....	227
Tabela 156 – Pessoas de 10 Anos ou mais de Idade, por Condição de Atividade na Semana de Referência, Segundo o Sexo, no Município de Londrina/2000 ....	227
Tabela 157 – Pessoas de 10 Anos ou mais de Idade, Ocupadas na Semana de Referência por Sexo e Seção de Atividade do Trabalho Principal – 2000.....	228
Tabela 158 – Pessoas de 10 Anos ou mais de Idade, Ocupadas na Semana de Referência por Cor ou Raça, Sexo e Posição na Ocupação no Trabalho Principal – 2000 .....	229
Gráfico 08.....	230
Gráfico 09.....	230
Tabela 159 – Caracterização dos Casos Atendidos no Centro de Atendimento à Mulher, do Município de Londrina, conforme o Tipo de Violência, o Ambiente em que ela ocorreu e a Queixa Principal – 2010 .....	231
Tabela 160 – Perfil das Mulheres Atendidas no Centro de Atendimento à Mulher, do Município de Londrina – 2010 .....	232

<b>11 MEIO AMBIENTE .....</b>	<b>233</b>
11.1 O Meio Ambiente no Cenário Mundial .....	234
11.2 A Agenda 21 .....	235
11.2.1 A Agenda 21 Global.....	236
11.2.2 A Agenda 21 Brasileira .....	237
11.2.3 A Agenda 21 Local .....	238
11.3 A Política Ambiental em Londrina .....	238
11.3.1 O Conselho Municipal de Meio Ambiente.....	239
11.3.2 As Conferências Municipais do Meio Ambiente.....	240
11.3.3 A Agenda 21 em Londrina.....	242
11.3.4 O Projeto do Código Municipal do Ambiente .....	242
11.4 Dados sobre Parques Municipais e Estaduais de Londrina.....	243
11.4.1 Parque Municipal Arthur Thomas .....	243
11.4.1.1 Flora .....	244
11.4.1.2 Fauna .....	244
11.4.1.3 Trilhas do Parque .....	245
11.4.2 Parque Municipal Daisaku Ikeda .....	245
11.4.2.1 Flora .....	246

11.4.2.2 Fauna .....	247
11.4.3 Parque Estadual Mata dos Godoy .....	249
11.5 Pontos Turísticos Ambientais.....	249
11.6 APP, APA, UC, PRAÇAS e RPPN .....	251
11.6.1 Áreas de Preservação Permanente (APP) .....	251
11.6.2 Áreas de Proteção Ambiental (APA).....	252
11.6.3 Praças.....	252
11.6.4 Unidades de Conservação (UC) .....	252
11.6.5 Reserva Particular de Patrimônio Natural (RPPN) .....	252
11.7 Plano Diretor de Arborização Urbana .....	252
Tabela 161 – Resumo Climatológico do Município de Londrina – 2010 .....	254
Gráfico 10.....	255
Quadro 11 – Calendário Ecológico .....	256
Tabela 162 – Bacias Hidrográficas Urbanas do Município de Londrina .....	257
Tabela 163 – Principais Áreas Verdes do Município de Londrina .....	259
<b>12 MAPAS .....</b>	<b>260</b>
Tipos de Solos .....	261
Divisão Administrativa e Situação .....	262
Bacias Hidrográficas .....	263
Hidrografia.....	264
Temperatura Média Anual.....	265
Precipitação Anual .....	266
Carta Hipsométrica .....	267
Mapa Geológico .....	268
Estradas .....	269
Área de Abrangência das Unidades de Saúde Localizadas no Espaço Urbano de Londrina 2010 .....	270
Distribuição Geográfica das Unidades de Saúde no Espaço Rural do Município de Londrina .....	271
Localização Geográfica das UBS's onde está Implantado, desde 2003, o Programa Municipal de Fitoterapia no Espaço Rural do Município de Londrina 2010.....	272
Localização Geográfica das Unidades de Saúde onde está Implantado o Programa Municipal de Fitoterapia, no Espaço Urbano de Londrina 2010.....	273
Localização Geográfica das Clínicas Odontológicas da Rede Municipal de Saúde no Espaço Urbano de Londrina 2010.....	274
Localização Geográfica dos Óbitos Infantis, por UBS, no Espaço Urbano de Londrina 2010 .....	275
Coeficiente de Mortalidade Infantil, por Região, no Espaço Urbano do Município de Londrina 2010 .....	276
Distribuição Demográfica, por Área de Abrangência das Unidades de Saúde Localizadas no Espaço Urbano de Londrina 2009.....	277
Distribuição Espacial dos Casos Confirmados de Dengue, por Área de Abrangência, das Unidades de Saúde, Espaço Urbano de Londrina 2009 .....	278



O Norte do Paraná, uma região de terra roxa, muito fértil, era, até poucas décadas, uma extensa floresta. A colonização espontânea foi marcada pelo arrojado de homens saídos de Minas Gerais ou de São Paulo, que foram chegando à área de Cambará, entre 1904 e 1908. Rapidamente, a faixa entre Cambará e o Rio Tibagi – uma linha que representaria o futuro percurso da ferrovia São Paulo-Paraná – foi tomada por grandes propriedades cujos donos, via de regra, as subdividiam em pequenas parcelas vendidas como lotes urbanos ou rurais.

Enquanto isso, vastas áreas de terra roxa de domínio estadual, localizadas a Oeste do Rio Tibagi, permaneciam praticamente inexploradas, sofrendo os efeitos de um lento e ineficaz plano de colonização do governo. Em 1920, percebia-se uma séria frustração nas expectativas de ocupação da área, em virtude da morosidade do Estado.

Havia falta de continuidade, recursos financeiros limitados e uma visível inépcia oficial. O quadro, além disso, já tinha sido agravado com a deflagração da Primeira Guerra Mundial, que não apenas interrompeu o fluxo de imigrantes como também provocou desconfiança naqueles que já se encontravam na região.

A partir de 1922, o governo estadual começa a conceder terras a empresas privadas de colonização, preferindo usar seus recursos na construção de escolas e estradas. Em 1924, inicia-se a história da Companhia de Terras Norte do Paraná, subsidiária da firma inglesa Paraná Plantations Ltd., que deu grande impulso ao processo desenvolvimentista na região norte.

Naquele ano, atendendo a um convite do governo brasileiro – que sabia do interesse dos ingleses em abrir áreas para o cultivo de algodão no exterior – chega a Missão Montagu, chefiada por Lord Lovat, técnico em agricultura e reflorestamento. Lord Lovat ficou impressionado com a exuberância do solo norte-paranaense e acabou adquirindo duas glebas para instalar fazendas e máquinas de beneficiamento de algodão, com o apoio da “Brazil Plantations Syndicate”, de Londres.

O empreendimento fracassou, devido aos preços baixos e à falta de sementes sadias no mercado, obrigando a uma mudança nos planos. Foi criada, assim, em Londres, a Paraná Plantations e sua subsidiária brasileira, a Companhia de Terras Norte do Paraná, que transformaria as propriedades do empreendimento frustrado em projetos imobiliários.

Já de início, a Companhia concedeu todos os títulos de propriedade da

terra, medida inusitada para as condições da região e mesmo do Brasil. Por isso, os conflitos entre colonos antigos e os recém-chegados praticamente não existiram na zona colonizada pelos ingleses.

Porém, a grande novidade introduzida pela Companhia e que lhe valeria o “slogan” de “a mais notável obra da colonização que o Brasil já viu” foi a repartição dos terrenos em lotes relativamente pequenos. Os ingleses promoveram, desta forma, uma verdadeira reforma agrária, sem intervenção do Estado, no Norte do Paraná, oferecendo aos trabalhadores sem posses a oportunidade de adquirirem os pequenos lotes, já que as modalidades de pagamento eram adequadas às condições de cada comprador.

A Companhia explicitaria a sua política: “Favorecer e dar apoio aos pequenos fazendeiros, sem por isso deixar de levar em consideração aqueles que dispunham de maiores recursos”.

Este sistema estimulou muito a concentração da produção – principalmente cafeeira, a explosão demográfica, a expansão de núcleos urbanos e o aparecimento de classes médias rurais.

O projeto de colonização, além disto, trouxe outras inovações, como a propaganda em larga escala, transporte gratuito para os colonos, posse das terras em quatro anos, alguma assistência técnica e financeira, levantamento de toda a área e até o mapeamento do solo em algumas zonas.

Londrina surgiu em 1929, como primeiro posto avançado deste projeto inglês. Na tarde do dia 21 de agosto de 1929, chegou a primeira expedição da Companhia de Terras Norte do Paraná ao local denominado Patrimônio Três Bocas, no qual o engenheiro Dr. Alexandre Razgulaeff fincou o primeiro marco nas terras onde surgiria Londrina. O nome da cidade foi uma homenagem prestada a Londres – “pequena Londres”, pelo Dr. João Domingues Sampaio, um dos primeiros diretores da Companhia de Terras Norte do Paraná. A criação do Município ocorreu cinco anos mais tarde, através do Decreto Estadual n.º 2.519, assinado pelo interventor Manoel Ribas, em 3 de dezembro de 1934. Sua instalação foi em 10 de dezembro do mesmo ano, data em que se comemora o aniversário da cidade. O primeiro prefeito nomeado foi Joaquim Vicente de Castro.

A primeira década após a fundação foi uma fase de desenvolvimento comercial. Nesse período, aconteceu um fortalecimento da estrutura comercial de

Londrina, quando muitas empresas paulistas se instalaram na região (alimentícia, armazéns, atacadistas). O setor industrial limitava-se a ordenar a matéria prima regional (máquinas de café e cereais), mantendo a dependência em relação a outros centros urbanos com maior grau de industrialização.

As principais realizações no final dos anos 40 foram: a implantação de galerias pluviais, construção de escolas, elaboração do plano urbanístico – o que demonstrou uma preocupação com a ocupação do solo.

Londrina, já nos anos 50, emergiu no cenário nacional como importante cidade do interior do Brasil. Nesse período, apresentou considerada expansão urbana, em razão da produção cafeeira no norte do Paraná, em especial na cidade de Londrina, o que levou à intensificação do setor primário de toda região. Nessa década, a população passou de 20.000 para 75.000 habitantes, sendo que quase metade se encontrava na área rural.

No final desse decênio, Londrina contava com um complexo urbano que consistia em faculdade, colégios, postos de saúde, hospitais, rádios e complexos destinados ao lazer.

Nos anos 60, surgiram os primeiros conjuntos habitacionais, que se localizavam à distância de 6 a 7 km do centro da cidade. Esses centros habitacionais foram edificados pela COHAB e atendiam às populações mais necessitadas da sociedade londrinense. Outro fato importante nesse período foi a criação do Serviço de Comunicação Telefônica de Londrina – SERCOMTEL.

Em franco desenvolvimento, na década de 70, Londrina já contava com 230.000 habitantes e uma produção agrícola voltada para o mercado externo. Nessa época, foram criados os primeiros centros industriais que visavam ao incentivo e à coordenação do desenvolvimento industrial da cidade. Houve uma ampliação na prestação de serviços, como educação, sistema de água e esgoto, pavimentação, energia elétrica, comunicação e a criação do Parque Arthur Thomas, a construção da nova Catedral, Ginásio de Esportes Moringão, entre outras obras.

A década de 80 foi marcada pela fase de ação administrativa, quando o poder público demonstrou uma preocupação com o capital comercial e desenvolveu ações que incentivaram o planejamento urbano, tais como a retirada da ferrovia do centro, a criação das vias Expressa Norte - Sul e da Avenida Leste - Oeste, bem como a instalação do Terminal Urbano de Transporte Coletivo.

Londrina se consolidou como Polo Regional de bens e serviços e se tornou, definitivamente, a terceira mais importante cidade do Sul do Brasil na década de 90, quando foi desenvolvido o primeiro Plano Diretor. Nesse período, a cidade apresentava uma estrutura voltada para áreas residenciais, em praticamente todo seu território, destacando a região central, em razão do desenvolvimento da construção civil, refletida em inúmeros edifícios de padrão médio e alto. A região Norte da cidade que, nas décadas anteriores, se enquadrava como região rural, revelou-se como maior área residencial da cidade, apresentando uma concentração de conjuntos habitacionais financiados pelo BNH.

Década a década, verifica-se que Londrina teve um crescimento constante, consolidando-se como principal ponto de referência do Norte do Paraná, exercendo grande influência e atração regional.

#### Referências:

CASTELNOU, Antonio Manoel N. Panorama geral da arquitetura londrinense. Monografia (Graduação de Arquitetura e Urbanismo) – CESULON, Londrina. 1996.

COMPANHIA MELHORAMENTOS NORTE DO PARANÁ. Colonização e desenvolvimento do norte do Paraná. (Publicação comemorativa do cinquentenário da CMNP). 1975.

## 1.1 PREFEITOS MUNICIPAIS

Vive-se em um país democrático. Democracia (do grego demo = povo, cracia = poder, autoridade) é governo do povo; soberania; regime de governo que se caracteriza pela liberdade do ato eleitoral, pela divisão dos poderes e pelo controle da autoridade, isto é, dos poderes de decisão e execução. (Dicionário Aurélio, p. 534). Implica necessariamente participação do povo nas decisões que envolvem os rumos do seu país, seu estado, sua cidade, seja de forma comunitária, através das organizações da sociedade civil, ou de forma individual, através do voto em representantes aos quais se delega o poder de representação, os quais são denominados de políticos.

A palavra política é originária do grego polis e significa “cidade”. Na Grécia antiga, a polis caracterizava-se como uma unidade de vida social e política autônoma, da qual os cidadãos participavam ativamente, decidindo sobre os destinos da cidade.

A política é entendida, na atualidade, como a arte de governar, de atuar na vida pública e gerir os assuntos de interesse comum. Numa definição mais genérica, consiste no conjunto das relações de poder vividas na sociedade. Não se restringe, portanto, às atividades desenvolvidas no âmbito do Estado, do poder público, mas faz parte da vida de todos os cidadãos, permeia todas as formas de relacionamento social, seja na família, no trabalho, na escola, nas ruas ou em qualquer espaço onde haja relacionamentos humanos, interpessoais ou intergrupais.

O efetivo exercício da democracia, sabe-se, não é tarefa simples, nem fácil. É, contudo, fascinante e fundamental! Sem democracia, não se constrói cidadania. No Brasil, no Paraná, em Londrina e região, todos são operários dessa construção. O espaço democrático, do debate, é o espaço da exposição e da busca de soluções para os problemas e conflitos, é o palco da redução de desigualdades, do estreitamento de afinidades, do consenso, da efetiva busca do bem comum, daquilo que é melhor para todos, não apenas para alguns.

Prefeitos, vereadores, deputados, governadores e presidente são

ocupações políticas atribuídas pela população a pessoas que se dispõem a governar para o bem de toda a população e com a sua participação.

Abaixo, os leitores encontrarão a relação dos prefeitos que estiveram à frente da administração municipal ao longo da história de Londrina.

Tabela 1 – Prefeitos do Município de Londrina - 1934 – 2010

Nº	Nome	Data da Posse	Nomeado/Eleito
1	Joaquim Vicente de Castro	10/12/1934	Nomeado
2	Rosalino Fernandes	31/05/1935	Nomeado
3	Willie da Fonseca B. Davids	02/12/1935	Eleito
4	Willie da Fonseca B. Davids	06/12/1938	Nomeado
5	Cap. Custódio Raposo Neto	30/05/1940	Nomeado
6	Dr. João Ferrário Lopes	29/08/1940	Nomeado
7	Cap. Miguel Balbino Blasi	29/07/1941	Nomeado
8	Cap. Aquiles Pimpão Ferreira	23/10/1943	Designado
9	José Munhoz de Mello	14/05/1945	Nomeado
10	Ary Pizzatto Ferreira	13/11/1945	Nomeado
11	Odilon Borges de Carvalho	08/04/1946	Nomeado
12	Ulisses Xavier da Silva	04/11/1946	Nomeado
13	Ary Pizzatto Ferreira	08/05/1947	Nomeado
14	Hugo Cabral	12/12/1947	Eleito
15	Milton Ribeiro Menezes	12/12/1951	Eleito
16	Antônio Fernandes Sobrinho	12/12/1955	Eleito
17	Milton Ribeiro Menezes	12/12/1959	Eleito
18	José Hosken de Novaes	12/12/1963	Eleito
19	Dalton Fonseca Paranaguá	01/02/1969	Eleito
20	José Richa	31/01/1973	Eleito
21	Antonio Casemiro Belinati	01/02/1977	Eleito
22	José Antonio Del Ciel	13/04/1982	Eleito (vice-prefeito)
23	Wilson Rodrigues Moreira	01/02/1983	Eleito
24	Antonio Casemiro Belinati	01/01/1989	Eleito
25	Luiz Eduardo Cheida	01/01/1993	Eleito
26	Antonio Casemiro Belinati	01/01/1997	Eleito
27	Jorge Scaff	14/07/2000	Nomeado
28	Nedson Luiz Micheleti	01/01/2001	Eleito
29	Nedson Luiz Micheleti	01/01/2005	Eleito
30	José Roque Neto	02/01/2009	Interino – Presidente da Câmara de Vereadores
31	Homero Barbosa Neto	01/05/2009	Eleito

FONTES: Aspectos Históricos, Físicos, Econômicos e Institucionais do Município de Londrina – 1978 – Alice Y. Asari e Magda M. Tuma

Listagem Nominal de Legislaturas da Câmara Municipal de Londrina (Biblioteca da Câmara)

Livro de Ata de Posse de Prefeitos (Secretaria de Governo)

Relatórios Anuais de Atividades da Administração Direta e Indireta

NOTA: Foram suprimidos da relação acima os nomes dos Prefeitos nomeados que governaram o Município em caráter provisório, cujo mandato teve duração inferior a três meses.

### 1.1.1 Secretários Municipais de Planejamento

Por ser este PERFIL, um documento organizado pela Secretaria de Planejamento do Município, relacionamos, abaixo, os Secretários que, historicamente, exerceram a função de conduzir o planejamento da cidade.

Não se pode deixar de fazer menção a uma mulher, a Sra. Rosimari Friedmann Angeli, pedagoga, que não ocupou formalmente a pasta, mas, em virtude da fusão (temporária) entre as Secretarias de Planejamento e Fazenda, exerceu, de fato, as atribuições inerentes ao Cargo, no período de 20/01/1997 a 01/12/1998.

Tabela 2 – Secretários de Planejamento do Município de Londrina 1973 – 2010

Nome do Secretário	Número do Decreto de Nomeação	Período		Formação
		Início	Término	
Heinz Georg Hewig	716/73	01/10/73	29/01/75	Engenharia Civil
Manoel Barros de Azevedo	065/75	03/02/75	13/01/77	História Natural
Léo de Judá Barbosa	047/77	02/02/77	15/04/82	Arquitetura
Hely Brêtas Barros	250/82	15/04/82	26/01/83	Arquitetura
Edson Mazei Ponti	084/83	02/02/83	20/03/84	Agronomia
José Pio Martins	081/84	20/03/84	17/03/87	Economia
Ernani Lauriano Rodrigues	057/87	17/03/87	30/12/88	Economia
Hermas de Melo	001/89	01/01/89	03/08/90	Economia
Léo de Judá Barbosa	362/90	06/08/90	15/12/92	Arquitetura
Marcos de Toledo Tito	001/93	01/01/93	24/10/94	Adm. de Empresas
João Batista de Rezende	578/94	24/10/94	24/01/95	Economia
Alexandre Modesto Cordeiro	047/95	24/01/95	18/03/96	Engenharia Civil
Erasmo Maranhão	191/96	18/03/96	30/12/96	Economia e Direito
Luis Cesar Auvray Guedes	001/97	01/01/97	22/03/99	Economia
Ismael Mologni	144/99	22/03/99	11/11/99	Economia
Jair Gravena	548/99	11/11/99	09/12/99	Contabilidade
Sidnei Dionísio de Oliveira	605/99	09/12/99	21/02/00	Contabilidade
Fábio Cesar Reali Lemos	084/00	21/02/00	20/12/00	Ciências Sociais
Paulo Bernardo da Silva	001/01	01/01/01	05/04/02	Geologia
Rubens Menoli	254/02	08/04/02	18/11/02	Direito
Marcos Antonio de Freitas	713/02	19/11/02	19/02/04	Jornalismo
Horácio Hideki Utimada	078/04	19/02/04	01/01/05	Ciências Biológicas
Sérgio Plínio	001/05	01/01/05	06/02/07	Direito (cursando)
Ézer Mariano da Silva	076/07	07/02/07	31/03/08	Direito (cursando)
Paulo César dos Santos	234/08	01/04/08	29/12/08	Ciências Contábeis
Denílson dos Santos Novaes	001/09	02/01/09	30/04/09	Eng. Elétrica
Fábio Passos de Góes	3349/09	01/05/09	21/12/09	Adm. de Empresas
Edson Antonio de Souza	1119/09	21/12/09	23/02/10	Licenciatura em Ciências com habilitação em Matemática e Contador

continua

Tabela 2 – Secretários de Planejamento do Município de Londrina 1973 – 2010

continuação

Nome do Secretário	Número do Decreto de Nomeação	Período		Formação
		Início	Término	
Lindomar Mota dos Santos	171/10	24/02/10	02/05/2011	Ciências Contábeis
Fábio Passos de Góes	413/11	02/05/11	11/07/11	Adm. De Empresas
Edson Antonio de Souza	641/11	11/07/11	Em exercício	Licenciatura em Ciências com habilitação em Matemática e Contador

FONTE: PML/Secretaria de Governo

## Características gerais do município



FIGURA 1 – LOCALIZAÇÃO DO MUNICÍPIO DE LONDRINA



Figura A1. Mesorregião Norte Central Paranaense.  
 FONTE: Instituto Paranaense de Desenvolvimento Econômico e Social - IPARDES.  
[www1.londrina.pr.gov.br/dados/.../insercao\\_londrina\\_contexto\\_reg.pdf](http://www1.londrina.pr.gov.br/dados/.../insercao_londrina_contexto_reg.pdf)

FIGURA 2 – DIVISÃO ADMINISTRATIVA DO MUNICÍPIO DE LONDRINA

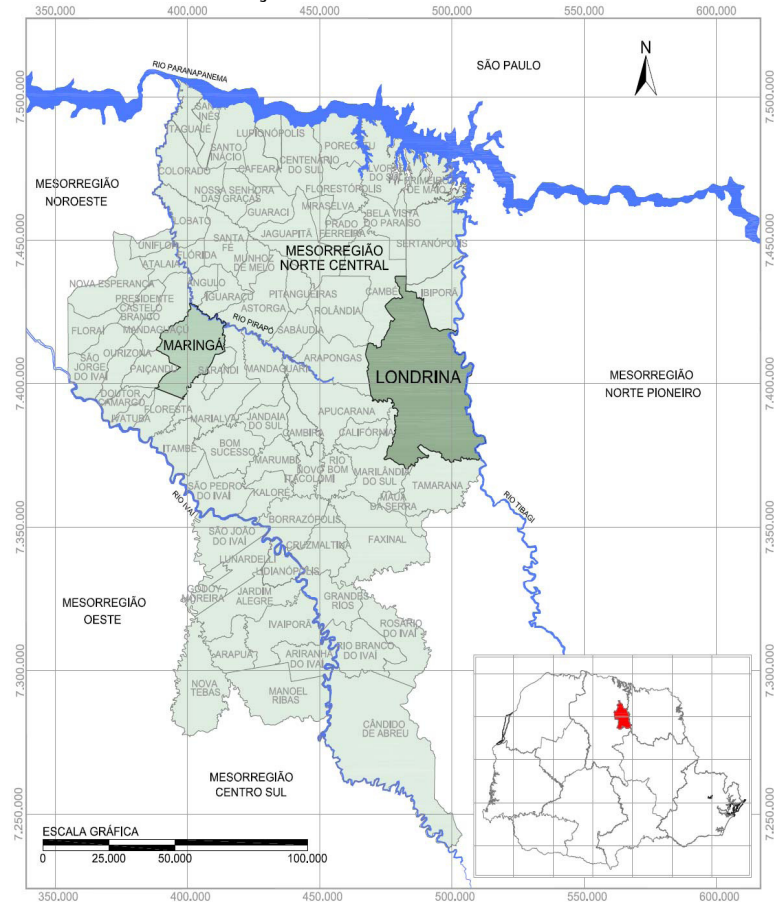

Figura A2. Londrina – Sede Municipal, Limites Distritais, Sedes Distritos, e Área Rural da Sede.  
 FONTE: Prefeitura Municipal - Instituto de Pesquisa e Planejamento Urbano de Londrina - IPPUL.

Situado entre 23°08'47" e 23°55'46" de Latitude Sul e entre 50°52'23" e 51°19'11" a Oeste de Greenwich, o Município de Londrina ocupa, segundo a Resolução nº 05, de 10/10/02, do IBGE, 1.650, 809 km<sup>2</sup>, cerca de 1% da área total do Estado do Paraná (figura 1).

A densidade demográfica do Município é de 305,87 hab/km<sup>2</sup> (IPARDES – Instituto Paranaense de Desenvolvimento Econômico e Social -2010).

A zona urbana de Londrina<sup>1</sup> é de 164,33 Km<sup>2</sup> e a zona de expansão urbana é de 80,68 Km<sup>2</sup>, totalizando 245,01 Km<sup>2</sup> (IPPUL, novembro 2006). A altitude da área urbana central da cidade é de 608m (na Catedral Metropolitana).

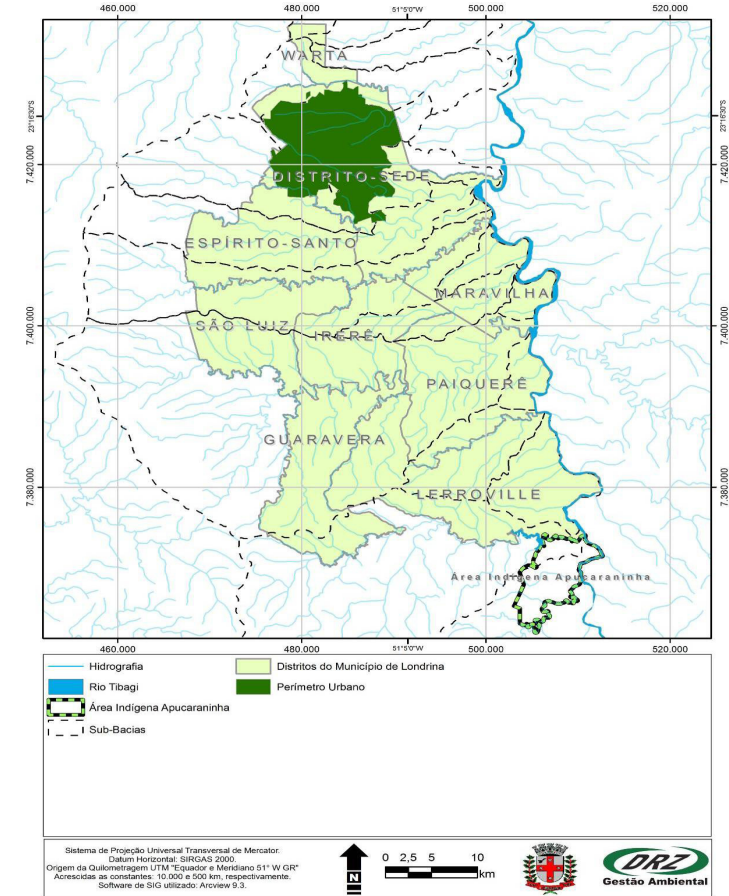
O ponto mais alto do Município tem uma altitude de 820 – 8442 m e fica próximo a Lerroville, à leste, na estrada em direção à represa. Localiza-se em um espigão, não sendo perceptível, uma vez que não é um morro, mas apenas um ponto demarcado.

O Município de Londrina é constituído pelo Distrito Sede e pelos Distritos do Espírito Santo, Guaravera, Irerê, Lerroville, Maravilha, Paiquerê, São Luiz e Warta (figura 2).

O solo da região é de origem basáltica, entretanto, conforme a sua localização, em topografia mais plana e acidentada, apresenta tipos de solos diferentes, conseqüentemente, de fertilidade variável.

A camada de solo é de profundidade variável, indo de várias dezenas de metros, nos espigões, até menos de um metro, próximo aos ribeirões, onde, na maioria das vezes, a água flui sobre a superfície compacta do basalto.

O melhor solo de Londrina e um dos mais férteis do mundo está na região setentrional do município, que se caracteriza por uma topografia mais plana. Aí, predominam os solos Terra Roxa Estruturada Eutrófica, Latossolo Roxo Eutrófico e, em menor quantidade, o Brunizen Vermelho e o Litólico Eutrófico. Aos primeiros,

---

<sup>1</sup> A Lei n.º 7.484, de 20/07/98, define o Perímetro da Zona Urbana e da Zona de Expansão Urbana do Distrito Sede do Município de Londrina.

A Zona urbana compreende as áreas urbanizadas ou em vias de ocupação e as glebas com potencial de urbanização que ainda não sofreram processo regular de parcelamento.

A Zona de Expansão Urbana é aquela externa à Zona Urbana onde se prevê ocupação ou implantação de equipamentos e empreendimentos considerados especiais e necessários à estrutura urbana.

A transformação de Zona de Expansão em Zona Urbana fica vinculada ao processo de aceitação de loteamentos regularmente aprovados e implantados ou ao visto de conclusão de obras regularmente aprovadas e construídas.

<sup>2</sup> Departamento de Geociências da Universidade Estadual de Londrina.

só se comparam, os famosos Chernozem (solos negros) da Ucrânia.

Na região sul do Município, onde a topografia é mais acidentada, os solos são mais diversificados, mais ácidos e menos férteis, com a predominância do Brunizem Vermelho, Litossolo, Latossolo Roxo Distrófico e Terra Roxa Estruturada Eutrófica.

Nessa região, o subsolo promete ser rico em minérios, conforme apontam as pesquisas que só agora tiveram início. É aí também que as condições de clima e solo começam a atrair os fruticultores, principalmente os de maçã e uva.

O clima de Londrina, segundo a classificação de Köppen, é do tipo Cfa, ou seja, clima subtropical úmido, com chuvas em todas as estações, podendo ocorrer secas no período de inverno. A temperatura média do mês mais quente é, geralmente, superior a 25,5° C e a do mês mais frio, inferior a 16,4° C.

Levantamento feito pelo Instituto Agrônomo do Paraná – IAPAR constatou que a temperatura média anual, em 2008, foi de 21,5° C, com média máxima de 27,2° C e a média mínima de 15,9° C.

Londrina, localizada num espigão, apresenta verão quente e inverno ameno, com índices de umidade relativa do ar em torno de 76% no verão e 72% no inverno, e com a umidade relativa média do ano situada em torno de 69%.

Polo de uma região essencialmente agrícola, Londrina sempre foi beneficiada por um regime pluviométrico bem distribuído, durante todo o ano, sendo raríssimos os períodos de grandes estiagens ou chuvas prolongadas. Segundo o IAPAR, a precipitação pluviométrica anual, em 2008, foi de 1.466 mm, sendo fevereiro, agosto e novembro, os meses mais chuvosos e junho, julho e setembro os meses mais secos.

O sistema hidrográfico do Paraná, pela declividade do relevo em direção a Oeste, em sua grande maioria, drena neste sentido, formando a Bacia do Paraná que, por sua vez, interliga à Bacia do Prata.

Porém, o subsistema hidrográfico do Município corre no sentido predominante de Oeste para Leste, uma vez que o relevo está genericamente inclinado da região de Londrina para o Rio Tibagi, que tem sentido Sul-Norte, desaguando no Rio Paranapanema, um dos tributários do Rio Paraná.

Os principais rios do município são Taquara, Apucarana e Tibagi. Este último, com grande potencialidade hídrica, percorre uma extensão aproximada

de 69,25 km no Município. O aproveitamento dos recursos hídricos do Rio Tibagi é ainda pequeno. Seu potencial hidrelétrico é avaliado em 1.500 MW, porém, somente uma usina existente tem potência superior a 20 MW (Usina Hidrelétrica Presidente Vargas, das Indústrias Klabin). Outras pequenas indústrias ali localizadas têm potência inferior a 10 MW.

Os principais ribeirões são: Apertados, Cafezal, Apucarantina, Jacutinga, Cambezinho, Bom Retiro e Quati.

No Município, são poucas as áreas remanescentes da formação vegetal natural (mata pluvial tropical e subtropical) que recobria a região de Londrina. A mata dos Godoy (Reserva Florestal Estadual) e a Reserva Indígena do Apucarantina são formações florestais que demonstram a variedade de gêneros e espécies de vegetação que se encontravam na região.

Em razão do desmatamento verificado no Município de Londrina, existem outras poucas áreas com vegetação natural, em propriedades particulares.

Londrina é a sede da Microrregião Geográfica 011, constituída pelos municípios de Cambé, Ibiporã, Londrina, Pitangueiras, Rolândia e Tamarana (IBGE – 2002).

Londrina é também a sede da AMEPAR – Associação dos Municípios do Médio Paranapanema, congregando 22 municípios, com uma população de 858.932 habitantes (Censo Demográfico IBGE – 2000 – Resultados do Universo).

Compõem a AMEPAR, os seguintes municípios: Alvorada do Sul, Araçongas, Bela Vista do Paraíso, Cafeara, Cambé, Centenário do Sul, Florestópolis, Guaraci, Ibiporã, Jaguapitã, Jataizinho, Londrina, Lupionópolis, Miraselva, Pitangueiras, Porecatu, Prado Ferreira, Primeiro de Maio, Rolândia, Sabáudia, Sertanópolis e Tamarana.

De acordo com o Decreto nº 2441/88, publicado no Diário Oficial do Estado nº 2710/88, a Região Administrativa de Londrina é integrada pelos seguintes municípios: Alvorada do Sul, Bela Vista do Paraíso, Cafeara, Cambé, Centenário do Sul, Florestópolis, Guaraci, Ibiporã, Jaguapitã, Londrina, (pólo), Lupionópolis, Mirasselva, Porecatu, Primeiro de Maio, Rolândia e Sertanópolis;

A Região Metropolitana de Londrina, primeira do interior brasileiro, foi instituída pela Lei Complementar n.º 81, de 17 de junho de 1998, e alterada pelas

Leis n.º 86, de 07/07/2000, e n.º 91, de 05/06/2002, sancionadas pelo governador Jaime Lerner. Fazem parte de sua composição, os municípios de Londrina, Bela Vista do Paraíso, Cambé, Ibiporã, Jataizinho, Rolândia, Sertanópolis e Tamarana, abrangendo uma população de 678.032 habitantes. (IBGE – censo 2000 – Resultados do Universo).

Tabela 3 – Evolução da População Residente do Município de Londrina – 1940/2010

Ano	População Residente						Taxa de Crescimento Geométrico <sup>(1)</sup>
	Urbana		Rural		Total		
	Número	%	Número	%	Número	%	
1940	1 175	36,90	19 103	63,09	30 278	100,00	-
1950	34 230	47,93	37 182	52,07	71 412	100,00	-
1960	77 382	57,40	57 439	42,60	134 821	100,00	6,60
1970	163 528	71,69	64 573	28,31	228 101	100,00	5,40
1980	266 940	88,48	34 771	11,52	301 711	100,00	2,84
1991	366 676	94,00	23 424	6,00	390 100	100,00	2,36
1996	<sup>(2)</sup> 396 121	96,19	<sup>(2)</sup> 15 679	3,81	<sup>(2)</sup> 411 800	100,00	-
2000	433 369	96,94	13 696	3,06	447 065	100,00	1,78
2010	493 520	97,40	13 181	2,60	506 701	100,00	1,26

FONTE: IBGE - Censos Demográficos 1950, 1960, 1970, 1980, 1991 e 2000, 2010; Contagem da População 1996 e Ipardes

(1) Taxa média geométrica de incremento anual da população.

(2) Já subtraída a população de Tamarana, que era distrito do Município de Londrina e foi desmembrado deste, através da Lei Estadual nº 11.224, de 13/12/1995.

Organização dos dados: PML/SEPLAN/Gerência de Pesquisas e Informações

Tabela 4 – Crescimento Percentual da População do Município de Londrina – 1940/2010

Ano	Crescimento Percentual da População (%)		
	Urbana	Rural	Total
1940/50	67,35	48,62	57,60
1950/60	126,06	54,48	88,79
1960/70	111,33	12,42	69,19
1970/80	63,24	-46,15	32,27
1980/91	37,36	-32,63	29,30
1991/96	8,03	-33,06	5,56
1996/00	9,40	-12,65	8,56
2000/10	13,88	-3,76	13,33

FONTE: IBGE - Censos Demográficos 1950, 1960, 1970, 1980, 1991 e 2000; 2010; Contagem da População 1996

Organização dos dados: PML/SEPLAN/Gerência de Pesquisas e Informações

PERFIL DO MUNICÍPIO DE LONDRINA – 2011 (Ano-Base 2010)

Tabela 5 – Estimativas da População do Município de Londrina – 2000/2010

Ano	População Estimada	Crescimento Valor Real	Crescimento %
2000 <sup>(1)</sup>	447 065	-	-
2001	454 871	7 806	1,74
2002	460 909	6 038	1,32
2003	467 334	6 425	1,39
2004	480 822	13 488	2,88
2005	488 287	7 465	1,55
2006	495 656	7 369	1,50
2007	497 833	2 177	0,43
2008	505 184	7 351	1,47
2009	510 707	5 523	1,08
2010 <sup>(2)</sup>	506 701	- 4 006	- 0,78

FONTE: IBGE Estimativa Demográfica (1) População Oficial – Censo Demográfico 2000 (2) População Oficial – Censo Demográfico 2010

Tabela 6 – Distribuição da População do Município de Londrina por Distrito Administrativo – 2010

Município de Londrina	População								
	Urbana			Rural			Total		
	Homens	Mulheres	Total	Homens	Mulheres	Total	Homens	Mulheres	Total
Espírito Santo (1)			(2) ...			(2) ...			(2) ...
Guaravera	1 152	1 147	2 299	880	756	1 636	2 032	1 903	3 935
Irerê	725	696	1 421	481	415	896	1 206	1 111	2 317
Lerroville	825	848	1 673	1 145	957	2 102	1 970	1 805	3 775
Maravilha	250	235	485	250	251	501	500	486	986
Paiquerê	658	661	1 319	898	778	1 676	1 556	1 439	2 995
São Luiz	388	374	762	425	406	831	813	780	1 593
Warta	555	550	1 105	235	215	450	790	765	1 555
Total	4 553	4 511	9 064	4 314	3 778	8 092	8 867	8 289	17 156
Sede	231 085	253 371	484 456	3 107	1 982	5 089	234 192	255 353	489 545
<b>Total Geral</b>	<b>235 638</b>	<b>257 882</b>	<b>493 520</b>	<b>7 421</b>	<b>5 760</b>	<b>13 181</b>	<b>243 059</b>	<b>263 642</b>	<b>506 701</b>

FONTE: IBGE – Censo Demográfico 2010 (Resultados Preliminares do Universo)

(1) O Distrito do Espírito Santo foi criado pela Lei Municipal n.º 5.842, de 20/07/94. (2) O IBGE não considerou a delimitação do Distrito do Espírito Santo, prevista na Lei 5.842/94, em virtude da existência de conflitos (sobreposição de áreas) entre esta Lei e a legislação que dispõe sobre a área urbana municipal. Assim, a população do Distrito do Espírito Santo está computada no Distrito Sede. Organização dos dados: PML/SEPLAN/Gerência de Pesquisas e Informações

Tabela 7 – População por Regiões da Área Urbana da Sede do Município de Londrina – 2010

Regiões	População da Área Urbana da Sede		
	Homens	Mulheres	Total
Centro	38 884	47 230	86 114
Leste	45 319	49 088	94 407
Norte	61 197	65 108	126 305
Oeste	42 371	46 207	88 578
Sul	40 922	43 386	84 308
Entorno das regiões <sup>(1)</sup>	2 392	2 352	4 744
<b>Total</b>	<b>231 085</b>	<b>253 371</b>	<b>484 456</b>

FONTE: IBGE – Censo Demográfico 2010

(1) Demais setores censitários que fazem parte da área urbana da sede do município, porém, não constam em nenhuma das regiões: centro, leste, norte, oeste e sul.

Organização dos dados: PML/SEPLAN/Gerência de Pesquisas e Informações

Tabela 8 – Média de Moradores por Domicílio, por Situação, no Município de Londrina – 1991/2010

Ano	Média de Moradores por Domicílio		
	Urbana	Rural	Total
1991	3,85	4,40	3,88
2000	3,44	3,84	3,45
2010	3,05	3,25	3,06

FONTE: IBGE – Censos Demográficos 1991, 2000 e 2010 (Resultados do Universo)

Organização dos dados: PML/SEPLAN/Gerência de Pesquisas e Informações

Tabela 9 – Distâncias dos Distritos Administrativos à Sede do Município de Londrina, Datas e Números das Leis/Decretos-leis de sua Criação

Distritos	Data de Criação	Número da Lei/ Decreto-Lei	Distâncias da Sede (Km)
Espírito Santo	20/07/1994	Lei nº 5 842	15
Guaravera	11/06/1951	Decreto-lei nº 666	40
Irerê	10/10/1947	Decreto-lei nº 2	25
Lerroville	29/11/1963	Lei nº 4 783	49
Maravilha	02/09/1977	Decreto-lei nº 6 914	26
Paiquerê	21/12/1964	Decreto-lei nº 4 992	35
São Luiz	11/06/1951	Decreto-lei nº 666	32
Warta	14/12/1953	Decreto-lei nº 1 542	23

FONTE: Empresas de Transporte Coletivo de Londrina e Subprefeituras

Organização dos dados: PML/SEPLAN/Gerência de Pesquisas e Informações

Tabela 10 – Área e Altitude da Sede e dos Distritos Administrativos do Município de Londrina

Distritos	Área (Km <sup>2</sup> )	Altitude (M)
Londrina – Sede	338,268	608 (Catedral)
Espírito Santo	184.924	553 (Igreja)
Guaravera	177,305	581 (Praça Rodoviária)
Irerê	135,955	566 (Igreja)
Lerroville	298,590	810 (Igreja)
Maravilha	124,806	465 (Igreja)
Paiquerê	211,958	606 (Igreja)
São Luiz	153,361	669 (Igreja)
Warta	27,730	621 (Igreja)
<b>TOTAL</b>	<b>1 650,809</b>	<b>-</b>

FONTE: Instituto de Pesquisas e Planejamento Urbano de Londrina – IPPUL

NOTA: Segundo a Resolução 05, de 10/10/02, do IBGE, a área total do Município de Londrina equivale a 1.650, 809 km<sup>2</sup>.

Tabela 11 – População do Município de Londrina, Segundo Faixa Etária e Sexo – 2000

Faixa Etária	Total	Homens	Mulheres
Menos de 1 ano	7 424	3 821	3 603
1 ano	7 291	3 700	3 591
2 anos	7 509	3 854	3 655
3 anos	7 459	3 845	3 614
4 anos	7 663	3 947	3 716
5 anos	7 952	3 986	3 966
6 anos	7 586	3 830	3 756
7 anos	7 663	3 941	3 722
8 anos	7 574	3 809	3 765
9 anos	7 886	4 001	3 885
10 anos	7 952	4 007	3 945
11 anos	8 115	4 144	3 971
12 anos	8 100	4 117	3 983
13 anos	7 949	4 100	3 849
14 anos	8 144	4 097	4 047
15 anos	7 872	3 910	3 962
16 e 17 anos	17 231	8 627	8 604
18 e 19 anos	18 187	9 003	9 184
20 a 24 anos	41 808	20 344	21 464
25 a 29 anos	36 065	17 543	18 522
30 a 34 anos	36 646	17 321	19 325
35 a 39 anos	35 509	16 542	18 967
40 a 44 anos	30 947	14 284	16 663
45 a 49 anos	26 620	12 367	14 253
50 a 54 anos	21 503	9 974	11 529
55 a 59 anos	16 630	7 801	8 829
60 a 64 anos	13 815	6 502	7 313
65 a 69 anos	10 640	4 860	5 780
70 a 74 anos	7 755	3 509	4 246
75 a 79 anos	4 855	2 110	2 745
80 anos ou mais	4 715	1 920	2 795
<b>Total</b>	<b>447 065</b>	<b>215 816</b>	<b>231 249</b>

FONTE: IBGE – Censo Demográfico 2000 (Resultados do Universo)

Organização dos dados: PML/SEPLAN/DP/Gerência de Pesquisas e Informações

Tabela 12 – População do Município de Londrina, Segundo Faixa Etária e Sexo – 2010

Faixa Etária	População Residente		
	Masculino	Feminino	Total
Menos de 1 ano	3 372	3 213	6 585
1 ano de idade	3 282	3 072	6 354
2 anos de idade	3 189	2 967	6 156
3 anos de idade	3 240	3 213	6 453
4 anos de idade	3 318	3 272	6 590
5 anos de idade	3 412	3 331	6 743
6 anos de idade	3 368	3 296	6 664
7 anos de idade	3 379	3 161	6 540
8 anos de idade	3 346	3 248	6 594
9 anos de idade	3 588	3 449	7 037
10 anos de idade	4 181	3 912	8 093
11 anos de idade	3 951	3 715	7 666
12 anos de idade	4 021	3 895	7 916
13 anos de idade	4 025	3 848	7 873
14 anos de idade	4 036	3 975	8 011
15 anos de idade	4 211	4 135	8 346
16 anos de idade	4 063	3 960	8 023
17 anos de idade	4 100	4 064	8 164
18 anos de idade	4 156	4 287	8 443
19 anos de idade	4 209	4 480	8 689
20 anos de idade	4 315	4 530	8 845
21 anos de idade	4 598	4 662	9 260
22 anos de idade	4 576	4 691	9 267
23 anos de idade	4 420	4 412	8 832
24 anos de idade	4 400	4 622	9 022
25 a 29 anos de idade	21 624	22 620	44 244
30 a 34 anos de idade	19 927	21 319	41 246
35 a 39 anos de idade	17 492	18 863	36 355
40 a 44 anos de idade	17 264	19 709	36 973
45 a 49 anos de idade	16 176	18 788	34 964
50 a 54 anos de idade	13 926	16 606	30 532
55 a 59 anos de idade	11 725	14 020	25 745
60 a 64 anos de idade	9 161	11 318	20 479
65 a 69 anos de idade	7 003	8 486	15 489
70 a 74 anos de idade	5 232	6 571	11 803
75 a 79anos de idade	3 429	4 708	8 137
80 a 84 anos de idade	2 048	3 024	5 072
85 a 89 anos de idade	893	1 424	2 317
90 a 94 anos de idade	319	598	917
95 a 99 anos de idade	72	149	221
100 anos ou mais de idade	12	29	41
<b>Total</b>	<b>243 059</b>	<b>263 642</b>	<b>506 701</b>

FONTE: IBGE – Censo Demográfico 2010

PERFIL DO MUNICÍPIO DE LONDRINA – 2011 (Ano-Base 2010)

Tabela 13 – Número de Eleitores, por Grau de Instrução e Sexo, no Município de Londrina – 2010

Grau de Instrução	Sexo						Total de Eleitores	% T/Tt
	Masculino	% M/T	Feminino	% F/T	Não Informado	% N/T		
Não Informado	404	38,92	615	59,25	19	1,83	1 038	0,29
Analfabeto	2 410	29,32	5 789	70,43	21	0,26	8 220	2,33
Lê e Escreve	9 667	44,21	12 134	55,50	63	0,29	21 864	6,20
Ensino Fundamental Incompleto	48 851	48,96	50 822	50,94	97	0,1	99 770	28,30
Ensino Fundamental Completo	16 781	48,05	18 098	51,82	48	0,14	34 927	9,91
Ensino Médio Incompleto	39 892	49,39	40 852	50,58	23	0,03	80 767	22,91
Ensino Médio Completo	27 709	44,39	34 678	55,56	31	0,05	62 418	17,71
Superior Incompleto	8 793	46,89	9 947	53,05	11	0,06	18 751	5,32
Superior Completo	10 535	42,53	14 214	57,38	22	0,09	24 771	7,03
<b>Total</b>	<b>165 042</b>	<b>46,82</b>	<b>187 149</b>	<b>53,09</b>	<b>335</b>	<b>0,1</b>	<b>352 526</b>	<b>100</b>

FONTE: Tribunal Superior Eleitoral – Estatística do Eleitorado/2010

Link: [http://www.tse.gov.br/internet/eleicoes/distr\\_instr\\_blank.htm](http://www.tse.gov.br/internet/eleicoes/distr_instr_blank.htm)

Organização dos dados: PML/SEPLAN/DP/Gerência de Pesquisas e Informações

Tabela 14 – Número de Eleitores, Segundo a Faixa Etária e Sexo, no Município de Londrina – 2010

Faixa Etária	Sexo						Total de Eleitores	% T/Tt
	Masculino	% M/T	Feminino	% F/T	Não	% N/T		
16 anos	294	44,48	367	55,52	0	0	661	0,19
17 anos	814	45,63	970	54,37	0	0	1 784	0,51
18 a 20 anos	9 086	49,13	9 406	50,87	0	0	18 492	5,25
21 a 24 anos	15 393	49,22	15 881	50,78	0	0	31 274	8,87
25 a 34 anos	38 396	47,99	41 609	52,01	0	0	80 005	22,69
35 a 44 anos	32 284	47,07	36 276	52,89	34	0,05	68 594	19,46
45 a 59 anos	40 126	45,18	48 553	54,67	132	0,15	88 811	25,19
60 a 69 anos	15 589	44,70	19 193	55,04	90	0,26	34 872	9,89
70 a 79 anos	8 362	44,53	10 365	55,20	50	0,27	18 777	5,33
Superior a 79	4 697	50,75	4 529	48,94	29	0,31	9 255	2,63
Invalida	1	100	0	0	0	0	1	0
<b>Total</b>	<b>165 042</b>	<b>46,82</b>	<b>187 149</b>	<b>53,09</b>	<b>335</b>	<b>0,10</b>	<b>352 526</b>	<b>100</b>

FONTE: Tribunal Superior Eleitoral – Estatística do Eleitorado/ 2010 - Link: <http://www.tse.gov.br/internet/eleicoes/estatistica2008/indexElei.htm>

Organização dos dados: PML/SEPLAN/DP/Gerência de Pesquisas e Informações

PERFIL DO MUNICÍPIO DE LONDRINA – 2011 (Ano-Base 2010)

Tabela 15 – Esperança de Vida Ao Nascer, Taxa de Alfabetização de Adultos, Taxa Bruta de Frequência Escolar, Renda Per Capita e Índice de Desenvolvimento Humano Municipal (IDHM) do Município de Londrina – 1970/2000

Ano	Esperança de Vida ao Nascer	Taxa de Alfabetização De Adultos	Taxa Bruta de Frequência Escolar	Renda Per Capita	IDHM – Longevidade (IDHM-L)	IDHM – Educação (IDHM-E)	IDHM– Renda (IDHM-R)	Índice de Desenvolvimento Humano Municipal (IDHM)	Ranking de IDHM no Paraná	Ranking de IDHM Nacional
2000	71,37	92,93	87,28	439,35	0,773	0,910	0,789	0,824	10º	189º
1991	68,48	88,87	71,58	330,87	0,725	0,831	0,741	0,766	2º	126º
1980	59,39	...	...	...	0,573	0,659	0,956	0,729	8º	234º
1970	52,99	...	...	...	0,467	0,568	0,617	0,551	3º	150º

FONTE: Programa das Nações Unidas para o Desenvolvimento – PNUD/Atlas do Desenvolvimento Humano no Brasil 2000 (Dados de 1991 e 2000) e Atlas do Desenvolvimento Humano no Brasil 1998 (Dados 1970 e 1980)

Organização dos dados: PML/SEPLAN/DP/Gerência de Pesquisas e Informações

Tabela 16 – Produto Interno Bruto (PIB) a Preços Correntes e Produto Interno Bruto Per Capita de Londrina – 2002/2008

ANO	A Preços Correntes (R\$ 1 000)	Per Capita (R\$)
2002	4 367 020	9 372
2003	5 279 545	11 153
2004	5 847 694	12 162
2005	6 217 351	12 733
2006	6 612 093	13 339
2007	7 992 507	16 055
2008	8 033 461	15 902

FONTE: IBGE – Produto Interno Bruto dos Municípios 2002-2008  
Organização dos dados: PML/SEPLAN/DP/Gerência de Pesquisas e Informações

Tabela 17 – Produto Interno Bruto (PIB) de Londrina por Setor – 2002/2008

Ano	Agropecuária (R\$ mil) <sup>1</sup>	Particip. (%)	Indústria (R\$ mil) <sup>1</sup>	Particip. (%)	Serviços (R\$ mil) <sup>1</sup>	Particip. (%)
2002	88 177	2,3	874 473	22,9	2 863 428	74,8
2003	132 679	2,9	1 051 630	22,8	3 438 231	74,4
2004	109 195	2,1	1 207 429	23,3	3 866 483	74,6
2005	75 424	1,4	1 212 547	22,3	4 144 811	76,3
2006	67 846	1,1	1 239 098	21,1	4 545 854	77,6
2007	129 085	1,8	1 403 102	20,6	5 272 843	77,4
2008	133 165	2,0	1 353 912	20,4	5 136 468	77,5

FONTE: IBGE

NOTA: A composição setorial foi calculada a partir do valor adicionado.

(1) A preços correntes.

# 2.1

## Ocupação e renda



Tabela 18 – População Economicamente Ativa (PEA) e Percentual da PEA Sobre a População Total do Município de Londrina – 1991/2006

Ano	População Total do Município*	População Economicamente Ativa (PEA)	% da Pea Sobre a População Total
1991	390 100	168 562*	43,21
2000	447 065	231 145*	51,70
2003	467 334	232 153**	49,68
2004	480 822	235 160**	48,91
2005	488 287	237 960**	48,73
2006	495 656	240 641**	48,54

FONTE: \*IBGE – Censos Demográficos 1991,2000 e Estimativas da População para Estados e Municípios 2003, 2004, 2005 e 2006

\*\*Projeção da População Economicamente Ativa (PEA) Paraná e Municípios 2003-2006, Secretaria de Estado do Trabalho, Emprego e Promoção Social – SETP

NOTA: População Economicamente Ativa: pessoas com 10 anos ou mais de idade, ocupadas e desocupadas na semana de referência, ou seja, pessoas com 10 anos ou mais de idade que tinham trabalho durante toda ou uma parte da semana de referência, ainda que afastadas por motivo de férias, licença, falta, greve, etc, e as pessoas com 10 anos ou mais de idade sem trabalho na semana de referência, mas que haviam tomado alguma providência efetiva para conseguir trabalho no período de referência de 30 dias. (IBGE – Censo Demográfico 2000)

A Projeção da População Economicamente Ativa (PEA), Paraná e Municípios 2003-2006 da Secretaria de Estado do Trabalho, Emprego e Promoção Social – SETP utiliza o mesmo conceito de PEA adotado pelo IBGE, que inclui as pessoas que foram classificadas como ocupadas ou desocupadas na semana de referência da pesquisa.

Organização dos dados: PML/SEPLAN/DP/Gerência de Pesquisas e Informações

Tabela 19 – População Economicamente Ativa (PEA) Segundo Zona e Sexo – 2000

Urbana	Rural	Masculino	Feminino	PEA Total
224 427	6 718	131 538	99 607	231 145

FONTE: IBGE - Censo Demográfico – Resultado da Amostra in Cadernos Municípios – IPARDES/2006

Organização dos dados: PML/SEPLAN/DP/Gerência de Pesquisas e Informações

PERFIL DO MUNICÍPIO DE LONDRINA – 2011 (Ano-Base 2010)

Tabela 20 – Domicílios e Moradores em Domicílios Particulares Permanentes, por Classes de Rendimento Nominal Mensal da Pessoa Responsável pelo Domicílio, no Município de Londrina – 2000

Classes de Rendimento Nominal Mensal da Pessoa Responsável pelo Domicílio	Moradores em Domicílios Particulares Permanentes	%	Domicílios Particulares Permanentes	%
Até ¼ de salário mínimo	299	0,07	98	0,08
Mais de ¼ a ½ salário mínimo	1 636	0,37	455	0,36
Mais de ½ a ¾ de salário mínimo	3 814	0,86	1 066	0,83
Mais de ¾ a 1 salário mínimo	39 582	8,90	12 556	9,83
Mais de 1 a 1¼ salários mínimos	5 814	1,31	1 731	1,36
Mais de 1¼ a 1½ salários mínimos	18 494	4,16	5 190	4,06
Mais de 1½ a 2 salários mínimos	54 766	12,31	15 430	12,08
Mais de 2 a 3 salários mínimos	58 074	13,05	16 423	12,86
Mais de 3 a 5 salários mínimos	82 540	18,55	23 278	18,23
Mais de 5 a 10 salários mínimos	84 918	19,10	24 603	19,27
Mais de 10 a 15 salários mínimos	23 469	5,27	6 900	5,40
Mais de 15 a 20 salários mínimos	18 498	4,16	5 396	4,23
Mais de 20 a 30 salários mínimos	10 617	2,38	3 048	2,39
Mais de 30 salários mínimos	14 603	3,28	4 034	3,16
Sem rendimento (1)	27 732	6,23	7 484	5,86
<b>Total</b>	<b>444 856</b>	<b>100,00</b>	<b>127 692</b>	<b>100,00</b>

FONTE: IBGE – Censo Demográfico 2000 (Resultados do Universo)

NOTA: Salário mínimo utilizado: R\$ 151,00.

Organização dos dados: PML/SEPLAN/DP/Gerência de Pesquisas e Informações

Inclui os domicílios cuja pessoa responsável recebia somente em benefícios.

PERFIL DO MUNICÍPIO DE LONDRINA – 2011 (Ano-Base 2010)

Tabela 21 – Domicílios Particulares Permanentes e Moradores em Domicílios Particulares Permanentes, por Situação, Sexo e Classes de Rendimento Nominal Mensal da Pessoa Responsável pelo Domicílio, no Município de Londrina – 2000

Classes de Rendimento Nominal Mensal da Pessoa Responsável pelo Domicílio	Domicílios Particulares Permanentes						Moradores em Domicílios Particulares Permanentes					
	Urbana		Rural		Total		Urbana		Rural		Total	
	Masc.	Fem.	Masc.	Fem.	Masc.	Fem.	Masc.	Fem.	Masc.	Fem.	Masc.	Fem.
Até ¼ de salário mínimo	56	38	4	-	60	38	193	98	8	-	201	98
Mais de ¼ a ½ salário mínimo	220	208	24	3	244	211	826	723	81	6	907	729
Mais de ½ a ¾ de salário	579	397	81	9	660	406	2 152	1 344	290	28	2 442	1 372
Mais de ¾ a 1 salário mínimo	5 922	5 861	687	86	6 609	5 947	20 153	16 694	2 499	236	22 652	16 930
Mais de 1 a 1 e ¼ salários	781	797	143	10	924	807	2 747	2 467	563	37	3 310	2 504
Mais de 1 e ¼ a 1 e ½ sal.	2 968	1 810	397	15	3 365	1 825	11 117	5 664	1 657	56	12 774	5 720
Mais de 1 e ½ a 2 salários	10 049	4 629	714	38	10 763	4 667	37 414	14 404	2 825	123	40 239	14 527
Mais de 2 a 3 salários mínimos	12 391	3 661	357	14	12 748	3 675	45 784	10 765	1 490	35	47 274	10 800
Mais de 3 a 5 salários mínimos	18 609	4 306	346	17	18 955	4 323	68 968	12 158	1 354	60	70 322	12 218
Mais de 5 a 10 salários	19 339	5 007	242	15	19 581	5 022	70 358	13 551	961	48	71 319	13 599
Mais de 10 a 15 salários	5 348	1 503	44	5	5 392	1 508	19 367	3 939	148	15	19 515	3 954
Mais de 15 a 20 salários	4 396	980	20	-	4 416	980	15 874	2 536	88	-	15 962	2 536
Mais de 20 a 30 salários	2 605	423	20	-	2 625	423	9 485	1 054	78	-	9 563	1 054
Mais de 30 salários mínimos	3 637	373	24	-	3 661	373	13 494	1 021	88	-	13 582	1 021
Sem rendimento <sup>(1)</sup>	4 934	2 309	220	21	5 154	2 330	18 879	7 961	827	65	19 706	8 026
<b>Total</b>	<b>91 834</b>	<b>32 302</b>	<b>3 323</b>	<b>233</b>	<b>95 157</b>	<b>32 535</b>	<b>336 811</b>	<b>94 379</b>	<b>12 957</b>	<b>709</b>	<b>349 768</b>	<b>95 088</b>

FONTE: IBGE – Censo Demográfico 2000 (Resultados do Universo)

NOTA: Salário mínimo utilizado: R\$ 151,00.

Organização dos dados: PML/SEPLAN/DP/Gerência de Pesquisas e Informações

<sup>(1)</sup> Inclui as pessoas que receberam somente em benefícios

PERFIL DO MUNICÍPIO DE LONDRINA – 2011 (Ano-Base 2010)

Tabela 22 – Pessoas de 10 Anos ou mais de Idade, Ocupadas na Semana de Referência, por Cor ou Raça, Sexo e Classes de Rendimento Nominal Mensal de Todos os Trabalhos, no Município de Londrina – 2000

Classes de Rendimentos Nominal Mensal de Todos	Cor ou Raça e Sexo													
	Branca		Preta		Amarela		Parda		Indígena		Sem		Total	
	Masc.	Fem.	Mas	Fem	Masc.	Fem.	Masc.	Fem.	Mas	Fem.	Masc.	Fem	Masc.	Fem.
Até ½ s. m.	851	1 405	51	145	13	39	321	538	-	10	-	10	1 236	2 147
Mais de ½ a 1 s. m.	5 420	8 202	420	700	91	192	2 689	2 946	43	52	16	33	8 678	12 125
Mais de 1 a 2 s. m.	17 986	21 222	1 480	1 328	330	568	7 279	6 537	111	110	34	107	27 220	29 872
Mais de 2 a 3 s. m.	12 977	8 407	1 050	360	241	254	4 205	1 569	26	19	46	46	18 545	10 654
Mais de 3 a 5 s. m.	16 429	7 494	835	197	560	495	4 139	907	79	25	35	32	22 076	9 151
Mais de 5 a 10 s.	16 555	8 545	450	260	1 050	751	2 397	523	74	17	53	4	20 580	10 100
Mais de 10 a 15 s.	4 359	2 184	73	12	393	288	454	90	20	-	-	8	5 298	2 581
Mais de 15 a 20 s.	3 745	1 235	6	-	446	261	265	46	-	-	15	-	4 477	1 542
Mais de 20 a 30 s.	2 133	659	-	-	252	56	91	56	10	-	12	-	2 498	771
Mais de 30 s. m.	3 245	550	25	-	404	71	120	49	-	-	-	-	3 795	671
Sem rendimento <sup>(1)</sup>	2 038	3 044	104	53	178	300	406	685	9	22	11	-	2 747	4 105
<b>Total</b>	<sup>(2)</sup> 85 738	<sup>(2)</sup> 62 947	<sup>(3)</sup> 4 494	<sup>(3)</sup> 3 055	<sup>(4)</sup> 3 958	<sup>(4)</sup> 3 275	<sup>(5)</sup> 22 366	<sup>(5)</sup> 13 946	<sup>(6)</sup> 372	<sup>(6)</sup> 255	<sup>(7)</sup> 222	<sup>(7)</sup> 240	<sup>(8)</sup> 117 150	<sup>(8)</sup> 83 719

FONTE: IBGE – Censo Demográfico 2000 (Dados da Amostra)

NOTA: Salário mínimo (s. m.) utilizado: R\$ 151,00.

Organização dos dados: PML/SEPLAN/DP/Gerência de Pesquisas e Informações

(1) Inclui as pessoas que receberam somente em benefícios.

(2) Segundo o IBGE, esta soma corresponde a 85 739.

(3) Segundo o IBGE, esta soma corresponde a 3 959.

(4) Segundo o IBGE, esta soma corresponde a 3 276.

(5) Segundo o IBGE, esta soma corresponde a 22 365.

(6) Segundo o IBGE, esta soma corresponde a 254.

(7) Segundo o IBGE, esta soma corresponde a 117 151.

(8) Segundo o IBGE, esta soma corresponde a 83 718.

PERFIL DO MUNICÍPIO DE LONDRINA – 2011 (Ano-Base 2010)

Tabela 23 – Pessoas de 10 Anos ou mais de Idade, Ocupadas na Semana de Referência, por Seção de Atividade e Classes de Rendimento Nominal Mensal do Trabalho Principal, no Município de Londrina – 2000

Seção de Atividade do Trabalho Principal	Classes De Rendimento Nominal Mensal Do Trabalho Principal								Total
	Até 1 salário mínimo	Mais de 1 a 2 salários mínimos	Mais de 2 a 3 salários mínimos	Mais de 3 a 5 salários mínimos	Mais de 5 a 10 salários mínimos	Mais de 10 a 20 salários mínimos	Mais de 20 salários mínimos	Sem rendimento <sup>(1)</sup>	
Agricultura, pecuária, silvicultura e exploração florestal	2 406	<sup>(2)</sup> 2 883	663	743	923	445	374	2 113	10 550
Pesca	13	<sup>(3)</sup> 22	-	6	-	14	-	27	82
Indústria extrativa	9	18	24	38	18	-	-	-	107
Indústria de transformação	2 823	9 895	5 176	<sup>(4)</sup> 4 482	<sup>(5)</sup> 3 904	1 455	657	742	29 134
Produção e distribuição de eletricidade, gás e água	46	80	79	135	211	119	32	-	<sup>(6)</sup> 702
Construção	1 454	5 218	3 148	3 090	1 724	687	253	<sup>(7)</sup> 253	15 827
Comércio, reparação de veículos automotores, objetos pessoais e domésticos	3 776	11 988	6 566	7 004	6 818	3 416	1 488	1 582	42 638
Alojamento e alimentação	1 269	3 342	1 395	1 329	1 289	408	237	772	10 041
Transporte, armazenagem e comunicação	515	2 049	2 070	2 919	2 495	805	423	121	<sup>(8)</sup> 11 397
Intermediação financeira	180	474	228	625	1 221	765	231	9	<sup>(9)</sup> 3 733
Atividades imobiliárias, aluguéis e serviços prestados às empresas	1 635	3 879	2 785	3 010	2 594	1 631	996	287	<sup>(10)</sup> 16 817
Administração pública, defesa e seguridade social	411	1 146	809	1 777	2 318	866	538	93	<sup>(11)</sup> 7 958
Educação	963	3 237	1 955	1 996	3 105	1 542	585	296	<sup>(12)</sup> 13 679
Saúde e serviços sociais	405	2 117	1 789	2 150	2 183	912	797	205	10 558

continua

Tabela 23 – Pessoas de 10 anos ou mais de idade, ocupadas na semana de referência, por seção de atividade e classes de rendimento nominal mensal do trabalho principal, no município de Londrina – 2000

conclusão

Seção de Atividade do Trabalho Principal	Classes De Rendimento Nominal Mensal Do Trabalho Principal								Total
	Até 1 salário mínimo	Mais de 1 a 2 salários mínimos	Mais de 2 a 3 salários mínimos	Mais de 3 a 5 salários mínimos	Mais de 5 a 10 salários mínimos	Mais de 10 a 20 salários mínimos	Mais de 20 salários mínimo	Sem rendimento <sup>(1)</sup>	
Outros serviços coletivos, sociais e pessoais	1 424	2 812	1 394	1 733	1 430	513	206	291	<sup>(13)</sup> 9 803
Serviços domésticos	7 199	8 097	1 145	199	20	-	-	57	16 717
Organismos internacionais e outras instituições extraterritoriais	-	-	-	-	-	-	-	-	-
Atividades mal especificadas	188	311	145	207	137	68	35	35	1 126
<b>Total</b>	<b>24 716</b>	<b>57 568</b>	<b>29 371</b>	<b>31 443</b>	<b>30 390</b>	<b>13 646</b>	<b>6 852</b>	<b>6 883</b>	<b>200 869</b>

FONTE: IBGE – Censo Demográfico 2000 (Primeiros Resultados da Amostra)

NOTA: Salário mínimo utilizado: R\$ 151,00.

Organização dos dados: PML/SEPLAN/DP/Gerência de Pesquisas e Informações

- (1) Inclui as pessoas que receberam somente em benefícios.
- (2) Segundo o IBGE, este número corresponde a 2 884.
- (3) Segundo o IBGE, este número corresponde a 23.
- (4) Segundo o IBGE, este número corresponde a 4 483.
- (5) Segundo o IBGE, este número corresponde a 3 905.
- (6) Segundo o IBGE, esta soma corresponde a 701.
- (7) Segundo o IBGE, este número corresponde a 254.
- (8) Segundo o IBGE, esta soma corresponde a 11 396.
- (9) Segundo o IBGE, esta soma corresponde a 3 734.
- (10) Segundo o IBGE, esta soma corresponde a 16 818.
- (11) Segundo o IBGE, esta soma corresponde a 7 957.
- (12) Segundo o IBGE, esta soma corresponde a 13 677.
- (13) Segundo o IBGE, esta soma corresponde a 9 804.

Tabela 24 – Pessoas de 10 anos ou mais de idade, ocupadas na semana de referência, por Classes de Rendimento Nominal Mensal de Todos os trabalhos, no Município de Londrina – 2000

<b>Classes de Rendimento Nominal Mensal de Todos os Trabalhos</b>	<b>Pessoas de 10 Anos ou Mais de Idade Ocupadas na Semana de Referência</b>
Até 1 salário mínimo	24 186
Mais de 1 a 2 salários mínimos	57 092
Mais de 2 a 3 salários mínimos	29 199
Mais de 3 a 5 salários mínimos	31 227
Mais de 5 a 10 salários mínimos	30 680
Mais de 10 a 20 salários mínimos	13 898
Mais de 20 salários mínimos	7 735
Sem rendimento <sup>(1)</sup>	6 852
<b>Total</b>	<b>200 869</b>

FONTE: IBGE – Censo Demográfico 2000 (Primeiros Resultados da Amostra)

NOTA: Salário mínimo utilizado: R\$ 151,00.

Organização dos dados: PML/SEPLAN/DP/Gerência de Pesquisas e Informações

(1) Esta categoria inclui as pessoas que receberam somente em benefícios.

Tabela 25 – Pessoas de 10 anos ou mais de idade, ocupadas na semana de referência, por Classes de Rendimento Nominal Mensal do Trabalho Principal e Sexo, No Município De Londrina – 2000

<b>Classes de Rendimento Nominal Mensal do Trabalho Principal</b>	<b>Pessoas de 10 Anos ou Mais de Idade Ocupadas na Semana de Referência</b>		<b>Total</b>
	<b>Homens</b>	<b>Mulheres</b>	
Até 1 salário mínimo	10 032	14 684	24 716
Mais de 1 a 2 salários mínimos	27 575	29 993	57 568
Mais de 2 a 3 salários mínimos	18 794	10 577	29 371
Mais de 3 a 5 salários mínimos	22 085	9 358	31 443
Mais de 5 a 10 salários mínimos	20 386	<sup>(1)</sup> 10 004	30 390
Mais de 10 a 20 salários mínimos	9 813	3 833	13 646
Mais de 20 salários mínimos	5 719	1 133	6 852
Sem rendimento <sup>(2)</sup>	2 747	4 136	6 883
<b>Total</b>	<b>117 151</b>	<b>83 718</b>	<b>200 869</b>

FONTE: IBGE – Censo Demográfico 2000 (Primeiros Resultados da Amostra)

NOTA: Salário mínimo utilizado: R\$ 151,00.

Organização dos dados: PML/SEPLAN/DP/Gerência de Pesquisas e Informações

(1) Segundo o IBGE, este dado corresponde a 10 003.

(2) Esta categoria inclui as pessoas que receberam somente em benefícios.

Tabela 26 – Pessoas de 10 anos ou mais de idade, ocupadas na semana de referência, por sexo e grandes grupos de ocupação no trabalho principal, no Município de Londrina – 2000

Grupos de Ocupação no Trabalho Principal	Sexo		Total
	Masculino	Feminino	
Membros superiores do poder público, dirigentes de organizações de interesse público e de empresas, e gerentes	(1) 8 381	3 874	12 255
Profissionais das ciências e artes	8 459	9 291	17 750
Técnicos de nível médio	12 428	7 940	20 368
Trabalhadores de serviços administrativos	(2) 9 124	13 399	22 523
Trabalhadores dos serviços, vendedores do comércio em lojas e mercados	27 840	39 129	(3) 66 969
Trabalhadores agropecuários, florestais, de caça e pesca	7 693	1 866	959
Trabalhadores da produção de bens e serviços industriais	36 717	7 765	44 482
Trabalhadores de reparação e manutenção	4 555	51	4 606
Membros das forças armadas, policiais e bombeiros militares	990	30	(4) 1 020
Ocupações mal especificadas	964	373	(5) 1 337
<b>Total</b>	<b>117 151</b>	<b>83 718</b>	<b>200 869</b>

FONTE: IBGE – Censo Demográfico 2000 (Primeiros Resultados da Amostra)

Organização dos dados: PML/SEPLAN/DP/Gerência de Pesquisas e Informações

(1) Segundo o IBGE, este número corresponde a 8 382.

(2) Segundo o IBGE, este número corresponde a 9 125.

(3) Segundo o IBGE, esta soma corresponde a 66 968.

(4) Segundo o IBGE, esta soma corresponde a 1 021.

(5) Segundo o IBGE, esta soma corresponde a 1 336.

# 2.2

## Símbolos municipais



São considerados símbolos do Município de Londrina, pela Lei n.º 508, de 27 de novembro de 1959:

- a) a Bandeira Municipal;
- b) o Hino a Londrina; e
- c) o Brasão de Armas do Município.

### **Histórico**

A Lei n.º 508, de 27 de novembro de 1959, criou os símbolos acima mencionados, sendo que a Bandeira e o Brasão de Armas são de autoria do Professor Guilherme de Almeida. O Hino Municipal tem como autor da letra o Sr. Francisco Pereira Almeida Júnior e, da música, o Maestro Andréa Nuzzi.

Em 1972, o Executivo Municipal solicitou ao Professor Arcinoé Peixoto de Faria reestudo e análise da Bandeira e Brasão de Armas do Município. Constatadas incorreções que deveriam ser objeto de reformulação, foi enviado à Câmara Municipal um Projeto de Lei, visando à nova e correta descrição dos referidos símbolos, não aprovado naquela oportunidade.

Em 1977, o Executivo Municipal submeteu os Símbolos Municipais ao estudo do heraldista e professor Arthur Luponi, que constatou os mesmos equívocos.

Tendo em vista o acima exposto, o Executivo encaminhou à Câmara Municipal, em abril de 1981, o Projeto de Lei n.º 26/81, que propunha nova descrição ao Brasão de Armas do Município e a realização de concurso para a escolha de desenho para a feitura da nova Bandeira Municipal.

O referido projeto de lei foi aprovado e a Câmara Municipal decretou a Lei n.º 3.322, de 03 de setembro de 1981, sancionada pelo Prefeito Municipal, a qual, em seu artigo 1º, altera o artigo 7º da Lei n.º 508, de 27 de novembro de 1959, referente ao Brasão de Armas do Município, que passa a vigorar com a seguinte redação:

## BRASÃO DE ARMAS



As **torres** identificam uma cidade de primeira grandeza. O **escudo de prata** reverencia os descobridores portugueses, enquanto a cruz vermelha é homenagem aos empreendedores ingleses que deram início a Londrina. As **estrelas de prata** representam a constelação de Cruzeiro do Sul, o **arado** lembra o valor do trabalho na terra e os **ramos de cafeeiro** formam um registro histórico do produto que marcou o progresso da cidade.

“Art. 7º - O Brasão de Armas do Município de Londrina, de autoria do Professor Guilherme de Almeida, com as modificações introduzidas pelo heraldista e Professor Arthur Luponi, a partir do dia 1º de janeiro de 1982, passará a ser assim descrito:

I – Escudo português de prata, esquartelado com uma cruz de goles, carregada de quatro estrelas de prata, de cinco pontas, em cruz, acompanhadas de um arado de sable, com as estevas voltadas para a sinistra, no cantão direito do chefe.

II – Coroa mural de prata, composta de oito torres, com cinco à vista, com os portões e janelas de sable.

III – Gravação, em prata, do topônimo LONDRINA, no fitão de goles, tendo nas pontas em flâmula, à destra, a data de criação do Município – 03 de dezembro de 1934 – e, à sinistra, a data de sua instalação – 10 de dezembro de 1934.

“IV – Suportes representados por dois ramos de cafeeiro, frutificados, de sua cor, sendo um à destra e outro à sinistra, passados em aspa, na parte inferior do escudo.”

## BANDEIRA MUNICIPAL



O **vermelho cereja** representa a cor da terra, a fertilidade, e simboliza o entusiasmo, a coragem e o espírito de luta. Dispostas em cruz, as **estrelas de prata** lembram o Cruzeiro do Sul, os quatro continentes de onde vieram os pioneiros e representam a inspiração, o caminho e o rumo. Equidistantes, as estrelas simbolizam ainda a expansão em todos os sentidos e direções, os braços abertos aos quatro pontos cardeais e o equilíbrio.

A Lei n.º 3.322, de 03 de setembro de 1981, em seu artigo 2º, autoriza o Executivo a realizar concurso para escolha de desenho para a feitura de nova Bandeira do Município de Londrina.

Enquanto o referido concurso não se realizar, a atual Bandeira, criada pela Lei n.º 508, de 27 de novembro de 1959, continuará a vigorar, sendo assim descrita, no artigo 3º desta lei:

“Art. 3º - A Bandeira Municipal, executada pelo Professor Guilherme de Almeida, destina-se, precipuamente, às repartições públicas municipais, inclusive escolas e entidades autárquicas. Será confeccionada em tecido de pano, na cor vermelha, encimada por quatro estrelas, simbolizando a cruz do ‘Cruzeiro do Sul’, mantendo-se, rigorosamente, as seguintes proporções: retângulo de 20 x 14 (vinte por quatorze) módulos e as estrelas com cinco pontas, inscritas numa circunferência imaginária de  $2\frac{1}{2}$  (dois e meio) módulos de diâmetro e distantes as verticais um módulo das extremidades do pano.

Parágrafo único – A Bandeira Municipal, heraldicamente, assim se descreve:

“De goles com quatro estrelas equidistantes e centradas de prata, postas em cruz.”

## **HINO A LONDRINA**

A Lei n.º 508, de 27 de novembro de 1959, dispõe sobre o Hino a Londrina, em seu artigo 6º, que transcrevemos:

“Art. 6º - O Hino a Londrina compõe-se de letra de Francisco Pereira Almeida Junior e música de Andréa Nuzzi, na forma dos anexos 2, 3 e 4, letra, música para piano e canto e música para banda.”

A música do Hino a Londrina foi objeto de concurso realizado no ano de 1958, pela Prefeitura, cujo regulamento foi também divulgado na imprensa da capital do Estado e das cidades de São Paulo e Rio de Janeiro.

Seis composições foram apresentadas, em resposta ao chamamento público, tendo a Comissão Julgadora, integrada pelos Professores Bento Mussurunga, Edgard Chalbaud Sampaio e João Ramalho, da Escola de Música e Belas Artes do Paraná, sendo aprovada a composição do Maestro Andréa Nuzzi.

A letra do Hino é de autoria do poeta Francisco Pereira Almeida Junior.

**Música: Andrea Nuzzi**  
**Letra: Francisco Pereira Almeida Jr.**

Londrina!  
Cidade de braços abertos  
A todos os filhos do nosso Brasil!  
E a todos aqueles de Pátria distantes,  
Que aqui confiantes  
Sob um pátio anil,  
Seu lar construíram e aos filhos se uniram,  
E aos filhos se uniram do nosso Brasil!  
Londrina!  
Cidade que sobe, que cresce,  
Que brota e floresce,  
Que em frutos se expande!  
Que a Pátria enriquece,  
Que alta, e que grande,  
O encanto oferece  
De sempre menina!  
Londrina!  
Das matas e das derrubadas,  
Londrina das roças de espigas dobradas!  
Das filas cerradas de pés de café!  
Dos grandes poentes das tardes douradas,  
De escolas ao longo, das longas estradas!  
Do arado, do livro, da indústria e da fé!  
De braços abertos, dá pouso e guarida,  
A todos que a buscam, materna e gentil!  
Porém, destemida, se os brios lhe ofuscam,  
Só ser atrevida, impávida, hostil.  
Seu solo fecundo, feraz, generoso  
A quem, carinhoso, lhe deita a semente,  
Por uma dá mil!  
Padrão de trabalho plantado na História!  
Londrina!  
Cidade que um povo viril  
Ergueu para a  
Glória  
Do nosso Brasil!

# Estrutura econômica do município



3.1

## Setor Primário

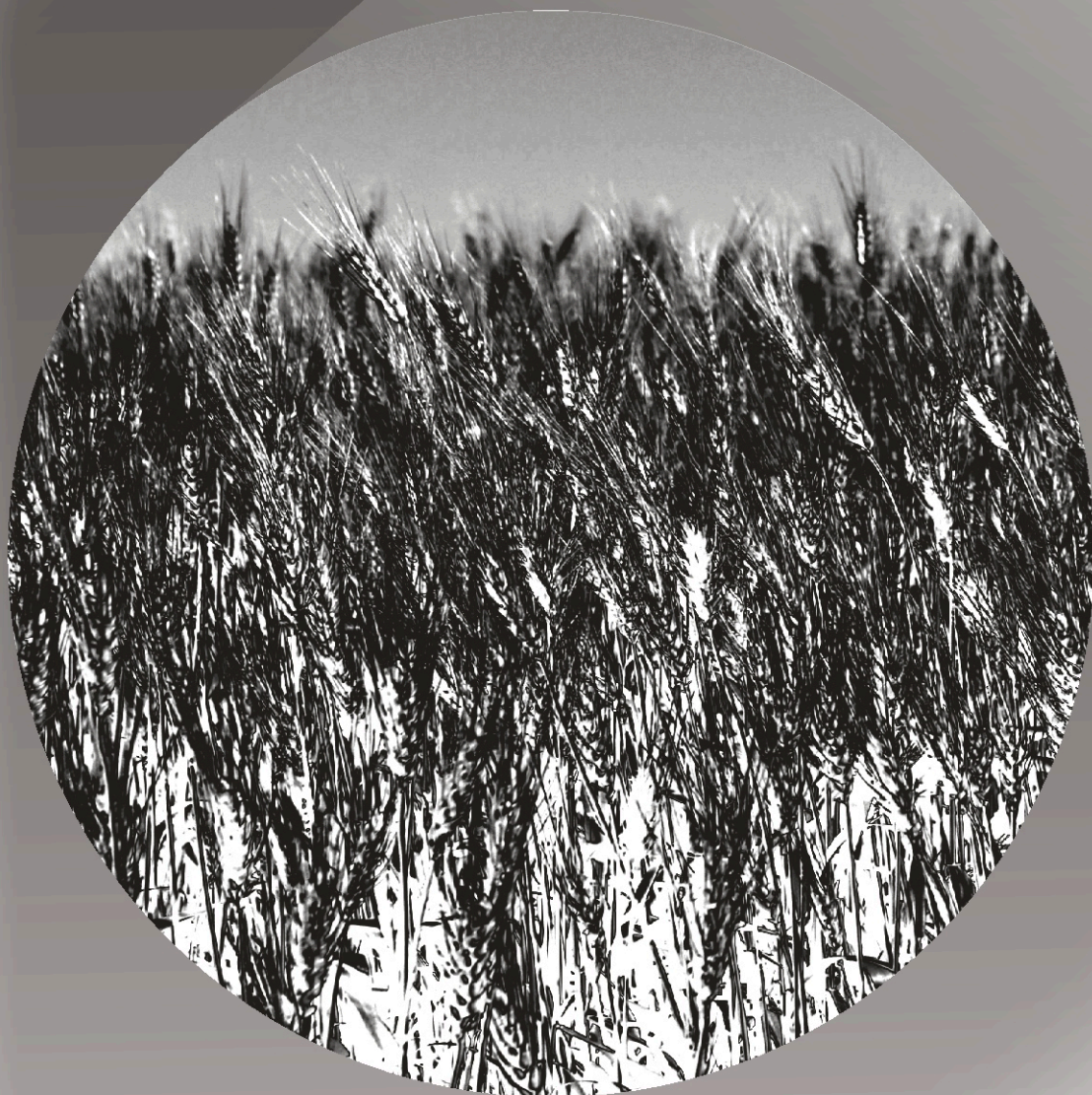

PERFIL DO MUNICÍPIO DE LONDRINA – 2011 (Ano-Base 2010)

Tabela 27 – Estrutura Fundiária do Município de Londrina –1985, 1995/1996, 2006

GRUPOS DE ÁREA TOTAL (ha)	1985				1995/1996				2006			
	Nº de Estab.	%	Área (ha)	%	Nº de Estab.	%	Área (ha)	%	Nº de Estab.	%	Área (ha)	%
Menos de 1 ha	293	7,06	142	0,07	107	3,43	54	0,03	668	21,25	290	0,18
1 a menos de 2 ha	223	5,37	310	0,16	163	5,23	215	0,12	173	5,50	219	0,14
2 a menos de 5 ha	624	15,03	2 260	1,19	474	15,20	1 641	0,90	524	16,67	1 764	1,10
5 a menos de 10 ha	686	16,53	5 360	2,81	469	15,04	3 686	2,01	389	12,37	2 971	1,87
10 a menos de 20 ha	974	23,46	13 586	7,13	715	22,92	9 984	5,45	520	16,54	7 214	4,53
20 a menos de 50 ha	765	18,43	24 175	12,69	549	17,60	17 289	9,44	361	11,48	11 593	7,28
50 a menos de 100 ha	251	6,05	17 822	9,36	244	7,82	17 452	9,53	174	5,53	12 557	7,89
100 a menos de 200 ha	154	3,71	21 550	11,32	186	5,96	26 135	14,27	122	3,88	17 445	10,96
200 a menos de 500 ha	120	2,89	35 196	18,48	135	4,33	41 334	22,58	176	5,60	63 847	40,12
500 a menos de 1 000 ha	41	0,99	29 002	15,23	42	1,35	29 806	16,28	23	0,73	16 687	10,49
1 000 a menos de 2 000 ha	14	0,34	19 216	10,10	12	0,38	16 187	8,84	-	-	-	-
1 000 a menos de 2 500 ha	-	-	-	-	-	-	-	-	8	0,25	12 145	7,63
2 000 a menos de 5 000 ha	5	0,12	15 996	8,40	-	-	-	-	-	-	-	-
2 500 ha e mais	-	-	-	-	-	-	-	-	3	0,10	12 411	7,80
5 000 a menos de 10 000 ha	1	0,02	5 820	3,06	1	0,03	5 821	3,18	-	-	-	-
10 000 a menos de 100 000 ha	-	-	-	-	1	0,03	13 489	7,37	-	-	-	-
100 000 ha e mais	-	-	-	-	-	-	-	-	-	-	-	-
Sem declaração de área	-	-	-	-	21	0,67	-	-	3	0,10	-	-
<b>Total</b>	<b>4 151</b>	<b>100</b>	<sup>(2)</sup> <b>190 435</b>	<b>100</b>	<b>3 119</b>	<b>100</b>	<b>183 093</b>	<b>100</b>	<b>3 144</b>	<b>100</b>	<b>159 143</b>	<b>100</b>

FONTE: IBGE – Censos Agropecuários de 1980, 1985, 1995/96 e 2006.

Organização dos dados: PML/SEPLAN/DP/Gerência de Pesquisas e Informações

(1) Segundo o IBGE, esta soma corresponde a 192 688 ha.

(2) Segundo o IBGE, esta soma corresponde a 190 440 ha.

PERFIL DO MUNICÍPIO DE LONDRINA – 2011 (Ano-Base 2010)

Tabela 28 – Colheita e Valor da Produção dos Principais Produtos da Lavoura Temporária no Município de Londrina – 2010

PRODUTOS	RENDIMENTO MÉDIO Kg/ha	QUANTIDADE PRODUZIDA (t)	VALOR DA PRODUÇÃO (mil reais)	ÁREA COLHIDA (ha)
Amendoim em casca	1 500	45	45	30
Arroz em casca	1 894	3 258	2 036	1 720
Aveia em grão	2 200	396	119	180
Cana-de-açúcar	55 000	1 375	48	25
Feijão em grão	1 398	2 415	2 497	1 727
Mandioca	17 000	4 250	595	250
Milho em grão	3 892	83 387	22 264	21 420
Soja em grão	2 520	100 800	72 173	40 000
Tomate	78 052	44 568	22 284	571
Trigo em grão	1 500	41 250	17 160	27 500
Triticale	1 820	364	73	200
<b>Total</b>	<b>166 776</b>	<b>282 108</b>	<b>139 294</b>	<b>93 623</b>

FONTE: IBGE – Produção Agrícola Municipal 2009

Organização dos dados: PML/SEPLAN/DP/Gerência de Pesquisas e Informações

Tabela 29 – Colheita e Valor da Produção dos Principais Produtos da Lavoura Permanente no Município de Londrina – 2010

PRODUTOS	RENDIMENTO MÉDIO Kg/ha	QUANTIDADE PRODUZIDA (t)	VALOR DA PRODUÇÃO (mil reais)	ÁREA COLHIDA (ha)
Abacate	20 000	500	500	25
Banana (cacho)	17 500	700	266	40
Café (em grão)	1 135	5 675	21 565	5 000
Caqui	25 000	200	400	8
Figo	8 000	24	72	3
Laranja	22 601	4 995	999	221
Limão	18 000	360	360	20
Manga	15 000	60	120	4
Maracujá	15 000	90	315	6
Tangerina	25 000	850	850	34
<b>Total</b>	<b>167 236</b>	<b>13 454</b>	<b>25 447</b>	<b>5 361</b>

FONTE: IBGE – Produção Agrícola Municipal 2009

Organização dos dados: PML/SEPLAN/DP/Gerência de Pesquisas e Informações

PERFIL DO MUNICÍPIO DE LONDRINA – 2011 (Ano-Base 2010)

Tabela 30 – Produção Agrícola Municipal – Cereais, Leguminosas e Oleaginosas – 2008 e 2009

PRODUTOS	QUANTIDADE PRODUZIDA (t)		VALOR DA PRODUÇÃO (mil reais)		ÁREA PLANTADA (ha)		ÁREA COLHIDA (ha)	
	2008	2009	2008	2009	2008	2009	2008	2009
Algodão Herbáceo (em caroço)	332	-	315	-	128	-	128	-
Amendoim em casca	684	45	684	45	380	30	380	30
Arroz em casca	5 100	3 258	3 188	2 036	1 900	1 720	1 900	1 720
Aveia em grão	756	396	227	119	350	180	350	180
Milho em grão	84 690	83 387	22 443	22 264	16 500	21 420	16 500	21 420
Soja em grão	115 200	100 800	82 944	72 173	40 000	40 000	40 000	40 000
Trigo em grão	70 472	41 250	29 598	17 160	24 990	27 500	24 990	27 500
Triticale em grão	336	364	134	73	210	200	210	200
<b>Total</b>	-	-	<b>139 533</b>	<b>113 870</b>	<b>84 458</b>	<b>91 050</b>	<b>84 458</b>	<b>91 050</b>

FONTE: IBGE – Produção Agrícola Municipal

Organização dos dados: PML/SEPLAN/DP/Gerência de Pesquisas e Informações

Tabela 31 – Principais Rebanhos e Avicultura no Município de Londrina – 2010

DISCRIMINAÇÃO	NÚMERO DE CABEÇAS
Asininos	52
Aves <sup>(1)</sup>	3 433 227
Bovinos	62 153
Bubalinos	148
Caprinos	505
Equinos	4 752
Muare	654
Ovinos	3 995
Suínos	15 051
<b>Total</b>	<b>3 520 537</b>

FONTE: IBGE – Produção da Pecuária Municipal 2009. Rio de Janeiro: IBGE, 2010.

Organização dos dados: PML/SEPLAN/DP/Gerência de Pesquisas e Informações

<sup>(1)</sup> Inclui: galinhas, galos, frangas, frangos, pintos e codornas.

Tabela 32 – Produção de Leite de Vaca no Município de Londrina – 2010

DISCRIMINAÇÃO	VALORES
Número de vacas ordenhadas	6 965
Volume de leite produzido (mil litros)	9 967

FONTE: IBGE – Produção da Pecuária Municipal 2009. Rio de Janeiro: IBGE, 2010.

Organização dos dados: PML/SEPLAN/DP/Gerência de Pesquisas e Informações

Tabela 33 – Produção de Ovos de Galinha e Codorna no Município de Londrina – 2010

DISCRIMINAÇÃO	VALORES
Quantidade de ovos de galinha produzidos (mil dúzias)	8 749
Quantidade de ovos de codorna produzidos (mil dúzias)	145

FONTE: IBGE – Produção da Pecuária Municipal 2009. Rio de Janeiro: IBGE, 2010.

Organização dos dados: PML/SEPLAN/DP/Gerência de Pesquisas e Informações

PERFIL DO MUNICÍPIO DE LONDRINA – 2011 (Ano-Base 2010)

Tabela 34 – Produção Agrícola do Município de Londrina – Safra 2010

PRODUTO	UNID	ÁREA (ha)	PRODUÇÃO	VALOR PRODUÇÃO (R\$)
<b>Grãos</b>				
Arroz Irrigado	Ton	220	1 188	723 099,96
Arroz sequeiro	Ton	850	1 530	870 570,00
Amendoim das águas	Ton	100	200	299 120,00
Aveia Branca	Ton	180	396	132 331,32
Café	Ton	4 800	5 875	26 614 656,00
Feijão das águas	Ton	400	408	470 016,00
Feijão de inverno	Ton	990	1 306	1 915 337,56
Milho pipoca	Ton	100	110	58 245,00
Milho safra normal	Ton	6 000	47 520	11 602 958,40
Milho safrinha	Ton	15 420	70 006	21 212 060,40
Milho Verde (espiga)	Uni	150	16 500 000	3 960 000,00
Milho Verde Doce (para conserva)	Ton	5	40	13 600,00
Soja safra normal	Ton	41 000	120 540	69 270 721,80
Trigo	Ton	22 000	62 040	26 253 466,80
<b>Hortaliças</b>				
Abóbora	Ton	45	900	540 000,00
Abóbora Tetsukabuto (Kabotia)	Ton	20	400	168 000,00
Abobrinha Verde	Ton	40	720	655 200,00
Acelga	Ton	5	150	141 000,00
Agrião aquático	Ton	2	30	46 800,00
Alface	Ton	100	1 800	1 348 002,00
Almeirão	Ton	10	350	567 000,00
Batata Doce	Ton	185	2 590	1 994 300,00
Batata Salsa	Ton	12	96	120 960,00
Berinjela	Ton	23	460	409 400,00
Beterraba	Ton	19	580	399 950,60
Brócolis	Ton	10	400	572 000,00
Cará	Ton	5	125	98 750,00
Cebolinha (cheiro verde)	Ton	20	500	1 430 000,00
Cenoura	Ton	80	2 000	1 179 140,00
Chuchu	Ton	100	3 900	2 100 696,00
Cogumelo Shiitaki	Kg	0	5 000	100 800,00
Couve	Ton	3	180	230 400,00
Couve-Flor	Ton	32	832	2 229 760,00
Escarola / Chicória	Ton	2	50	52 500,00
Ervilha	Ton	1	2	10 800,00
Espinafre	Ton	3	75	132 000,00
Feijão-Vagem	Ton	16	240	398 400,00
Inhame	Ton	50	1 000	1 220 000,00
Jiló	Ton	10	180	228 600,00
Moranga	Ton	6	240	124 800,00
Nabo	Ton	6	36	25 920,00
Pepino	Ton	60	1 320	1 278 895,20
Pimenta	Ton	5	35	59 500,00
Pimentão	Ton	33	660	741 232,80
Quiabo	Ton	10	150	205 500,00

continua

Tabela 34 – Produção Agrícola do Município de Londrina – Safra 2010

continuação

PRODUTO	UNID	ÁREA (ha)	PRODUÇÃO	VALOR PRODUÇÃO
<b>Hortaliças</b>				
Rabanete	Ton	8	320	668 800,00
Repolho	Ton	48	1 680	454 204,80
Rúcula	Ton	2	8	17 440,00
Salsa (Salsinha)	Ton	11	270	888 300,00
Salsão	Ton	1	25	24 000,00
Tomate risco	Ton	250	19 600	23 639 364,00
Tomate safrão	Ton	250	19 500	20 949 825,00
<b>Frutas</b>				
Abacate	Ton	25	375	229 312,50
Abacaxi	Ton	2	100	69 000,00
Ameixa	Ton	6	72	105 120,00
Atemoia	Ton	1	5	16 550,00
Banana	Ton	40	1 200	439 632,00
Caqui	Ton	28	560	568 680,00
Caxi	Ton	3	30	25 200,00
Figo	Ton	3	30	87 000,00
Fruta do Conde	Ton	1	5	10 100,00
Goiaba	Ton	1	25	46 500,00
Jabuticaba	Ton	1	26	36 660,00
Jaca	Ton	1	50	19 000,00
Laranja	Ton	270	2 099	543 389,12
Limão	Ton	48	1 200	912 000,00
Mamão	Ton	1	35	40 250,00
Manga	Ton	14	350	336 000,00
Maracujá	Ton	6	120	195 600,00
Maracujá Doce	Ton	2	10	19 800,00
Morango (moranguinho)	Ton	13	390	1 649 700,00
Nectarina	Ton	5	75	124 500,00
Pêssego	Ton	5	75	99 750,00
Tangerina murcote	Ton	38	1 550	697 500,00
Tangerina Ponkan	Ton	34	1 360	394 400,00
Uva de mesa	Ton	10	170	382 500,00
Uva vinífera	Ton	15	98	115 640,00
<b>Especiarias</b>				
Gengibre (rizomas “in natura”)	Kg	5	40 000	65 800,00
Urucum (só grãos c/ caroço – desidratado)	Kg	1	1 500	3 915,00
<b>Outros Produtos</b>				
Bucha vegetal	Uni	3	26 400	17 688,00
Mandioca – consumo (humano)	Ton	250	4 500	2 025 000,00
Rami	Ton	218	514	704 837,60
Vassoura	Ton	100	248	141 360,00
<b>Flores e Ornamentais</b>				
Gramado	M2	0	3 146 000	8 525 660,00
Ornamentais	Uni	0	120 000	550 800,00

continua

Tabela 34 – Produção Agrícola do Município de Londrina – Safra 2010

continuação

PRODUTO	UNID	ÁREA (há)	PRODUÇÃO	VALOR DA PRODUÇÃO
<b>Mudas de Frutíferas e Outras</b>				
Muda de Abacateiro	Uni	0	300	1 515,00
Muda de Bananeira	Uni	0	68 200	204 600,00
Muda de Caquizeiro	Uni	0	10 000	49 300,00
Muda de Citrus	Uni	0	270 000	1 209 600,00
Muda de Mangueira	Uni	0	1 500	6 030,00
Muda de Maracujá	Uni	0	5 000	1 400,00
<b>Mudas Florestais</b>				
Mudas de árvores para arborização	Uni	0	50 000	363 000,00
Mudas de essências florestais exóticas	Uni	0	200 000	46 000,00
Mudas de essências florestais nativas	Uni	0	48 000	10 560,00
Muda de Eucalipto	Uni	0	150 000	31 500,00
<b>Produtos Florestais</b>				
Madeiras – Lenha	M3	0	14 800	304 732,00
Madeiras – em tora para serraria – Eucalipto	M3	160	56 000	4 884 320,00
Madeiras – em tora para outras finalidades	M3	0	1 500	113 235,00
<b>Sementes</b>				
Semente de Feijão	Ton	0	11	1 802,79
Semente de Soja	Ton	0	19 663	569 452,06
Semente de Trigo	Ton	0	15 945	674 813,56
<b>Forrageiras e Silagens (Alimentação Animal)</b>				
Feno de Aveia e/ou Azevem	Ton	0	16 000	5 679 520,00
Silagens (Milho e/ou Sorgo)	Ton	0	8 900	591 494,00
Capineiras (forragem verde para alimentação animal)	Ton	0	3 500	114 695,00
Triticale	Ton	200	372	97 278,00

FONTE: Secretaria de Estado da Agricultura e do Abastecimento do Paraná – SEAB/Departamento de Economia Rural – DERAL

### 3.1.1 Programa de Hortas Comunitárias

O Programa de Hortas Comunitárias da Secretaria de Agricultura e Abastecimento, criado no início de 2010, implantou 09 hortas comunitárias durante o ano, integra e articula várias ações para as comunidades envolvidas. O objetivo é transformar os espaços melhorando o ambiente; promover a organização popular e o aprendizado do cultivo de hortaliças e o conseqüente incentivo ao consumo; promover alimentação saudável e ainda, proporcionar, em alguns casos, a geração de renda para os envolvidos em cada projeto. A Secretaria de Agricultura dá toda a assessoria e suporte técnico. Os locais utilizados são terrenos públicos avaliados

técnica e ambientalmente, em sua maioria, como espaços em fundos de vale e praças públicas, e também cedidos por entidades, instituições e escolas interessadas no programa. A execução é realizada em conjunto pelos técnicos e operários da SMAA e pessoas da comunidade envolvidas na produção e as mudas, esterco e equipamentos utilizados são da secretaria ou adquiridos por ela e, por vezes, são utilizadas mudas retiradas de hortas que já estão em funcionamento e ainda, resultado de doações.

Tabela 35 – Produção de Origem Animal do Município de Londrina – 2010

PRODUTO	UNID	ÁREA (há)	PRODUÇÃO	VALOR PRODUÇÃO
<b>Produção Pecuária (Comercial)</b>				
Cama de Aviário	Ton	0	16 011	1 165 440,69
Esterco de Poedeira	Ton	0	2 496	197 583,36
Esterco de Suínos/Bovinos	Ton	0	5 187	258 935,04
Geléia Real	Kg	0	12	3 600,00
Lã	Kg	0	7 684	15 752,20
Leite de Búfala	Lit	0	44 100	25 137,00
Leite de Cabra	Lit	0	13 500	20 385,00
Leite	Lit	0	20 813 000	14 152 840,00
Mel	Kg	0	4 700	22 043,00
Ovos de Galinha (para consumo)	Dz	0	6 336 000	7 096 320,00
Ovos de Codorna (para consumo)	Dz	0	2 060 800	1 504 384,00
Pólen	Kg	0	60	1 864,80
Própolis	Kg	0	1 800	52 434,00

FONTE: Secretaria de Estado da Agricultura e do Abastecimento do Paraná – SEAB/Departamento de Economia Rural – DERAL

Tabela 36 – Compensação Financeira pela Exploração Mineral no Município de Londrina – 2010

<b>VALOR DA COMPENSAÇÃO FINANCEIRA (R\$ 1,00)</b>
90 201,64

FONTE: IPARDES – Caderno Estatístico Município de Londrina – Maio de 2011.

NOTA: A CFEM, estabelecida pela Constituição de 1988, em seu Art. 20, § 1º, é devida aos Estados, ao Distrito Federal, aos Municípios, e aos órgãos da administração da União, como contraprestação pela utilização econômica dos recursos minerais em seus respectivos territórios.

PERFIL DO MUNICÍPIO DE LONDRINA – 2011 (Ano-Base 2010)

Tabela 37 – Efetivo da Pecuária do Município de Londrina – 2010

EFETIVO	UNID	ANIMAIS Abat/Vend	PRODUÇÃO	VALOR PRODUÇÃO
<b>Pescado de Cultivo/Engorda</b>				
Alevinos	Mil	88 000	0	9 914 080,00
<b>Rebanho Pecuário</b>				
Aves Caipiras (peso vivo)	Kg	74 898	37 449	678 575,88
Aves (para corte)	Kg	17 340 648	2 877 716	76 470 523,62
Aves de postura (peso vivo)	Kg	208 000	320 000	511 680,00
Bezerras	Cab	5 473	0	2 582 763,43
Bezerros	Cab	7 642	0	4 484 172,76
Bovinos (boi gordo)	Kg	8 750	54 036	12 947 200,00
Bubalinos (para corte)	Kg	5	100	7 042,00
Caprinos (para corte)	Kg	90	451	9 236,25
Caprinos – fêmeas p/ reprodução	Cab	30	0	10 245,90
Caprinos - macho p/ reprodução	Cab	44	0	27 999,84
Cat-fish	Kg	140 000	0	632 800,00
Cera de abelha	Kg	0	600	8 040,00
Codornas Matriz (descarte)	Kg	82 800	110 400	54 068,40
Coelhos (para corte)	Kg	10 243	291	145 450,60
Equinos menos de 1 ano (para trabalho)	Uni	493	0	227 386,39
Equinos maiores de 1 ano (para trabalho)	Uni	693	0	600 713,19
Equinos de Raça (para equitação/lazer)	Cab	26	257	75 600,20
Equinos para abate	Kg	368	2 861	65 504,00
Galinha reprodutora descarte (peso vivo)	Kg	46 982	62 643	118 394,64
Galo reprodutor (descarte)	Kg	776	7 032	3 492,00
<b>Pescado de Cultivo/Engorda/Outros</b>				
Capivara	Kg	240	26	90 384,00
Garrotes	Cab	14 019	0	10 476 258,51
Muare	Cab	11	77	10 531,51
Novilhas	Cab	10 813	0	7 639 060,11
Ovinos (para corte)	Kg	402	6 861	46 008,90
Ovino menores de 6 meses	Kg	407	0	18 266,16
Ovinos – fêmeas p/ reprodução	Cab	285	0	92 226,00
Ovinos – macho p/ reprodução	Cab	226	0	157 612,40
Pato (para corte)	Kg	213	328	3 137,49
Peru (para corte)	Kg	10	40	94,05
Pescado de água doce (de captura)	Kg	60 000	0	252 000,00
Suíños menos de 2 meses (leitão p/ recria)	Uni	22 244	0	2 140 540,12
Suíños – leitões para corte	Kg	115 998	0	6 375 250,08
Suíños comuns (para abate)	Kg	23 582	5 955	3 314 685,92
Suíños de raça (para abate)	Kg	46 662	115 998	10 452 288,00
Tilápia	Kg	260 000	0	824 200,00
Touros	Cab	579	0	940 776,57
Vacas para corte	Kg	6 519	0	6 508 569,60
Vacas para cria	Cab	452	0	501 417,16
Vitelo	Kg	9	0	178,20

FONTE: Secretaria de Estado da Agricultura e do Abastecimento do Paraná – SEAB/Departamento de Economia Rural – DERAL

PERFIL DO MUNICÍPIO DE LONDRINA – 2011 (Ano-Base 2010)

Tabela 38 – Efetivo da Pecuária do Município de Londrina por Distrito Administrativo – 2006

Distritos	Bovinos		Suínos		Galinhas, Galos, Frangas, Frangos e Pintos		Bubalinos		Caprinos		Ovinos	
	Estabelecimentos	Nº. de Cabeças	Estabelecimentos	Nº. de Cabeças	Estabelecimentos	Nº. de Cabeças	Estabelecimentos	Nº. de Cabeças	Estabelecimentos	Nº. de Cabeças	Estabelecimentos	Nº. de Cabeças
Londrina	322	12 393	288	5 604	440	1 427 685	1	1	17	200	51	1 560
Guaravera	84	6 110	107	1 492	135	1 424 025	0	0	2	30	7	467
Irerê	85	8 385	68	1 698	109	180 277	1	30	3	36	16	494
Lerroville	159	15 379	106	2 775	124	300 921	0	0	4	107	18	842
Maravilha	49	5 645	27	1 124	38	53 019	0	0	1	60	9	468
São Luiz	78	20 408	88	1 243	103	146 682	1	120	4	59	10	237
Paiquerê	65	5 727	53	786	67	313 053	0	0	3	29	3	166
Warta	18	785	36	521	50	43 998	0	0	1	28	1	60
<b>Total</b>	<b>860</b>	<b>74 832</b>	<b>773</b>	<b>15 243</b>	<b>1 066</b>	<b>3 889 660</b>	<b>3</b>	<b>151</b>	<b>35</b>	<b>549</b>	<b>115</b>	<b>4 294</b>

FONTE: IBGE - Dados preliminares do Censo Agropecuário 2006

Organização dos dados: PML/SEPLAN/Gerência de Pesquisas e Informações

PERFIL DO MUNICÍPIO DE LONDRINA – 2011 (Ano-Base 2010)

Tabela 39 – Utilização das Terras do Município de Londrina por Distrito Administrativo – 2006

Distritos	Lavoura Permanente		Lavoura Temporária		Pastagens		Matas e Florestas		Área Irrigada		
	Estabelecimentos	Área (há)	Estabelecimentos	Área (há)	Estabelecimentos	Área (há)	Estabelecimentos	Área (há)	Estabelecimentos	Área (há)	
Londrina	721	3 494	1 120	15 574	510	4 648	646	-	164	2 922	
Guaravera	101	1 130	279	10 912	115	9 284	196	-	71	197	
Irerê	67	470	205	6 226	113	4 865	77	2 003	23	111	
Lerrovilla	223	1 555	277	8 123	246	9 140	309	5 201	38	134	
Maravilha	19	596	83	5 737	65	2 991	49	1 440	3	9	
São Luiz	101	524	234	4 971	106	10 281	115	2 271	15	12	
Paiquerê	82	761	157	5 424	91	3 583	161	2 104	32	134	
Warta	76	336	94	1 938	36	241	43	173	19	33	
<b>Total</b>	<b>1 390</b>	<b>8 866</b>	<b>2 449</b>	<b>58 905</b>	<b>1 282</b>	<b>45 033</b>	<b>1 596</b>		<b>365</b>	<b>3 552</b>	
Pessoal Ocupado							Tratores				
Distritos	Total	Com laço de Parentesco com o Produtor		Sem Laço de Parentesco com o Produtor		Estabelecimentos	Número				
		Número	Estabelecimentos	Número	Estabelecimentos			Número			
Londrina	4 457	3 308	278	1 149	340	550					
Guaravera	1 114	728	103	386	129	235					
Irerê	944	428	89	516	73	260					
Lerrovilla	1 527	1 030	126	497	121	206					
Maravilha	489	289	46	200	61	127					
São Luiz	897	678	76	219	73	137					
Paiquerê	810	550	63	260	79	141					
Warta	474	408	18	66	45	77					
<b>Total</b>	<b>10 712</b>	<b>7 419</b>	<b>799</b>	<b>3 293</b>	<b>921</b>	<b>1 733</b>					

FONTE: Censo Agropecuário 2006/IBGE

3.2

## Setor Secundário



PERFIL DO MUNICÍPIO DE LONDRINA – 2011 (Ano-Base 2010)

Tabela 40 – Indústrias do Município de Londrina – 2004/2010

GÊNEROS INDUSTRIAIS	2004		2005		2006		2007		2008		2009		2010	
	Número	%	Número	%	Número	%	Número	%	Número	%	Número	%	Número	%
Extração de Minerais	9	0,41	8	0,36	7	0,32	9	0,34	7	0,30	5	0,21	6	0,27
Produtos Minerais Não Metálicos	63	2,86	60	2,69	56	2,53	60	2,27	67	2,86	74	3,16	76	3,39
Metalúrgica	224	10,15	230	10,31	236	10,69	261	9,86	237	10,13	232	9,90	231	10,32
Mecânica	90	4,08	96	4,30	96	4,35	109	4,12	109	4,66	121	5,16	113	5,05
Material Elétrico e de Comunicações	66	2,99	64	2,87	62	2,81	61	2,31	67	2,87	69	2,95	71	3,17
Material de Transportes	16	0,72	16	0,72	16	0,72	18	0,68	19	0,81	14	0,60	30	1,34
Madeira	82	3,72	84	3,77	78	3,53	86	3,25	65	2,78	67	2,86	77	3,44
Mobiliário	94	4,26	98	4,40	94	4,26	104	3,93	107	4,58	115	4,91	131	5,85
Papel e Papelão	28	1,26	25	1,12	24	1,09	27	1,02	28	1,20	32	1,37	31	1,38
Borracha	6	0,27	7	0,31	8	0,36	8	0,30	6	0,26	5	0,21	7	0,31
Couros, Peles e Produtos Similares	24	1,08	25	1,12	23	1,04	34	1,28	37	1,58	42	1,79	35	1,56
Química	39	1,76	44	1,97	45	2,04	47	1,78	43	1,84	42	1,79	35	1,56
Prod. Farmacêuticos e Veterinários	10	0,45	17	0,76	11	0,50	8	0,30	7	0,30	7	0,30	5	0,22
Perfumaria, Sabões e Velas	22	0,99	21	0,94	21	0,95	19	0,72	16	0,68	15	0,64	23	1,03
Produtos de Matérias Plásticas	58	2,62	65	2,92	61	2,76	77	2,91	86	3,66	83	3,54	84	3,75
Têxtil	35	1,58	33	1,48	35	1,58	71	2,68	72	3,08	76	3,24	76	3,39
Vestuários, Calç. E Artef. De Tecidos	359	16,27	372	16,68	386	17,48	452	17,08	409	17,48	393	16,78	462	20,63
Produtos Alimentares	264	11,96	275	12,33	267	12,09	289	10,92	216	9,23	218	9,30	235	10,50
Bebidas	6	0,27	6	0,27	6	0,27	7	0,26	5	0,21	5	0,21	5	0,22
Fumo	2	0,09	2	0,09	2	0,09	2	0,08	4	0,17	5	0,21	4	0,18
Editorial e Gráfica	145	6,57	146	6,55	153	6,93	183	6,92	166	7,09	165	7,04	168	7,50
Diversas	74	3,35	73	3,28	77	3,49	129	4,88	127	5,43	108	4,61	123	5,49
Construção Civil e Empreiteiras	447	20,26	421	18,88	408	18,48	485	18,33	356	15,21	400	17,08	-	-
Atividades de Apoio (Utilidades e Serviços de Caráter Industrial)	43	1,94	42	1,88	36	1,63	100	3,78	84	3,59	50	2,14	211	9,42
<b>Total</b>	<b>2 206</b>	<b>100</b>	<b>2 230</b>	<b>100</b>	<b>2208</b>	<b>100</b>	<b>2 646</b>	<b>100</b>	<b>2 340</b>	<b>100</b>	<b>2 343</b>	<b>100</b>	<b>2 239</b>	<b>100</b>

FONTE: PML/Secretaria de Fazenda – Cadastro Mobiliário por Atividade – ISS  
Organização dos dados: PML/SEPLAN/DP/Gerência de Pesquisas e Informações

Tabela 41 – Projetos de Construção Aprovados, Aprovação de Loteamentos e Vistos de Conclusão no Município de Londrina – 2010

TIPO	PROJETOS APROVADOS	UNIDADES		ÁREA (m <sup>2</sup> )
		Comerciais, Industriais e de Prestação de Serviços	Residenciais	
Residências unifamiliares	3 198	-	2 830	414 852,50
Casas (COHAB-LD)	16	-	308	9 225,75
Programa Minha Casa Minha Vida, Residência e Edifícios	113	-	2 117	104 448,78
Condomínio Horizontal	13	-	641	46 607,62
Edifícios residenciais coletivos	29	-	4 478	464 798,31
Edifícios mistos	28	36	171	23 798,81
Edifícios comerciais	8	736	-	82 800,70
Comerciais unitários	143	158	-	100 587,03
Indústrias	5	6	-	12 036,01
<b>Total</b>	<b>3 553</b>	<b>936</b>	<b>10 545</b>	<b>1 259 155,51</b>
Dependências, Aumentos e Abrigos	395	-	418	26 343,86
Escolas	22	2	-	49 079,98
Postos de Saúde	3	-	-	2 920,24
Igrejas	16	-	-	4 257,59
Galpão	2	2	-	828,70
Barracões	87	88	-	39 773,43
Obras Públicas	33	-	-	41 557,35
<b>Total Geral</b>	<b>4 111</b>	<b>1 028</b>	<b>10 963</b>	<b>1 423 916,66</b>
	<b>QUANTIDADE</b>			<b>ÁREA (m<sup>2</sup>)</b>
Aprovação de Loteamentos	-	-	-	-
Vistos de Conclusão	2 974	-	-	690 536,56

FONTE: PML/Secretaria de Obras e Pavimentação

Organização dos dados: PML/SEPLAN/DP/Gerência de Pesquisas e Informações

3.3

## Setor Terciário



PERFIL DO MUNICÍPIO DE LONDRINA – 2011 (Ano-Base 2010)

Tabela 42 – Número de Estabelecimentos de Comércio, Serviços e Autônomos do Município de Londrina – 2004 – 2010

DISCRIMINAÇÃO	ANO						
	2004	2005	2006	2007	2008	2009	2010
Comércio	9 682	10 152	10 263	11 818	10 896	10 939	11 415
Serviços	10 098	10 358	10 689	12 030	10 089	10 607	11 572
Autônomos	12 645	12538	12 634	6 207	5128	5 475	5 580

FONTE: PML/Secretaria de Fazenda – Cadastro Mobiliário por atividade – ISS  
Organização dos dados: PML/SEPLAN/DP/Gerência de Pesquisas e Informações

Tabela 43 – Profissionais Liberais do Município de Londrina – 2010

DISCRIMINAÇÃO	NÚMERO*
Administradores de Empresas	673
Arquitetos	818
Assistentes Sociais	491
Bibliotecários	249
Contabilistas	1810
Dentistas	1233
Economistas	184
Enfermeiros	1 411
Engenheiros de Alimentos	34
Engenheiros Agrimensura	78
Engenheiros Agrônomos	1015
Engenheiros Civis	1222
Engenheiros Eletricistas	1358
Engenheiros Mecânicos/Metalúrgicos	171
Engenheiros Industriais	4
Engenheiros Químicos	76
Farmacêuticos	785
Geólogos e Engenheiros de Minas	15
Médicos	1 693
Médicos Veterinários	627
Psicólogos	994
Químicos	324
Zootecnistas	28

FONTES: Conselhos Regionais e Associações de Classe  
\* Considerados os inscritos até o dia 31 de dezembro de 2010.  
Organização dos dados: PML/SEPLAN/DP/Gerência de Pesquisas e Informações

PERFIL DO MUNICÍPIO DE LONDRINA – 2011 (Ano-Base 2010)

Tabela 44 – Principais Unidades Comerciais e de Prestação de Serviços do Município de Londrina – 2010

Código CNAE 2.0		DENOMINAÇÃO	QUANTIDADE
SEÇÃO	DIVISÃO		
A	<b>AGRICULTURA, PECUÁRIA, PRODUÇÃO FLORESTAL, PESCA E AQUICULTURA</b>		
	01	Agricultura, pecuária e serviços relacionados	49
	02	Produção florestal	02
	03	Pesca e aquicultura	01
B	<b>INDÚSTRIAS EXTRATIVAS</b>		
	08	Extração de minerais não metálicos	06
C	<b>INDÚSTRIAS DE TRANSFORMAÇÃO</b>		
	10	Fabricação de produtos alimentícios	236
	11	Fabricação de bebidas	05
	12	Fabricação de produtos de fumo	04
	13	Fabricação de produtos têxteis	76
	14	Confecção de Artigos do Vestuário e Acessórios	462
	15	Preparação de couros e fabricação de artefatos de couro, artigos para viagem e calçados	35
	16	Fabricação de produtos de madeira	82
	17	Fabricação de celulose, papel e produtos de papel	31
	18	Impressão e reprodução de gravações	170
	20	Fabricação de produtos químicos	56
	21	Fabricação de produtos farmoquímicos e farmacêuticos	05
	22	Fabricação de produtos de borracha e de materiais plásticos	91
	23	Fabricação de produtos de minerais não metálicos	76
	24	Metalurgia	26
	25	Fabricação de produtos de metal, exceto máquinas e equipamentos	260
	26	Fabricação de equipamentos de informática, produtos eletrônicos e ópticos	40
	27	Fabricação de máquinas, aparelhos e materiais elétricos	31
	28	Fabricação de máquinas e equipamentos	113
	29	Fabricação de veículos automotores, reboques e carrocerias	37
	30	Fabricação de outros equipamentos de transporte exceto veículos automotores	11
31	Fabricação de móveis	128	
32	Fabricação de produtos diversos	123	
33	Manutenção, reparação e instalação de máquinas e equipamentos	138	

continua

PERFIL DO MUNICÍPIO DE LONDRINA – 2011 (Ano-Base 2010)

Tabela 44 – Principais Unidades Comerciais e de Prestação de Serviços do Município de Londrina – 2010

continuação

Código CNAE 2.0		DENOMINAÇÃO	QUANTIDADE
SEÇÃO	DIVISÃO		
D	<b>ELETRICIDADE E GÁS</b>		
	35	Eletricidade, gás e outras utilidades	07
E	<b>ÁGUA, ESGOTO, ATIVIDADES DE GESTÃO DE RESÍDUOS E DESCONTAMINAÇÃO</b>		
	36	Captação, tratamento e distrib. de água	02
	37	Esgoto e atividades relacionadas	09
	38	Coleta, tratamento e disposição de resíduos; recuperação de materiais	28
	39	Descontaminação e outros serviços de gestão de resíduos	01
F	<b>CONSTRUÇÃO</b>		
	41	Construção de edifícios	468
	42	Obras de infraestrutura	53
	43	Serviços especializados para construção	669
G	<b>COMÉRCIO; REPARAÇÃO DE VEÍCULOS AUTOMOTORES E MOTOCICLESTAS</b>		
	45	Comércio e reparação de veículos automotores e motocicletas	1 695
	46	Comércio por atacado, exceto veículos automotores e motocicletas	1 883
	47	Comércio varejista	7 989
H	<b>TRANSPORTE, ARMAZENAGEM E CORREIO</b>		
	49	Transporte terrestre	621
	51	Transporte aéreo	08
	52	Armazenamento e atividades auxiliares dos transportes	333
	53	Correio e outras atividades de entrega	88
I	<b>ALOJAMENTO E ALIMENTAÇÃO</b>		
	55	Alojamento	76
	56	Alimentação	1 463
J	<b>INFORMAÇÃO E COMUNICAÇÃO</b>		
	58	Edição e edição integrada à impressão	71
	59	Atividades cinematográficas, produção de vídeos e de programas de televisão; gravação de som e edição de música	51
	60	Atividades de rádio e de televisão	37
	61	Telecomunicações	103
	62	Atividades dos serviços de tecnologia da informação	202
	63	Atividades de prestação de serviços de informação	239

continua

PERFIL DO MUNICÍPIO DE LONDRINA – 2011 (Ano-Base 2010)

Tabela 44 – Principais Unidades Comerciais e de Prestação de Serviços do Município de Londrina – 2010

continuação

Código CNAE 2.0		DENOMINAÇÃO	QUANTIDADE
SEÇÃO	DIVISÃO		
K	<b>ATIVIDADES FINANCEIRAS, DE SEGUROS E SERVIÇOS RELACIONADOS</b>		
	64	Atividades de serviços financeiros	302
	65	Seguros, resseguros, previdências complementar e planos de saúde	111
	66	Atividades auxiliares dos serviços financeiros, seguros, previdência complementar e planos de saúde	132
L	<b>ATIVIDADES IMOBILIÁRIAS</b>		
	68	Atividades imobiliárias	339
M	<b>ATIVIDADES PROFISSIONAIS, CIENTÍFICAS E TÉCNICAS</b>		
	69	Atividades Jurídicas, de contabilidade e de auditoria	509
	70	Atividades de sedes de empresas e de consultoria em gestão empresarial	454
	71	Serviços de arquitetura e engenharia; testes e análises técnicas	173
	72	Pesquisa e desenvolvimento científico	17
	73	Publicidade e pesquisa de mercado	234
	74	Outras atividades profissionais, científicas e técnicas	306
	75	Atividades veterinárias	21
N	<b>ATIVIDADES ADMINISTRATIVAS E SERVIÇOS COMPLEMENTARES</b>		
	77	Aluguéis não imobiliários e gestão de ativos intangíveis não financeiros	180
	78	Seleção, agenciamento e locação de mão de obra	31
	79	Agências de viagens, operadores turísticos e serviços de reservas	153
	80	Atividades de vigilância, segurança e investigação	53
	81	Serviços para edifícios e atividades paisagísticas	249
	82	Serviços de escritório, de apoio administrativo e outros serviços prestados às empresas	842
O	<b>ADMINISTRAÇÃO PÚBLICA, DEFESA E SEGURIDADE SOCIAL</b>		
	84	Administração pública, defesa e seguridade social	24
P	<b>EDUCAÇÃO</b>		
	85	Educação	578
Q	<b>SAÚDE HUMANA E SERVIÇOS SOCIAIS</b>		
	86	Atividades de atenção à saúde humana	589
	87	Atividades de atenção à saúde humana integradas com assistência social prestadas em residências coletivas e particulares	12
	88	Serviços de assistência social sem alojamento	97
R	<b>ARTES, CULTURA, ESPORTE E RECREAÇÃO</b>		
	90	Atividades artísticas, criativas e de espetáculos	65
	91	Atividades ligadas ao patrimônio cultural e ambiental	02
	92	Atividades de exploração de jogos de azar e apostas	03
	93	Atividades esportivas e de recreação e lazer	222

continua

PERFIL DO MUNICÍPIO DE LONDRINA – 2011 (Ano-Base 2010)

Tabela 44 – Principais Unidades Comerciais e de Prestação de Serviços do Município de Londrina – 2010

continuação

Código CNAE 2.0		DENOMINAÇÃO	QUANTIDADE
SEÇÃO	DIVISÃO		
		<b>OUTRAS ATIVIDADES DE SERVIÇOS</b>	
S	94	Atividades de organizações associativas	701
	95	Reparação e manutenção de equipamentos de informática e comunicação e de objetos pessoais e domésticos	358
	96	Outras atividades de serviços pessoais	674
		<b>SERVIÇOS DOMESTICOS</b>	
T	97	Serviços domésticos	02

FONTE: PML/Secretaria de Fazenda – formato tabela CNAE

\* Resoluções Concla nº 01 e 02/2006 de 04/09 e 15/12/2006

Organização dos dados: PML/SEPLAN/DP/Gerência de Pesquisas e Informações

PERFIL DO MUNICÍPIO DE LONDRINA – 2011 (Ano-Base 2010)

Tabela 45 – Mercados Municipais do Município de Londrina – 2010

NOME E LOCALIZAÇÃO	ÁREA (m²)	N.º DE BOXES/LOJAS
Mercado Municipal Guanabara Rua Assunção, 189 – Parque Guanabara	1 038,48	06
Mercado Municipal Kennedy Rua Virgínia, 106 – Jardim Quebec	551,76	12
Mercado Municipal Shangri-Lá Rua Visconde de Mauá, 168 – Jardim Shangri-Lá A	2 970,00	35
Mercado Municipal Casone Rua Caraibas, 452	485,04	09

FONTE: PML/Companhia de Habitação de Londrina – COHAB-LD

Organização dos dados: PML/SEPLAN/DP/Gerência de Pesquisas e Informações

Tabela 46 – Feiras Livres do Município de Londrina – 2010

Nº	REGIÃO	LOCALIZAÇÃO	DIA DA SEMANA	NÚMERO DE FEIRANTES
1	C. H. Aníbal Siqueira Cabral (Cafezal)	Av. Pres. Eurico Gaspar Dutra, entre a R. Carmo Antonio Salum e a Av. Pres. Abraham Lincoln	Domingo	23
2	Centro	Av. São Paulo, Ruas Espírito Santo e Alagoas	Domingo	114
3	Cinco Conjuntos	Av. Saul Elkind, entre as Ruas Capitão do Mato e Rudolf Keilhold	Domingo	64
4	C. H. Armindo Guazzi	R. João Pereira da Silva Junior, entre a Av. São João e a Rua Argemiro Donadio	Domingo	08
5	Jardim Itapoã	R. Benedito José Theodoro/R. Ida Tamarozzi	Domingo	03
5	C. H. Milton Gavetti	R Humberto P. Coutinho, entre as Ruas Ver. Rafael Lamastra e Alberto Preto	Segunda-feira	03
6	Jardim Leonor	R. Jacarandá, entre a Rua Amendoinzeiros e a Rua do Pinho	Segunda-feira	63
7	Vila Casoni	R. Vereador Liminski, entre as Ruas Tapuias e Carajás	Segunda-feira	25
8	Jardim Londrilar	R. Bartolomeu Bueno, entre as Ruas Senador Souza Naves e Mato Grosso	Terça-feira	45
9	C. H. Ruy Virmond Carnascialli	R. Harmonia, entre as Ruas da Paz e da Esperança	Terça-feira	10
10	Centro	R. São Salvador, entre as Ruas Cuiabá e Niterói	Terça-feira	25
11	Jardim Califórnia	R. Theodoro Roosevelt, entre as Ruas Allan Kardec e Almirante Crocane	Terça-feira	39

continua

PERFIL DO MUNICÍPIO DE LONDRINA – 2011 (Ano-Base 2010)

Tabela 46 – Feiras Livres do Município de Londrina – 2010

Nº	REGIÃO	LOCALIZAÇÃO	DIA DA SEMANA	conclusão
				NÚMERO DE FEIRANTES
12	Jardim Interlagos	Praça Central, entre a Rua das Goiabeiras e a Rua do Araticum	Quarta-feira	40
13	Bairro Aeroporto	R. Vasco Cinquini, , entre as R. Augusto Severo, e R. Comte João Ribeiro de Barros	Quarta-feira	09
14	Vila Nova	R. Capiberibe, entre as Ruas Araguaia e Taquari	Quarta-feira	47
15	C. H. Semíramis	Rua n.º 16, entre as Ruas Josephina Colombo e Lázaro José Carias de Souza	Quarta-feira	03
16	Jardim Ideal	R. Granito, entre as Ruas Pedregulho e Grafita	Quarta-feira	08
17	C. H. São Lourenço	R. Roberto Conceição, entre as Ruas João Aranda Fenoy e Antonio Silveira Santos	Quarta-feira	09
18	Centro	Av. São Paulo, Ruas Espírito Santo e Alagoas	Quinta-feira	85
19	Bairros Aeroporto-Cervejaria	R. Fernão de Magalhães, entre a Av. São João e a Rua Dom Henrique	Quinta-feira	04
20	Jardim Bancários	R. Gal. Tasso Fragoso, entre as Ruas Foz do Iguaçu e Deputado Nilson Ribas	Quinta-feira	47
21	C. H. Roseira	R. George Von Malte, entre as Ruas Milão e Mario Giovanetti	Quinta-feira	21
22	C. H. Lindóia	R. Nova Esperança, entre as Ruas Mandaguari e Centenário do Sul	Quinta-feira	07
23	C. H. Vitória Régia	R. Graúna, entre a Rua das Siriamas e a Rua D. João VI	Sexta-feira	02
24	C. H. Vivi Xavier	R. Maysa, entre as Ruas Ary Barroso e Carmem Miranda	Sexta-feira	24
25	Jardim do Sol	R. Mercúrio, entre a Av. Libra e a Rua Aquário	Sexta-feira	34
26	Jardim Cláudia	R. Pequim, entre a Av. Japão e a Rua Tibet	Sexta-feira	07
27	Centro	R. Santos, entre as Ruas Pio XII e Sergipe	Sexta-feira	75
28	Bairro Aeroporto	Av. Anália Franco, entre as Ruas Rosa Siqueira e Eleonor Roosevelt	Sábado	38
29	Centro	R. São Vicente, entre as Ruas Belém e Paranapanema	Sábado	95
30	Jardim Bandeirantes	R. Serra do Mel com a Rua Serra da Esperança	Sábado	28
31	Jardim Imagawa	R. Tereza Caetano Soares entre as ruas Cacilda Nasralla Neme e Av. José Del Ciel Filho	Sábado	04

FONTE: PML/Companhia Municipal de Trânsito e Urbanização – CMTU-LD  
Organização dos dados: PML/SEPLAN/DP/Gerência de Pesquisas e Informações

PERFIL DO MUNICÍPIO DE LONDRINA – 2011 (Ano-Base 2010)

Tabela 47 – Feiras Noturnas do Município de Londrina – 2010

Nº	REGIÃO	LOCALIZAÇÃO	DIA DA SEMANA	NÚMERO DE FEIRANTES
1	Vila Recreio	R. John F. Kennedy, entre as Ruas São Vicente e Tamanduateí	Terça-feira	03
2	Jardim Quebec	Av Humaitá - Estacionamento do Mercado Municipal	Terça-feira	14
3	Jardim Higienópolis	R. Gomes Carneiro – Estacionamento do Zerão	Quarta-feira	30
4	Jardim Igapó	Praça Maria Thereza Vieira entre as Ruas Grécia e Dinamarca	Quinta-feira	25
5	Parque Alvorada	Av. Poços de Caldas – Praça Avelino Vieira	Sexta-feira	22
6	Bairro Aeroporto	Av. Anália Franco, entre a R. Rosa Siqueira e R. Eleonor Roosevelt –	Sábado	08

FONTE: PML/Companhia Municipal de Trânsito e Urbanização – CMTU-LD

Organização dos dados: PML/SEPLAN/DP/Gerência de Pesquisas e Informações

Tabela 48 – Número de Bancos, Agências e Postos de Atendimento Bancário de Londrina – 2010

Nº	BANCOS	NÚMERO DE AGÊNCIAS	NÚMERO DE POSTOS DE ATENDIMENTO BANCÁRIO
1	ABC BRASIL S/A	01	-
2	MERCANTIL DO BRASIL (BANCANTIL)	01	-
3	SANTANDER REAL S/A	12	04
4	BICBANCO S/A	01	-
5	BRDESCO S/A	15	02
6	BANCO DO BRASIL S/A	10	09
7	CAIXA ECONÔMICA FEDERAL	10	06
8	CITIBANK S/A	01	-
9	COMERCIAL DO URUGUAI (NBC BANK)	01	-
10	HSBC BANK BRASIL S/A	04	02
11	ITAÚ UNIBANCO S/A	20	04
12	DAYCOVAL S/A	01	-
13	SAFRA S/A	01	-
14	TRIÂNGULO S/A	01	-
<b>Total</b>		<b>79</b>	<b>27</b>

FONTE: Sindicato dos Empregados em Estabelecimentos Bancários de Londrina.

Organização dos dados: PML/SEPLAN/DP/Gerência de Pesquisas e Informações

3.4

## Mão de obra



Tabela 49 – Emprego Formal em Londrina, Segundo Setor Econômico 2010

SETOR ECONÔMICO	COLOCADOS	ENCAMINHADOS	VAGAS
Administração pública defesa e seguridade social	0	2	1
Agricultura, pecuária e serviços relacionados	1	12	5
Captação, tratamento e distribuição de água	0	0	2
Coleta, tratamento e disposição de resíduos; recuperação de materiais	1	9	5
Alimentação	28	3 585	1 524
Alojamento	17	425	132
Atividades artísticas, criativas e de espetáculos	0	6	1
Atividades de organizações associativas	64	983	198
Atividades esportivas e de recreação e lazer	13	283	81
Outras atividades de serviços pessoais	3	112	31
Reparação e manutenção de equipamentos de informática e comunicação e de objetos pessoais e domésticos	1	37	23
Agências de viagens, operadores turísticos e serviços de reservas	1	61	33
Aluguéis não imobiliários de gestão de ativos intangíveis não financeiros	12	181	63
Atividades de vigilância, segurança e investigação	21	392	115
Seleção, agenciamento e locação de mão de obra	150	2 639	2 541
Serviços de escritório, de apoio administrativo e outros serviços prestados às empresas	20	1 254	473
Serviços para edifícios e atividades paisagísticas	149	1 658	616
Atividades auxiliares dos serviços financeiros, seguros, previdência complementar e planos de saúde	3	91	40
Atividades de serviços financeiros	1	208	38
Seguros, resseguros, previdência complementar e planos de saúde	2	11	2
Atividades imobiliárias	1	98	28
Atividades de sedes de empresas e de consultoria em gestão empresarial	0	49	33
Atividades jurídicas, de contabilidade e de auditoria	8	245	77
Outras atividades profissionais, científicas e técnicas	3	90	65
Pesquisa e desenvolvimento científico	0	11	6
Publicidade e pesquisa de mercado	1	347	331
Serviços de arquitetura e engenharia; testes e análises técnicas	0	120	109
Comércio e reparação de veículos automotores e motocicletas	9	675	371
Comércio por atacado, exceto veículos automotores e motocicletas	70	4 820	2 658
Comércio varejista	145	8 036	2 987
Construção de edifícios	12	307	955
Obras de infra estrutura	9	301	508
Serviços especializados para construção	7	370	739

continua

PERFIL DO MUNICÍPIO DE LONDRINA – 2011 (Ano-Base 2010)

Tabela 49 – Emprego Formal em Londrina, Segundo Setor Econômico 2010

SETOR ECONÔMICO	COLOCADOS	ENCAMINHADOS	VAGAS
Confecção de artigos do vestuário e acessórios	52	1 957	1 266
Fabricação de bebidas	1	34	33
Fabricação de celulose, papel e produtos de papel	2	38	10
Fabricação de coque, de produtos derivados do petróleo e de biocombustíveis	0	12	14
Fabricação de equipamentos de informática, produtos eletrônicos e ópticos	2	164	71
Fabricação de máquinas e equipamentos	8	444	228
Fabricação de máquinas, aparelhos e materiais elétricos	0	116	72
Fabricação de móveis	5	330	297
Fabricação de outros equipamentos de transporte, exceto veículos automotores	1	7	7
Fabricação de produtos alimentícios	19	988	454
Fabricação de produtos de borracha e de materiais plásticos	20	499	205
Fabricação de produtos de madeira	7	336	226
Fabricação de produtos de metal, exceto máquinas e equipamentos	27	775	409
Fabricação de produtos minerais não metálicos	17	297	116
Fabricação de produtos diversos	3	160	125
Fabricação de produtos do fumo	2	10	5
Fabricação de produtos farmoquímicos e farmacêuticos	0	33	11
Fabricação de produtos químicos	2	490	118
Fabricação de produtos têxteis	50	947	461
Fabricação de veículos automotores, reboques e carrocerias	0	175	74
Impressão e reprodução de gravações	1	54	47
Manutenção, reparação e instalação de máquinas e equipamentos	0	68	21
Metalurgia	1	230	118
Preparação de couros e fabricação de artefatos de couro, artigos para viagem e calçados	5	390	345
Atividades cinematográficas, produção de vídeos e de programas de televisão; gravação de som e edição de música.	0	5	2
Atividades de prestação de serviços de informação	0	417	301
Atividades de rádio e de televisão.	0	16	5
Atividades dos serviços de tecnologia da informação.	0	14	10
Edição e edição integrada à impressão.	4	26	7
Telecomunicações	165	1 950	3 469
Atividades de atenção à saúde humana.	65	1 236	673
Atividades de atenção à saúde humana integradas com assistência social, prestadas em residências coletivas e particulares.	2	124	52

continua

Tabela 49 – Emprego Formal em Londrina, Segundo Setor Econômico 2010

SETOR ECONÔMICO	COLOCADOS	ENCAMINHADOS	continuação
			VAGAS
Serviços de assistência social sem alojamento	18	107	184
Armazenamento e atividades auxiliares dos serviços de transporte.	2	303	204
Correio e outras atividades de entrega	1	51	18
Transporte aquaviário.	0	15	1
Transporte terrestre	39	1 503	777
<b>Total</b>	<b>1 273</b>	<b>41 739</b>	<b>25 227</b>

FONTE: Governo do Estado do Paraná/Secretaria de Estado do Trabalho, Emprego e Promoção Social/Agência do Trabalhador/SINE

PERFIL DO MUNICÍPIO DE LONDRINA – 2011 (Ano-Base 2010)

Tabela 50 – Intermediação da Mão de Obra em Londrina – 2010

MÊS	INSCRITOS	VAGAS	ENCAMINHADOS	COLOCADOS
Janeiro	3 547	2 188	3 325	40
Fevereiro	3 139	1 842	3 103	117
Março	4 090	2 554	4 615	186
Abril	2 801	1 666	2 865	114
Maio	3 226	2 914	4 093	182
Junho	2 094	1 921	3 287	73
Julho	2 101	2 440	3 187	28
Agosto	2 479	2 078	3 925	50
Setembro	2 891	1 950	3 660	65
Outubro	2 831	2 341	4 157	105
Novembro	2 693	2 727	5 332	264
Dezembro	2 600	2 291	3 332	145
<b>Total</b>	<b>34 492</b>	<b>26 912</b>	<b>44 881</b>	<b>1 369</b>

FONTE: Governo do Estado do Paraná/Secretaria de Estado do Trabalho, Emprego e Promoção Social/Agência do Trabalhador/SINE

Tabela 51 – Fluxo da Mão de Obra em Londrina, Segundo Tipo de Movimento - 2010

ANO	ADMISSÕES						DESLIGAMENTOS							Saldo		
	Primeiro Emprego	Reemprego	Reint.	C. Prz Det.	Transf.	Total	Dispensa sem J. Causa	Dispensa com J. Causa	A Pedido	Término de contrato	Aposentadoria	Morte	Transf.		Term. C. Prz. Deter.	Total
2002	7 764	46 107	0	0	0	53 871	39 087	479	9 904	0	80	124	0	0	49 674	4 197
2003	8 980	46 056	0	0	0	55 036	40 090	413	9 847	0	90	163	0	0	50 603	4 433
2004	8 883	50 717	0	0	0	59 600	41 106	429	11 368	0	94	148	0	0	53 145	6 455
2005	8 312	55 272	0	0	0	63 584	45 497	540	13 169	0	135	151	0	0	59 492	4 092
2006	8 149	53 922	0	0	0	62 071	45 291	576	13 131	0	114	148	0	0	59 260	2 811
2007	9 417	59 540	22	1 656	0	70 635	32 659	508	15 691	13 458	88	197	0	2 043	64 644	5 991
2008	12 839	74 148	75	1 634	0	88 696	36 702	588	22 087	18 910	58	152	0	1 974	80 471	8 225
2009	10 856	68 423	47	794	0	80 120	37 367	610	20 568	15 038	59	192	0	1 095	74 929	5 191
2010	12 346	82 091	49	2 782	0	97 268	38 461	666	27 982	17 412	49	205	0	1 336	86 111	11 157

FONTE: Ministério do Trabalho e Emprego/CAGED.

Organização de Dados: PML/SEPLAN/DP/Gerência de Pesquisas e Informações

PERFIL DO MUNICÍPIO DE LONDRINA – 2011 (Ano-Base 2010)

Tabela 52 – Procura e Colocação de Mão de Obra, Segundo Sexo e Faixa Etária, no Município de Londrina – 2010

FAIXA ETÁRIA	PROCURA						COLOCAÇÃO					
	TOTAL	%	Masculino	%	Feminino	%	TOTAL	%	Masculino	%	Feminino	%
Até 18	1 312	7,48	615	3,51	697	3,98	85	5,94	28	1,96	57	3,98
19 a 24	4 612	26,30	2 274	12,97	2 338	13,33	446	31,14	204	14,25	242	16,90
25 a 30	3 832	21,85	1 929	11,00	1 903	10,85	314	21,93	177	12,36	137	9,57
31 a 36	2 771	15,80	1 452	8,28	1 319	7,52	208	14,53	123	8,59	85	5,94
37 a 42	2 009	11,46	1 053	6,01	956	5,45	152	10,61	73	5,10	79	5,52
43 a 48	1 476	8,42	787	4,49	689	3,93	128	8,94	61	4,26	67	4,68
49 a 54	910	5,19	497	2,83	413	2,36	56	3,91	31	2,16	25	1,75
Acima de 55 anos	612	3,49	422	2,41	190	1,08	43	3,00	32	2,23	11	0,77
<b>Total</b>	<b>17 534</b>	<b>100</b>	<b>9 029</b>	<b>51,49</b>	<b>8 505</b>	<b>48,51</b>	<b>1 432</b>	<b>100</b>	<b>729</b>	<b>50,91</b>	<b>703</b>	<b>49,09</b>

FONTE: Governo do Estado do Paraná/Secretaria de Estado do Trabalho, Emprego e Promoção Social/Agência do Trabalhador/SINE  
 Organização dos dados: PML/SEPLAN/DP/Gerência de Pesquisas e Informações

PERFIL DO MUNICÍPIO DE LONDRINA – 2011 (Ano-Base 2010)

Tabela 53 – Procura e Colocação de Mão de Obra, Segundo Faixa Etária e Estado Civil, no Município de Londrina – 2010

FAIXA ETÁRIA	PROCURA								COLOCAÇÃO							
	TOTAL	%	Solteiro	%	Casado	%	Outros	%	TOTAL	%	Solteiro	%	Casado	%	Outros	%
Até 18	3 752	21,40	1 248	7,12	1 501	8,56	1 003	5,72	293	20,46	77	5,38	137	9,57	79	5,52
19 a 24	3 793	21,63	3 793	21,63	0	0,00	0	0,00	361	25,21	361	25,21	0	0,00	0	0,00
25 a 30	2 678	15,27	2 162	12,33	516	2,94	0	0,00	227	15,85	193	13,48	34	2,37	0	0,00
31 a 36	2 417	13,78	951	5,42	1 466	8,36	0	0,00	178	12,43	83	5,80	95	6,63	0	0,00
37 a 42	1 896	10,81	471	2,69	1 221	6,96	204	1,16	146	10,20	42	2,93	80	5,59	24	1,68
43 a 48	1 476	8,42	221	1,26	944	5,38	311	1,77	128	8,94	26	1,82	81	5,66	21	1,47
49 a 54	910	5,19	114	0,65	607	3,46	189	1,08	56	3,91	12	0,84	33	2,30	11	0,77
Acima de 55 anos	612	3,49	56	0,32	400	2,28	156	0,89	43	3,00	3	0,21	28	1,96	12	0,84
<b>Total</b>	<b>17 534</b>	<b>100</b>	<b>9 016</b>	<b>51,42</b>	<b>6 655</b>	<b>37,95</b>	<b>1 863</b>	<b>10,63</b>	<b>1 432</b>	<b>100</b>	<b>797</b>	<b>55,66</b>	<b>488</b>	<b>34,08</b>	<b>147</b>	<b>10,27</b>

FONTE: Governo do Estado do Paraná/Secretaria de Estado do Trabalho, Emprego e Promoção Social/Agência do Trabalhador/SINE  
Organização dos dados: PML/SEPLAN/DP/Gerência de Pesquisas e Informações

PERFIL DO MUNICÍPIO DE LONDRINA – 2011 (Ano-Base 2010)

Tabela 54 – Procura e Colocação de Mão de Obra, Segundo Sexo e Escolaridade, no Município de Londrina – 2010

ESCOLARIDADE	PROCURA						COLOCAÇÃO					
	TOTAL	%	Masculino	%	Feminino	%	TOTAL	%	Masculino	%	Feminino	%
Analfabeto	28	0,16	20	0,11	8	0,05	0	0,00	0	0,00	0	0,00
Alfabetizado	44	0,25	31	0,18	13	0,07	5	0,35	2	0,14	3	0,21
1ª à 4ª Série Incompleto	351	2,00	225	1,28	126	0,72	5	0,35	3	0,21	2	0,14
1ª à 4ª Série Completo	678	3,87	443	2,53	235	1,34	31	2,16	18	1,26	13	0,91
1º Grau Incompleto	2 122	12,11	1 294	7,38	828	4,72	109	7,61	48	3,35	61	4,26
1º Grau Completo	1 657	9,45	967	5,52	690	3,94	170	11,87	94	6,56	76	5,31
2º Grau Incompleto	2 731	15,58	1 462	8,34	1 269	7,24	218	15,22	109	7,61	109	7,61
2º Grau Completo	7 033	40,13	3 349	19,11	3 684	21,02	698	48,74	354	24,72	344	24,02
Superior Incompleto	1 431	8,17	709	4,05	722	4,12	130	9,08	67	4,68	63	4,40
Superior Completo	1 451	8,28	527	3,01	924	5,27	66	4,61	34	2,37	32	2,23
<b>Total</b>	<b>17 526</b>	<b>100</b>	<b>9 027</b>	<b>51,51</b>	<b>8 499</b>	<b>48,49</b>	<b>1 432</b>	<b>100</b>	<b>729</b>	<b>50,91</b>	<b>703</b>	<b>49,09</b>

FONTE: Governo do Estado do Paraná/Secretaria de Estado do Trabalho, Emprego e Promoção Social/Agência do Trabalhador/SINE  
Organização dos dados: PML/SEPLAN/DP/Gerência de Pesquisas e Informações

PERFIL DO MUNICÍPIO DE LONDRINA – 2011 (Ano-Base 2010)

Tabela 55 – Procura e Colocação de Mão de Obra, Segundo Escolaridade e Estado Civil, no Município de Londrina – 2010

ESCOLARIDADE	PROCURA								COLOCADOS							
	TOTAL	%	Casado	%	Solteiro	%	Outros	%	TOTAL	%	Casado	%	Solteiro	%	Outros	%
Analfabeto	28	0,16	12	0,07	12	0,07	4	0,02	0	0,00	0	0,00	0	0,00	0	0,00
Alfabetizado	44	0,25	26	0,15	7	0,04	11	0,06	5	0,35	4	0,28	0	0,00	1	0,07
1ª à 4ª Série Incompleto	351	2,00	209	1,19	69	0,39	73	0,42	5	0,35	2	0,14	2	0,14	1	0,07
1ª à 4ª Série Completo	678	3,87	405	2,31	128	0,73	145	0,83	31	2,16	20	1,40	5	0,35	6	0,42
1º Grau Incompleto	2 122	12,11	929	5,30	831	4,74	362	2,07	109	7,61	47	3,28	44	3,07	18	1,26
1º Grau Completo	1 657	9,45	814	4,64	590	3,37	253	1,44	170	11,87	87	6,08	57	3,98	26	1,82
2º Grau Incompleto	2 731	15,58	784	4,47	1 691	9,65	256	1,46	218	15,22	74	5,17	120	8,38	24	1,68
2º Grau Completo	7 033	40,13	2 595	14,81	3 860	22,02	578	3,30	698	48,74	206	14,39	435	30,38	57	3,98
Superior Incompleto	1 431	8,17	346	1,97	995	5,68	90	0,51	130	9,08	26	1,82	95	6,63	9	0,63
Superior Completo	1 451	8,28	534	3,05	830	4,74	87	0,50	66	4,61	22	1,54	39	2,72	5	0,35
<b>Total</b>	<b>17 526</b>	<b>100</b>	<b>6 654</b>	<b>37,97</b>	<b>9 013</b>	<b>51,43</b>	<b>1 859</b>	<b>10,61</b>	<b>1 432</b>	<b>100</b>	<b>488</b>	<b>34,08</b>	<b>797</b>	<b>55,66</b>	<b>147</b>	<b>10,27</b>

FONTE: Governo do Estado do Paraná/Secretaria de Estado do Trabalho, Emprego e Promoção Social/Agência do Trabalhador/SINE  
Organização dos dados: PML/SEPLAN/DP/Gerência de Pesquisas e Informações

Tabela 56 – Pessoal Ocupado na Agropecuária por Distrito Administrativo 2008

Distritos	Total	Com laço de Parentesco com o Produtor	Sem Laço de Parentesco com o Produtor	
		Número	Estabelecimentos	Número
Londrina	4 457	3 308	278	1 149
Guaravera	1 114	728	103	386
Irerê	944	428	89	516
Lerrovilhe	1 527	1 030	126	497
Maravilha	489	289	46	200
São Luiz	897	678	76	219
Paiquerê	810	550	63	260
Warta	474	408	18	66
<b>Total</b>	<b>10 712</b>	<b>7 419</b>	<b>799</b>	<b>3 293</b>

FONTE: Dados Preliminares do Censo Agropecuário 2006

Organização dos Dados: PML/SEPLAN/Gerência de Pesquisas e Informações

3.5

## Exportação e Importação



PERFIL DO MUNICÍPIO DE LONDRINA – 2011 (Ano-Base 2010)

Tabela 57 – Principais Países e Blocos Econômicos de Destino (EXPORTAÇÃO) – Londrina (PR) – 2009 a 2010 – US\$ FOB

Ord	Descrição	2010 (Jan/Dez)		2009 (Jan/Dez)		Var % US\$ F.O.B.
		US\$ F.O.B.	Part %	US\$ F.O.B.	Part %	2010/2009
1	VENEZUELA	69 262 660	14,46	44 904 845	11,43	54,24
2	ITÁLIA	63 677 610	13,29	11 048 522	2,81	476,35
3	ESTADOS UNIDOS	58 882 451	12,29	66 694 451	16,98	-11,71
4	FEDERAÇÃO DA RÚSSIA	41 669 993	8,70	41 066 986	10,45	1,47
5	CHINA	40 234 591	8,40	32 057 993	8,16	25,51
6	JAPÃO	26 345 849	5,50	15 363 668	3,91	71,48
7	ARGENTINA	18 089 609	3,78	14 178 313	3,61	27,59
8	REINO UNIDO	11 236 833	2,35	5 683 203	1,45	97,72
9	IRÃ	10 213 946	2,13	2 328 982	0,59	338,56
10	CHILE	9 707 724	2,03	10 408 365	2,65	-6,73
11	GEÓRGIA	7 943 393	1,66	7 272 735	1,85	9,22
12	COREIA DO SUL	6 487 888	1,35	955 094	0,24	579,29
13	MIANMAR	6 253 438	1,31	3 397 530	0,86	84,06
14	MÉXICO	5 785 998	1,21	8 290 040	2,11	-30,21
15	ALEMANHA	5 717 242	1,19	3 529 868	0,90	61,97
16	MALÁSIA	5 475 476	1,14	2 444 251	0,62	124,01
17	PARAGUAI	5 196 114	1,08	2 906 753	0,74	78,76
18	POLÔNIA	5 131 506	1,07	5 413 737	1,38	-5,21
19	TURQUIA	5 055 250	1,06	3 841 063	0,98	31,61
20	ARÁBIA SAUDITA	4 992 132	1,04	1 005 104	0,26	396,68

continua

PERFIL DO MUNICÍPIO DE LONDRINA – 2011 (Ano-Base 2010)

Tabela 57 – Principais Países e Blocos Econômicos de Destino (EXPORTAÇÃO) – Londrina (PR) – 2009 a 2010 – US\$ FOB

conclusão

Ord	Descrição	2010 (Jan/Dez)		2009 (Jan/Dez)		Var % US\$ F.O.B.
		US\$ F.O.B.	Part %	US\$ F.O.B.	Part %	2010/2009
21	PAÍSES BAIXOS (HOLANDA)	4 619 720	0,96	16 727 015	4,26	-72,38
22	ESPAÑA	4 300 347	0,90	1 133 643	0,29	279,34
23	EGITO	3 795 145	0,79	2 767 135	0,70	37,15
24	VIETNÃ	3 448 588	0,72	0	0,00	0,00
25	COLÔMBIA	3 276 347	0,68	2 749 819	0,70	19,15
26	URUGUAI	3 227 838	0,67	2 493 021	0,63	29,47
27	PERU	3 204 286	0,67	2 725 843	0,69	17,55
28	BÉLGICA	3 075 907	0,64	3 848 110	0,98	-20,07
29	HONG KONG	3 066 076	0,64	4 158 813	1,06	-26,28
30	TAIWAN (FORMOSA)	2 944 774	0,61	11 391 830	2,90	-74,15
	<b>TOTAL DOS PRINCIPAIS PAÍSES DE DESTINO</b>	<b>442 318 731</b>	<b>92,35</b>	<b>330 786 732</b>	<b>84,20</b>	<b>33,72</b>
31	DEMAIS PAÍSES	36 643 320	7,65	62 081 593	15,80	-40,98
	<b>TOTAL DA ÁREA</b>	<b>478 962 051</b>	<b>100</b>	<b>392 868 325</b>	<b>100</b>	<b>21,91</b>
<b>PRINCIPAIS BLOCOS ECONÔMICOS</b>						
1	UNIÃO EUROPEIA – EU	105 069 958	21,94	72 454 872	18,44	45,01
2	ÁSIA (EXCLUSIVE ORIENTE MÉDIO)	100 569 518	21,00	80 654 435	20,53	24,69
3	ALADI (EXCLUSIVE MERCOSUL)	92 220 573	19,25	70 121 001	17,85	31,52
4	ESTADOS UNIDOS (INCLUSIVE PORTO RICO)	58 965 726	12,31	66 754 925	16,99	-11,67
5	EUROPA ORIENTAL	51 693 359	10,79	48 883 817	12,44	5,75
6	DEMAIS BLOCOS	70 442 917	14,71	53 999 275	13,74	30,45

FONTE: Ministério do Desenvolvimento, Indústria e Comércio Exterior.

Organização dos dados: PML/SEPLAN/DP/Gerência de Pesquisas e Informações

PERFIL DO MUNICÍPIO DE LONDRINA – 2011 (Ano-Base 2010)

Tabela 58 – Principais Países e Blocos Econômicos de Origem (IMPORTAÇÃO) – Londrina (PR) – 2009 a 2010 – US\$ FOB

Ord	Descrição	2010 (Jan/Dez)		2009 (Jan/Dez)		Var % US\$ F.O.B.
		US\$ F.O.B.	Part %	US\$ F.O.B.	Part %	2010/2009
1	ISRAEL	85 213 640	23,33	80 791 769	31,77	5,47
2	CHINA	53 841 692	14,74	26 437 006	10,40	103,66
3	ESTADOS UNIDOS	46 583 786	12,75	23 183 446	9,12	100,94
4	TAIWAN (FORMOSA)	26 868 786	7,36	29 308 947	11,53	-8,33
5	ARGENTINA	25 092 687	6,87	20 618 625	8,11	21,70
6	DINAMARCA	21 543 434	5,90	22 835	0,01	---
7	ALEMANHA	21 251 616	5,82	16 041 523	6,31	32,48
8	ESPANHA	11 182 151	3,06	7 367 167	2,90	51,78
9	ITÁLIA	9 759 335	2,67	2 297 246	0,90	324,83
10	SUIÇA	8 565 570	2,34	6 815 236	2,68	25,68
11	PAÍSES BAIXOS (HOLANDA)	6 111 735	1,67	1 076 598	0,42	467,69
12	PORTO RICO	5 451 960	1,49	1 993 429	0,78	173,50
13	ÍNDIA	4 570 233	1,25	7 091 605	2,79	-35,55
14	CHILE	4 168 117	1,14	3 560 303	1,40	17,07
15	ÁUSTRIA	4 056 542	1,11	2 906 569	1,14	39,56
16	URUGUAI	3 765 826	1,03	4 159 974	1,64	-9,47
17	ÁFRICA DO SUL	3 581 197	0,98	831 466	0,33	330,71
18	FRANÇA	2 859 013	0,78	1 852 648	0,73	54,32
19	TAILÂNDIA	2 685 957	0,74	958 382	0,38	180,26
20	CANADÁ	2 623 393	0,72	2 267 124	0,89	15,71

continua

PERFIL DO MUNICÍPIO DE LONDRINA – 2011 (Ano-Base 2010)

Tabela 58 – Principais Países e Blocos Econômicos de Origem (IMPORTAÇÃO) – Londrina (PR) – 2009 a 2010 – US\$ FOB

conclusão

Ord	Descrição	2010 (Jan/Dez)		2009 (Jan/Dez)		Var % US\$ F.O.B.
		US\$ F.O.B.	Part %	US\$ F.O.B.	Part %	2010/2009
21	JAPÃO	2 066 410	0,57	2 186 139	0,86	-5,48
22	PARAGUAI	1 951 135	0,53	1 446 800	0,57	34,86
23	COREIA DO SUL	1 686 330	0,46	1 189 856	0,47	41,73
24	REPÚBLICA TCHECA	1 618 808	0,44	1 124 209	0,44	44,00
25	BÉLGICA	1 422 499	0,39	323 157	0,13	340,19
26	FINLÂNDIA	1 132 781	0,31	880 379	0,35	28,67
27	HONG KONG	1 027 358	0,28	174 638	0,07	488,28
28	MÉXICO	663 281	0,18	685 317	0,27	-3,22
29	REINO UNIDO	649 628	0,18	566 963	0,22	14,58
30	BANGLADESH	575 567	0,16	269 663	0,11	113,44
	<b>TOTAL DOS PRINCIPAIS PAÍSES DE ORIGEM</b>	<b>362 570 467</b>	<b>99,26</b>	<b>248 429 019</b>	<b>97,69</b>	<b>45,95</b>
31	DEMAIS PAÍSES	2 706 826	0,74	5 874 715	2,31	-53,92
	<b>TOTAL DA ÁREA</b>	<b>365 277 293</b>	<b>100</b>	<b>254 303 734</b>	<b>100</b>	<b>43,64</b>
<b>PRINCIPAIS BLOCOS ECONÔMICOS</b>						
1	ÁSIA (EXCLUSIVE ORIENTE MÉDIO)	94 165 063	25,78	69 026 567	27,14	36,42
2	ORIENTE MÉDIO	85 312 498	23,36	82 249 199	32,34	3,72
3	UNIÃO EUROPEIA – UE	82 279 129	22,53	35 421 565	13,93	132,29
4	ESTADOS UNIDOS (INCLUSIVE PORTO RICO)	52 035 746	14,25	25 176 875	9,90	106,68
5	MERCADO COMUM DO SUL - MERCOSUL	30 809 648	8,43	26 225 399	10,31	17,48
6	DEMAIS BLOCOS	20 675 209	5,66	16 204 129	6,37	27,59

FONTE: Ministério do Desenvolvimento, Indústria e Comércio Exterior.

NOTA: “---” Quando Var % maior que 999,99.

Organização dos dados: PML/SEPLAN/DP/Gerência de Pesquisas e Informações

PERFIL DO MUNICÍPIO DE LONDRINA – 2011 (Ano-Base 2010)

Tabela 59 – Balança Comercial – Londrina (PR) US\$ FOB – Dez 2001 a Dez 2010

Ano / Mês	Exportação		Importação		Saldo (A-B)
	Valor (A)	Var% (*)	Valor (B)	Var % (*)	
2001	132 462 096	-20,25	341 271 659	2,89	-208 809 563
2002	110 806 176	-16,35	204 988 517	-39,93	-94 182 341
2003	161 685 266	45,92	111 403 369	-45,65	50 281 897
2004	219 425 062	35,71	144 160 764	29,40	75 264 298
2005	274 286 491	25,00	170 597 836	18,34	103 688 655
2006	320 973 568	17,02	181 567 682	6,43	139 405 886
2007	366 001 655	14,03	234 520 919	29,16	131 480 736
2008	450 086 889	22,97	328 477 774	40,06	121 609 115
2009	392 868 325	-12,71	254 303 734	-22,58	138 564 591
2010	478 962 051	21,91	365 277 293	43,64	113 684 758

FONTE: Ministério do Desenvolvimento, Indústria e Comércio Exterior

Organização dos dados: PML/SEPLAN/DP/Gerência de Pesquisas e Informações

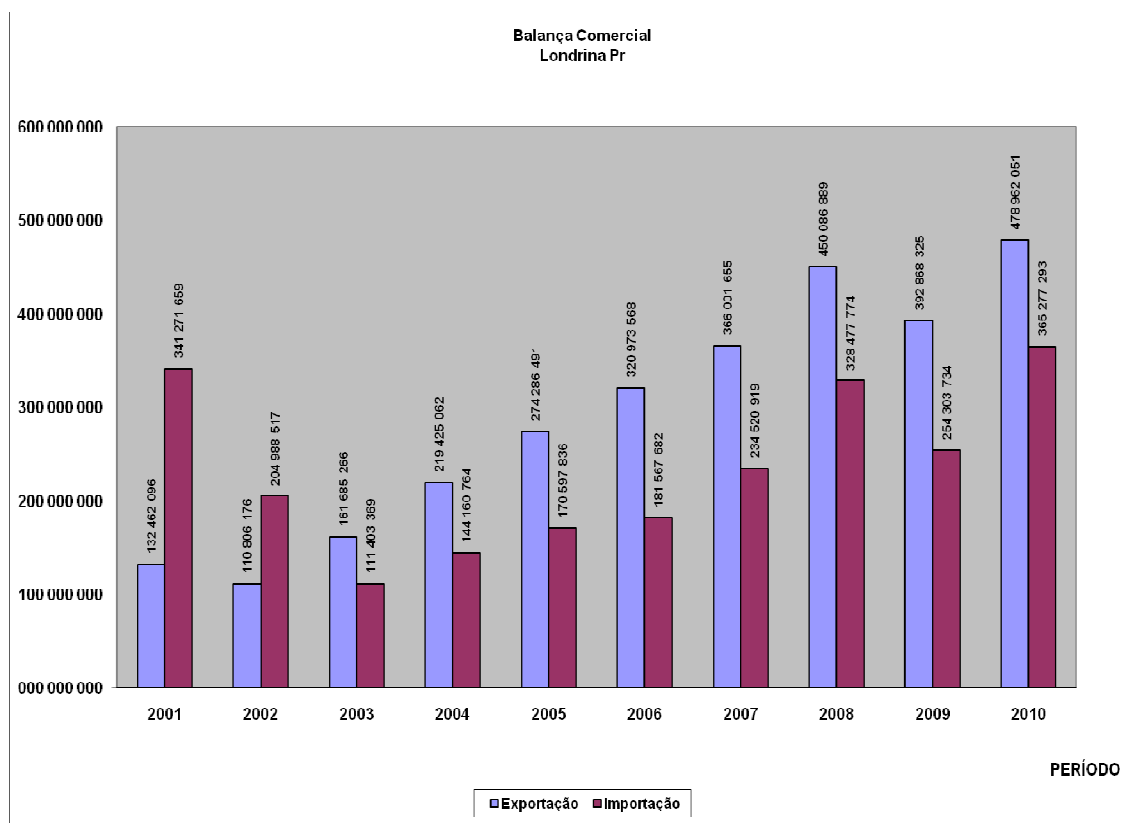

PERFIL DO MUNICÍPIO DE LONDRINA – 2011 (Ano-Base 2010)

Tabela 60 – Principais Produtos Exportados – Londrina (PR) – 2009 A 2010 – US\$ FOB

Ord	Descrição	2010 (Jan/Dez)			2009 (Jan/Dez)			Var %
		US\$ F.O.B.	Part %	Kg Líquido	US\$ F.O.B.	Part %	Kg Líquido	US\$ F.O.B 2010 2009
1	CAFÉ SOLÚVEL, MESMO DESCAFEINADO	130 984 350	27,35	18 964 171	118 533 296	30,17	16 681 414	10,50
2	AÇÚCAR DE CANA, EM BRUTO	67 471 248	14,09	117 289 362	42 757 103	10,88	83 660 267	57,80
3	CAFÉ NÃO TORRADO, NÃO DESCAFEINADO, EM GRÃO	60 048 871	12,54	19 177 260	50 496 037	12,85	22 777 740	18,92
4	OUTROS GRÃOS DE SOJA, MESMO TRITURADOS	40 165 555	8,39	106 881 359	51 218 265	13,04	121 531 450	-21,58
5	OUTS. COUROS BOVINOS, INCL. BÚFALOS, N/DIV. UMID. PENA FLOR	33 397 405	6,97	16 325 843	0	0,00	0	0,00
6	MILHO EM GRÃO, EXCETO PARA SEMEADURA	23 110 359	4,83	132 182 002	7 920 497	2,02	48 184 375	191,78
7	ELEVADORES E MONTA-CARGAS	22 584 505	4,72	3 681 590	22 061 496	5,62	3 659 930	2,37
8	FIOS DE SEDA	8 163 786	1,70	182 682	0	0,00	0	0,00
9	FUMO MANUFATURADO, P/ FUMAR, MESMO CONT. SUCEDÂNEOS DO FUMO	7 949 149	1,66	2 671 463	7 504 141	1,91	2 748 250	5,93
10	OUTS. COUROS/PELES BOVINOS, SECOS, PENA FLOR	7 487 335	1,56	568 369	1 025 379	0,26	95 093	630,20
11	OUTROS EXTRATOS, ESSENCIAIS E CONCENTRADOS, DE CAFÉ	7 042 986	1,47	1 619 477	7 597 726	1,93	1 714 639	-7,30
12	CARNES DE GALOS/GALINHAS, N/ CORTADAS EM PEDAÇOS, CONGEL	6 132 046	1,28	3 383 280	7 225 559	1,84	4 287 222	-15,13
13	MANTEIGA	5 503 428	1,15	1 406 900	0	0,00	0	0,00
14	APARS. DE AR-CONDICIONADO, C<=30000F/H,P/VEICS. AUTOMÓVEIS	5 255 988	1,10	212 467	1 602 868	0,41	87 002	227,91
15	GLICEROL EM BRUTO	5 198 207	1,09	30 154 965	1 768 373	0,45	11 084 823	193,95
16	OUTRAS CHAPAS, ETC DE OUTRAS PLÁSTICOS, ESTRATIFICADAS	5 005 806	1,05	901 287	5 123 824	1,30	981 542	-2,30
17	PEDAÇOS E MIUZZAS, COMEST. DE GALOS/GALINHAS, CONGELADOS	4 412 118	0,92	3 102 855	5 322 448	1,35	3 518 840	-17,10
18	ALGODÃO SIMPLEMENTE DEBULHADO, NÃO CARDADO NEM PENTEADO	3 682 756	0,77	2 375 328	844 770	0,22	538 337	335,95
19	ACUMULADORES ELETR DE CHUMBO, P/ ARRANQUE DE MOTOR PISTÃO	3 112 534	0,65	1 383 355	2 364 976	0,60	1 130 123	31,61
20	OUTROS ACUMULADORES ELET DE CHUMBO	2 139 787	0,45	877 757	0	0,00	0	0,00
21	HERBICIDA À BASE DE IMAZETAPIR	2 108 702	0,44	220 552	2 187 183	0,56	208 462	-3,59

continua

PERFIL DO MUNICÍPIO DE LONDRINA – 2011 (Ano-Base 2010)

Tabela 60 – Principais Produtos Exportados – Londrina (PR) – 2009 A 2010 – US\$ FOB

continuação

Ord	Descrição	2010 (Jan/Dez)			2009 (Jan/Dez)			Var % US\$ F.O.B
		US\$ F.O.B.	Part %	Kg Líquido	US\$ F.O.B.	Part %	Kg Líquido	2010 2009
22	OUTRAS SUBSTÂNCIAS DE ANIMAIS, P/PREPARAR.PRODS.FARMACEUT	2 022 973	0,42	199 122	768 161	0,20	102 667	163,35
23	FOLHAS/TIRAS DE ALUMÍNIO, C/ SUPORTE, ESP <=0,2MM	1 951 749	0,41	337 857	3 451 586	0,88	585 125	-43,45
24	ATRAZINA	1 590 599	0,33	362 450	0	0,00	0	0,00
25	OUTRAS MIUDEZAS COMESTÍVEIS DE SUÍNO, CONGELADAS	1 546 427	0,32	756 905	0	0,00	0	0,00
26	INSETICIDA À BASE DE DISSULFOTON/ENDOSSFULFAN, OUTRO MODO	1 407 685	0,29	375 854	479 118	0,12	132 358	193,81
27	OUTRAS CHAPAS DE POLÍMEROS DE ETILENO, N/ REFORÇADAS, ETC	1 360 748	0,28	436 015	2 544 356	0,65	882 473	-46,52
28	ÓLEO DE MILHO, EM BRUTO	1 269 600	0,27	1 450 000	0	0,00	0	0,00
29	OUTROS ARTIGOS E APARELHOS DE PRÓTESE DENTÁRIA	1 196 686	0,25	2 783	958 240	0,24	2 295	24,88
30	CARRETÉIS, BOBINAS , ETC. DE PAPEL/CARTÃO, P/ OUTROS USOS	912 797	0,19	732 131	623 495	0,16	562 431	46,40
31	PARTES DE ELEVADORES	850 265	0,18	56 485	1 153 993	0,29	81 600	-26,32
32	CIMENTOS PARA OBTURAÇÃO DENTÁRIA	848 587	0,18	2 262	577 306	0,15	1 513	46,99
33	OUTRAS GORDURAS E ÓLEOS VEGETAIS, MESMO REFIN.	715 130	0,15	13 332	435 175	0,11	7 394	64,33
34	APARAS E OUTS. DESPERDÍCIOS DE COUROS, ETC	712 824	0,15	848 493	611 138	0,16	682 883	16,64
35	DESPERD. D/SEDA, NÃO CARDAD., NÃO PENTEADOS	655 701	0,14	100 626	0	0,00	0	0,00
36	OUTS. COUROS/PELES, BOVINOS, INCL. BÚFALOS, ÚMIDOS	638 574	0,13	1 305 646	0	0,00	0	0,00
37	OUTRAS VACINAS PARA MEDICINA VETERINÁRIA	607 952	0,13	18 012	271 543	0,07	7 817	123,89
38	LEITE INTEGRAL, EM PÓ, MATERIA GORDA >1,5%, CONCENTR. N/ADOC	572 100	0,12	175 000	56 000	0,01	16 000	921,61
39	OUTROS ÁCIDOS GRAXOS MONOCARBOX. IND. E ÓLEOS ACID. REFIN.	482 145	0,10	1 030 810	234 441	0,06	496 082	105,66
40	ROLHAS, TAMPAS, ETC. P/ FECHAR RECIPIENTES, DE PLÁSTICOS	456 450	0,10	118 510	418 923	0,11	121 588	8,96
	<b>TOTAL DOS PRINCIPAIS PRODUTOS EXPORTADOS</b>	<b>470 755 913</b>	<b>98,29</b>	<b>471 884 617</b>	<b>348 137 416</b>	<b>88,61</b>	<b>326 571 735</b>	<b>35,22</b>
41	DEMAIS PRODUTOS	8 206 138	1,71	4 237 261	44 730 909	11,39	62 847 773	-81,65
	<b>TOTAL DA ÁREA</b>	<b>478 962 051</b>	<b>100</b>	<b>476 121 878</b>	<b>392 868 325</b>	<b>100</b>	<b>389 419 508</b>	<b>21,91</b>

FONTE: Ministério do Desenvolvimento, Indústria e Comércio Exterior  
Organização dos dados: PML/SEPLAN/DP/Gerência de Pesquisas e Informações

PERFIL DO MUNICÍPIO DE LONDRINA – 2011 (Ano-Base 2010)

Tabela 61 – Principais Produtos Importados – Londrina (PR) – 2009 a 2010 – US\$ FOB

Ord	Descrição	2010 (Jan/Dez)			2009 (Jan/Dez)			Var %
		US\$ F.O.B.	Part %	Kg Líquido	US\$ F.O.B.	Part %	Kg Líquido	US\$ F.O.B 2010 2009
1	OUTS. APARELHOS E DISPOSITIV. P/ TRAT. MATER. MODIF.TEMPERAT	21 432 417	5,87	32 307	5 890	0,00	93	---
2	EQUIP.P/REFR/AR-COND.CAP=<30000FRIGORIAS/H	20 748 085	5,68	1 222 878	12 693 217	4,99	748 139	63,46
3	METAMIDOFÓS	16 714 660	4,58	5 172 500	24 296 422	9,55	4 580 000	-31,21
4	METOMIL	15 493 248	4,24	1 101 300	19 331 976	7,60	1 277 700	-19,86
5	HERBICIDA À BASE DE ALACLOR,AMETRINA, ATRAZINA OU DIURON	14 129 546	3,87	2 391 600	12 557 468	4,94	2 070 840	12,52
6	OUTROS ALCOOIS CICLÂNICOS, CICLÊNICOS E CICLOTERPÊNICOS	13 400 570	3,67	2 356 000	6 884 514	2,71	1 200 000	94,65
7	PARTES DE ELEVADORES	12 740 686	3,49	802 753	5 830 219	2,29	299 838	118,53
8	OUTS.INSETICIDAS, APRESENTADOS DE OUTRO MODO	12 088 078	3,31	792 491	15 623 543	6,14	969 276	-22,63
9	TEBUTIURON	11 100 012	3,04	684 000	3 475 574	1,37	180 000	219,37
10	OUTROS POLÍMEROS DE ETILENO, EM FORMAS PRIMÁRIAS	9 826 010	2,69	5 412 970	8 906 126	3,50	5 774 226	10,33
11	OUTS.COMPOSTOS HETEROCICLI.CONT.CICLO IMIDAZOL	6 020 425	1,65	1 300 000	4 670 896	1,84	872 000	28,89
12	AMETRINA	5 659 968	1,55	1 125 000	328 510	0,13	63 000	---
13	ÁCIDO LÁCTICO, SEUS SAIS E ÉSTERES	5 528 762	1,51	1 345 880	0	0,00	0	0,00
14	ÁCIDO 2, 4-DICLOROFENOXIACÉTICO, SAIS E ÉSTERES	5 219 910	1,43	1 920 642	10 079 227	3,96	3 394 240	-48,21
15	OUTS.MÁQS.APARELHOS D/IMPRESSÃO P/OF SET	5 040 875	1,38	625 760	4 558 139	1,79	329 110	10,59
16	ATRAZINA	5 000 292	1,37	1 144 000	5 399 105	2,12	1 122 000	-7,39
17	AVIÕES A HÉLICE,ETC.PESO<=2000 kg,VAZIOS	4 864 502	1,33	29 063	2 465 458	0,97	21 727	97,31
18	OUTS.FOLHAS/TIRAS,DE ALUMÍNIO S/SUORTE,LAMIN.E<=0.2MM	4 497 748	1,23	1 136 831	2 254 242	0,89	599 335	99,52
19	OUTS. MÁQUINAS E APARS. P/ PREPAR/CURTIR/TRAB. COUROS/PELES	4 341 736	1,19	454 720	373 321	0,15	17 010	---
20	OUTROS AVIÕES/VEÍCULOS AÉREOS, PESO >15000KG, VAZIOS	4 300 000	1,18	32 800	0	0,00	0	0,00
21	CLORPÍRIFOS	4 171 772	1,14	462 105	0	0,00	0	0,00

continua

PERFIL DO MUNICÍPIO DE LONDRINA – 2011 (Ano-Base 2010)

Tabela 61 – Principais Produtos Importados – Londrina (PR) – 2009 a 2010 – US\$ FOB

Ord	Descrição	2010 (Jan/Dez)			2009 (Jan/Dez)			conclusão
		US\$ F.O.B.	Part %	Kg Líquido	US\$ F.O.B.	Part %	Kg Líquido	Var % US\$ F.O.B. 2010 2009
22	ESCADAS E TAPETES, ROLANTES	4 119 159	1,13	1 240 565	577 829	0,23	160 596	612,87
23	OUTS. UNIDADES D/MÁQ. AUTOM P/ PROC. DADOS	4 104 013	1,12	31 242	809 785	0,32	3 900	406,80
24	MONOISOPROPILAMINA E SEUS SAIS	4 021 678	1,10	2 533 140	1 965 552	0,77	1 172 060	104,61
25	OUTROS PNEUS NOVOS PARA ÔNIBUS OU CAMINHÕES	3 493 137	0,96	1 139 975	829 730	0,33	280 932	321,00
26	OUTS.PAPÉIS DE CAMADA MÚLTIPLA,REVEST.CAULIM.ROLOS/FLS	3 410 797	0,93	3 808 042	2 862 621	1,13	3 995 454	19,15
27	CONVERSORES ELETRÔNICOS DE FREQ.P/VAR.VEL.MOTOR ELETR	3 328 623	0,91	69 912	1 361 757	0,54	29 084	144,44
28	CIRCUITO IMPRESSO MONTADO,P/APARS.AUTOMAT.REGULAÇÃO, ETC	3 276 374	0,90	12 246	1 202 450	0,47	5 631	172,47
29	TRIGO (EXC. TRIGO DURO OU P/SEMEADURA), E TRIGO C/CENTEIO	3 126 651	0,86	14 082 440	1 088 750	0,43	5 800 000	187,18
30	OUTS. PAPEIS P/ ESCRITA, ETC. FIBRA <=10%, EM ROLOS	3 102 216	0,85	2 318 725	0	0,00	0	0,00
31	OUTRAS TINTAS DE IMPRESSÃO	2 825 088	0,77	393 750	488 305	0,19	84 032	478,55
32	OUTS. CHAPAS DE POLIM. CLORETO VINILA, PLAST >=6%	2 797 970	0,77	1 381 498	3 133 965	1,23	1 616 687	-10,72
33	OUTRAS POLIAMIDAS EM FORMAS PRIMÁRIAS	2 738 665	0,75	822 794	2 190 708	0,86	767 950	25,01
34	OUTS.PAPÉIS/CARTOES BRANQ.REVEST.ETC.PLAST.P>150G/M2	2 639 422	0,72	2 139 179	2 102 186	0,83	1 578 326	25,56
35	OUTS.COMPOSTOS HETEROCICL.C/ CLORO,SEM FLUOR NEM BROMO	2 546 553	0,70	25 500	0	0,00	0	0,00
36	OUTS. HERBICIDAS APRESENTADOS D/OUTRO MODO	2 525 418	0,69	136 955	423 329	0,17	18 900	496,56
37	GRUMOS E SÊMOLAS, DE TRIGO	2 496 158	0,68	4 454 600	749 904	0,29	1 237 200	232,86
38	PLACAS-MÃE MONTAD.P/MÁQS.PROC.DADOS (CIRCUITO IMPRESSO)	2 291 143	0,63	29 361	3 550 576	1,40	50 797	-35,47
39	OUTRAS CORDAS E CABOS, DE FERRO/AÇO, N/ISOL. P/ USO ELETR	2 246 078	0,61	1 024 973	469 628	0,18	74 390	378,27
40	OUTROS SECADORES	2 147 457	0,59	247 534	383 689	0,15	14 216	459,69
	<b>TOTAL DOS PRINCIPAIS PRODUTOS IMPORTADOS</b>	<b>259 555 902</b>	<b>71,06</b>	<b>65 438 031</b>	<b>163 924 611</b>	<b>64,46</b>	<b>40 408 689</b>	<b>58,34</b>
41	DEMAIS PRODUTOS	105 721 391	28,94	32 227 406	90 379 123	35,54	27 021 139	16,98
	<b>TOTAL DA ÁREA</b>	<b>365 277 293</b>	<b>100</b>	<b>97 665 437</b>	<b>254 303 734</b>	<b>100</b>	<b>67 429 828</b>	<b>43,64</b>

FONTE: Ministério do Desenvolvimento, Indústria e Comércio Exterior

NOTA: “---” Quando Var % maior que 999,99.

Organização dos dados: PML/SEPLAN/DP/Gerência de Pesquisas e Informações

PERFIL DO MUNICÍPIO DE LONDRINA – 2011 (Ano-Base 2010)

Tabela 62 – Exportação e Importação Brasileiras – Londrina (PR) – 2009 a 2010 – Setores de Contas Nacionais US\$ FOB

	Exportação				Importação			
	2010 (Jan/Dez)		2009 (Jan/Dez)		2010 (Jan/Dez)		2009 (Jan/Dez)	
	Valor	Part %	Valor	Part %	Valor	Part %	Valor	Part %
<b>TOTAL DO PERÍODO</b>	<b>478 962 051</b>	<b>100</b>	<b>392 868 325</b>	<b>100</b>	<b>365 277 293</b>	<b>100</b>	<b>254 303 734</b>	<b>100</b>
<b>BENS DE CAPITAL</b>	<b>24 988 045</b>	<b>5,22</b>	<b>23 958 096</b>	<b>6,10</b>	<b>128 560 367</b>	<b>35,20</b>	<b>62 216 986</b>	<b>24,47</b>
BENS DE CAPITAL (EXC.EQUIP.DE TRANSPORTE USO INDUSTRI.)	24 988 045	5,22	23 958 096	6,10	123 535 367	33,82	62 016 727	24,39
EQUIPAMENTOS DE TRANSPORTE DE USO INDUSTRIAL	0	0,00	0	0,00	5 025 000	1,38	200 259	0,08
<b>BENS INTERMEDIÁRIOS</b>	<b>286 212 735</b>	<b>59,76</b>	<b>214 581 219</b>	<b>54,62</b>	<b>217 565 034</b>	<b>59,56</b>	<b>181 482 818</b>	<b>71,36</b>
ALIMENTOS E BEBIDAS DESTINADOS À INDÚSTRIA	167 983 497	35,07	144 646 815	36,82	5 622 809	1,54	1 844 197	0,73
INSUMOS INDUSTRIAIS	107 325 838	22,41	65 899 255	16,77	206 251 019	56,46	178 046 283	70,01
PEÇAS E ACESSÓRIOS DE EQUIPAMENTOS DE TRANSPORTE	10 903 400	2,28	4 035 149	1,03	5 691 206	1,56	1 592 338	0,63
BENS DIVERSOS	0	0,00	0	0,00	0	0,00	0	0,00
<b>BENS DE CONSUMO</b>	<b>167 761 271</b>	<b>35,03</b>	<b>154 329 010</b>	<b>39,28</b>	<b>19 119 452</b>	<b>5,23</b>	<b>10 568 521</b>	<b>4,16</b>
BENS DE CONSUMO DURÁVEIS	1 561 206	0,33	1 301 178	0,33	9 577 502	2,62	4 253 935	1,67
BENS DE CONSUMO NAO DURÁVEIS	166 200 065	34,70	153 027 832	38,95	9 541 950	2,61	6 314 586	2,48
<b>COMBUSTÍVEIS E LUBRIFICANTES</b>	<b>0</b>	<b>0,00</b>	<b>0</b>	<b>0,00</b>	<b>32 440</b>	<b>0,01</b>	<b>35 409</b>	<b>0,01</b>
COMBUSTÍVEIS E LUBRIFICANTES	0	0,00	0	0,00	32 440	0,01	35 409	0,01
<b>DEMAIS OPERAÇÕES</b>	<b>0</b>	<b>0,00</b>	<b>0</b>	<b>0,00</b>	<b>0</b>	<b>0,00</b>	<b>0</b>	<b>0,00</b>
DEMAIS OPERAÇÕES	0	0,00	0	0,00	0	0,00	0	0,00
<b>NÃO DECLARADA</b>	<b>0</b>	<b>0,00</b>	<b>0</b>	<b>0,00</b>	<b>0</b>	<b>0,00</b>	<b>0</b>	<b>0,00</b>
NÃO DECLARADA	0	0,00	0	0,00	0	0,00	0	0,00

FONTE: Ministério do Desenvolvimento, Indústria e Comércio Exterior

Organização dos dados: PML/SEPLAN/DP/Gerência de Pesquisas e Informações

PERFIL DO MUNICÍPIO DE LONDRINA – 2011 (Ano-Base 2010)





Tabela 63 – Movimento de Ônibus no Terminal Rodoviário de Londrina – 2010

LINHAS	NÚMERO DE PARTIDAS	NÚMERO DE CHEGADAS	TOTAL
Intermunicipais	28 920	28 913	57 833
Interestaduais	15 670	14 745	30 415
Total	44 590	43 658	88 248
Em trânsito	31 338	-	31 338
Turismo	545	-	545
<b>Total Geral</b>	<b>76 473</b>	<b>43 658</b>	<b>120 131</b>

FONTE: Terminal Rodoviário de Londrina/Departamento Operacional do Terminal de Passageiros  
Organização dos dados: PML/SEPLAN/DP/Gerência de Pesquisas e Informações

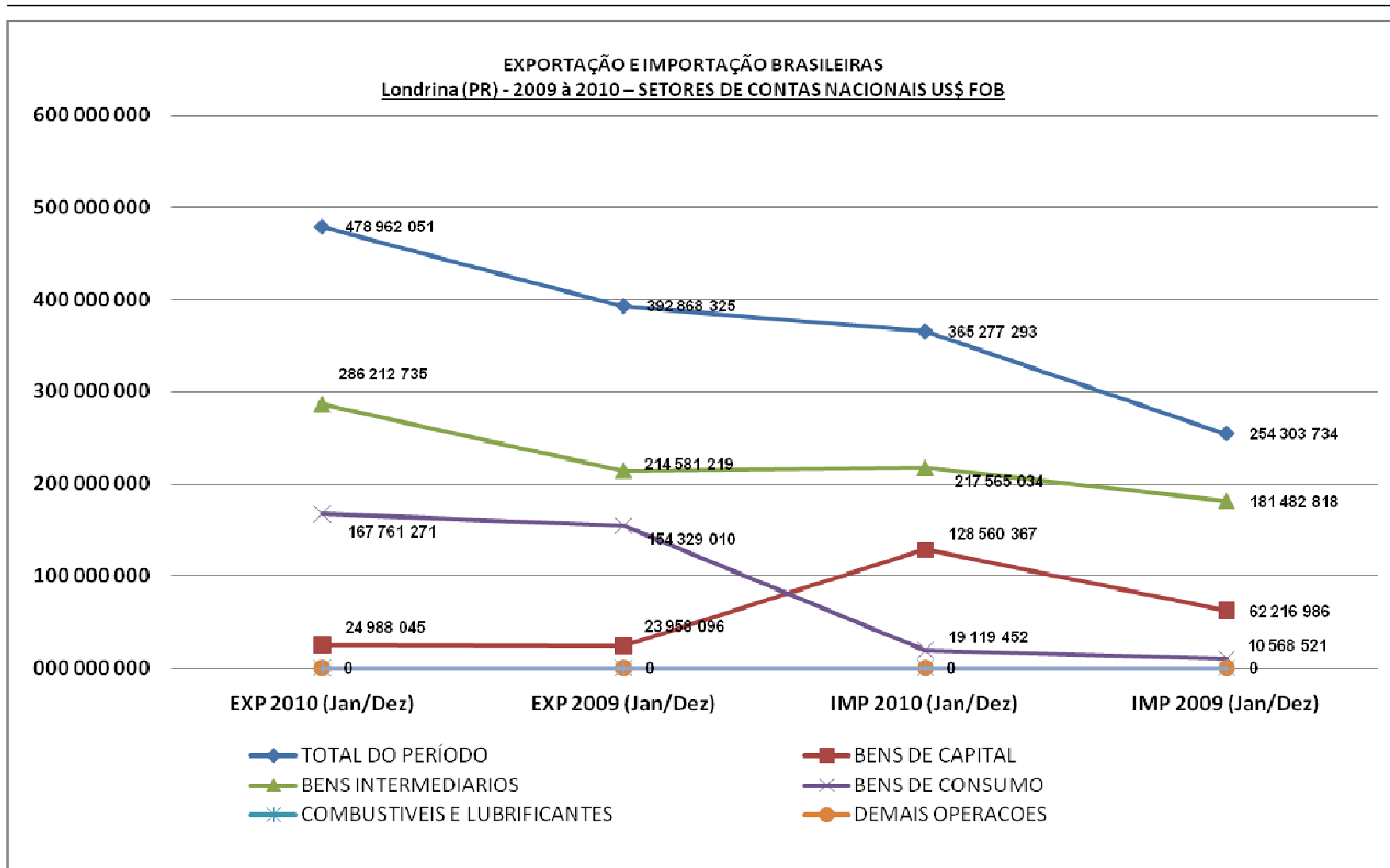
Tabela 64 – Movimento de Passageiros no Terminal Rodoviário de Londrina – 2010

LINHAS	EMBARCADOS	DESEMBARCADOS	TOTAL
Intermunicipais	422 091	562 136	984 227
Interestaduais	407 180	261 548	668 728
Internacionais	-	-	-
Total	829 271	823 684	1 652 955
Em trânsito	576 917	-	576 917
Turismo	16 849	-	16 849
<b>Total Geral</b>	<b>1 423 037</b>	<b>823 684</b>	<b>2 246 721</b>

FONTE: Terminal Rodoviário de Londrina/Departamento Operacional do Terminal de Passageiros  
Organização dos dados: PML/SEPLAN/DP/Gerência de Pesquisas e Informações

PERFIL DO MUNICÍPIO DE LONDRINA – 2011 (Ano-Base 2010)

Tabela 65 – Veículos Automotores no Município de Londrina – 2001/2010

DISCRIMINAÇÃO	ANO									
	2001	2002	2003	2004	2005	2006	2007	2008	2009	2010
Automóvel	106 066	110 315	116 968	123 695	131 264	136 132	143 241	151 149	160 295	171 262
Caminhão	6 310	6 436	6 677	6 850	7 093	7 213	7 400	7 688	7 828	8 101
Caminhão-Trator	1 127	1 207	1 273	1 371	1 586	1 642	1 694	1 840	1 947	2 039
Camioneta	15 040	14 171	13 268	13 112	13 533	13 589	13 593	12 637	12 162	11 887
Ciclomotor	3 004	2 957	2 855	2 712	2 638	2 597	2 552	2 520	2 475	2 457
Micro-ônibus	337	371	382	470	523	551	620	646	690	769
Motocicleta	22 143	23 562	26 491	29 321	32 180	35 180	39 368	43 917	47 101	50 508
Motoneta	3 995	4 484	5 517	6 337	7 502	8 720	9 972	10 833	11 339	11 965
Ônibus	1 472	1 389	1 429	1 450	1 505	1 538	1 552	1 600	1 737	1 784
Reboque	2 267	2 509	2 732	2 941	3 109	3 267	3 420	3 585	3 733	3 905
Semirreboque	1 301	1 382	1 445	1 644	1 784	1 859	1 946	2 191	2 363	2 517
Trator de Esteiras	2	4	4	6	6	6	6	8	7	8
Trator de Rodas	13	15	20	26	27	29	31	28	31	33
Trator Misto	2	2	2	2	2	2	3	4	4	4
Triciclo	10	13	19	30	39	42	51	63	76	82
Outros <sup>(1)</sup>	1 548	3 112	4 870	6 238	7 466	8.270	10 008	12 642	15 024	17 576
<b>Total</b>	<b>164 637</b>	<b>171 929</b>	<b>183 952</b>	<b>196 205</b>	<b>210 257</b>	<b>220 637</b>	<b>235 457</b>	<b>251 351</b>	<b>266 812</b>	<b>284 867</b>

FONTE: Departamento de Trânsito do Paraná – DETRAN PR/12ª CIRETRAN/Coordenadoria de Veículos

<sup>(1)</sup> Estão incluídos caminhonete, quadriciclo, sidecar, motor casa e utilitários.

Organização dos dados: PML/SEPLAN/DP/Gerência de Pesquisas e Informações

PERFIL DO MUNICÍPIO DE LONDRINA – 2011 (Ano-Base 2010)

Tabela 66 – Acidentes de Trânsito no Município de Londrina – 2010

MÊS	NÚMERO DE ACIDENTES				NÚMERO DE VÍTIMAS			NÚMERO DE VEÍCULOS ENVOLVIDOS		
	Com vítimas	Sem vítimas	Total	Média diária	Feridos	Morte no local	Total	Com Vítimas	Sem Vítimas	TOTAL
Janeiro	158	248	406	13,10	197	1	198	272	465	737
Fevereiro	155	251	406	14,50	181	4	185	278	480	758
Março	175	347	522	16,84	206	4	210	305	674	979
Abril	155	321	476	15,87	199	3	202	278	622	900
Maiο	159	314	473	15,26	184	4	188	287	613	900
Junho	206	317	523	17,43	246	3	249	373	619	992
Julho	165	275	440	14,19	205	5	210	315	512	827
Agosto	166	319	485	15,65	200	3	203	303	640	943
Setembro	153	286	439	14,63	187	1	188	265	571	836
Outubro	217	350	567	18,29	249	4	253	395	681	1 076
Novembro	165	288	453	15,10	198	2	200	308	603	911
Dezembro	178	308	486	15,68	231	2	233	313	597	910
<b>Total</b>	<b>2 052</b>	<b>3 624</b>	<b>5 676</b>	<b>15,55</b>	<b>2 483</b>	<b>36</b>	<b>2 519</b>	<b>3 692</b>	<b>7 077</b>	<b>10 769</b>

FONTES: Polícia Militar do Paraná - Departamento de Trânsito do Paraná – DETRAN PR/12ª CIRETRAN/Divisão de Estatística  
 Organização dos dados: PML/SEPLAN/DP/Gerência de Pesquisas e Informações

GRÁFICO 01

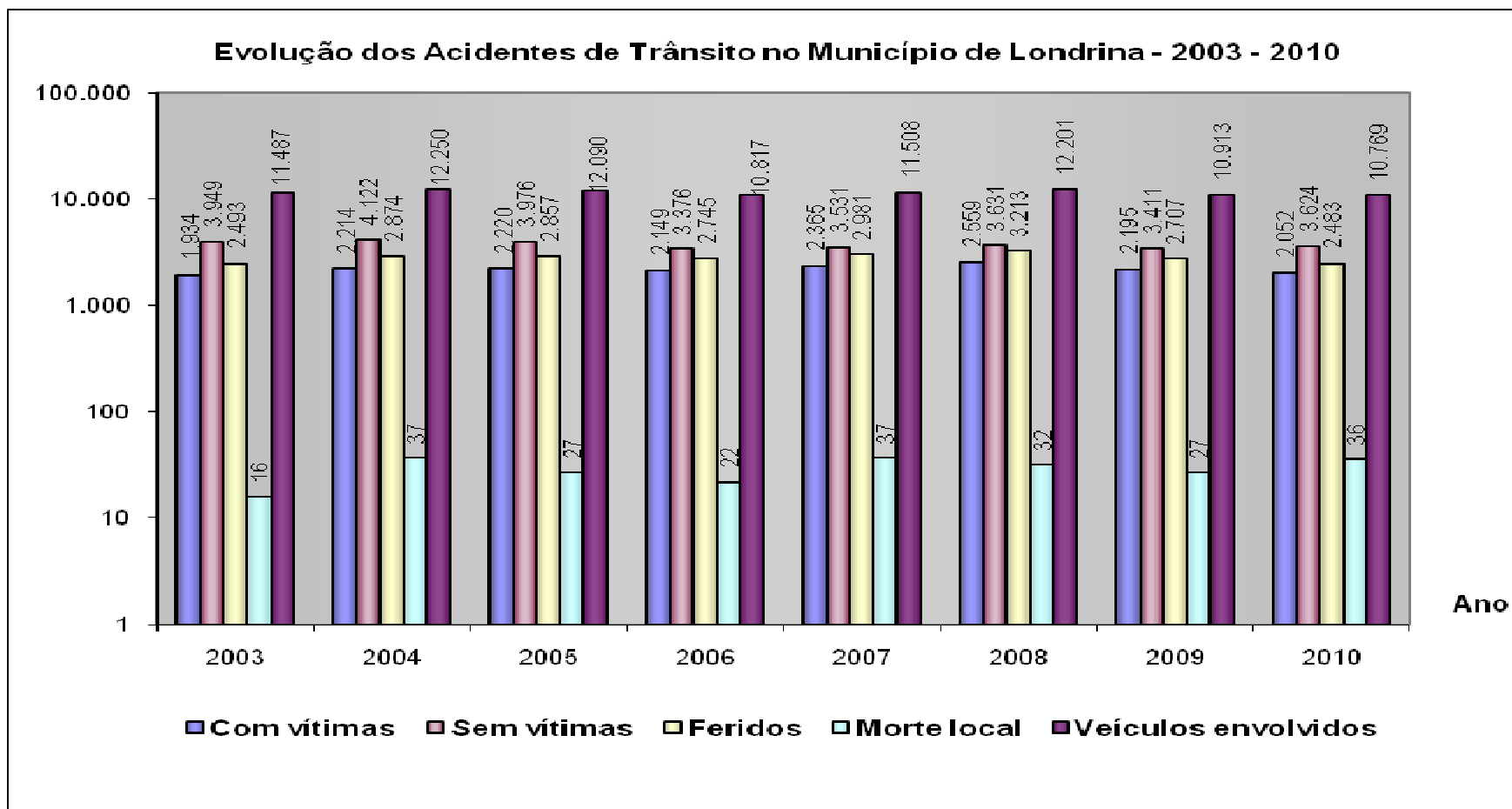

Fonte: PML/Secretaria Municipal de Educação - Organização dos dados: PML/SEPLAN/Gerência de Pesquisas e Informações

PERFIL DO MUNICÍPIO DE LONDRINA – 2011 (Ano-Base 2010)

Tabela 67 – Transporte Aeroviário: Movimento de Passageiros no Município de Londrina – 2010

DISCRIMINAÇÃO	VOOS DOMÉSTICOS	VOOS INTERNACIONAIS	TOTAL
Embarques	347 767	0	347 767
Desembarques	348 312	0	348 312
Conexões (destino/origem)	35 695	0	35 695
Em trânsito	49 404	0	49 404
<b>Total</b>	<b>781 178</b>	<b>0</b>	<b>781 178</b>

FONTE: Empresa Brasileira de Infraestrutura Aeroportuária – INFRAERO/Londrina

NOTAS: Classificação do Aeroporto de Londrina: Tarifária: 2ª Categoria; Comunicações: Classe C; Comercial: Grupo D; Administrativa: Grupo II.

Área total das pistas de pouso, decolagem e táxi de aeronaves: 125.112,5 m².

Organização dos dados: PML/SEPLAN/DP/Gerência de Pesquisas e Informações

Tabela 68 – Transporte Aeroviário: Movimento de Aeronaves no Município de Londrina – 2010

DISCRIMINAÇÃO	VOOS DOMÉSTICOS	VOOS INTERNACIONAIS	TOTAL
Pouso	12 983	0	12 983
Decolagem	12 982	0	12 982
<b>Total</b>	<b>25 965</b>	<b>0</b>	<b>25 965</b>

FONTE: Empresa Brasileira de Infraestrutura Aeroportuária – INFRAERO/Londrina

Organização dos dados: PML/SEPLAN/DP/Gerência de Pesquisas e Informações

Tabela 69 – Transporte Aeroviário: Movimento de Carga Aérea e Mala Postal no Município de Londrina – 2010

DISCRIMINAÇÃO	CARGA AÉREA (kg)	MALA POSTAL (kg)	TOTAL (kg)
Embarques	755 164	0	755 164
Desembarques	674 379	0	674 379
Em trânsito	26 520	0	26 520
<b>Total</b>	<b>1 456 063</b>	<b>0</b>	<b>1 456 063</b>

FONTE: Empresa Brasileira de Infraestrutura Aeroportuária – INFRAERO/Londrina

Organização dos dados: PML/SEPLAN/DP/Gerência de Pesquisas e Informações

PERFIL DO MUNICÍPIO DE LONDRINA – 2011 (Ano-Base 2010)

Tabela 70 – Transporte Aeroviário: Evolução do Movimento de Passageiros no Município de Londrina – 2002/2010

ANO	VOOS DOMÉSTICOS	VOOS INTERNACIONAIS	TOTAL
2002	538 882	-	538 882
2003	355 763	-	355 763
2004	469 207	-	469 207
2005	658 589	-	658 589
2006	614 098	-	614 098
2007	590 491	-	590 491
2008	537 910	-	537 910
2009	597 476	-	597 476
2010	781 178	-	781 178

FONTE: Empresa Brasileira de Infraestrutura Aeroportuária – INFRAERO/Londrina

NOTA: Em 2004, houve um acréscimo no movimento de passageiros, em relação a 2003, de 31,89%, se considerado o número total de passageiros (embarcados, desembarcados e em trânsito), e de 41,55%, se considerado apenas o número de embarcados e desembarcados.

Organização dos dados: PML/SEPLAN/DP/Gerência de Pesquisas e Informações

Tabela 71 – Transporte Ferroviário: Carregamento no Município de Londrina – 2010

PRODUTOS	QUANTIDADE (t)
Açúcar	615 532
Álcool	195 703
Farelo de Soja	1 265 161
Ferro Gusa	120 967
Grãos de Milho	428 221
Grãos de Trigo	26 909
Óleo Vegetal	17 018
Soja	720 749
Outros – Extração vegetal e celulose	79
Produtos Petroquímicos	125
<b>Total</b>	<b>3 390 464</b>

FONTE: América Latina Logística - ALL

Organização dos dados: PML/SEPLAN/DP/Gerência de Pesquisas e Informações

PERFIL DO MUNICÍPIO DE LONDRINA – 2011 (Ano-Base 2010)

Tabela 72 – Transporte Ferroviário: Descarregamento no Município de Londrina – 2010

PRODUTOS	QUANTIDADE (t)
Açúcar	3 229
Adubo	29 943
Calcário Corretivo	586
Cimento a Granel	35 649
Cimento Acondicionado	95 663
Cloreto de Potássio	61 165
Farelo de Soja	904
Fosfato	9 727
Gasolina	103 049
Grãos de Arroz	1 627
Grãos de Milho	324
Grãos de Trigo	4 486
Óleo Diesel	288 627
Outros – Extração Vegetal e Celulose	56 508
Ureia	41 965
Farinha de Trigo	168
<b>Total</b>	<b>733 620</b>

FONTE: América Latina Logística - ALL

Organização dos dados: PML/SEPLAN/DP/Gerência de Pesquisas e Informações

Tabela 73 – Transporte Coletivo e Táxi no Município de Londrina – 2010

DISCRIMINAÇÃO	VALORES
Idade Média da Frota - Chassi/Carroceria (em anos)	3,01
Número de Passageiros (no ano)	49 151 683
Número de Ônibus	397
Número de Ônibus no Horário de Pico	364
Ocupação Média de Passageiros/Viagem (Ida+Volta)	-
Rodagem Total – Segundas as Sextas-feiras (em km/dia)	80 000
Rodagem Total – Sábados (em km/dia)	55 000
Rodagem Total – Domingos (em km/dia)	40 000
TÁXI	NÚMERO
Frota de Táxis	344
Frota de Moto táxis	970 <sup>(1)</sup>

FONTE: Companhia Municipal de Trânsito e Urbanização – CMTU-LD/Coordenadoria de Transportes

NOTA: Dados referentes às empresas de transporte coletivo.

<sup>(1)</sup> Número cadastrado.

Organização dos dados: PML/SEPLAN/DP/Gerência de Pesquisas e Informações



5.1

# Energia eléctrica



PERFIL DO MUNICÍPIO DE LONDRINA – 2011 (Ano-Base 2010)

Tabela 74 – Número de Consumidores e Consumo de Energia Elétrica no Município de Londrina – 2010

CLASSES DE CONSUMO	LONDRINA – SEDE <sup>(1)</sup>		GUARAVERA		IRERÊ <sup>(2)</sup>		LERROVILLE		MARAVILHA	
	Número de Consumidores	Consumo (MWh)	Número de Consumidores	Consumo (MWh)	Número de Consumidores	Consumo (MWh)	Número de Consumidores	Consumo (MWh)	Número de Consumidores	Consumo (MWh)
Residencial	168 903	384 947	757	1 237	462	723	596	872	180	252
Industrial	3 926	290 445	5	804	3	16	9	233	1	0
Comercial	21 143	315 155	61	359	41	1 269	49	412	19	116
Rural	861	8 358	342	1 721	232	1 459	597	2 631	128	786
Poder Público	787	35 350	15	119	10	81	8	96	5	25
Ilumin. Pública	337	44 561	5	226	2	132	2	145	2	44
Serviço Público	62	76 241	2	163	4	112	1	149	1	50
Próprio	15	1 546	1	3	1	6	0	0	0	0
<b>Total</b>	<b>196 034</b>	<b>1 156 603</b>	<b>1 188</b>	<b>4 631</b>	<b>755</b>	<b>3 797</b>	<b>1 262</b>	<b>4 539</b>	<b>336</b>	<b>1 274</b>
CLASSES DE CONSUMO	ESPÍRITO SANTO <sup>(3)</sup>		PAIQUERÊ <sup>(4)</sup>		SÃO LUIZ		WARTA		LONDRINA – TOTAL	
	Número de Consumidores	Consumo (MWh)	Número de Consumidores	Consumo (MWh)	Número de Consumidores	Consumo (MWh)	Número de Consumidores	Consumo (MWh)	Número de Consumidores	Consumo (MWh)
Residencial	421	1 427	451	650	237	416	424	834	172 431	391 358
Industrial	41	1 563	1	1	4	14	8	407	3 998	293 483
Comercial	69	1 325	34	210	14	124	58	3 592	21 488	322 562
Rural	295	2 487	132	641	148	1 039	83	543	2 818	19 665
Poder Público	2	16	10	86	9	45	7	38	853	35 856
Ilumin. Pública	4	628	3	117	2	77	3	120	360	46 050
Serviço Público	4	65	1	175	2	85	2	119	79	77 159
Próprio	0	0	0	0	0	0	1	3	18	1 558
<b>Total</b>	<b>836</b>	<b>7 511</b>	<b>632</b>	<b>1 881</b>	<b>416</b>	<b>1 800</b>	<b>586</b>	<b>5 657</b>	<b>202 045</b>	<b>1 187 693</b>

FONTE: Companhia Paranaense de Energia Elétrica – COPEL

NOTA: <sup>(1)</sup> Compreende Distrito Sede, Hemental e Selva/ <sup>(2)</sup> Compreende Irerê e Taquaruna <sup>(3)</sup> Compreende Espírito Santo e Regina <sup>(4)</sup> compreende Paiquerê e Cel.Santos (ou Guairacá)

Organização dos dados: PML/SEPLAN/DP/Gerência de Pesquisas e Informações

PERFIL DO MUNICÍPIO DE LONDRINA – 2011 (Ano-Base 2010)

Tabela 75 – Número de Consumidores de Energia Elétrica no Município de Londrina – 2004/2010

CLASSES DE CONSUMO	NÚMERO DE CONSUMIDORES						
	2004	2005	2006	2007	2008	2009	2010
Residencial	148 679	152 169	155 713	159 228	162 304	167 517	172 431
Industrial	3 130	3 343	3 483	3 964	4 682	4 371	3 998
Comercial	17 389	17 863	18 451	19 034	19 805	20 366	21 488
Rural	3 153	3 147	2 658	3 165	3 221	3 260	2 818
Poder Público	806	808	806	845	873	878	853
Iluminação Pública	316	320	330	348	349	373	360
Serviço Público	68	69	63	70	71	84	79
Próprio	16	17	16	19	18	17	18
<b>Total</b>	<b>173 557</b>	<b>177 736</b>	<b>181 520</b>	<b>186 673</b>	<b>191 323</b>	<b>196 866</b>	<b>202 045</b>

FONTE: Companhia Paranaense de Energia Elétrica – COPEL

Organização dos dados: PML/SEPLAN/DP/Gerência de Pesquisas e Informações

PERFIL DO MUNICÍPIO DE LONDRINA – 2011 (Ano-Base 2010)

Tabela 76 – Consumo de Energia Elétrica no Município de Londrina e no Estado do Paraná – 2005/2010

CLASSES DE CONSUMO	CONSUMO NO PARANÁ (MWh)										
	Anos						Variação (%)				
	2005	2006	2007	2008	2009	2010	2005 2006	2006 2007	2007 2008	2008 2009	2009 2010
Residencial	4 774 333	4 965 864	5 288 803	5 507 255	5 826 089	5 924 897	4,01	6,5	4,13	5,79	1,70
Industrial	6 663 801	6 253 085	6 527 474	7 003 294	6 953 254	7 091 967	-6,16	4,3	7,29	-0,71	1,99
Comercial	3 295 108	3 481 621	3 801 824	4 041 523	4 292 161	4 466 241	5,66	9,19	6,30	6,20	4,06
Rural	1 404 198	1 452 764	1 545 217	1 619 632	1 706 294	1 773 925	3,45	636	4,82	5,35	3,96
Poder Público	503 610	525 772	546 949	572 869	608 630	611 764	4,40	4,02	4,74	6,24	0,51
Iluminação Pública	728 056	743 239	753 162	770 383	808 765	799 647	2,08	1,33	2,29	4,98	-1,13
Serviço Público	577 806	589 990	592 749	592 773	613 675	611 058	2,10	0,46	0,004	3,52	-0,43
Próprio	22 302	23 967	23 696	23 272	24 170	24 747	7,46	-1,13	-1,79	3,85	2,39
<b>Total</b>	<b>17 969 214</b>	<b>18 036 302</b>	<b>19 079 874</b>	<b>20 131 001</b>	<b>20 833 036</b>	<b>21 304 246</b>	<b>0,37</b>	<b>5,78</b>	<b>5,51</b>	<b>3,48</b>	<b>2,26</b>
CLASSES DE CONSUMO	CONSUMO EM LONDRINA (MWh)										
	Anos						Variação (%)				
	2005	2006	2007	2008	2009	2010	2005 2006	2006 2007	2007 2008	2008 2009	2009 2010
Residencial	318 081	327 721	345 298	354 651	374 539	391 358	3,03	5,36	2,71	5,60	4,49
Industrial	273 242	274 237	286 323	297 054	286 432	293 483	0,36	4,4	3,75	-3,57	2,46
Comercial	243 218	251 357	272 254	285 404	307 317	322 562	3,34	8,31	4,83	7,67	4,96
Rural	21 375	18 506	21 507	21 629	22 106	19 665	-13,42	16,21	0,57	2,20	-11,04
Poder Público	31 661	32 405	34 334	34 136	35 720	35 856	2,34	5,95	-0,58	4,64	0,38
Iluminação Pública	44 572	44 792	45 617	45 971	46 433	46 050	0,49	1,84	0,78	1,00	-0,82
Serviço Público	75 603	75 726	77 032	75 703	76 496	77 159	0,16	1,72	-1,73	1,04	0,87
Próprio	1 469	1 487	1 555	1 496	1 497	1 558	1,22	4,57	-3,79	0,06	4,07
<b>Total</b>	<b>1 009 221</b>	<b>1 026 231</b>	<b>1 083 920</b>	<b>1 116 044</b>	<b>1 150 541</b>	<b>1 187 693</b>	<b>1,38</b>	<b>5,62</b>	<b>2,96</b>	<b>3,09</b>	<b>3,23</b>

FONTE: Companhia Paranaense de Energia Elétrica – COPEL/Informe Estatístico Anual

NOTA: Nos dados referentes ao Estado do Paraná, estão somados os da COPEL e os das demais concessionárias que atuam no Estado.

Organização dos dados: PML/SEPLAN/DP/Gerência de Pesquisas e Informações

PERFIL DO MUNICÍPIO DE LONDRINA – 2011 (Ano-Base 2010)

Tabela 77 – Número de Consumidores de Energia Elétrica no Município de Londrina e no Estado do Paraná – 2005/2010

CLASSES DE CONSUMO	NÚMERO DE CONSUMIDORES NO PARANÁ										
	Anos						Variação (%)				
	2005	2006	2007	2008	2009	2010	2005 2006	2006 2007	2007 2008	2008 2009	2009 2010
Residencial	2 646 179	2 724 549	2 802 887	2 859 719	2 954 530	2 964 805	2,96	2,87	2,03	3,31	0,35
Industrial	54 433	57 856	60 282	65 049	68 618	69 198	6,28	4,19	7,91	5,48	0,85
Comercial	280 353	287 033	294 526	301 814	308 543	308 987	2,38	2,61	2,47	2,22	0,14
Rural	332 121	333 686	339 049	339 427	359 259	366 694	0,47	1,6	0,11	5,84	2,07
Poder Público	31 123	32 190	32 762	33 830	34 888	34 842	3,42	1,77	3,26	3,12	-0,13
Iluminação Pública	7 104	7 890	8 355	9 086	9 616	10 037	11,06	5,89	8,75	5,83	4,38
Serviço Público	3 803	3 953	4 028	4 138	4 218	4 203	3,94	1,89	2,73	1,93	-0,36
Próprio	595	596	602	598	624	633	0,16	1	0,66	4,34	1,44
<b>Total</b>	<b>3 355 711</b>	<b>3 447 753</b>	<b>3 542 491</b>	<b>3 613 661</b>	<b>3 740 296</b>	<b>3 759 399</b>	<b>2,74</b>	<b>2,74</b>	<b>2,01</b>	<b>3,50</b>	<b>0,51</b>
CLASSES DE CONSUMO	NÚMERO DE CONSUMIDORES EM LONDRINA										
	Anos						Variação (%)				
	2005	2006	2007	2008	2009	2010	2005 2006	2006 2007	2007 2008	2008 2009	2009 2010
Residencial	152 169	155 713	159 228	162 304	167 517	172 431	2,32	2,25	1,93	3,21	2,93
Industrial	3 343	3 483	3 964	4 682	4 371	3 998	4,18	13,8	18,11	-6,64	-8,53
Comercial	17 863	18 451	19 034	19 805	20 366	21 488	3,29	3,15	4,05	2,83	5,51
Rural	3 147	2 658	3 165	3 221	3 260	2 818	-15,5	19,07	1,77	1,21	-13,56
Poder Público	808	806	845	873	878	853	-0,24	4,83	3,31	0,57	-2,85
Iluminação Pública	320	330	348	349	373	360	3,12	5,45	0,29	6,87	-3,49
Serviço Público	69	63	70	71	84	79	-8,69	11,11	1,43	18,30	-5,95
Próprio	17	16	19	18	17	18	-5,88	18,75	-5,26	-5,55	5,88
<b>Total</b>	<b>177 736</b>	<b>181 520</b>	<b>186 673</b>	<b>191 323</b>	<b>196 866</b>	<b>202 045</b>	<b>2,12</b>	<b>2,83</b>	<b>2,49</b>	<b>2,89</b>	<b>2,63</b>

FONTE: Companhia Paranaense de Energia Elétrica – COPEL/Informe Estatístico Anual

NOTA: Nos dados referentes ao Estado do Paraná, estão somados os da COPEL e os das demais concessionárias que atuam no Estado.

Organização dos dados: PML/SEPLAN/DP/Gerência de Pesquisas e Informações

## 5.2

# Água e esgoto



PERFIL DO MUNICÍPIO DE LONDRINA – 2011 (Ano-Base 2010)

Tabela 78 – Sistema de Abastecimento de Água no Município de Londrina: Extensão da Rede, Número de Ligações e de Economias e Consumo Médio Mensal – 2010

LOCALIDADE	EXTENSÃO DA REDE (m)	NÚMERO DE LIGAÇÕES					TOTAL
		Residencial	Comercial	Industrial	Poder Público	Utilidade Pública	
Espírito Santo <sup>(1)</sup>	29 379	401	14	3	3	5	426
Guaravera	13 515	691	31	1	16	8	747
Irerê <sup>(2)</sup>	9 847	571	5	1	13	9	599
Lerrovilhe	8 001	601	15	-	13	6	635
Maravilha	3 754	171	10	-	6	3	190
Paiquerê <sup>(3)</sup>	12 779	545	11	-	18	11	585
São Luiz	10 822	216	13	-	11	4	244
Warta	8 462	384	16	2	9	5	416
Total	96 559	3 580	115	7	89	51	3 842
Londrina Sede <sup>(4)</sup>	2 343 850	125 174	11 742	535	534	1 042	139 027
<b>Total</b>	<b>2 440 409</b>	<b>128 754</b>	<b>11 857</b>	<b>542</b>	<b>623</b>	<b>1 093</b>	<b>142 869</b>

LOCALIDADE	EXTENSÃO DA REDE (m)	NÚMERO DE ECONOMIAS					TOTAL	CONSUMO MÉDIO MENSAL (m³)
		Residencial	Comercial	Industrial	Poder Público	Utilidade Pública		
Espírito Santo <sup>(1)</sup>	29 379	411	14	3	3	5	436	6 924
Guaravera	13 515	763	33	1	16	8	821	9 435
Irerê <sup>(2)</sup>	9 847	592	5	1	15	9	622	7 033
Lerrovilhe	8 001	673	15	-	13	6	707	7 234
Maravilha	3 754	179	10	-	6	3	198	2 031
Paiquerê <sup>(3)</sup>	12 779	585	12	-	29	11	637	7 784
São Luiz	10 822	241	14	-	11	4	270	3 021
Warta	8 462	420	18	2	9	5	454	6 165
Total	96 559	3 864	121	7	102	51	4 145	49 630
Londrina Sede <sup>(4)</sup>	2 343 850	169 775	18 730	548	635	1 057	190 745	2 572 734
<b>Total</b>	<b>2 440 409</b>	<b>173 639</b>	<b>18 851</b>	<b>555</b>	<b>737</b>	<b>1 108</b>	<b>194 890</b>	<b>2 622 364</b>

FONTE: Companhia de Saneamento do Paraná – SANEPAR

<sup>(1)</sup> Compreendido o Patrimônio Regina; <sup>(2)</sup> Compreendido o Patrimônio de Taquaruna; <sup>(3)</sup> Compreendido o Patrimônio Guairacá; <sup>(4)</sup> Compreendido o Patrimônio Selva.

Organização dos dados: PML/SEPLAN/DP/Gerência de Pesquisas e Informações.

PERFIL DO MUNICÍPIO DE LONDRINA – 2011 (Ano-Base 2010)

Tabela 79 – Evolução do Sistema de Abastecimento de Água, por Número de Economias, no Município de Londrina – 1995/2010

ANO	EXTENSÃO DA REDE (m)	NÚMERO DE ECONOMIAS					TOTAL	CONSUMO MÉDIO MENSAL (m³)
		Residencial	Comercial	Industrial	Poder Público	Utilidade Pública		
1995	1 662 144	113 790	10 889	314	592	571	126 156	2 074 726
1996	1 683 966	118 508	11 722	316	610	598	131 754	2 170 884
1997	1 748 192	122 105	13 611	315	650	620	137 301	2 232 238
1998	1 772 585	126 861	13 319	479	662	698	142 019	2 040 865
1999	1 951 115	132 942	13 511	456	770	831	148 510	2 287 694
2000	1 990 752	139 566	13 546	438	887	732	155 169	2 279 351
2001	2 091 685	144 916	15 156	473	892	832	162 269	2 264 808
2002	2 137 764	145 047	14 804	450	884	862	162 047	2 227 451
2003	2 195 104	148 642	14 517	454	883	886	165 382	2 203 539
2004	2 248 983	154 555	15 029	463	851	916	171 814	2 201 898
2005	2 291 769	156 000	15 053	472	682	906	173 113	2 295 655
2006	2 332 740	159 662	16 067	469	731	954	177 883	2 377 651
2007	2 375 804	161 313	17 074	539	884	1 056	180 866	2 446 423
2008	2 390 926	165 482	17 804	545	808	1 096	185 735	2 482 556
2009	2 413 505	168 801	18 035	555	734	1 065	189 190	2 538 984
2010	2 440 409	173 639	18 851	555	737	1 108	194 890	2 622 364

FONTE: Companhia de Saneamento do Paraná - SANEPAR

NOTA: Porcentagem da população do Município abastecida com água 2004: 99,91%

Porcentagem da população do Município abastecida com água 2005: 98,77%.

Porcentagem do distrito sede abastecida com água 2006: 99,98%

Porcentagem do distrito sede abastecida com água 2007: 100%

Porcentagem do distrito sede abastecida com água 2008: 100%

Porcentagem do distrito sede abastecida com água 2009: 100%

Porcentagem do distrito sede abastecida com água 2010: 100%

Organização dos dados: PML/SEPLAN/DP/Gerência de Pesquisas e Informações

PERFIL DO MUNICÍPIO DE LONDRINA – 2011 (Ano-Base 2010)

Tabela 80 – Sistema de Esgoto Sanitário no Município de Londrina: Número de Ligações, Número de Economias e Volume Médio Mensal Coletado – 2010

DISCRIMINAÇÃO	NÚMERO DE LIGAÇÕES	NÚMERO DE ECONOMIAS	VOLUME COLETADO (m <sup>3</sup> )
Residencial	94 379	139 214	1 692 415
Comercial	9 926	16 796	246 078
Industrial	352	362	26 203
Poder Público	410	426	32 712
Utilidade Pública	742	756	98 712
<b>Total</b>	<b>105 809</b>	<b>157 554</b>	<b>2 096 122</b>

FONTE: Companhia de Saneamento do Paraná - SANEPAR

NOTAS: Capacidade de Tratamento: 2010: 143.420 m<sup>3</sup>/dia.

Vazão Coletada: 2010: 67.534 m<sup>3</sup>/dia.

Extensão da Rede: 2010: 1.431.673 m.

População Servida: 2010: 89,02%.

Organização dos dados: PML/SEPLAN/DP/Gerência de Pesquisas e Informações

Tabela 81 – Sistema de Esgoto Sanitário no Município de Londrina: Número de Ligações e Número de Economias – 1996/2010

ANO	NÚMERO DE LIGAÇÕES	NÚMERO DE ECONOMIAS
1996	46 302	78 977
1997	47 419	82 557
1998	51 193	87 173
1999	61 275	99 245
2000	66 190	99 245
2001	67 703	108 803
2002	67 599	108 599
2003	68 886	110 537
2004	70 952	114 586
2005	77 095	121 802
2006	81 209	127 218
2007	87 482	134 570
2008	92 925	141 168
2009	99 204	148 815
2010	105 809	157 554

FONTE: Companhia de Saneamento do Paraná - SANEPAR

NOTAS: Acréscimo no número de ligações do sistema de esgoto sanitário, de 2010 em relação a 2009: 6,66%.

Acréscimo no número de economias do sistema de esgoto sanitário, de 2010 em relação a 2009: 5,87%.

Organização dos dados: PML/SEPLAN/DP/Gerência de Pesquisas e Informações

# 5.3

## Coleta de Lixo



Tabela 82 – Coleta de Lixo Doméstico no Município de Londrina – 2010

DISCRIMINAÇÃO	VALORES
Volume Diário Produzido (t)	523
Volume Coletado Anual (t)	150 400 (aproximadamente)
Porcentagem da População Atendida (urbana e rural)	Não informada
Número de Viagens Diárias	48 (média)
Número de Veículos na Coleta	20
Número de Funcionários na Coleta	129
Frequência da Coleta Domiciliar	Centro: Dia e noite Bairros: Alternado – Dia e noite
Destino Final do Lixo	Central de Tratamento de Resíduos (CTR)
Área do Aterro Sanitário (ha)	Não informado

**COLETA DE ENTULHOS E GALHOS**

DISCRIMINAÇÃO	VALORES
Volume Coletado Anual (t)	Não existe controle
Volume Diário Produzido (m <sup>3</sup> )	Não existe controle
Destino Final do Lixo	Até 30/10/2010, os resíduos eram destinados ao Aterro Controlado de Londrina

FONTE: PML/Companhia Municipal de Trânsito e Urbanização CMTU-LD

Organização dos dados: PML/SEPLAN/DP/Gerência de Pesquisas e Informações

Tabela 83 – Varrição no Município de Londrina – 2010

DISCRIMINAÇÃO	VALORES
Extensão de Vias Atendidas (Km <sup>2</sup> /mês)	5 499,1
Número de Bairros Atendidos	171
Frequência por Setor	Quadrilátero central: Diário – diurno e noturno. Bairros: 1 vez por semana / 2 vezes por semana e 3 vezes por semana
Número de Funcionários Utilizados	140

FONTE: PML/Companhia Municipal de Trânsito e Urbanização CMTU-LD

Organização dos dados: PML/SEPLAN/DP/Gerência de Pesquisas e Informações

PERFIL DO MUNICÍPIO DE LONDRINA – 2011 (Ano-Base 2010)

Tabela 84 – Coleta de Lixo Hospitalar nas Unidades Básicas de Saúde do Município de Londrina – 2010

DISCRIMINAÇÃO	VALORES
Volume Diário Coletado (kg)	153,52
Volume Coletado Anual (t) / ano	55,27
Número de Veículos na Coleta	01
Número de Viagens Diárias	14
Número de Funcionários na Coleta	03
Estabelecimentos atendidos, segundo a frequência	Coleta Mensal: 10
	Coleta Semanal: 55
	Coleta Trimestral: 01
Destino Final do Lixo Hospitalar	Resíduos dos Grupos A e E: Tratados através de autoclavagem com posterior disposição no aterro
	Resíduos do Grupo B: Tratados através de incineração com posterior disposição no aterro

FONTE: PML/Gestão Pública

Organização dos dados: PML/SEPLAN/DP/Gerência de Pesquisas e Informações

Tabela 85 – Coleta de Lixo Reciclável no Município de Londrina – 2010

DISCRIMINAÇÃO	VALORES
Volume Coletado Anual <sup>(1)</sup>	Não informado
Volume Diário Coletado <sup>(1)</sup>	Não informado
Número de Funcionários na Coleta	414
Número de Veículos na Coleta	58
Número de ONGs na Coleta	38
Destino Final do Lixo	Comercialização dos Materiais Recicláveis

FONTE: PML/Companhia Municipal de Trânsito e Urbanização - CMTU-LD

Organização dos dados: PML/SEPLAN/DP/Gerência de Pesquisas e Informações

# 5.4

## Pavimentação e drenagem



**PERFIL DO MUNICÍPIO DE LONDRINA – 2011 (Ano-Base 2010)**

**Tabela 86 – Microdrenagem (Galerias de Águas Pluviais) no Município de Londrina – Dezembro 2010**

<b>DISCRIMINAÇÃO</b>	<b>ÁREA (m<sup>2</sup>)</b>
Área Urbana Atendida	85 658 000
Dentro da Área Atendida, Área com Necessidade de Correções	4 700 000
Área Urbana não Atendida	17 410 000

FONTE: PML/Secretaria Municipal de Obras e Pavimentação

Organização dos dados: PML/SEPLAN/DP/Gerência de Pesquisas e Informações

**Tabela 87 – Evolução da Pavimentação no Município de Londrina – 1997 – 2010**

<b>Ano</b>	<b>Extensão de Vias Pavimentadas (Metros Lineares)</b>	<b>Área Pavimentada (m<sup>2</sup>)</b>	<b>Total de Vias Existentes (Metros Lineares)</b>	<b>Porcentagem de Vias com Pavimentação</b>
1997	1 572 724,00	12 581 792,00	1 767 106,00	89,00
1998	1 614 251,00	12 914 008,00	1 793 613,00	90,00
1999	1 656 671,00	13 253 368,00	1 820 518,00	91,00
2000	1 700 000,00	13 600 000,00	1 847 826,00	92,00
2001	1 756 383,00	14 048 800,00	1 884 531,00	93,20
2002	1 809 075,00	14 470 000,00	1 914 365,00	94,50
2003	1 877 820,00	14 933 000,00	1 964 246,00	95,60
2004	1 913 875,00	15 311 000,00	1 988 750,00	96,23
2005	1 950 700,00	15 605 600,00	2 012 000,00	96,95
2006	1 988 250,00	15 905 867,00	2 046 000,00	97,17
2007	2 026 424,00	16 211 392,00	2 080 000,00	97,42
2008	2 056 820,36	16 454 562,88	2 105 250,00	97,70
2009	2 094 620,60	16 756 964,80	2 134 512,00	98,13
2010	2 098 665,60	16 789 330,81	2 138 557,00	98,32

FONTE: PML/Secretaria Municipal de Obras e Pavimentação

Organização dos dados: PML/SEPLAN/DP/Gerência de Pesquisas e Informações

#### 5.4.1 Recapeamento no Município de Londrina

Em 2009 o recapeamento do município era de 65.000 m<sup>2</sup>, no ano de 2010 houve um crescimento de 541,10% perfazendo um total de 416.717 m<sup>2</sup> de vias pavimentadas e um total de 52.089,62 metros lineares.

# Equipamentos Urbanos



# 6.1

## Comunicações



PERFIL DO MUNICÍPIO DE LONDRINA – 2011 (Ano-Base 2010)

Tabela 88 – Prestação do Serviço de Telefonia Fixa no Município de Londrina por Distrito Administrativo – 2010

<b>Empresa Concessionária do Serviço de Telefonia Fixo-Comutada STFC</b>	<b>Prestadora / Concessionária</b>	<b>Acessos Fixos Instalados</b>	<b>Acessos Fixos em Serviço</b>	<b>Acessos Individuais em Serviço</b>	<b>Telefones Públicos (TUPs)</b>	<b>TUPs Adaptados para Cadeirantes</b>	<b>TUPs Adaptados para Deficientes Auditivos</b>
Londrina	SERCOMTEL	179 799	159 293	155 474	3 819	99	11
Espírito Santo	SERCOMTEL	240	491	474	17	-	-
Guairacá	SERCOMTEL	128	69	63	6	-	-
Guaravera	SERCOMTEL	476	430	408	22	-	-
Irerê	SERCOMTEL	376	311	299	12	-	-
Lerroville	SERCOMTEL	296	289	265	24	-	-
Maravilha	SERCOMTEL	128	112	102	10	-	-
Paiquere	SERCOMTEL	384	269	255	14	-	-
Patrimônio Regina	SERCOMTEL	400	82	78	4	-	-
Distrito São Luiz	SERCOMTEL	128	130	117	13	-	-
Patrimônio Selva	SERCOMTEL	440	129	122	7	-	-
Taquaruna	SERCOMTEL	128	67	63	4	-	-
Warta	SERCOMTEL	384	408	388	20	-	-
<b>Total</b>		<b>183 307</b>	<b>162 080</b>	<b>158 108</b>	<b>3 972</b>	<b>99</b>	<b>11</b>

FONTE: Agência Nacional de Telecomunicações – ANATEL.

NOTA: A única concessionária do STFC (Serviço de Telefonia Fixo Comutado) em Londrina é a SERCOMTEL, as demais empresas são autorizadas.

Apenas as concessionárias têm a Obrigação de implantação de TUPS. (telefone público)

Dados relativos a Dez/2010

PERFIL DO MUNICÍPIO DE LONDRINA – 2011 (Ano-Base 2010)

Tabela 89 – Internet – Total de Acessos em Serviços por Tecnologia e Velocidade em Londrina – 2010

Velocidade	xDSL	Cable Modem	Spread Spectrum	FWA	MMDS	DTH	SAT	FTTH	PLC	Híbrido	Outra	Total de Acessos
0 Kbps a 64Kbps	164	0	104	0	0	0	0	25	0	304	1 942	2 539
64 Kbps a 512Kbps	18 957	2 375	762	0	0	0	474	119	0	206	34	22 927
512 Kbps a 2Mbps	41 334	7 256	368	13	0	40 874	1	296	0	157	673	90 972
2 Mbps a 34Mbps	18 841	3 911	7	12	0	0	9	77	0	1	4	22 862
34 Mbps	92	0	0	0	0	0	37	28	0	2	10	169
<b>Total</b>	<b>79 388</b>	<b>13 542</b>	<b>1 241</b>	<b>25</b>	<b>0</b>	<b>40 874</b>	<b>521</b>	<b>545</b>	<b>0</b>	<b>670</b>	<b>2 663</b>	<b>139 469</b>

FONTE: Agência Nacional de Telecomunicações – ANATEL

Organização dos dados: PML/SEPLAN/DP/Gerência de Pesquisas e Informações

PERFIL DO MUNICÍPIO DE LONDRINA – 2011 (Ano-Base 2010)

Tabela 90 – Número de Acessos Móveis por Operadora em Londrina – Dez/2010

Empresa	Total de Acessos Móveis	Participação (%)
OI	285 832	14,00
SERCOMTAL CELULAR S.A.	78 451	3,84
TIM CELULAR S.A.	947 177	46,38
VIVO S.A.	458 686	22,46
CLARO S.A.	272 074	13,32
<b>Total</b>	<b>2 042 220</b>	<b>100,00</b>

Obs: Todos os dados referentes aos Acessos Móveis e Participação são do Código Nacional “43”. Todos os dados foram colhidos no dia 25/2/2011.

FONTE: Anatel – Agência Nacional de Telecomunicações.

Tabela 91 – Telefonia Móvel – Número de Estação Rádio Base em Londrina – 2010

Entidade	Número de ERB do Município	Número de ERB do Estado
VIVO S.A	40	658
SERCOMTEL CELULAR S.A	49	51
TIM CELULAR S.A	38	858
14 BRASIL TELECOM CELULAR S/A	36	785
CLARO S.A.	39	795
<b>Total</b>	<b>202</b>	<b>3 147</b>

NOTA: Estação de Rádio Base – ERB do Serviço Móvel Pessoal – SMP, usada para radiocomunicação com estações móveis. Consulta efetuada no dia 25/2/2011.

FONTE: Anatel – Agência Nacional de Telecomunicações

Tabela 92 – Correios e Telégrafos no Município de Londrina – 2010

DISCRIMINAÇÃO	QUANTIDADE
Agências de Correio Próprias	03
Agências de Correio Franqueadas	13
Agências de Correio Comunitárias	07
Agências de Correios Comerciais	01
Postos de Venda de Produtos e Coleta	45
Média diária de correspondência recebida para distribuição (simples+registradas)	126 760
Média diária de encomenda recebida para distribuição (encomendas+malotes)	2 500
Média diária de correspondência captada nas agências (simples mais registradas)	5 945
Média diária de encomendas captadas nas agências	1 385

FONTE: Empresa Brasileira de Correios e Telégrafos – EBCT/Região de Vendas de Londrina

Organização dos dados: PML/SEPLAN/DP/Gerência de Pesquisas e Informações

Tabela 93 – Comunicação Social no Município de Londrina – 2010

DISCRIMINAÇÃO	NÚMERO
Emissoras de Rádio AM	10
Emissoras de Rádio FM	11
Emissoras de Televisão	06
Jornais Diários	02
Jornais Mensais	08
Jornais Semanais	01
Quinzenal	05

FONTES: Ministério das Comunicações – SSCE – ANATEL/Sistema de Controle de Radiodifusão – SRD e Jornais do Município de Londrina

Organização dos dados: PML/SEPLAN/DP/Gerência de Pesquisas e Informações

PERFIL DO MUNICÍPIO DE LONDRINA – 2011 (Ano-Base 2010)

Tabela 94 – Emissoras de Rádio do Município de Londrina – 2010

NOME	ENDEREÇO	TELEFONE	FREQUÊNCIA (KHz)
<b>EMISSORAS DE RÁDIO FM</b>			
CBN (FM)	Rua Machado de Assis, 25 - Jd. Shangri-Lá - CEP 86070-620	3032-1500	93,5
Cincão (FM)	Rua Avinhado, 322 – Cjto Jácomo Violin CEP: 86.084-800	3027-7640	87,9
Folha (FM)	Rua Minas Gerais, nº 297 – sala 192 – 19º and. Centro – CEP: 86 010-905	3371-0110	102,1
Café (FM)	Rua Visconde de Mauá, nº 123 – sala 23 Jardim Shangri-Lá A – CEP: 86 070-540	3328-1030 3378-0232	105,5
Igapó (FM)	Rua Minas Gerais, nº 297 – sala 192 Centro – CEP: 86 010-905	3371-0120	104,5
Jovem Pan Londrina (FM)	Rua Castro Alves, nº 607 Jardim Shangri-Lá A – CEP: 86 070-670	3328-9001	102,9
Massa (FM)	Av. Tiradentes, 1266 - Jardim Shangri-la-A CEP: 86.070.000	3371-3232	9,7
Mix (FM)	Rua Machado de Assis, 25 – Jd Shangri-Lá – CEP: 86.070-620	3032-1500	90,1
Paiquerê (FM)	Av. Paraná, nº 453 - 13º andar - sala 1 302 Centro – CEP: 86 010-922	3339-2539	98,9
Tribuna (FM)	Rua Gustavo Barroso, 182 CEP: 86070-560	3348-0089	89,5
UEL (FM)	Rod. Celso Garcia Cid, s/nº KM 380 - Cx. P.: 6 001 Campus Universitário – CEP: 86 051-970	3348-5027 3371-4420	107,9
<b>EMISSORAS DE RÁDIO AM</b>			
Alvorada (AM)	Rua Dom Bosco, nº 145 Jardim Dom Bosco – CEP: 86 060-340	3347-0606	970
Atalaia (AM)	Rua Visconde de Mauá, nº 123 Jardim Shangri-Lá A – CEP: 86 007-540	3328-1030	1 030
Brasil Sul (AM)	Rua Ebio Ferraz de Carvalho nº 699 Gleba Lindóia A – CEP: 86 031-720	3378-2100	1 290
Tabajara - CBN (AM)	Rua Anita Garibaldi, nº 43 Centro – CEP: 86 015-901	3326-1400	830
Difusora (AM)	Rua Sergipe, nº 843 - sala 5 Centro – CEP: 86 010-360	3306-1106 3324-7369	690
Cruzeiro do Sul (AM)	Rua Prefeito Hugo Cabral, nº 192 Centro – CEP: 86 020-110	3373-5533 3323-9363	1 400
Londrina (AM)	Rua Quintino Bocaiúva, nº 41 - 1º andar Centro – CEP: 86 020-150	3323-5666 3344-2038	560
Norte (AM)	Rua Visconde de Mauá, nº 297 Jardim Shangri-Lá A – CEP: 86 070-540	3348-1160	1 160
Paiquerê (AM)	Av. Higienópolis, nº 2 100 Centro – CEP: 86 015-905	3379-1122 3379-1110	1 110
Tupi (AM)	Rodovia Carlos João Strass, s/nº Gleba Jacutinga – CEP: 86 001-000	3339-6244	640

FONTES: Ministério das Comunicações

Organização dos dados: PML/SEPLAN/DP/Gerência de Pesquisas e Informações

PERFIL DO MUNICÍPIO DE LONDRINA – 2011 (Ano-Base 2010)

Tabela 95 – Emissoras de Televisão do Município de Londrina – 2010

NOME	ENDEREÇO	TELEFONE
SINAIS VHF/UHF		
RPC TV COROADOS (GLOBO)	Av. Tiradentes, nº 1 370 Jardim Shangri-Lá A – CEP: 86.070-000	3377-3415 3377-3472
TV TAROBÁ (BANDEIRANTES)	Rua Ibiporã, nº 1.000 Centro - CEP: 86.020-030060-510	
RADIO TELEVISÃO OM LTDA – CENTRAL DE TELEVISÃO (CNT)	Rodovia Celso Garcia Cid, Km 380 Gleba Palhano - CEP: 86.051-900	4009-1850
REDE MASSA - TV CIDADE (SBT)	Av Tiradentes, nº 1.266 Jd Shangri-lá A – CEP: 86.070-520	3371-3232 3371-3220
RIC TV LONDRINA - RECORD	Av. Tiradentes, nº 501 Jd Shangri-lá A – CEP: 86.070-000	3376-0100 3337-0101
TV CEM – CANAL EDUCATIVO MUNICIPAL	Av. Duque de Caxias, nº 333 Jardim Mazzei – CEP: 86010-000	3342-1958 3372-4088

FONTES: Emissoras de Televisão do Município de Londrina e Ministério das Comunicações – SSCE – ANATEL/SRD

Organização dos dados: PML/SEPLAN/DP/Gerência de Pesquisas e Informações

PERFIL DO MUNICÍPIO DE LONDRINA – 2011 (Ano-Base 2010)

Tabela 96 – Jornais do Município de Londrina – 2010

NOME	ENDEREÇO	TELEFONE	TIRAGEM	PERIODICIDADE
Jornal Fatos do Paraná	Rua Odilon Borges de Carvalho, s/nº	9994-2916 9994-3755	12 000 (6000 distribuídos em Londrina)	Quinzenal
Jornal Brasil Evangélico	Rua Euclides da Cunha, 382 CEP: 86070-500	99952292	Não informado	Não informado
Jornal Folha Regional	Não informado	9913-6912	Não informado	Quinzenal
Jornal O Berro	Rua Maranhão, 65 Salas 507 e 508. CEP: 86010-410	3322-5752 9995-4955	Não informado	Mensal
Empresa Jornalística Folha de Londrina S/A	Rua Piauí, nº 241 Centro CEP: 86 010-909	3374-2020 3324-5436	Não informado	Diário
Gazeta Metropolitana	Rua Paraguai, 644 Vila Brasil - CEP: 86 010-270	9998-8120	3 000	Mensal
Editora Gazeta do Povo S/A	Rua Benjamin Constant, 1716 CEP: 86020-320	3344-4747 3330-4300	Não informado	Não informado
Editora Jornal de Londrina S/A	Av. Tiradentes, nº 1 370 Jd Shangri-Lá B CEP: 86 070-000	3377-3000	24 000	Circulação diária de domingo a sexta
Editora O Estado do Paraná S/A	Av. Tiradentes, nº 1 266 Jd Shangri-Lá CEP: 86 070-520	3348-3232 3348-0516	Não informado	Não informado
Jornal Esporte Brasil	Rua Alvarenga Peixoto, 39	9937-3286	Não informado	Mensal
Jornal Motor News	Rua Lituânia 94 Vilas Boas CEP 86 046-450	9996-6148	3 000	Mensal
Jornal Nossa Terra	Rua Sergipe nº 598 sala 3 Centro CEP: 86010-913	9958-9362 3321-1313	3 000	Mensal
Jornal Oeste	Rua Jules Verne 591 Stª Rita	9996-6148	3 000	Quinzenal
Jornal Sul	Rua Flor dos Alpes, 467 Parque Ouro Branco	9945-7269 3324-6110	5 000	Mensal
Jornal União	Rua Serra da Esperança, nº 577 Jardim Bandeirantes CEP: 86 065-090	9937-7568	8 000	Quinzenal
Jornal Vestibulando	Rua Serra da Esperança, nº 577 - Jardim Bandeirantes CEP: 86 065-090	3327-3242	3 000	Quinzenal
Jornal Zona Norte	Av Saul Elkind, 712 1ª andar sala 02	3024-3492 9941-8157	Não informado	Mensal
Jornal Paraná Shimbun	Rua Paranaguá, nº 1762 Centro - CEP: 86 015-030	3324-0348	Não informado	Semanal
Jornal Voz Árabe	Rua Maranhão, nº 65 - Sala 503 Centro CEP: 86 010-410	9105-7619	2 000	Mensal

FONTES: Jornais do Município de Londrina

Organização dos dados: PML/SEPLAN/DP/Gerência de Pesquisas e Informações

# 6.2

## Educação



PERFIL DO MUNICÍPIO DE LONDRINA – 2011 (Ano-Base 2010)

Quadro 1 – Centros Municipais de Educação Infantil (C.M.E.I.) – 2010

Nº	NOME	FAIXA ETÁRIA ATENDIDA	NÚMERO DE ATENDIMENTOS	ENDEREÇO	BAIRRO	FONE
<b>ÁREA URBANA</b>						
1	C.M.E.I. Carolina Benedita dos Santos	3 meses a 5 anos	85	Rua José Soares, 22 CEP: 86 056-100	C. H. Avelino Antonio Vieira	3375 0196
2	C.M.E.I. Durvalina Pereira O. de Assis	3 meses a 5 anos	90	Rua Cerejeira, 427 CEP: 86 035-450	Jardim Marabá	3375 0230
3	C.M.E.I. Francisco Quesada Ortega	3 meses a 5 anos	81	Rua José Vargas, 250 CEP: 86 071-710	C. H. José Maurício Barroso	3375 0192
4	C.M.E.I. Malvina Poppi Pedriali	3 meses a 5 anos	118	Rua Santa Clara, 125 CEP: 86 027-570	Vila Fraternidade	3375 0207
5	C.M.E.I. Iracema de Barros Mello	3 meses a 2 anos	35	Rua Flor dos Alpes, 262 CEP: 86 042-130	Parque Ouro Branco	3375 0199
6	C.M.E.I. Kalin Youssef	3 meses a 5 anos	121	Rua Tanzânia, 315 CEP: 86 080-010	C. H. Hilda Mandarino	3375 0195
7	C.M.E.I. Marina Sabóia Nascimento	3 meses a 5 anos	167	Rua Guilherme de Almeida, 3.655 CEP: 86 044-000	Jardim Cristal	3375 0191
8	C.M.E.I. Marízia Carli Loures	3 meses a 5 anos	117	Rua José Boralli, 325 CEP: 86 071-710	Jardim Santiago	3375 0197
9	C.M.E.I. Valéria Veronesi	3 meses a 6 anos	326	Rua Benjamin Constant, 800 CEP: 86 010-350	Centro	3375 0204
10	C.M.E.I. Yolanda Salgado Vieira Lima	3 meses a 5 anos	107	Rua Nelson Brunelli, 338 CEP: 86 037-540	C. H. Alexandre Urbanas	3375 0194
	<b>Total</b>		<b>1 247</b>			
<b>ÁREA RURAL</b>						
1	C.M.E.I. Marli Marques Agostinho	3 meses a 5 anos	73	Rua Amapá, 400 CEP: 86 120-000	Distrito de Guaravera	3398 3991
	<b>Total</b>		<b>73</b>			
	<b>Total Geral</b>		<b>1 320</b>			

FONTE: PML/Secretaria de Educação

Organização dos dados: PML/SEPLAN/DP/Gerência de Pesquisas e Informações

PERFIL DO MUNICÍPIO DE LONDRINA – 2011 (Ano-Base 2010)

Quadro 2 – Centros de Educação Infantil do Município de Londrina Mantidos por Entidades Não Governamentais – 2010

N.º	CENTRO DE EDUCAÇÃO INFANTIL	ÓRGÃO MANTENEDOR	FAIXA ETÁRIA ATENDIDA	NÚMERO DE ATENDIMENTOS	ENDEREÇO	BAIRRO	FONE
<b>ÁREA URBANA</b>							
1	ABAC	Ass. Beneficente Amigos da Criança Vila OK	3 a 5 anos	107	Rua Sudão, 273	Pq. Ouro Verde	3348-7282
2	Alaíde Fausto de Souza	Associação Alaíde Fausto de Souza	3 a 5 anos	107	Rua Capiberibe, 63	Vila Nova	3329-1140
3	Alegria	Instituto Esperança	3 a 5 anos	81	Rua Paula Gomes, 23	Vila Marízia	3337-2844
4	AMPAS	Ass. De Mães e Pais do Cj. Aquiles Stenghel	3m a 5 anos	236	Rua Vergilio Perim, 905	Cj. A. Stenghel	3336-6465
5	Ana Proveller	Inst. Adv. Sul Brasileira de Educ e Ass. Social	3m a 5 anos	93	Rua Pelicano,53	Jd. Paraíso	3334-4510
6	Anália Franco	Lar Anália Franco de Londrina	3m a 5 anos	271	Av. Anália Franco,33	Aeroporto	3325-8060
7	Anita Correia	Associação de Capacitação da Mulher	3 a 5 anos	88	Rua Pedro Martins, 176	C.H. Tito Carneiro Leal	3342-9321
8	Antonia Guandeline Ferrante	cessada					
9	Antonieta Trindade	Ass. Metodista de Assistência Social de Londrina	3 a 5 anos	74	Av. Saul Elkind, 1569	Cj. Vivi Xavier	3025-4015
10	Antonio Augusto Faria	Soc. Beneficente dos Bairros da Amizade	3m a 5 anos	267	Rua Aroeira, 230	Jd. Leonor	3348-3068
11	Aracy Soares Santos	Centro Promoc e Creche Aracy Soares Santos	3 a 5 anos	143	Praça Victório Sinegália	Cj. Oscavo Stos	3341-8388
12	Boa Esperança	Ass. da Comunidade dos Sagrados Corações	3 a 5 anos	75	Rua Luís Anelli, 234	Jd. Boa Esperança	3341-7478
13	Casa do Caminho	C.E.I. Casa do Caminho	3m a 5 anos	170	Av. Paul Harris, 1481	Aeroporto	3325-4037
14	Criança Feliz	Associação Faça Uma Criança Feliz	3 a 5 anos	151	R Dr Juvenal Egger Filho, 261	Cj. Farid Libos	3321-3241
15	Criança Futuro	cessada					

continua

PERFIL DO MUNICÍPIO DE LONDRINA – 2011 (Ano-Base 2010)

Quadro 2 – Centros de Educação Infantil do Município de Londrina Mantidos por Entidades Não Governamentais – 2010

continuação

N.º	CENTRO DE EDUCAÇÃO INFANTIL	ÓRGÃO MANTENEDOR	FAIXA ETÁRIA ATENDIDA	NÚMERO DE ATENDIMENTOS	ENDEREÇO	BAIRRO	FONE
<b>ÁREA URBANA</b>							
16	Débora Dias	C.E.I. Débora Dias	3m a 5 anos	93	R. Luiz Gomes da Silva, 163	Cj. João Paz	3326-2773
17	Dom Geraldo Fernandes	Instituto Pio XII	3m a 6 anos	189	R. Coração de Maria, 90	Jd. Petrópolis	3342-1059
18	Dr Jorge Dib Abussafe	C.E.I. Jorge Dib Abussafe	3m a 5 anos	117	Rua Hikoma Udihara, 78	Jd. San Fernando	3325-2442
19	Emanuel	Núcleo Social Evangélico de Londrina	3m a 2 anos	33	R. Francisco Lirolla Sobrinho, 288	Cj. Milton Gavetti	3025-4643
20	Espaço Criança (Guilherme Pires)	Sociedade Beneficente Nossa Esperança	3m a 5 anos	98	Rua Eleutério Naves, 156	Cj. Guilherme Pires	3337-5888
21	Estrelinha	Assistência Lar Esperança de Londrina	3m a 5 anos	216	Av. do Café, 100	Aeroporto	3325-7499
22	Gov. José Richa	C.E.I. Governador José Richa	3m a 5 anos	115	Rua Garça Real, 98	Cj. Violin	3339-0021
23	Guiomar Moreira	Serviço de Ação Social da Igreja do Evangelho Quadrangular	3m a 5 anos	119	R. José Martins de Oliveira, 255	Cj. Mister Thomas	3339-2347
24	Helena Ometto Torres	C.E.I. Helena Ometto Torres	3m a 5 anos	126	Rua Olinto Pedriali, 300	Cj. Jamile Dequech	3341-2775
25	Imaculada Conceição	C.E.I. Imaculada Conceição	3m a 5 anos	151	R. Elson Pedro dos Santos, 205	Jd. União da Vitória	3341-4335
26	Iracema H. Campregher	Instituto Matheus Emmanuel de Londrina	3m a 5 anos	160	Rua Adelina Miola Lopes, 339	Santa Fé	3339-1950
27	Irmãs de Betânia	C.E.I. Irmãs de Betânia	3 a 5 anos	81	R. Nossa S <sup>a</sup> das Graças, 295	Vila Nossa S <sup>a</sup> da Paz	3338-5686

continua

PERFIL DO MUNICÍPIO DE LONDRINA – 2011 (Ano-Base 2010)

Quadro 2 – Centros de Educação Infantil do Município de Londrina Mantidos por Entidades Não Governamentais – 2010

continuação

N.º	CENTRO DE EDUCAÇÃO INFANTIL	ÓRGÃO MANTENEDOR	FAIXA ETÁRIA ATENDIDA	NÚMERO DE ATENDIMENTOS	ENDEREÇO	BAIRRO	FONE
<b>ÁREA URBANA</b>							
28	Josefina da Cruz				cessada		
29	Jurema Neves Canziani	Associação Pró - Criança	3m a 5 anos	76	R.Dep.Agnaldo Pereira Lima, 50	Conj.Roseira	3341-6762
30	Lindalva Silva Basseto	Associação de Voluntárias Mãe Esperança	3m a 5 anos	85	R.Maria Sinópoli Francovig, 904	Conj.Semiramis	3334-3840
31	Mãe Rainha	Ass. De Desenv. Educ. Cultural e Científica Integ. de Londrina	3 a 5 anos	124	R.Ruy V. Carnascialli, 904	Jd. Santa Rita	3328-1932
32	Marabá	Associação Feminina de Assistência à Criança	3m a 5 anos	149	Rua Ananás, 96	Jd. Mairá	3326-2251
33	Maria Cecília	Associação Clube de Mães Maria Cecília	3 a 5 anos	96	Rua Alcides Simão Santiago, 258	Maria Cecília	3337-9081
34	Maria Esther Leite Junqueira	Sociedade Mantenedora de Assistência	3 a 6 anos	141	Rua Mitomu Simamura, 105	Pq. Indústrias Pesadas	3341-0136
35	Maria Helena Januário I	Ass. "Ano 53" Sociedade Civil Beneficente	3 a 5 anos	54	Av. dos Garis, 450	Cj Chefe Newton	3348-7618
36	Maria Helena Januário II	Ass. "Ano 53" Sociedade Civil Beneficente	3m a 5 anos	148	R. Aurélio B. de Holanda, 1050	Cj Parigot de Souza III	3348-8588
37	Matilde Vicentini	Associação Internacional de Caridade de Londrina	3m a 5 anos	210	R Serra da Canastra, 636	Jd. Bandeirantes	3327-4647
38	Menino Deus	Sociedade Beneficente Menino Deus	3m a 5 anos	209	R Hermegildo Marquesini, s/n	Jd. João Turquino	3328-1033
39	Menino Jesus	C.E.I. Menino Jesus	3m a 5 anos	160	R Orlando Silva, 536	Vila Izabel	3321-1987
40	Milton Gaveti	Ass. de Moradores do Cj H. Milton Gavetti e Jd. Pacaembu II	3 a 5 anos	97	R Luís Vicente A.Gongora, 22	Jd. Pacaembu II	3334-1740
41	Níssia Rocha Cabral	Centro de Promoção do Menor Nossa Senhora das Graças	3m a 5 anos	187	R Antonio Vis. Lopes Rubio, 18	Cj Anibal Siq. Cabral	3342-3812

continua

PERFIL DO MUNICÍPIO DE LONDRINA – 2011 (Ano-Base 2010)

Quadro 2 – Centros de Educação Infantil do Município de Londrina Mantidos por Entidades Não Governamentais – 2010

continuação

N.º	CENTRO DE EDUCAÇÃO INFANTIL	ÓRGÃO MANTENEDOR	FAIXA ETÁRIA ATENDIDA	NÚMERO DE ATENDIMENTOS	ENDEREÇO	BAIRRO	FONE
<b>ÁREA URBANA</b>							
42	Nossa Senhora de Fátima	Associação Educadora Rainha das Missões	3 a 5 anos	92	Rua Mamburê, 151	Jd. Castelo	3325-1349
43	Nossa Senhora do Carmo	Centro Ouro Branco de Assistência ao Menor	3 a 5 anos	115	R Flor dos Alpes, 440	Pq. Ouro Branco	3341-1450
44	Nova Vida	Ass. Cristã Evangelizadora Beneficente	3 a 5 anos	124	R Odete Dias Santana, 28	Jd. São Jorge	3327-9618
45	Novo Amparo	C.E.I. Novo Amparo	3 a 5 anos	71	R Agenor Pereira da Silva, 290	Cj. Novo Amparo	3356-8283
46	Padre Boaventura	Clube de Mães e Voluntários do Cj São Lourenço	3m a 5 anos	175	R Antonio Silveira Santos, 92	Cj. São Lourenço	3341-1677
47	Padre Domingos Rovedatti	Paróquia Nossa Senhora de Fátima	3 a 5 anos	103	Rua Amianto, 45	Jd. Ideal	3337-8516
48	Pastor Francisco Seixas	Ass. Metodista de Assistência Social de Londrina	3m a 5 anos	78	Rua dos Arquitetos, 33	Jd. União da Vitória	3025-4026
49	Pequena Casa de Nazaré	Instituto Irmãs da Reparação	3 a 5 anos	47	R Ruy V. Carnascialli, 426	Jd. Leonor	3338-8188
50	Pequeno Príncipe	Associação Beneficente Amor e Paz	3m a 5 anos	79	Av. Winston Churchill, 1555	Pq. Ouro Verde	3328-3478
51	Pindorama	Núcleo Social Evangélico de Londrina - NUSELON	3m a 5 anos	158	Rua Santa Rosa, 141	Cj. Pindorama	3326-4042
52	ADELINA CASTALDI NOVAES-PRESIPE	ASSOCIAÇÃO DE PAIS E AMIGOS DO PRESIPE DE LONDRINA	3 a 5 anos	133	Rua Maragogipe, 169	Centro	3322-6762
53	Rafaela Kemer de Moraes	Associação Faça uma Criança Sorrir	3m a 6 anos	151	Rua Olímpio Theodoro, s/n	Parque Universidade	3347-2865
54	Regina Barros	Ass. Metodista de Assistência Social de Londrina	3 a 5 anos	84	Av. Saul Elkind, 1278	Cj. Violin	3027-4664

continua

PERFIL DO MUNICÍPIO DE LONDRINA – 2011 (Ano-Base 2010)

Quadro 2 – Centros de Educação Infantil do Município de Londrina Mantidos por Entidades Não Governamentais – 2010

continuação

N.º	CENTRO DE EDUCAÇÃO INFANTIL	ÓRGÃO MANTENEDOR	FAIXA ETÁRIA ATENDIDA	NÚMERO DE ATENDIMENTOS	ENDEREÇO	BAIRRO	FONE
<b>ÁREA URBANA</b>							
55	Rev. Jonas Dias Martins	Ass. Feminina Evangélica Benéf. de Londrina	3m a 5 anos	162	R Foz do Iguaçu, 245	Jd. Bancários	3327-1187
56	Santa Rita	Província Bras. Da Congr. Das Irmãs Filhas da Caridade de São Vicente de Paulo	3 a 5 anos	132	Av. São João, 209	Vila Siam II	3322-0319
57	Stª Terezinha do Menino Jesus	Associação Faça uma Criança Sorrir	3m a 3 anos	83	Rua Basílio Zanin, 17	José Giordano	3347-3499
58	Santo Antonio	Obras Assistenciais São Vicente de Paulo de Londrina	3m a 5 anos	347	Av. Madre Leônia Milito, 499	Pq. Guanabara	3339-0392
59	Sebastião Sanches Sarauza	Associação de Mulheres Solidárias do Jd Interlagos	3 a 5 anos	111	Rua Franz Helsemanm, 150	Jardim São Pedro	3329-5955
60	Silvana Lopes	Clube de Mães do Cj Hab. Vivi Xaver	3 a 5 anos	132	Rua John Lennon, 188	Cj. Vivi Xavier	3338-4228
61	Tia Lana	C.E.I. Tia Lana	3 a 5 anos	119	Rua Rudolph Diesel, 935	Jd. Tóquio	3338-8634
62	Tia Maria Júlia	Serviço de Obras Sociais de Londrina	3 a 5 anos	83	Rua Jaguaribe, 350	Vila Nova	3024-4420
63	Victória Mazetti Dinardi	Casa do Bom Samaritano - Inst. de Promoção Social de Londrina	3m a 5 anos	106	Rua Brasília Machado, 153	Vila Marízia	3334-1537
64	Vivendo e aprendendo	Creche Ass. de Pais e Mães do C. Ernani Moura Lima	3 a 5 anos	97	R. Leontina da Conc.Gaion, 390	Cj. Ernani M Lima	3329-5956
65	Haydee Colli Monteiro	Ass. das Senhoras Rotarianas de Londrina	3m a 5 anos	73	Rua Plutão, 245	Jd. do Sol	3327-2722
66	Pr Samuel de Souza		4 a 5 anos	33	Rua Diogenes Lima Bravo, 99	Jd Perobal	3343-3072
67	Betânia		2 a 3 anos	37	Rua Celso Dalazuana Sampaio, 146	Jd Veneza	3337-7586
	<b>Total</b>			<b>8 022</b>			

continua

PERFIL DO MUNICÍPIO DE LONDRINA – 2011 (Ano-Base 2010)

Quadro 2 – Centros de Educação Infantil do Município de Londrina Mantidos por Entidades Não Governamentais – 2010

conclusão

N.º	CENTRO DE EDUCAÇÃO INFANTIL	ÓRGÃO MANTENEDOR	FAIXA ETÁRIA ATENDIDA	NÚMERO DE ATENDIMENTOS	ENDEREÇO	BAIRRO	FONE
<b>ÁREA RURAL</b>							
1	Maria Elizia P.de Souza	Associação de Moradores de Paiquerê	3 a 5 anos	85	Rua Vitério Sibardi/Paiquerê	Praça Central	3398-6571
2	São José - Irerê	C.E.I. São José	3m a 5 anos	105	R. Antonio Calheiros s/n	Irerê	3398-6144
3	João Rampazzo		2 a 5 anos	60	Rua General Osório, 372	Distrito São Luis	3398-9211
	<b>Total</b>			<b>250</b>			
	<b>Total Geral</b>			<b>8 272</b>			

FONTE: PML/Secretaria Municipal de Educação

NOTA: Os C.E.I.s são mantidos por Associações Comunitárias, Beneficentes e Igrejas.

Gráfico 02

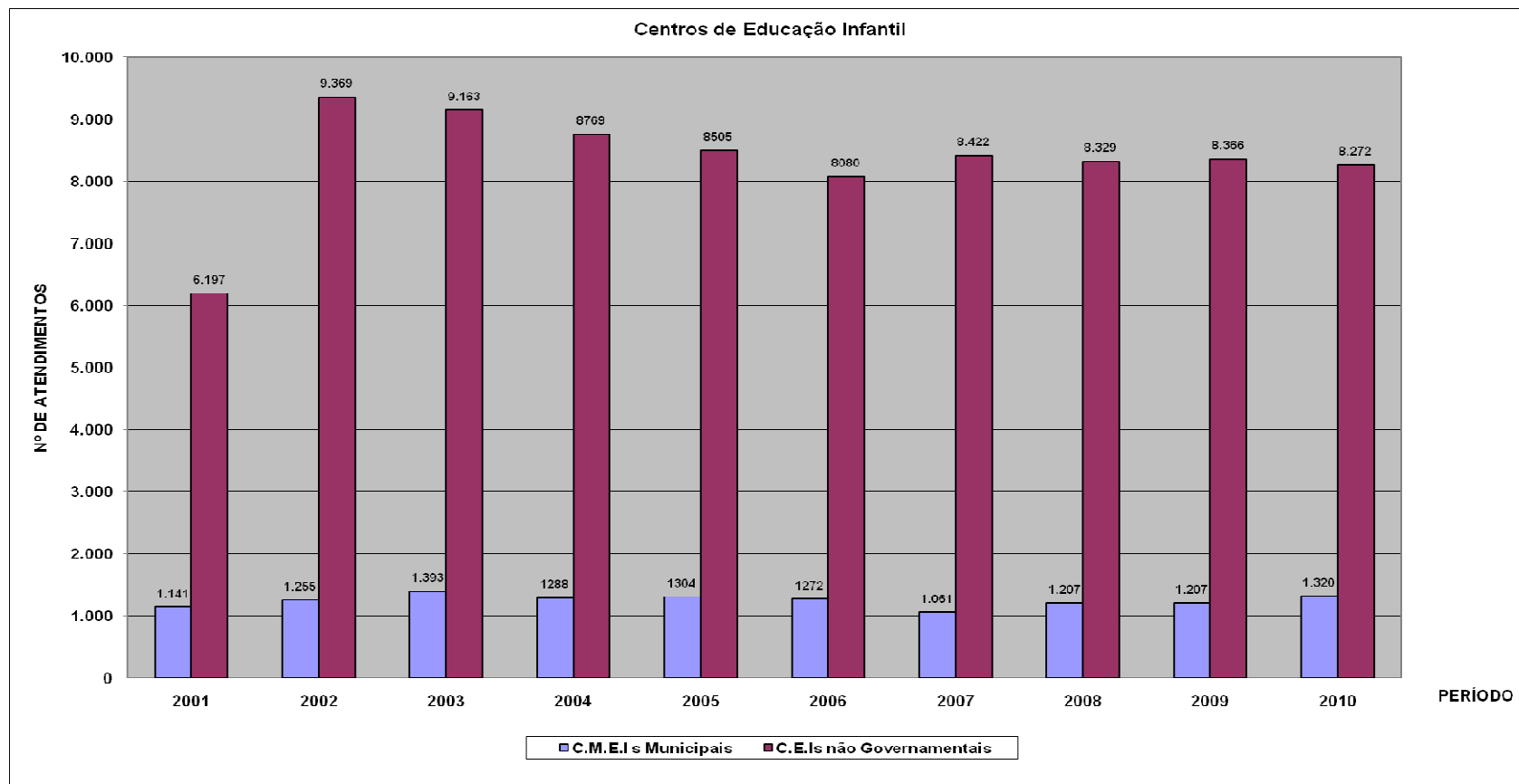

Fonte: PML/Secretaria Municipal de Educação - Organização dos dados: PML/SEPLAN/Gerência de Pesquisas e Informações

PERFIL DO MUNICÍPIO DE LONDRINA – 2011 (Ano-Base 2010)

Tabela 97 – Situação do Ensino no Município de Londrina: Número de Escolas, Entidade Mantenedora e Modalidades de Ensino Ofertadas – 2010

ENTIDADE MANTENEDORA	Número de Escolas	MODALIDADES OFERTADAS										
		Educação Infantil		Ensino Fundamental Anos Iniciais e Anos Finais	Ensino Médio	Educ. Jovens e Adultos Ensino Fundamental (presencial)	Educ. Jovens e Adultos Ens. Médio (presencial)	Educ. Jovens e Adultos Ensino Fundamental (semipresencial)	Educ. Jovens e Adultos Ens. Médio (semipresencial)	Educação Especial <sup>(1)</sup>	Superior	Pós-Graduação
		Creche	Pré-Escola									
Estadual	72	0	2	66	50	10	10	0	0	61	1	1
Municipal	88	11	81	77	0	0	0	0	0	70	0	0
Federal	2	0	0	0	0	0	0	0	0	0	1	1
Particular c/ convênio Municipal	210	164	176	61	16	1	1	0	0	46	Não informado	Não informado
Particular c/ convênio Estadual	16	8	9	5	3	0	0	0	0	6	Não informado	Não informado
<b>Total</b>	<b>388</b>	<b>183</b>	<b>268</b>	<b>209</b>	<b>69</b>	<b>11</b>	<b>11</b>	<b>0</b>	<b>0</b>	<b>183</b>	<b>2</b>	<b>2</b>

FONTES: Ministério da Educação (Dados do Censo Escolar de 2010)

Fonte: Ministério da Educação, Instituto Nacional de Estudos e Pesquisas Educacionais - INEP - Censo Educacional 2010.

NOTA: Atribuem-se zeros aos valores dos municípios onde não há ocorrência da variável. Incluído, educação Indígena.

Organização dos dados: PML/SEPLAN/DP/Gerência de Pesquisas e Informações

<sup>(1)</sup> Alunos de Escolas Especiais, Classes Especiais e Incluídos.

PERFIL DO MUNICÍPIO DE LONDRINA – 2011 (Ano-Base 2010)

Tabela 98 – Situação do Ensino no Município de Londrina: Número de Matrículas Iniciais nas Modalidades de Ensino Ofertadas e Entidade Mantenedora – 2010

MODALIDADES	NUMERO DE MATRICULAS			
	Estadual	Municipal	Privada	TOTAL
<b>Educação Infantil</b>	<b>25</b>	<b>4 674</b>	<b>12 514</b>	<b>17 213</b>
Creche	0	708	4 692	5 400
Pré-Escola	25	3 966	7 822	11 813
Classe de Alfabetização	0	0	0	0
<b>Ensino Fundamental</b>	<b>33 436</b>	<b>23 982</b>	<b>10 976</b>	<b>68 394</b>
1ª à 4ª Série	2 778	23 492	6 419	32 689
5ª à 8ª Série	30 658	490	4 557	35 705
<b>Ensino Médio</b>	<b>17 353</b>	<b>0</b>	<b>3 768</b>	<b>21 121</b>
Regular	17 353	0	3 768	21 121
Curso Normal <sup>(2)</sup>	-	-	-	-
<b>Educação Especial <sup>(1)</sup></b>	<b>414</b>	<b>421</b>	<b>559</b>	<b>1 394</b>
<b>Educação Infantil</b>	<b>2</b>	<b>18</b>	<b>190</b>	<b>210</b>
Creche	0	2	90	92
Pré-Escola	2	16	100	118
<b>Especial Fundamental</b>	<b>291</b>	<b>403</b>	<b>362</b>	<b>1 056</b>
<b>Especial Médio</b>	<b>105</b>	<b>0</b>	<b>7</b>	<b>112</b>
<b>E.J.A Especial</b>	<b>16</b>	<b>0</b>	<b>0</b>	<b>16</b>
E.J.A. Fundamental <sup>(1,2)</sup>	12	0	0	12
E.J.A. Médio <sup>(1,2)</sup>	4	0	0	4
<b>E.J.A. Presencial</b>	<b>3 940</b>	<b>0</b>	<b>301</b>	<b>4 241</b>
E.J.A. Fundamental <sup>(2)</sup>	1 920	0	68	1 988
E.J.A. Médio <sup>(2)</sup>	2 020	0	233	2 253
<b>E.J.A. Semipresencial</b>	<b>0</b>	<b>0</b>	<b>0</b>	<b>0</b>
E.J.A. Fundamental <sup>(2)</sup>	0	0	0	0
E.J.A. Médio <sup>(2)</sup>	0	0	0	0

FONTE: Ministério da Educação/INEP (Dados do Censo Escolar de 2010 - Educacenso)

Organização dos dados: PML/SEPLAN/DP/Gerência de Pesquisas e Informações.

<sup>(1)</sup> Não estão incluídos alunos da Educação de Jovens e Adultos Semipresencial.

<sup>(2)</sup> Inclui os alunos da Educação de Jovens e Adultos Integrada à Educação Profissional

NOTA: Incluídos alunos de Educação Indígena

PERFIL DO MUNICÍPIO DE LONDRINA – 2011 (Ano-Base 2010)

Tabela 99 – Ensino Superior e de Pós-Graduação no Município de Londrina – 2010

ENTIDADE	GRADUAÇÃO			PÓS-GRADUAÇÃO		
	Número de Matrículas	Número de Concluintes	Número de Professores	Número de Matrículas	Número de Concluintes	Número de Professores
Faculdade Arthur Thomas	Não informado	Não informado	Não informado	Não informado	Não informado	Não informado
Centro de Extensão Universitária Keynes	Não ofertado	Não ofertado	Não ofertado	0 <sup>(1)</sup>	0 <sup>(1)</sup>	20
Centro de Educação Profissional de Londrina – SENAI	Não ofertado	Não ofertado	Não ofertado	90	29	25
Centro Universitário Filadélfia – UNIFIL	Não informado	Não informado	Não informado	Não informado	Não informado	Não informado
Faculdade Pitágoras – Campus Metropolitana	2 420	315	127	198	25	16
Faculdade União Norte Paranaense de Ensino – UNINORTE	Não informado	Não informado	Não informado	Não informado	Não informado	Não informado
ISBL – Centro Educacional Evangélico	16	5	12	Não ofertado	Não ofertado	Não ofertado
Faculdade Teológica Sul Americana – FTSA	150	37	12	68	13	37
IAPEC	36	21	13	Não informado	Não informado	Não informado
INBRAPE	Não informado	Não informado	Não informado	Não informado	Não informado	Não informado
Inst. de Ensino Superior de Londrina – INESUL	Não informado	Não informado	Não informado	Não informado	Não informado	Não informado
ISAE/FGV	Não ofertado	Não ofertado	Não ofertado	455	Nenhum, os cursos estão em andamento	140
Pontifícia Universidade Católica do Paraná – Campus Londrina – PUC/PR	1 775	243	89	246	175	94
Seminário Teológico Rev <sup>o</sup> Antonio de Godoy Sobrinho	Não informado	Não informado	Não informado	Não informado	Não informado	Não informado
Universidade Estadual de Londrina – UEL	15 363	2 118	1 586	2 956	2 550	1 356
Universidade Tecnológica Federal do Paraná – UTFPR	211	26	62	90	31	20
Universidade do Norte do Paraná – UNOPAR	4 629	1 355	604	903	370	113
<b>Total</b>	<b>24 600</b>	<b>4 120</b>	<b>2 505</b>	<b>5 006</b>	<b>3 193</b>	<b>1 821</b>

FONTES: Instituições de Ensino acima relacionadas e Ministério da Educação/INEP

(1) Segundo o Centro de Extensão Universitária Keynes, não houve abertura de novas turmas de pós-graduação no ano de 2010; portanto, não houve acréscimo de professores e não houve concluintes, pois os cursos têm duração de 18 meses.

Organização dos dados: PML/SEPLAN/DP/Gerência de Pesquisas e Informações

PERFIL DO MUNICÍPIO DE LONDRINA – 2011 (Ano-Base 2010)

Tabela 100 – Evolução das Matrículas Iniciais nas Modalidades de Ensino Ofertadas no Município de Londrina – 2003/2010

Modalidades de Ensino	ANO							
	2003	2004	2005	2006	2007	2008	2009	2010
Educ. Infantil (Pré-Escolar)	13 249	14 538	14 579	14 917	13 067	13 160	12 806	11 813
Educ. Infantil (Creche)	3 969	4 570	4 749	4 998	4 907	5 070	5 195	5 400
Ensino Fundamental	71 762	70 991	69 766	70 632	70 047	68 478	68 584	<b>68 394</b>
E. J. A. - I e II Segmentos <sup>(1)</sup>	8 090	9 151	5 173	5 608	4 889	4 295	3 567	4 241
Ensino Médio	23 906	23 565	23 213	22 389	21 431	20 904	20 862	<b>21 121</b>
Educação Especial	1 254	1 307	1 339	1 316	1 630	1 802	1 350	<b>1 394</b>
Educ. Profiss. Técnico	2 048	3 045	3 964	3 861	-	-	-	-
E. J. A. - Ensino Médio	3 212	4 570	2 559	3 148	3 376	2 626	2 782	2 257
Ensino Superior	30 528	27 649	28 386	<sup>(2)</sup> 27 461	<sup>(2)</sup> 27 872	23 213	<sup>(3)</sup> 3 546	24 600
Pós-Graduação	5 172	-	6 320	<sup>(2)</sup> 5 657	<sup>(2)</sup> 5 556	4 666	<sup>(3)</sup> 4 160	5 006
<b>Total</b>	<b>163 190</b>	<b>-</b>	<b>160 048</b>	<b>159 987</b>	<b>152 775</b>	<b>144 214</b>	<b>122 852</b>	<b>144 226</b>
<b>População</b>	<b>467 334</b>	<b>480 800</b>	<b>488 287</b>	<b>495 696</b>	<b>497 833</b>	<b>505 184</b>	<b>510 707</b>	<b>506 701</b>
<b>% Matrícula/População</b>	<b>34,92</b>	<b>-</b>	<b>32,78</b>	<b>32,27</b>	<b>31,00</b>	<b>28,55</b>	<b>24,05</b>	<b>28,46</b>

FONTEs: Matrículas: Entidades Mantenedoras (Dados preliminares do Censo Escolar de 2010)

População: 1990 - Estimativa da Secretaria Municipal de Planejamento; 1996 - Contagem da População IBGE; 1997, 1998, 1999, 2001, 2002, 2003, 2004, 2005 e 2006 – Estimativas da População IBGE; 2000 – Censo Demográfico IBGE.

NOTA: A partir de 01/01/1997, foram alteradas as nomenclaturas das modalidades de ensino, de acordo com a Lei Federal n.º 9.394, de 24/12/96 (Lei das Diretrizes e Bases da Educação Nacional - LDB), nos seguintes termos:

Pré-Escola = Educação Infantil / 1º Grau = Ensino Fundamental / 2º Grau = Ensino Médio

(1) I segmento = Alfabetização à 4ª Série/II segmento = 5ª à 8ª Série

(2) FGV e INBRAPE não informaram os dados em 2006 – FGV e Instituto Keynes não informaram os dados em 2007, FGV – Instituto Keynes – Inst Mãe de Deus e Unopar não informaram os dados em 2008, portanto, tratam-se de valores aproximados.

(3) Dados retirados da tabela 99, informamos que nem todas as instituições superiores responderam à solicitação dos dados.

GRÁFICO 03

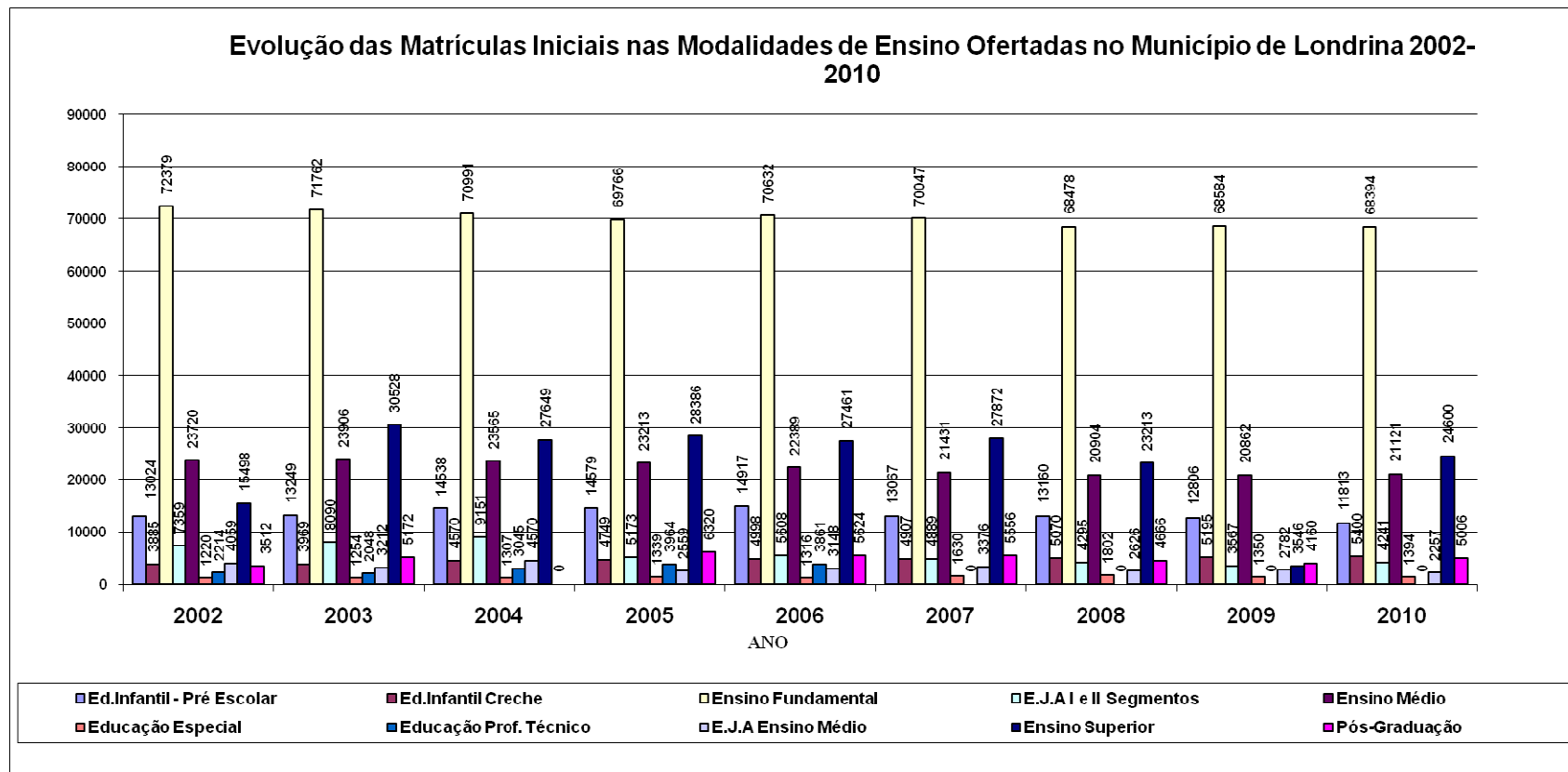

FONTE: Entidades Mantenedoras (Dados do Censo Escolar)

PERFIL DO MUNICÍPIO DE LONDRINA – 2011 (Ano-Base 2010)

Tabela 101 – Taxa de Aprovação do Ensino Fundamental Regular e Nota da Prova Brasil nas Séries Iniciais e Finais da Rede Municipal e Estadual do Município de Londrina – 2007 e 2009

Rede	Taxa de Aprovação – 2007						Taxa de Aprovação – 2009					
	Anos Iniciais do Ensino Fundamental						Anos Finais do Ensino Fundamental					
	1º	2º	3º	4º	Indicador de Rendimento (P)	Nota Prova Brasil – Média Padronizada (N)	1º	2º	3º	4º	Indicador de Rendimento (P)	Nota Prova Brasil – Média Padronizada (N)
Municipal	95,9	85,6	93,0	97,2	0,93	5,34	100,0	99,2	94,7	97,8	0,98	5,78
Estadual	98,7	88,0	98,4	91,7	0,94	5,73	96,9	94,6	95,7	91,8	0,95	6,05
Rede	Anos Iniciais do Ensino Fundamental						Anos Finais do Ensino Fundamental					
	5º	6º	7º	8º	Indicador de Rendimento (P)	Nota Prova Brasil – Média Padronizada (N)	5º	6º	7º	8º	Indicador de Rendimento (P)	Nota Prova Brasil – Média Padronizada (N)
	Municipal	80,4	78,2	88,0	90,8	0,84	4,81	80,4	85,2	83,1	94,5	0,85
Estadual	74,7	75,5	78,1	80,8	0,77	5,01	78,8	79,8	79,9	82,2	0,80	5,13

FONTE: MEC/INEP Prova Brasil, Censo Escolar 2007 e Saeb.

Disponível em: <http://ideb.inep.gov.br/Site/>.

Organização dos dados: PML/SEPLAN/DP/Gerência de Pesquisas e Informações.

Tabela 102 – Índice de Desenvolvimento da Educação Básica (IDEB), observado na Rede Municipal e Estadual de Londrina e no Estado do Paraná nos Anos de 2007 e 2009

<b>Londrina</b>		
<b>Fases de Ensino</b>	<b>IDEB Observado</b>	
<b>Municipal</b>	<b>2007</b>	<b>2009</b>
Anos Iniciais do Ensino Fundamental	4,9	5,7
Anos Finais do Ensino Fundamental	4,0	4,1
<b>Estadual</b>	<b>2007</b>	<b>2009</b>
Anos Iniciais do Ensino Fundamental	5,4	5,7
Anos Finais do Ensino Fundamental	3,9	4,1
<b>Paraná</b>		
<b>Fases de Ensino</b>	<b>IDEB Observado</b>	
<b>Estadual</b>	<b>2007</b>	<b>2009</b>
Anos Iniciais do Ensino Fundamental	5,2	5,2
Anos Finais do Ensino Fundamental	4,0	4,1

FONTE: MEC/INEP Prova Brasil, Censo Escolar 2007 e Saeb.

Disponível em: <http://ideb.inep.gov.br/Site/>.

Nota: O IDEB observado é calculado através do indicador de rendimento escolar (P) e a nota média padronizada da Prova Brasil (N):  $(N \times P)$ .

Organização dos dados: PML/SEPLAN/DP/Gerência de Pesquisas e Informações

PERFIL DO MUNICÍPIO DE LONDRINA – 2011 (Ano-Base 2010)

Tabela 103 – Evolução do Movimento Escolar na Rede de Ensino Municipal da Zona Urbana do Município de Londrina, no Ensino Fundamental de 1ª à 4ª série – 2000-2010

DISCRIMINAÇÃO	2000	2001	2002	2003	2004	2005	2006	2007	2008	2009	2010
Matrículas Iniciais	21 744	21 441	21 771	21 835	21 879	21 772	22 316	22 565	21 984	21 318	22 039
Transferências Recebidas	2 367	3 224	2 385	2 557	2 523	2 617	2 234	2 517	2 231	2 536	2 855
<b>Matrícula Geral</b>	<b>24 111</b>	<b>24 665</b>	<b>24 156</b>	<b>24 392</b>	<b>24 402</b>	<b>24 389</b>	<b>24 550</b>	<b>25 082</b>	<b>24 215</b>	<b>23 854</b>	<b>24 894</b>
Transferências Expedidas	2 509	3 280	2 656	2 746	2 706	2 708	2 207	2 532	2 220	2 364	2 542
Abandono	327	234	193	163	121	140	137	126	92	104	114
Aprovados	19 567	19 416	19 850	19 996	19 835	19 782	20 473	20 907	20 666	20 952	21 177
Reprovados	1 708	1 735	1 457	1 487	1 740	1 759	1 733	1 517	1 237	434	1 061
<b>Matrículas Finais</b>	<b>21 275</b>	<b>21 151</b>	<b>21 307</b>	<b>21 483</b>	<b>21 575</b>	<b>21 541</b>	<b>22 206</b>	<b>22 424</b>	<b>21 903</b>	<b>21 386</b>	<b>22 238</b>
Taxa de Aprovados (%)	90,58	90,80	92,32	92,38	91,42	91,20	91,63	92,71	93,96	97,50	94,74
Taxa de Reprovados (%)	7,91	8,11	6,78	6,87	8,02	8,10	7,76	6,73	5,62	2,02	4,75
Taxa de Abandono (evasão) (%)	1,51	1,10	0,90	0,75	0,56	0,70	0,61	0,56	0,42	0,48	0,51

FONTE: PML/Secretaria de Educação/Assessoria de Planejamento

NOTAS: Matrícula Geral = Matrículas Iniciais + Transferências Recebidas.

Matrículas Finais = Matrícula Geral – Transferências Expedidas – Abandono.

Taxa de Aprovados = (Aprovados x 100): (Matrícula Geral – Transferências Expedidas).

Taxa de Reprovados = (Reprovados x 100): (Matrícula Geral – Transferências Expedidas).

Taxa de Abandono = (Abandono x 100): (Matrícula Geral – Transferências Expedidas).

(Metodologia de cálculo adotada pelo MEC/Banco Mundial).

Organização dos dados: PML/SEPLAN/DP/Gerência de Pesquisas e Informações

PERFIL DO MUNICÍPIO DE LONDRINA – 2011 (Ano-Base 2010)

GRÁFICO 04

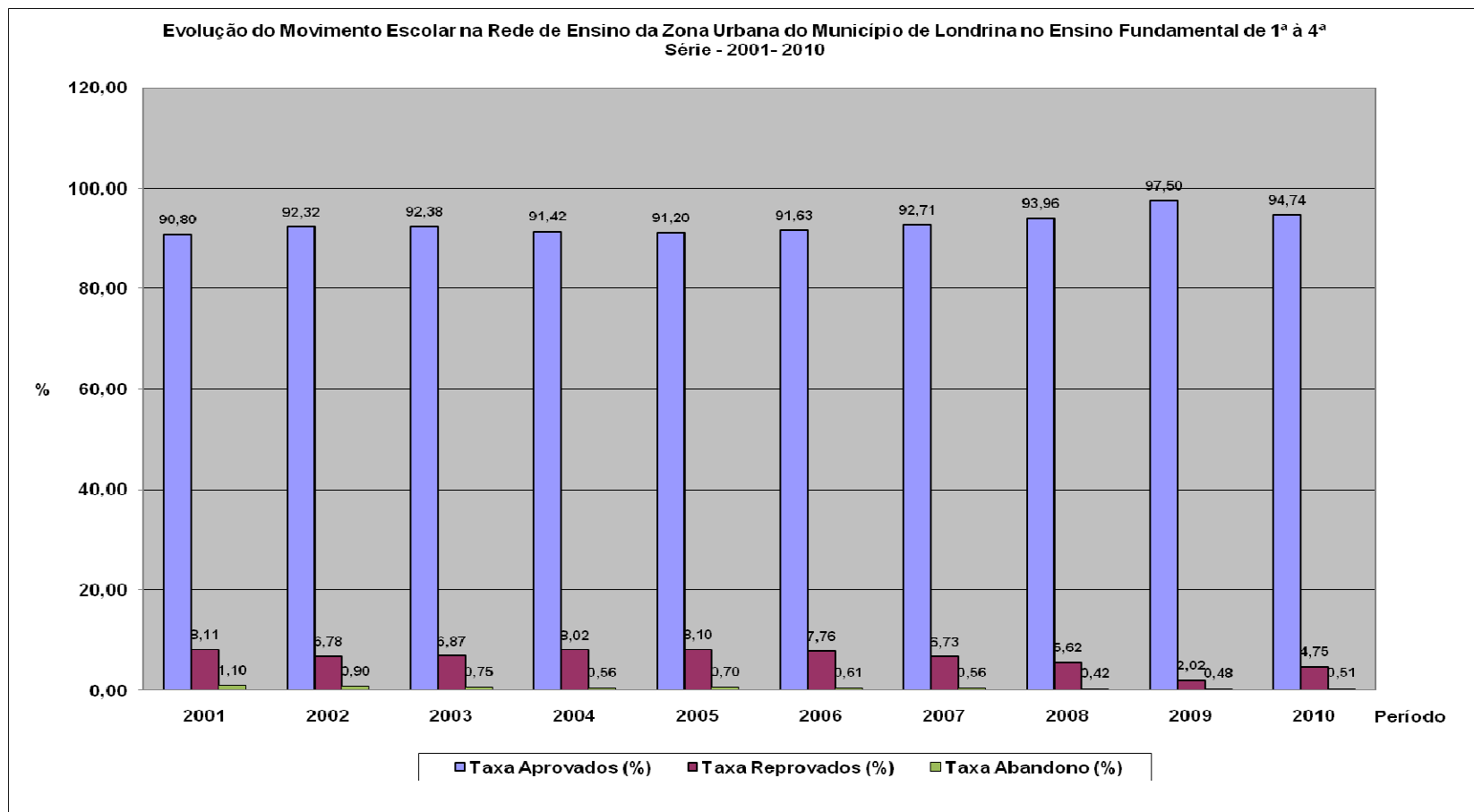

FONTE: PML/Secretaria de Educação/ Assessoria de Planejamento

PERFIL DO MUNICÍPIO DE LONDRINA – 2011 (Ano-Base 2010)

Tabela 104 – Evolução do Movimento Escolar na Rede de Ensino Municipal da Zona Rural do Município de Londrina, no Ensino Fundamental de 1ª à 4ª série – 2000-2010

DISCRIMINAÇÃO	2000	2001	2002	2003	2004	2005	2006	2007	2008	2009	2010
Matrículas Iniciais	2 686	2 536	2 481	2 490	2 498	2 420	2 350	2 034	1 841	1 711	1 736
Transferências Recebidas	365	541	377	366	334	311	238	299	326	271	271
<b>Matrícula Geral</b>	<b>3 051</b>	<b>3 077</b>	<b>2 858</b>	<b>2 856</b>	<b>2 832</b>	<b>2 731</b>	<b>2 588</b>	<b>2 333</b>	<b>2 167</b>	<b>1 982</b>	<b>2 007</b>
Transferências Expedidas	427	524	366	370	347	312	236	298	337	227	259
Abandono	81	36	29	22	19	24	18	10	5	7	7
Aprovados	2 299	2 267	2 212	2 256	2 214	2 190	2 124	1 848	1 757	1 718	1 657
Reprovados	244	250	251	208	252	205	210	177	68	30	70
<b>Matrículas Finais</b>	<b>2 543</b>	<b>2 517</b>	<b>2 463</b>	<b>2 464</b>	<b>2 466</b>	<b>2 395</b>	<b>2 334</b>	<b>2 025</b>	<b>1 825</b>	<b>1 748</b>	<b>1 741</b>
Taxa de Aprovados (%)	87,61	88,80	88,76	90,75	89,09	90,50	90,3	90,81	96,01	97,89	94,79
Taxa de Reprovados (%)	9,30	9,80	10,10	8,37	10,14	8,50	8,9	8,70	3,72	1,71	4,0
Taxa de Abandono (evasão) (%)	3,09	1,41	1,16	0,88	0,77	1,00	0,8	0,49	0,27	0,40	0,4

FONTE: PML/Secretaria de Educação/Assessoria de Planejamento

NOTAS: Matrícula Geral = Matrículas Iniciais + Transferências Recebidas.

Matrículas Finais = Matrícula Geral – Transferências Expedidas – Abandono.

Taxa de Aprovados = (Aprovados x 100): (Matrícula Geral – Transferências Expedidas).

Taxa de Reprovados = (Reprovados x 100): (Matrícula Geral – Transferências Expedidas).

Taxa de Abandono = (Abandono x 100): (Matrícula Geral – Transferências Expedidas).

(Metodologia de cálculo adotada pelo MEC/Banco Mundial).

Organização dos dados: PML/SEPLAN/DP/Gerência de Pesquisas e Informações

PERFIL DO MUNICÍPIO DE LONDRINA – 2011 (Ano-Base 2010)

Tabela 105 – Evolução do Movimento Escolar na Rede de Ensino da Zona Rural do Município de Londrina, no Ensino Fundamental de 5ª à 8ª série – 2000-2010

DISCRIMINAÇÃO	2000	2001	2002	2003	2004	2005	2006	2007	2008	2009	2010
Matrículas Iniciais	2 257	2 208	2 316	2 335	2 257	2 284	2 218	1 402	1 482	784	481
Transferências Recebidas	164	247	224	152	218	183	123	161	122	95	54
Matrícula Geral	2 421	2 455	2 540	2 487	2 475	2 467	2 341	1 563	1 604	879	535
Transferências Expedidas	199	276	206	195	217	218	176	180	158	100	53
Abandono	277	205	155	156	123	133	130	26	46	17	23
Aprovados	1 793	1 746	1 963	1 837	1 781	1 806	1 709	1 148	1 177	661	344
Reprovados	202	228	216	299	354	310	326	209	223	101	115
Matrículas Finais	1 995	1 974	2 179	2 136	2 135	2 116	2 035	1 357	1 400	762	459
Taxa de Aprovados (%)	80,69	80,13	84,10	80,15	78,87	80,30	78,94	83,01	81,40	84,85	71,37
Taxa de Reprovados (%)	9,09	10,46	9,25	13,05	15,68	13,80	15,06	15,11	15,42	12,97	23,86
Taxa de Abandono (evasão) (%)	10,22	9,41	6,64	6,81	5,45	5,90	6,00	1,88	3,18	2,18	4,77

FONTE: PML/Secretaria de Educação/Assessoria de Planejamento

NOTAS: Matrícula Geral = Matrículas Iniciais + Transferências Recebidas.

Matrículas Finais = Matrícula Geral – Transferências Expedidas – Abandono.

Taxa de Aprovados = (Aprovados x 100): (Matrícula Geral – Transferências Expedidas).

Taxa de Reprovados = (Reprovados x 100): (Matrícula Geral – Transferências Expedidas).

Taxa de Abandono = (Abandono x 100): (Matrícula Geral – Transferências Expedidas).

(Metodologia de cálculo adotada pelo MEC/Banco Mundial).

Organização dos dados: PML/SEPLAN/DP/Gerência de Pesquisas e Informações

GRÁFICO 05

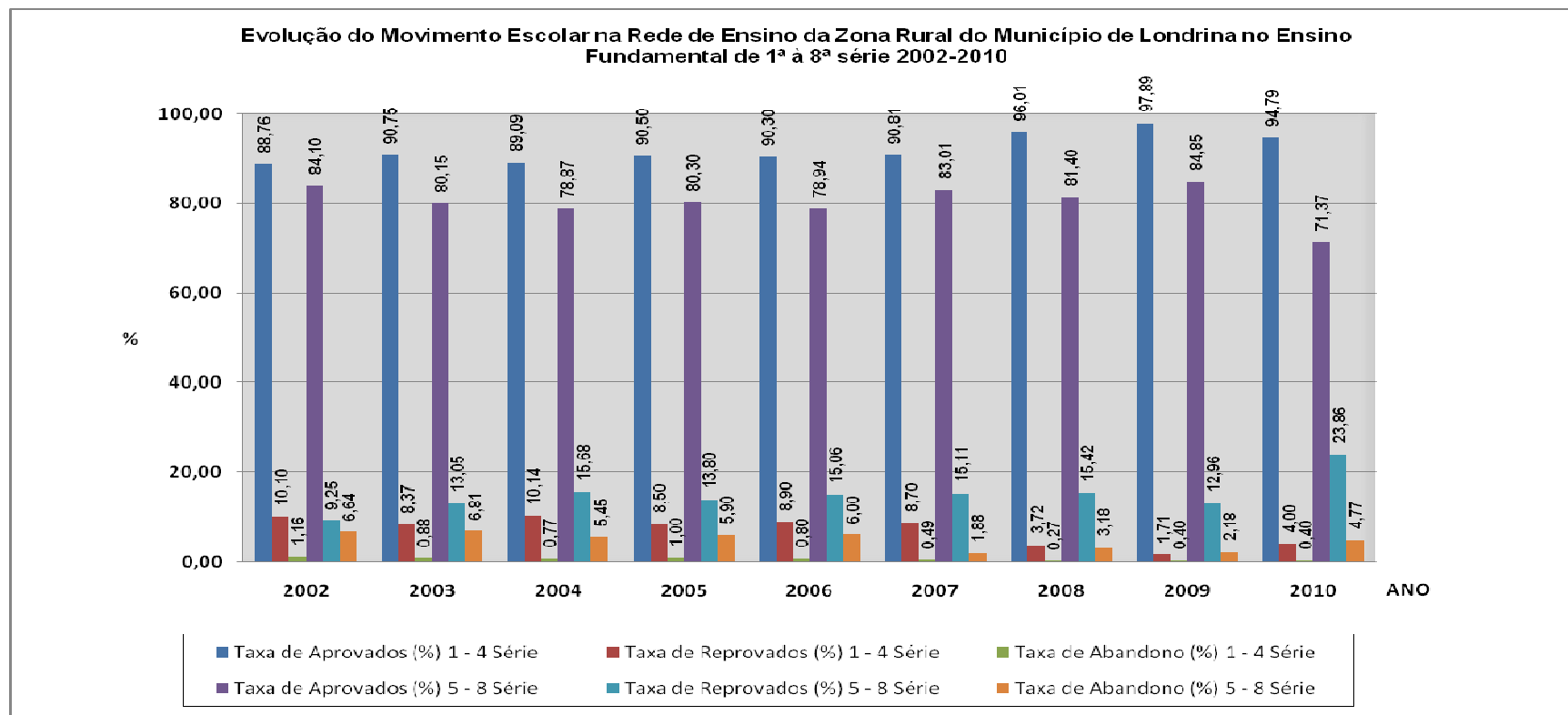

FONTE: PML/Secretaria de Educação/Assessoria de Planejamento

PERFIL DO MUNICÍPIO DE LONDRINA – 2011 (Ano-Base 2010)

Tabela 106 – Despesa e Receita Destinadas à Educação, no Município de Londrina – 1995/2010

Valores em R\$ 1 000,00

ANO	RECEITA ARRECADADA (IMPOSTOS+TRANSF.CONSTITUC. + LEIS FEDERAIS Nº 9.394/96 E Nº 9.424/96)	DESPESA EMPENHADA EM EDUCAÇÃO <sup>(1)</sup>	% DE PARTICIPAÇÃO
1995	65 968	23 000	34,87
1996	82 226	31 083	37,80
1997	81 165	33 105	40,79
1998	108 720	44 837	41,24
1999	123 253	46 149	37,44
2000	150 380	54 916	36,52
2001	155 053	47 025	30,33
2002	188 509	60 460	32,07
2003	224 166	78 090	34,84
2004	270 743	84 867	31,35
2005	264 142	68 009	25,75
2006	279 838	70 679	25,26
2007	338 201	113 584	33,58
2008	354 157	97 710	27,58
2009	404 247	183 866	45,48
2010	454 725	196 816	26,21

FONTE: PML/Secretaria de Fazenda – Balanços Anuais; Relatórios Resumidos da Execução Orçamentária – bimestre novembro/dezembro

NOTA: Cumprimento ao artigo 212 da Constituição Federal, ao artigo 69, § 5º, da Lei Federal nº 9.394/96 (Lei de Diretrizes e Bases da Educação Nacional) e à Lei Federal n.º 9.424/96 (FUNDEF).

<sup>(1)</sup> Na despesa empenhada, inclui-se o valor devido à Previdência Própria dos servidores da Educação.

Organização dos dados: PML/SEPLAN/DP/Gerência de Pesquisas e Informações

6.3

## Habitação



PERFIL DO MUNICÍPIO DE LONDRINA – 2011 (Ano-Base 2010)

Tabela 107 – Habitação Popular no Município de Londrina – Conjuntos Habitacionais

ANO	ORGÃOS									
	COHAB-LD		COHABAN/INOCOOP		COHAPAR		IPE		TOTAL	
	Conjuntos	Unidades	Conjuntos	Unidades	Conjuntos	Unidades	Conjuntos	Unidades	Conjuntos	Unidades
Antes de 1969	-	-	-	-	1	228	-	-	1	228
1969 – 1972	6	576	-	-	2	67	-	-	8	643
1973 – 1976	8	773	2	291	-	-	-	-	10	1 064
1977 – 1980	18	10 301	2	928	-	-	-	-	20	11 229
1981 – 1984	14	7 364	2	349	-	-	-	-	16	7 713
1985 – 1988	21	2 096	2	367	-	-	4	702	27	3 165
1989 – 1992	36	<sup>(1)</sup> 6 488	4	666	-	-	-	-	40	7 154
1993 – 1996	5	202	1	486	3	573	-	-	9	1 261
1997	1	10	-	-	-	-	-	-	1	10
1998	-	-	-	-	1	94	-	-	1	94
1999	1	185	-	-	1	441	-	-	2	626
2000	1	360	-	-	6	160	-	-	7	520
2001	2	548	-	-	2	99	-	-	4	647
2002	-	-	-	-	1	80	-	-	1	80
2003	-	-	-	-	-	-	-	-	-	-
2004	4	711	-	-	-	-	-	-	4	711
2005	3	392	-	-	-	-	-	-	3	392
2006	3	212	-	-	2	3	-	-	5	215
2007	3	167	-	-	-	-	-	-	3	167
2008	2	308	-	-	-	-	-	-	2	308
2009	-	-	-	-	-	-	-	-	-	-
2010	2	185	-	-	-	-	-	-	2	185
<b>Total</b>	<b>130</b>	<b>30 878</b>	<b>13</b>	<b>3 087</b>	<b>19</b>	<b>1 745</b>	<b>4</b>	<b>702</b>	<b>166</b>	<b>36 412</b>

FONTES: COHAB-LD, COHABAN/INOCOOP, COHAPAR e IPE

<sup>(1)</sup> 564 unidades: Convênio CAAPSML.

Organização dos dados: PML/SEPLAN/DP/Gerência de Pesquisas e Informações

Tabela 108 – Distribuição de Unidades, por Conjunto Habitacional, no Município de Londrina – até 2010

Conjunto Habitacional	Número De Unidades	Ano De Entrega	Localização (Região)	Procedência de Recursos
Vitória Régia	134	1970	Leste	FGTS
Conjunto das Flores	90	1970	Sul	FGTS
Barraento	34	1971	Leste	FGTS
Charrua	139	1971	Oeste	FGTS
Pindorama I	116	1972	Leste	FGTS
São Pedro	105	1973	Leste	FGTS
Jerumenha	145	1973	Sul	FGTS
Gávea	65	1973	Oeste	FGTS
Pindorama II	53	1976	Leste	FGTS
Marumbi	92	1976	Oeste	FGTS
Presidente	75	1976	Oeste	FGTS
São José II	68	1977	Leste	FGTS
Ruy Virmond Carnascialli	551	1978	Norte	FGTS
Terrenos Próprios	1	1974	Norte	FGTS
Terrenos Próprios	6	1974	Sul	FGTS
Terrenos Próprios	9	1974	Leste	FGTS
Terrenos Próprios	9	1974	Oeste	FGTS
Lauro G. da Veiga Pessoa (Bandeirantes)	124	1977	Oeste	FGTS
Engenheiro Milton Gavetti	740	1977	Norte	FGTS
São Lourenço	687	1979	Sul	FGTS
Parigot de Souza I e II	1 170	1979	Norte	FGTS
Sebastião de Mello César	350	1980	Norte	FGTS
Engenheiro João Paz	814	1979	Norte	FGTS
Semiramis de Barros Braga	871	1979	Norte	FGTS
Engenheiro Aquiles Stenghel	1 000	1979	Norte	FGTS
Servidores Municipais	1	1967	Norte	FGTS
Servidores Municipais	42	1967	Sul	FGTS
Servidores Municipais	80	1967	Leste	FGTS
Servidores Municipais	5	1967	Oeste	FGTS
Três Marcos	4	1985	Sul	FGTS
São José I	12	1973	Leste	FGTS
Engenheiro Luiz de Sá	1 000	1980	Norte	FGTS
Chefe Newton Guimarães	287	1979	Norte	FGTS

continua

PERFIL DO MUNICÍPIO DE LONDRINA – 2011 (Ano-Base 2010)

Tabela 108 – Distribuição de Unidades, por Conjunto Habitacional, no Município de Londrina – até 2010

Conjunto Habitacional	Número De Unidades	Ano De Entrega	Localização (Região)	continuação
				Procedência De Recursos
Vivi Xavier	1 000	1979	Norte	FGTS
Mister Arthur Thomas	600	1981	Leste	FGTS
Avelino Antonio Vieira (Panissa)	600	1980	Oeste	FGTS
Ernani Moura Lima I	610	1980	Leste	FGTS
Novo Amparo	370	1980	Norte	FGTS
Anníbal Siqueira Cabral (Cafezal I)	660	1981	Sul	FGTS
Ernani Moura Lima II	200	1981	Leste	FGTS
Almirante Nubar Boghossian (Semiramis)	366	1981	Norte	FGTS
Jácomo Violin	1 536	1982	Norte	FGTS
Manoel Gonçalves (Vivi Xavier II)	215	1982	Norte	FGTS
João Baptista de Almeida Barros (Roseira)	402	1983	Sul	FGTS
Nossa Senhora da Paz (Paranoá)	47	1982	Oeste	Próprios
Tito Carneiro Leal (Saltinho)	440	1983	Sul	FGTS
Guilherme Braga de Abreu Pires	210	1983	Leste	FGTS
Oscavo Gomes dos Santos (Cafezal II)	720	1983	Sul	FGTS
Maria Cecília Serrano de Oliveira	1 978	1982	Norte	FGTS
Três Marcos	15	1985	Sul	Próprios
Santa Luzia (Novo Amparo II)	26	1985	Norte	Próprios
Garça Real (Jardim Santiago)	38	1987	Oeste	Próprios
Nadir Jangada Ferreira (Guaravera)	72	1988	Guaravera	FGTS
Paiquerê	72	1988	Paiquerê	FGTS
Lerroville	50	1988	Lerroville	FGTS
Manoel Gonçalves II	94	1988	Norte	FGTS
José Mauricio Barroso (Terrenos/Eucaliptos)	122	1988	Leste	FGTS
José Mauricio Barroso (Eucaliptos)	469	1989	Leste	FGTS
Parigot de Souza III	260	1988	Norte	Próprios
Financiamentos Próprios	3	1989	Norte	Próprios
Financiamentos Próprios	2	1989	Sul	Próprios
Financiamentos Próprios	8	1989	Leste	Próprios
Financiamentos Próprios	16	1989	Oeste	Próprios
Jardim União da Vitória I	478	1985	Sul	Próprios

continua

PERFIL DO MUNICÍPIO DE LONDRINA – 2011 (Ano-Base 2010)

Tabela 108 – Distribuição de Unidades, por Conjunto Habitacional, no Município de Londrina – até 2010

Conjunto Habitacional	Número De Unidades	Ano De Entrega	Localização (Região)	continuação
				Procedência De Recursos
Jardim Vila Rica	5	1989	Oeste	Próprios
José Belinatti	133	1991	Norte	FGTS
Jardim União da Vitória II (União II, III e IV)	1 573	1985	Sul	Próprios
Carlos Clementino Moreira (Vila Ricardo III)	32	1987	Leste	FGTS
Evaldina Almeida Silva (Vila Ricardo IV)	32	1986	Leste	FGTS
Lupércio Lupi (São Gabriel)	32	1986	Leste	FGTS
Eugênio Manoel Vasques Mendes (Ouro Verde I)	24	1986	Norte	FGTS
José Osório Galo (Ouro Verde II)	40	1986	Norte	FGTS
Wladir Farias (Charrua)	40	1986	Oeste	FGTS
FICAM I	1	1982	Norte	FICAM I
FICAM I	8	1982	Sul	FICAM I
FICAM I	25	1982	Leste	FICAM I
FICAM I	64	1982	Oeste	FICAM I
FICAM II	14	1983	Norte	FICAM II
FICAM II	34	1983	Sul	FICAM II
FICAM II	53	1983	Leste	FICAM II
FICAM II	98	1983	Oeste	FICAM II
FICAM III	23	1988	Norte	FICAM III
FICAM III	49	1988	Sul	FICAM III
FICAM III	40	1988	Leste	FICAM III
FICAM III	77	1988	Oeste	FICAM III
Cafezal III (Bárbara Daher)	264	1989	Sul	FICAM IV
José Mauricio Barroso (Eucaliptos)	59	1989	Leste	FICAM IV
Parigot de Souza III	281	1989	Norte	FICAM IV
Terrenos Próprios	207	1989	Norte	FICAM IV
Terrenos Próprios	217	1989	Sul	FICAM IV
Terrenos Próprios	167	1989	Leste	FICAM IV
Terrenos Próprios	171	1989	Oeste	FICAM IV
Amazonas I e II	43	1991	Leste	FICAM
Antonio Marçal Nogueira (Cafezal IV)	320	1990	Sul	FICAM
Armando Guazzi	304	1991	Leste	FICAM

continua

PERFIL DO MUNICÍPIO DE LONDRINA – 2011 (Ano-Base 2010)

Tabela 108 – Distribuição de Unidades, Por Conjunto Habitacional, no Município de Londrina – até 2010

continuação

Conjunto Habitacional	Número De Unidades	Ano De Entrega	Localização (Região)	Procedência De Recursos
Giovanni Lunardelli	229	1990	Leste	FICAM
José Bonifácio e Silva	188	1991	Leste	FICAM
José Maurício Barroso (Eucaliptos)	18	1991	Leste	FICAM
Parigot de Souza III	54	1991	Norte	FICAM
Villa Antonio Benzoni Vicentini	195	1991	Norte	FICAM
Jardim Itália Furlati Choucino	52	1991	Warta	FICAM
Jardim Olímpico – Secção A	74	1992	Oeste	FICAM
Jardim União da Vitória I	30	1988	Sul	FICAM
Terrenos Próprios	53	1990	Norte	FICAM
Terrenos Próprios	48	1991	Sul	FICAM
Terrenos Próprios	32	1991	Leste	FICAM
Terrenos Próprios	27	1990	Oeste	FICAM
Itaóca I, II, III e IV	192	1988	Oeste	FGTS
Jardim Florada – Lotes Urbanizados	37	1993	São Luis	Próprios
Parigot de Souza III (Recursos Próprios)	5	1994	Norte	Próprios
Jardim Novo Perobal	209	1987	Sul	Próprios
Remanescentes Vila Marízia III	20	1996	Norte	Próprios
Remanescentes Vila Marízia III	7	1996	Leste	Próprios
Remanescentes Vila Marízia III	6	1996	Sul	Próprios
Jardim João Turquino	591	1986	Oeste	HBB
Hilda Mandarinó – Fibrocimento	12	1997	Norte	Próprios
Jardim São Jorge	752	1999	Norte	Próprios
Farid Libos	474	1991	Norte	PAIH
Professora Hilda Mandarinó (I e II)	731	1992	Norte	PAIH
Jardim Alexandre Urbanas	500	1991	Leste	PAIH
Jesualdo Garcia Pessoa	151	1991	Leste	PAIH
Santiago II	93	1992	Oeste	PROHAP
Santiago II-A	124	1992	Oeste	PROHAP
Jamile Dequech	393	1993	Sul	PAIH
Jardim Kobayashi	34	1999	Sul	Próprios
Jardim São Marcos	160	1997	Sul	Próprios
Jardim Santa Fé	363	1992	Leste	Próprios
Jardim Quati	39	1993	Norte	Próprios

continua

PERFIL DO MUNICÍPIO DE LONDRINA – 2011 (Ano-Base 2010)

Tabela 108 – Distribuição de Unidades, por Conjunto Habitacional, no Município de Londrina – até 2010

Conjunto Habitacional	Número De Unidades	Ano De Entrega	Localização (Região)	conclusão
				Procedência De Recursos
Jamile Dequech IV	264	2003	Sul	PSH
Jardim Marízia	33	1993	Leste	Próprios
Jardim Morar Melhor	58	1996	Sul	Próprios
Conjunto Habitacional José Giordano	524	1996	Norte	MUTIRÃO
Residencial Cabo Frio	49	1997	Norte	Cohapar
Jardim Barcelona	7	2006	Norte	Min. Cidades
Jardim Maracanã	287	2005	Oeste	HBB
Jardim Campos Verdes	6	2007	Norte	Próprios
Jardim Taquara II	20	2007	Maravilha	Próprios
Vila Romana (lotes)	4	2007	Norte	Próprio
Jardim Nova Esperança	28	2008	Sul	Min. Cidades
Jardim Pindorama	-	-	-	-
Condomínio Residencial Ilha Bela	360	2000	Leste	Próprios
Residencial Lindóia	174	2005	Leste	PAR
Residencial Pioneiros	176	2005	Leste	PAR
Parque Residencial Ilha do Mel	42	2005	Leste	PAR
Residencial Jerônimo Nogueira de Figueiredo	127	2003	Norte	PAR
Residencial Jardim Hirata	46	2004	Norte	PAR
Residencial São Vicente Palotti I e II	331	2004	Leste	PAR
Residencial São Vicente Palotti	11	2004	Leste	ASSOCIATIVO
Residencial Piazza Toscana	80	2004	Norte	PAR
Condomínio Residencial Aurora Tropical	204	2001	Oeste	Próprios
Residencial Horizonte	344	2001	Norte	Próprios
Residencial Padre Carmel Bezzina II	48	2007	Norte	PAR
Residencial Padre Carmel Bezzina I	84	2007	Norte	PAR
Residencial Anselmo Vedoato	256	2007	Noroeste	PAR
Residencial Abel Chimentão	244	2007	Noroeste	PAR
Residencial Guilherme Viscardi	240	2009	Noroeste	PAR
Residencial Carlos Machado	192	2008	Noroeste	PAR
Villa Residencial CANCUN I	116	2008	Norte	PAR
Villa Residencial CANCUN III E IV	128	2009	Norte	PAR
<b>Total</b>	<b>35 364</b>	-	-	-

FONTE: Companhia de Habitação de Londrina - COHAB-LD

Organização dos dados: PML/SEPLAN/DP/Gerência de Pesquisas e Informações

PERFIL DO MUNICÍPIO DE LONDRINA – 2011 (Ano-Base 2010)

Tabela 109 – Conjuntos Habitacionais Construídos pelo INOCOOP/COHABAN no Município de Londrina

DISCRIMINAÇÃO	NÚMERO DE UNIDADES	ANO DE ENTREGA
Santos Dumont <sup>(1)</sup>	60	1975
Orion	231	1976
Antares	340	1978
Lindóia	588	1979
Igapó	105	1981
Santa Rita I	245	1983
Santa Rita II	223	1985
Água Verde <sup>(1)</sup>	144	1987
Novo Horizonte <sup>(1)</sup>	144	1988
Santa Rita III <sup>(1)</sup>	144	1989
Ana Carolina <sup>(1)</sup>	80	1990
Santa Rita IV	298	1991
Daniella <sup>(1)</sup>	80	1992
Santos Dumont <sup>(1)</sup>	486	1996
<b>Total</b>	<b>3 168</b>	<b>-</b>

FONTE: INOCOOP/COHABAN

Organização dos dados: PML/SEPLAN/DP/Gerência de Pesquisas e Informações

<sup>(1)</sup> Apartamentos

Tabela 110 – Conjuntos Habitacionais Financiados pela COHAPAR no Município de Londrina

Discriminação	Número de Unidades	Ano de Entrega
Novo Aeroporto	47	1967
Londrina – Três Marcos	20	1968
Café	228	1968
Jardim Florada (São Luiz)	32	1995
Jardim Taquara (Maravilha)	17	1995
Conj. Habitacional José Giordano	524	1996
Moradias Cabo Frio	94 <sup>(1)</sup>	1998
Moradias Cabo Frio	441 <sup>(2)</sup>	1999
Moradias Cabo Frio XX	19	2000
Moradias Cabo Frio XXI	13	2000
Moradias Cabo Frio XXII	19	2000
Moradias Ribeirão do Pinhal	27	2000
Vila Rural Londrina/Paiquerê	47	2000
Vila Rural Londrina/Guairacá	35	2000
Vila Rural Londrina/Guaravera	53	2001
Vila Rural Londrina/Lerroville	46	2001
Vila Rural Londrina III	80	2002
Vila Rural - Irerê	2	2006
Vila Rural – Guaravera	1	2006
<b>Total</b>	<b>1 745</b>	<b>-</b>

FONTE: Companhia de Habitação do Paraná – COHAPAR

Organização dos dados: PML/SEPLAN/DP/Gerência de Pesquisas e Informações

A COHAPAR não desenvolveu empreendimentos habitacionais no Município de Londrina no ano de 2009.

(1) Apartamentos = 80; Sobrados = 14.

(2) Casas = 269; Apartamentos = 158; Sobrados = 14.

PERFIL DO MUNICÍPIO DE LONDRINA – 2011 (Ano-Base 2010)

Tabela 111 – Conjuntos Habitacionais Construídos através do IPE no Município de Londrina

Discriminação	NÚMERO de Unidades	Ano de Entrega
Residencial Margens do Igapó <sup>(1)</sup>	210	1988
Residencial Nova Era <sup>(1)</sup>	96	1988
Residencial Interlagos <sup>(1)</sup>	96	1988
Residencial Tietê <sup>(1)</sup>	300	1988
Residencial Arthur Thomas <sup>(1)</sup>	92	1989
<b>Total</b>	<b>794</b>	<b>-</b>

FONTE: IPE

NOTA: Agente Financeiro: BANESTADO.

Organização dos dados: PML/SEPLAN/DP/Gerência de Pesquisas e Informações

<sup>(1)</sup> Apartamentos.

Tabela 112 – Conjuntos Habitacionais Construídos através da CAAPSML no Município de Londrina

DISCRIMINAÇÃO	NÚMERO DE UNIDADES	ANO DE ENTREGA
Residencial Vale do Cambezinho I <sup>(1)</sup>	96	1989
Residencial Vale do Cambezinho II <sup>(1)</sup>	90	1989
Residencial Vale do Cambezinho III <sup>(1)</sup>	90	1989
Residencial Vale dos Tucanos <sup>(1)</sup>	96	1989
Residencial Aimará I <sup>(1)</sup>	96	1989
Residencial Aimará II <sup>(1)</sup>	96	1989
<b>Total</b>	<b>564</b>	<b>-</b>

FONTE: Caixa de Assistência, Aposentadoria e Pensões dos Servidores Municipais de Londrina - CAAPSML

NOTA: Agente Financeiro: COHAB-LD.

Organização dos dados: PML/SEPLAN/DP/Gerência de Pesquisas e Informações

<sup>(1)</sup> Apartamentos.

Tabela 113 – Habitação Popular no Município de Londrina: Assentamentos e Favelas – Áreas Aptas a serem Regularizadas – Dezembro 2010

LOCALIZAÇÃO	NÚMERO DE FAMÍLIAS	NÚMERO DE PESSOAS	REGIÃO	ANO DE OCUPAÇÃO	ANO DE URBANIZAÇÃO
Jardim Primavera	317	1 260	Norte		
Jardim dos Campos	85	420	Norte		
<b>Total</b>	<b>402</b>	<b>1 680</b>	<b>-</b>	<b>-</b>	<b>-</b>

FONTE: Companhia de Habitação de Londrina - COHAB-LD

Organização dos dados: PML/SEPLAN/DP/Gerência de Pesquisas e Informações

PERFIL DO MUNICÍPIO DE LONDRINA – 2011 (Ano-Base 2010)

Tabela 114 – Assentamentos e Favelas Urbanizadas no Município de Londrina – Áreas Regularizadas – Dezembro 2010

LOCALIZAÇÃO	NÚMERO DE FAMÍLIAS	NÚMERO DE PESSOAS	REGIÃO	ANO DE OCUPAÇÃO	ANO DE URBANIZAÇÃO
Jardim Monte Cristo	454	1 649	Leste	1996	-
Jardim Santa Fé	364	1 246	Leste	1992	-
<b>Total</b>	<b>818</b>	<b>2 895</b>	-	-	-

FONTES: Companhia de Habitação de Londrina - COHAB-LD

Organização dos dados: PML/SEPLAN/DP/Gerência de Pesquisas e Informações

Tabela 115 – Ocupações Irregulares em Áreas Particulares no Município de Londrina – Dezembro 2010

LOCALIZAÇÃO	NÚMERO DE FAMÍLIAS	NÚMERO DE PESSOAS	REGIÃO	ANO DE OCUPAÇÃO	ANO DE URBANIZAÇÃO
Colosso	51	178	Oeste	1975	-
Morro do Carrapato	133	465	Leste	2007	-
<b>Total</b>	<b>184</b>	<b>643</b>	-	-	-

FONTES: Companhia de Habitação de Londrina - COHAB-LD

Organização dos dados: PML/SEPLAN/DP/Gerência de Pesquisas e Informações

Tabela 116 – Número de Inscritos para Cadastro de Aquisição de Moradia e Número de Contemplados – Londrina 2010

ANO	NÚMERO DE INSCRITOS	NÚMERO DE CONTEMPLADOS
(1)	35 750	4 145
2010	6 536	525
<b>Total</b>	<b>42 286</b>	<b>4 670</b>

FONTE: PML/Companhia de Habitação de Londrina – COHAB-LD

(1) Total de inscritos até 31/12/2009

Organização dos dados: PML/SEPLAN/DP/Gerência de Pesquisas e Informações

Tabela 117 – Ocupações Irregulares no Município de Londrina – Dez/ 2010

LOCALIZAÇÃO	NÚMERO DE FAMÍLIAS	NÚMERO DE PESSOAS	REGIÃO	ANO DE OCUPAÇÃO
Fundo de Vale Rua Café Arábica	54	189	Norte	1989
Fundo de Vale C.H. Prof. Hilda Mandarino	51	178	Norte	1997
Fundo de Vale Jardim Alto da Boa Vista	49	171	Norte	1990
Fundo de Vale Jardim Bele Ville	19	66	Norte	2001
Fundo de Vale José Belinati	19	66	Norte	1995
Fundo de Vale C.H. Vivi Xavier	78	273	Norte	1998
Fundo de Vale Jardim Marieta	101	353	Norte	2002
Fundo de Vale do Santa Mônica	82	287	Norte	1989
Cantinho do Céu – Jardim Paulista	63	220	Norte	1961
Jardim das Bananeiras	29	145	Leste	1994
Fundo de Vale Jardim das Bananeiras	12	43	Leste	1996
Jardim Santa Inês	35	123	Leste	1976
Fundo de Vale Santa Inês – R. Pingo D'água	48	168	Leste	1996
Fundo de Vale Rua Zircônio	22	77	Leste	1973
Fundo de Vale Santa Fé	80	280	Leste	1994
Fundo de Vale Monte Cristo	42	147	Leste	1996
Fundo de Vale Rosa Branca	140	490	Leste	1972
Fundo de Vale Vila Ricardo	21	74	Leste	1983
Lixão da Rua Victorelli	8	28	Leste	1992
Jardim Kobayashi	31	109	Leste	1994
União da Vitória	100	305	Sul	1997
Fundo de Vale Jardim Cristal	56	226	Sul	1977
Fundo de Vale Novo Perobal	39	137	Sul	1998
Jardim Novo Perobal Área Sanepar	26	91	Sul	1998
Fundo de Vale Jardim Franciscato	14	48	Sul	1997
Área do D.E.R.	04	14	Sul	1993
Fundo de Vale Fazenda Refúgio	33	115	Sul	1997
Fundo de Vale Rua Bélgica	55	192	Sul	1975
Vila Marizia II	68	238	Centro	1968
Fundo de Vale do Marizia	38	122	Centro	1995
CILO III	81	283	Oeste	1990
<b>Total</b>	<b>1 498</b>	<b>5 258</b>	-	-

FONTES: Companhia de Habitação de Londrina - COHAB-LD

Organização dos dados: PML/SEPLAN/DP/Gerência de Pesquisas e Informações

# 6.4

## Saúde



PERFIL DO MUNICÍPIO DE LONDRINA – 2011 (Ano-Base 2010)

Tabela 118 – Unidades Básicas de Saúde do Município de Londrina – 2010

Nº	NOME E ENDEREÇO	ANO DE IMPLANTAÇÃO	Nº DE MÉDICOS	Nº DE ENFERMEIROS	Nº DOS DEMAIS ATENDENTES	POPULAÇÃO ABRANGÊNCIA 2009	POPULAÇÃO SIAB	Nº DE ATENDIMENTOS (MÉDICOS)	Nº DE ATENDIMENTOS (ENFERMEIROS)	Nº DE AGENTES COMUNITÁRIOS	Nº TOTAL ATENDIM. DE AG. COMUNITÁRIOS	MÉDIA DE ATEND. POR AGE. COMUNITÁRIO
<b>REGIÃO CENTRAL</b>												
1	CENTRO SOCIAL URBANO "DR ODY SILVEIRA" R. Atílio Escudeler, 283 Vila Portuguesa	1979	4	2	22	9 908	5 736	13 351	1 951	5	13 308	2 662
2	VILA BRASIL/FLORIDA "DR AROLDO M. SARDENBERG" Rua Argentina, 600	1988	4	2	7	19 622	5 468	12 875	6 074	10	18 207	1 821
3	CENTRO "CLAIR A PAVAN" - AV. São Paulo, 702	2004	5	3	18	40 071	5 455	13 259	8 583	7	11 533	1 648
4	VILA CASONI "DR NEWTON LEOPOLDO DA CÂMARA" Av. Dez de Dezembro, 580	1992	5	4	22	11 412	8 805	13 772	3 141	5	12 380	2 476
5	VILA DA FRATERNIDADE - Rua Santa Madalena, 89	1970	3	1	11	4 967	2 668	5 688	3 052	4	9 364	2 341
6	VILA NOVA "LUIZ MARQUES DE MENDONÇA" Rua Mem de Sá, 95	1977	4	3	9	8 586	5 825	16 295	6 677	8	11 941	1 493
<b>REGIÃO NORTE</b>												
7	C. H. AQUILES STHENGHEL "MARIA ANIDEJE DE MELLO" GUIMARÃES - R. Vergílio Perin, 789	1986	6	5	20	17 881	9 171	18 337	10 989	13	34 946	2 688
8	C. H. CHEFE NEWTON GUIMARAES/PARATI "DR BRUNO P. FILHO" Rua Café Bourbon, s/n	1986	5	4	19	8 411	12 678	21 206	7 834	12	31 801	2 650
9	C. H. JOÃO PAZ "MARCIA ANDREONI D.BEDROSSIAN" R. José Garcia Rodrigues, 90	1980	4	3	12	12 106	7 165	13 805	3 679	10	24 584	2 458
10	C. H. MARIA CECILIA "DR ORLANDO VICENTINI" Rua Eugênio Gayon, 835	1985	16	6	43	19 149	8 658	60 168	8 518	8	11 363	1 420
11	C. H. MILTON GAVETTI - Rua Alberto Preto, 75	1987	4	2	13	8 081	3 688	10 644	2 453	5	29 207	5 841
12	C. H. PARIGOT DE SOUZA "DR MAURO R R. BERGONSE" R. Claudeth de Souza, 1259	1988	3	4	16	12 426	8 355	16 934	4 889	10	11 014	1 101
13	C. H. RUY VIERMOND CARNASCIALLI - Rua da Esperança, 98	1978	4	2	16	10 087	6 381	12 118	3 239	8	13 974	1 747
14	C. H. VIVI XAVIER "DR JUSTINIANO C. DA SILVA" R John Lennon, s/n	1988	3	2	8	8 892	2 778	8 052	2 805	4	8 057	2 014
15	IMAGAWA/CABO FRIO "PADRE PEDRO JORDA SUREDA" Rua Cacilda Nasralla Neme, 599	2004	6	4	13	11 141	8 284	21 622	6 909	15	31 136	2 076

continua

PERFIL DO MUNICÍPIO DE LONDRINA – 2011 (Ano-Base 2010)

Tabela 118 – Unidades Básicas de Saúde do Município de Londrina – 2010

continuação

Nº	NOME E ENDEREÇO	ANO DE IMPLANTAÇÃO	Nº DE MÉDICOS	Nº DE ENFERMEIROS	Nº DOS DEMAIS ATENDENTES	POPULAÇÃO ABRANGÊNCIA 2009	POPULAÇÃO SIAB	Nº DE ATENDIMENTOS (MÉDICOS)	Nº DE ATENDIMENTOS (ENFERMEIROS)	Nº DE AGENTES COMUNITÁRIOS	Nº TOTAL ATENDIM. DE AG. COMUNITÁRIOS	MÉDIA DE ATEND. POR AGE. COMUNITÁRIO
<b>REGIÃO SUL</b>												
16	C. H. ANÍBAL S. CABRAL (CAFEZAL) - Av. P. Abraham Lincoln, 65	1983	5	4	27	18 175	8 533	16 728	13 898	14	45 970	3 284
17	JARDIM ITAPOÁ "M.W.K.KELLOG" - R. Benedito José Theodoro, 259	1998	5	2	17	11 950	6 748	17 007	4 181	9	20 184	2 243
18	JARDIM PIZA/ROSEIRA "DRA MARIA DO SOCORRO N. BRITO" Rua Veneza, 546	1979	5	4	20	14 066	9 763	18 391	24 666	13	36 146	2 780
19	JARDIM UNIÃO DA VITÓRIA "ORLANDO CESTARI" Rua 19 de abril, 95	1995	9	5	37	10 514	5 888	52 819	16 321	13	32 008	2 462
20	PARQUE DAS INDÚSTRIAS "DR WALTER ZAMARIAN" R. Firmino L. Oliveira, 424	1980	4	2	15	7 761	5 150	11 656	4 311	9	23 650	2 628
21	PARQUE OURO BRANCO "DR LUIZ CARLOS JEOLÁS" Rua Flor dos Alpes, 570	1985	3	2	17	9 420	4 905	13 440	5 619	6	14 311	2 385
22	PARQUE GUANABARA "DR. IBRAHIM SOUBHIA" Rua Valparaíso, 189	1995	3	4	13	16 578	3 977	11 771	1 744	4	9 133	2 283
<b>REGIÃO LESTE</b>												
23	C. H. ARMINDO GUAZZI "DR PAULO ROBERTO MOITA" Av. São João, 4 321	1999	4	6	24	16 216	8 423	23 646	18 517	12	21 516	1 793
24	C. H. ERNANI MOURA LIMA "DOM ELDER CÂMARA" R. Gerônimo Máximo, 30	1987	2	1	13	7 330	2 003	7 927	2 382	4	3 838	960
25	C. H. LINDÓIA "IRMÃ MARIA O.KNEER" - Av. das Maritacas, 1 800	1992	6	4	18	10 220	7 327	24 159	5 756	9	18 122	2 014
26	C. H. MISTER THOMAS - Rua Itália Choucino, 75	1988	3	1	7	3 938	2 791	6 455	2 046	4	11 203	2 801
27	C. H. NOVO AMPARO "MOEMA" - R. Pref Milton Ribeiro Menezes, 55	2004	3	1	12	4 371	3 965	9 128	2 921	5	9 277	1 855
28	JARDIM ELDORADO - Rua Pitágoras, 188	1980	3	2	10	9 395	6 521	16 004	6 723	7	6 066	867
29	JD. IDEAL/PIL "ARMANDO P ALEGRE" - Rua Ametista, 419	2005	4	1	10	4 826	2 603	8 361	1 870	4	5 831	1 458
30	JARDIM MARABÁ "DR EUGÊNIO MOLIM" - Rua das Goiabeiras, 385	1988	5	5	28	14 542	9 554	18 625	9 199	13	39 447	3 034
31	JD MONTE CARLO (SAN IZIDRO)" JULINDA F. DA CUNHA PEREIRA" R. Maria José Carneiro, 85	1988	2	1	6	6 005	2 179	7 231	1 136	5	6 335	1 267
32	VILA RICARDO - Rua Rosa Branca, 246	1986	3	2	8	8 892	2 778	8 052	2 805	4	8 057	2 014

continua

PERFIL DO MUNICÍPIO DE LONDRINA – 2011 (Ano-Base 2010)

Tabela 118 – Unidades Básicas de Saúde do Município de Londrina – 2010

continuação

Nº	NOME E ENDEREÇO	ANO DE IMPLANTAÇÃO	Nº DE MÉDICOS	Nº DE ENFERMEIROS	Nº DOS DEMAIS ATENDENTES	POPULAÇÃO ABRANGÊNCIA 2009	POPULAÇÃO SIAB	Nº DE ATENDIMENTOS (MÉDICOS)	Nº DE ATENDIMENTOS (ENFERMEIROS)	Nº DE AGENTES COMUNITÁRIOS	Nº TOTAL ATENDIM. DE AG. COMUNITÁRIOS	MÉDIA DE ATEND. POR AGE. COMUNITÁRIO
<b>REGIÃO OESTE</b>												
33	C. H. AVELINO A. VIEIRA "PANISSA" - R. Walquiria Vaz, 125	1988	6	3	29	13 928	4 631	15 831	7 773	9	16 250	1 806
34	JARDIM BANDEIRANTES "DR RUI VIANA JUNIOR" Av. Serra da Graciosa, 700	1977	4	4	17	15 341	7 813	14 937	10 913	13	23 200	1 785
35	JARDIM LEONOR "HERBERT DE SOUZA, BETINHO" Rua Aroeira, 284	1979	28	5	50	15 677	6 023	169 725	5 694	9	27 129	3 014
36	JARDIM SANTIAGO "DR EDGARD B. VALENTE" Rua Aracy Soares dos Santos, 100	1986	4	5	20	14 494	5 566	16 740	9 356	12	18 808	1 567
37	JARDIM DO SOL "ANISIO FIGUEIREDO" - Rua Via Láctea, 877	1971	3	2	15	9 697	5 801	11 597	4 994	8	10 174	1 259
38	JARDIM TOKIO "CARLOS AUGUSTO M.GENEZ" Rua Juhei Muramoto, 22	1985	3	2	16	11 643	1 513	13 957	3 515	4	2 926	732
39	PARQUE ALVORADA "DR CARLOS DA COSTA BRANCO" R. Poços de Caldas, 85	1992	4	2	21	24 058	3 211	14 271	3 616	5	12 820	2 564
<b>ZONA RURAL</b>												
40	DISTRITO DE GUARAVERA - R Bahia, s/n	1981	2	1	8		2 927	3 920	3 181	4	11 558	2 890
41	DISTRITO DE IRERÊ "DR ISAO UDIHARA" - R. Benedito Goulart, 170	1977	1	1	9		2 421	3 198	1 577	3	5 573	1 858
42	DISTRITO DE LERROVILLE "JOÃO NICOLAU" R. Presidente Castelo Branco, 181	1978	2	2	9		5 721	7 023	8 661	8	9 805	1 226
43	DISTRITO DE MARAVILHA - Rua Brasil, 40	1979	1	1	7		1 075	2 738	1 321	2	1 287	644
44	DISTRITO DE PAIQUERÊ - Rua Vitório Libardi, 271	1973	1	1	11		1 989	3 913	1 489	3	4 329	1 443
45	DISTRITO DE SÃO LUIZ "WALDOMIRO P.DUTRA" Rua General Osório, 296	1985	1	1	8		798	3 279	2 825	4	3 889	972
46	DISTRITO DE WARTA "GERTRUDES S.HEREK" - Rua Londrina, 570	1978	1	1	6		1 514	3 543	1 358	4	1 871	468
47	PATRIMÔNIO GUAIRACÁ - Rua Principal, s/n	1985			1		872	1 576	815	1	1 566	1 566
48	PATRIMÔNIO REGINA - Rod. Mábio G. Palhano, 355	1985	1	1	3		1 890	3 459	1 797	4	2 500	625
49	PATRIMÔNIO SELVA - Rua Reinaldo Benis, 160	1985	1	1	3		729	2 257	1 412	4	600	150

continua

PERFIL DO MUNICÍPIO DE LONDRINA – 2011 (Ano-Base 2010)

Tabela 118 – Unidades Básicas de Saúde do Município de Londrina – 2010

Nº	NOME E ENDEREÇO	ANO DE IMPLANTAÇÃO	Nº DE MÉDICOS	Nº DE ENFERMEIROS	Nº DOS DEMAIS ATENDENTES	POPULAÇÃO ABRANGÊNCIA 2009	POPULAÇÃO SIAB	Nº DE ATENDIMENTOS (MÉDICOS)	Nº DE ATENDIMENTOS (ENFERMEIROS)	Nº DE AGENTES COMUNITÁRIOS	conclusão	
											Nº TOTAL ATENDIM. DE AG. COMUNITÁRIOS	MÉDIA DE ATEND. POR AGE. COMUNITÁRIO
50	PATRIMÔNIO TAQUARUNA Rua Marco Antonio, 450	1988	1				481	740	148	1	1 401	1 401
51	PATRIMÔNIO TRÊS BOCAS Estrada Londrina-Maravilha	1988			2		744	1 654	584	1	1 230	1 230
52	RESERVA INDÍGENA APUCARANINHA "MARIA VAGANH" Reserva Indígena Apucarantina	1988	2	1	3			4 048	1 628			
	<b>Total</b>	-	211	128	769	481 777	249 942	827 932	277 545	358	740 825	97 764

FONTE: PML/Autarquia Municipal de Saúde – AMS

NOTA: Na Reserva Indígena Apucarantina, está incluso o Posto Avançado do Barreiro

Organização dos dados: PML/SEPLAN/DP/Gerência de Pesquisas e Informações

GRÁFICO 6

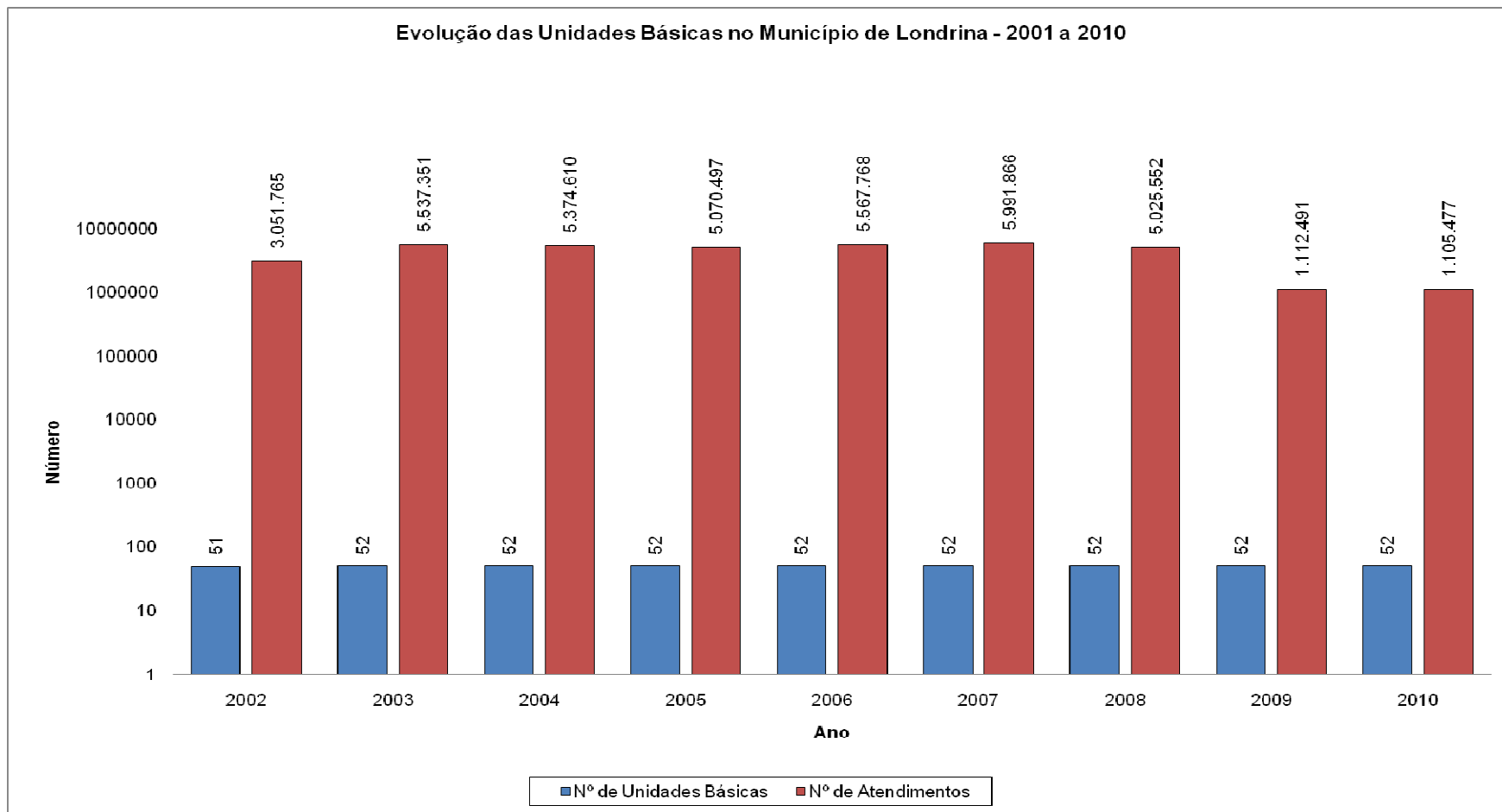

FONTE: PML/Autarquia Municipal De Saúde - AMS  
 Organização Dos Dados: pml/seplan/dp/Gerência de Pesquisas e Informações

PERFIL DO MUNICÍPIO DE LONDRINA – 2011 (Ano-Base 2010)

Tabela 119 - Hospitais do Município de Londrina – 2010

Nº	DISCRIMINAÇÃO	ESPECIALIDADE	LEITOS EXISTENTES	
			TOTAL DE LEITOS	LEITOS SUS
1	Hospital Universitário Regional do Norte do Paraná (HURNP) Av. Robert Koch, 60 – Vila Operária – Fone: 3371-2000	Geral	257	257
2	Clínica Psiquiátrica – CPL Av. Universo, 92, – Jd Shangri-lá A – Fone: 3327-5858	Psiquiatria	240	200
3	Santa Casa R: Espírito Santo, 523 – Centro – Fone: 3373-1500	Geral	197	115
4	Hospital Evangélico de Londrina (HEL) Av. Bandeirantes, 618 – Jardim Londrinlar – Fone: 3378-1000	Geral	170	104
5	Instituto do Câncer de Londrina (ICL) R. Lucilla Ballalai, 212 – Jardim Petrópolis - F: 3379-2600	Oncologia	115	92
6	Hospital Dr. Eulalino I. Andrade (Zona Sul) R. das Orquídeas, 75 – Parque Ouro Branco - F: 3341-8206	Geral	114	114
7	Hospital Dr. Anísio Figueiredo (Zona Norte) R. da Cegonha, 200 – C. H. Violin – Fone: 3326-4660	Geral	76	76
8	Hospital do Coração R. Paes Leme, 1 351 – Jardim Ipiranga – Fone: 3315-2000	Cardiologia	76	-
9	Clínica Psiquiátrica Comunitária Villa Normanda S/C Ltda R. Castro Alves, 747 – Jardim Shangri-Lá A - F: 3327-1460	Psiquiatria	65	65
10	Hospital Mater Dei R. Senador Souza Naves, 1 681 – Centro – Fone: 3373-1300	Geral	64	-
11	Maternidade Municipal R. Jacob Bartolomeu Minatti, 350, Centro Fone: 3339-8090	Obstetria	50	50
12	Clínica das Palmeiras R. Das Açucenas, 700 – Jd Colina Verde – Fone: 3328-8484	Psiquiatria	40	-
13	MAXWELL – Hospital Dia de Londrina R. Piauí, 1 104 – Centro	Psiquiatria	40	30
14	Hospital Araucaria de Londrina R Campo Grande, 201 Fone: 3371-2500	Geral	39	-
15	Hospital Otorrinolaringológico de Londrina Rua Martin Luther King, 635 Jd Lago Parque – Fone: 3324-1212	Otorrinolaringologia	28	11
16	Hospital Mafalda Kallas Ltda Av. Bandeirantes, 1 200 - Jardim Londrilar - Fone: 3322-3982	Cirurgia Plástica	06	-
17	Gastroclínica Rua Martin Luther King 740 – Jd. Ipiranga Fone 3334-0055	Geral	04	-
18	Hospital da Mulher S/C LTDA Rua Mato Grosso, 1 114 – Centro – Fone: 3324-3838	Geral	23	-
19	Hospital de Olhos de Londrina – HOFTALON R. Senador Souza Naves, 648 – Centro – Fone: 3356-6000	Oftalmologia	09	06
20	Hospital Ortopédico de Londrina Ltda Av. Duque de Caxias, 2 575 – Centro – F: 3323-7144	Ortopedia	17	06
21	Hospital de Otorrinolaringologia de Londrina S/C Ltda R. Senador Souza Naves, 1 110 – Centro – F: 3323-8140	Otorrinolaringologia	10	-
22	Urolit Av. Bandeirantes, 460 – VI Ipiranga – Fone: 3377-1800	Urologia	08	-
23	Clínica Francisco José Coser Hospital-dia R Senador Souza Naves 2199 Fone: 33422932	Otorrinolaringologia	02	-
24	Instituto da Visão Rua Senador Souza Naves, 751 – Jd Londrilar – Fone: 3322-2044	Oftalmologia	06	06
25	Clínica Cirurgia Plástica Dolores R. Prof. Julio Estrela Moreira, 220 – Lago Parque – Fone: 3342-2247	Cirurgia Plástica	03	-
26	Clinica Drovandi Av. Santos Dumont, 840 – Bro Novo Aeroporto – Fone: 3337-2666	Cirurgia Plástica	04	-
	<b>Total</b>		<b>1 663</b>	<b>1 132</b>

FONTE: PML/Autarquia Municipal de Saúde – AMS

Organização dos dados: PML/SEPLAN/DP/Gerência de Pesquisas e Informações

PERFIL DO MUNICÍPIO DE LONDRINA – 2011 (Ano-Base 2010)

Tabela 120 – Serviços Odontológicos do Município de Londrina – 2010

Nº	NOME E ENDEREÇO	REGIÃO/ ANO DE IMPLANTAÇÃO	NÚMERO DE PROFISSIONAIS				NÚMERO DE			Tratamento Completo <sup>(9)</sup>	FAIXA ETÁRIA ATENDIDA	HORÁRIO DE ATENDIMENTO
			Odontól.	TSB <sup>(1)</sup>	ASB <sup>(2)</sup>	Atend.	Procedimentos					
							Clínicos	Coletivos	Palestras			
1	CAIC Dolly JessTorresin Rod. João Alves da Rocha Loures, 3 655	Sul/2001	1	-	1	393	1 864	299	3	-	0 a 14 anos	7h00-13h00
2	CENTRO SOCIAL URBANO R. Atílio Scudeler, 283	Centro/1979	2	-	3	2 933	12 946	-	4	1 533	0 a 21 anos e gestantes	7h00-19h00
3	CIDI (3) R. Alameda Manoel Ribas, 1	Centro/2001	1	-	2	778	2 924	1	4	193	Todas	8h00-12h00 14h00-18h00
4	C. H. ANÍBAL S. CABRAL (CAFEZAL) Av. Pres. Abraham Lincoln, 65	Sul/1990	2	1	4	2 640	15 557	-	7	1 454	0 a 21 anos e gestantes	7h00-19h00
5	C. H. AQUILES STENGHEL GUIMARÃES R. Vergílio Perin, 789	Norte/1993	1	1	4	2 912	12 454	3	46	1 756	0 a 21 anos e gestantes	7h00-19h00
6	C. H. ARMINDO GUAZZI Av. São João, 4 321	Leste/1999	1	-	4	1 131	4 750	-	3	717	0 a 21 anos e gestantes	7h00-19h00
7	C. H. AVELINO A. VIEIRA (PANISSA) R. Valquíria Vaz, 125	Oeste/1989	1	1	2	1 909	7 023	158	45	925	0 a 21 anos e gestantes	7h00-19h00
8	C. H. CHEFE NEWTON GUIMARÃES R. Café Bourbon, s/nº	Norte/2003	1	-	1	780	4 143	-	-	370	0 a 21 anos e gestantes	7h00-19h00
9	C. H. ERNANI MOURA LIMA R. Gerônimo Máximo, 30	Leste/1992	2	-	3	1 886	9 280	-	5	1 209	0 a 21 anos e gestantes	7h00-19h00
10	C. H. JOÃO PAZ R. José G. Rodrigues, 90	Norte/1987	2	1	3	2 884	14 379	2	18	1 845	0 a 21 anos e gestantes	7h00-19h00
11	C. H. LINDÓIA Av. das Maritacas, 1 800	Leste/1992	2	1	4	3 396	14 478	675	37	1 992	0 a 21 anos e gestantes	7h00-19h00
12	C. H. MARIA CECÍLIA R. Eugênio Gayon, 835	Norte/1992	1	-	2	1 173	5 316	-	-	635	0 a 21 anos e gestantes	7h00-19h00
13	C. H. MILTON GAVETTI R. Alberto Preto, 75	Norte/1996	2	1	4	2 919	11 960	-	-	1 804	0 a 21 anos e gestantes	7h00-19h00
14	C. H. PARIGOT DE SOUZA R. Claudeth de Souza, 1.259	Norte/1990	2	1	4	2 238	7 050	-	-	1 526	0 a 21 anos e gestantes	7h00-19h00
15	C. H. RUY VIRMOND CARNASCIALLI R. da Esperança, 98	Norte/1990	2	2	5	2 522	12 733	369	23	1 058	0 a 21 anos e gestantes	7h00-19h00

continua

PERFIL DO MUNICÍPIO DE LONDRINA – 2011 (Ano-Base 2010)

Tabela 120 – Serviços Odontológicos do Município de Londrina – 2010

Nº	NOME E ENDEREÇO	REGIÃO/ ANO DE IMPLANTAÇÃO	NÚMERO DE PROFISSIONAIS			Atend.	NÚMERO DE				FAIXA ETÁRIA ATENDIDA	HORÁRIO DE ATENDIMENTO
			Odontól.	TSB <sup>(1)</sup>	ASB <sup>(2)</sup>		Procedimentos			Tratamento Completo <sup>(9)</sup>		
							Clínicos	Coletivos	Palestras			
16	C. H. VIVI XAVIER R. Maysa, 411	Norte/1995	2	-	4	2 479	10 027	-	-	1 479	0 a 21 anos e gestantes	7h00-19h00
17	DISTRITO DE IRERÊ – C.E.I. São José R. Antonio Calheiros, s/n. <sup>9</sup>	Rural/1988	1	1	2	915	5 107	-	-	405	0 a 21 anos e gestantes	7h00-19h00
18	DISTRITO DE LERROVILLE R. Pres. Castelo Branco, 181	Rural/1990	1	-	1	839	3 616	-	-	205	0 a 21 anos e gestantes	7h00-19h00
19	DISTRITO DE MARAVILHA Av. Brasil, 40	Rural/1994	1	-	1	775	6 656	4 521	-	318	0 a 21 anos e gestantes	7h00-19h00
20	DISTRITO DE PAIQUERÊ Rua Vítório Libardi, 271	Rural/1991	1	1	2	1 103	5 376	251	12	487	0 a 21 anos e gestantes	7h00-19h00
21	DISTRITO DE SÃO LUIZ R. Gen Osório, 296	Rural/2002	1	-	1	1 792	3 376	191	-	434	0 a 21 anos e gestantes	7h00-19h00
22	DISTRITO DE WARTA R. Londrina, 570	Rural/1993	1	-	1	998	4 651	935	6	186	0 a 21 anos e gestantes	7h00-19h00
23	EPESMEL <sup>(4)</sup> R. Angelina R. Vezozzo, 85	Leste/1977	1	-	1	705	3 820	40	21	220	7 a 17 anos	7h30-13h30
24	IMAGAWA /CABO FRIO R. Cacilda Nasralla Neme, 599	Norte/2005	1	1	1	1 309	7 584	316	20	769	0 a 21 anos e gestantes	7h00-19h00
25	JARDIM BANDEIRANTES R. Serra da Graciosa, 700	Oeste/1990	2	2	2	2 814	13 870	27	33	1 507	0 a 21 anos e gestantes	7h00-19h00
26	JARDIM DO SOL R. Via Láctea, 877	Oeste/2005	1	-	1	1 277	7 020	339	2	765	0 a 21 anos e gestantes	7h00-19h00
27	JARDIM ITAPOÁ R. Benedito José Theodoro, 259	Sul/1998	1	1	6	2 680	11 973	478	63	629	0 a 21 anos e gestantes	7h00-19h00
28	JARDIM LEONOR R. Aroeira, 284	Oeste/1990	2	2	6	3 569	18 344	102	125	2 706	0 a 21 anos e gestantes	7h00-19h00
29	JARDIM MARABÁ R. das Goiabeiras, 385	Leste/1990	3	2	4	3 857	13 978	-	2	2 728	0 a 21 anos e gestantes	7h00-19h00
30	JARDIM PIZA/ROSEIRA Rua Veneza, 546	Sul/1996	3	2	5	3 847	11 968	-	172	2 203	0 a 21 anos e gestantes	7h00-19h00
31	JARDIM SANTIAGO R. Figueira, 1 330	Oeste/1990	2	2	5	2 843	10 191	1	14	1 710	0 a 21 anos e gestantes	7h00-19h00

continuação

continua

PERFIL DO MUNICÍPIO DE LONDRINA – 2011 (Ano-Base 2010)

Tabela 120 – Serviços Odontológicos do Município de Londrina – 2010

Nº	NOME E ENDEREÇO	REGIÃO/ ANO DE IMPLANTAÇÃO	NÚMERO DE PROFISSIONAIS			Atend.	NÚMERO DE PROCEDIMENTOS			Tratamento Completo <sup>(9)</sup>	FAIXA ETÁRIA ATENDIDA	HORÁRIO DE ATENDIMENTO
			Odontól.	TSB <sup>(1)</sup>	ASB <sup>(2)</sup>		Clínicos	Coletivos	Palestras			
32	JARDIM TÓKIO R. Juhei Muramoto, 24	Oeste/1987	2	1	3	1 615	6 501	-	-	1 109	0 a 21 anos e gestantes	7h00-19h00
33	JARDIM UNIÃO DA VITÓRIA R. 19 de abril, 95	Sul/1995	1	1	1	219	852	-	-	162	0 a 21 anos e gestantes	7h00-19h00
34	LAR ANÁLIA FRANCO Av. Anália Franco, 33 Cervejaria	Leste/1978	1	-	1	275	624	-	-	200	0 a 14 anos	7h00-13h00
35	MATERNIDADE (GRUPO PREVENÇÃO) <sup>(5)</sup> Rua Santa Catarina, 584	Centro/2002	-	1	-	-	1 433	-	2 638	264	0 a 21 anos e gestantes	7h00-19h00
36	NOVO AMPARO R. Pref. Newton R. Menezes, 55	Leste/2005	1	-	1	1 126	3 631	-	-	365	0 a 21 anos e gestantes	7h00-19h00
37	PARQUE ALVORADA R. Poços de Caldas, 85	Oeste/1992	3	1	6	3 075	9 958	-	20	1 994	0 a 21 anos e gestantes	7h00-19h00
38	PARQUE DAS INDÚSTRIAS (PIND) R. Firmino Lemes Oliveira, 424	Sul/1990	3	-	5	2 576	10 598	28	-	1 976	0 a 21 anos e gestantes	7h00-19h00
39	PARQUE OURO BRANCO R. Flor dos Alpes, 570	Sul/1980	5	-	5	2 449	7 081	2	-	1 400	0 a 21 anos e gestantes	7h00-19h00
40	RESERVA INDÍGENA (Reserva Indígena do Apucarantina)	Rural/1994	1	-	1	887	2 766	694	1	46	Todas	40 hs/semanais
41	VILA CASONI Av. 10 de Dezembro, 580	Centro/1992	3	3	4	1 958	11 505	216	191	1 401	0 a 21 anos e gestantes	7h00-19h00
42	CEO (CENTRO ESPECIALIDADES ODONTOLÓGICAS) <sup>(6)</sup> Av. Duque de Caxias, 3.970	Centro/2004	11	3	17	6 146	15 229	-	-	-	Todas	7h00-19h00
<b>Total</b>			<b>78</b>	<b>33</b>	<b>133</b>	<b>82 622</b>	<b>344 592</b>	<b>9 648</b>	<b>3 515</b>	<b>42 685</b>		

continuação

continua

PERFIL DO MUNICÍPIO DE LONDRINA – 2011 (Ano-Base 2010)

Tabela 120 – Serviços Odontológicos do Município de Londrina – 2010

Nº	NOME E ENDEREÇO	REGIÃO/ ANO DE IMPLANTAÇÃO <sup>(3)</sup>	NÚMERO DE PROFISSIONAIS			Atend	NÚMERO DE				Tratamento Completo <sup>(8)</sup>	FAIXA ETÁRIA ATENDIDA	HORÁRIO DE ATENDIMENTO
			Odontól.	TSB <sup>(1)</sup>	ASB <sup>(2)</sup>		Procedimentos						
							Clínicos	Coletivos	Palestras	Visita Domiciliar <sup>(9)</sup>			
1	CENTRAL R. São Paulo, 712	PSF	1	-	1	1 682	5 196	-	-	4	78	Todas	7h00-11h00 12h00-16h00
2	C. H. AQUILES STENGHEL GUIMARÃES R. Vergílio Perin, 789	PSF/2003	1	-	1	1 785	6 295	-	14	46	85	Todas	7h00-11h00 12h00-16h00
3	C. H. ARMINDO GUAZZI Av. São João, 4 321	Leste/1999	1	-	1	2 595	8 240	-	32	48	1 072	Todas	7h00-11h00 12h00-16h00
4	C. H. AVELINO A. VIEIRA (PANISSA) R. Valquíria Vaz, 125	PSF/2003	1	-	1	2 810	10 491	5	-	1	971	Todas	7h00-11h00 12h00-16h00
5	C. H. CHEFE NEWTON GUIMARÃES R. Café Bourbon, s/nº	Norte/2003 (PSF)	1	-	1	2 599	10 386	-	1	7	1 023	Todas	7h00-11h00 12h00-16h00
6	C. H. MARIA CECÍLIA R. Eugênio Gayon,	Norte/1992	1	-	1	2 220	8 383	-	-	4	219	Todas	7h00-11h00 12h00-16h00
7	DISTRITO DE GUARAVERA Av. São João,	Rural/2004 (PSF)	1	-	1	764	1 902	-	-	-	-	Todas	7h00-11h00 12h00-16h00
8	DISTRITO DE LERROVILLE R. Pres. Castelo Branco, 181	Rural/1990 PSF	1	-	1	2 005	6 090	-	-	50	169	Todas	7h00-11h00 12h00-16h00
9	DISTRITO DE SÃO LUIZ R. Gen Osório,	Rural/2002	1	-	1	113	423	-	-	6	14	Todas	7h00-11h00 12h00-16h00
10	IMAGAWA /CABO FRIO R. Cacilda Nasralla Neme, 599	Norte/2005 (PSF)	1	-	1	1 903	6 981	-	1	21	283	Todas	7h00-11h00 12h00-16h00
11	ITAPOÃ R. Benedito José Teodoro, 259	Sul/ 2007 PSF	1	-	1	1 663	6 021	-	-	3	179	Todas	7h00-11h00 12h00-16h00
12	JARDIM ELDORADO R. Pitágoras, 188	Leste/2003 (PSF)	1	-	1	1 436	6 034	-	20	83	205	Todas	7h00-11h00 12h00-16h00
13	JARDIM TÓKIO R. Juhei Muramoto, 24	Oeste/2003 (PSF)	1	-	1	1 906	7 767	-	-	7	205	Todas	7h00-11h00 12h00-16h00
14	JARDIM UNIÃO DA VITÓRIA R. 19 de abril, 55	Sul/2003 (PSF)	1	-	1	2 037	7 571	-	-	2	532	Todas	7h00-11h00 12h00-16h00

continuação

continua

PERFIL DO MUNICÍPIO DE LONDRINA – 2011 (Ano-Base 2010)

Tabela 120 – Serviços Odontológicos do Município de Londrina – 2010

Nº	NOME E ENDEREÇO	REGIÃO/ ANO DE IMPLANTAÇÃO <sup>(3)</sup>	NÚMERO DE PROFISSIONAIS			Atend.	NÚMERO DE				Tratamento Completo (8)	FAIXA ETÁRIA ATENDIDA	HORÁRIO DE ATENDIMENTO
			Odontól.	TSB <sup>(1)</sup>	ASB <sup>(2)</sup>		Procedimentos						
							Clinicos	Coletivos	Palestras	Visita Domiciliar <sup>(9)</sup>			
15	JARDIM IDEAL /VILA RICARDO R. Ametista, 419	Leste/2005 (PSF)	1	-	1	1 310	7 075	-	-	-	534	Todas	7h00-11h00 12h00-16h00
16	JARDIM DO SOL R. Via Láctea, 877	Oeste/2005 (PSF)	1	-	1	1 685	7 496	1 075	45	77	1112	Todas	7h00-11h00 12h00-16h00
17	NOVO AMPARO R. Prof. Newton Menezes, 55	Leste/2005 (PSF)	1	-	1	1 511	6 623	3	-	30	354	Todas	7h00-11h00 12h00-16h00
18	VILA NOVA R. Mem de Sá, 95	Centro/2004	1	-	1	1 800	11 956	73	7	171	462	Todas	7h00-11h00 12h00-16h00
<b>Total</b>			<b>18</b>	<b>0</b>	<b>18</b>	<b>31 824</b>	<b>124 930</b>	<b>1 156</b>	<b>120</b>	<b>560</b>	<b>7497</b>		

FONTE: PML/Autarquia Municipal de Saúde – AMS

Organização dos dados: PML/SEPLAN/DP/Gerência de Pesquisas e Informações

(1) TSB: Técnico de Saúde Bucal.

(2) ASB: Auxiliar de Saúde Bucal.

(3) CIDI = Centro Integrado de Doenças Infectocontagiosas. Presta atendimento odontológico a portadores do vírus HIV e doentes de AIDS.

(4) EPESMEL = Escola Profissional e Social do Menor de Londrina.

(5) Trabalho de orientação e prevenção, voltado a gestantes e recém-nascidos, na Maternidade Municipal Lucilla Ballalai.

(6) A quantidade representada no total de procedimento completo no CEO refere-se ao tratamento de Prótese

(7) PSF = Programa Saúde Familiar.

(8) PSF = Central encaminha procedimento ao CEO, devido à falta de espaço físico.

(9) Tratamento Completo = atendimento longo de prevenção, de 0 até 14 anos e gestantes.

(10) Visita domiciliar = Tratamento pontual para atender problemas mais agudos e específicos, quando o paciente não tem condições de ir até a unidade de saúde.

GRÁFICO 7

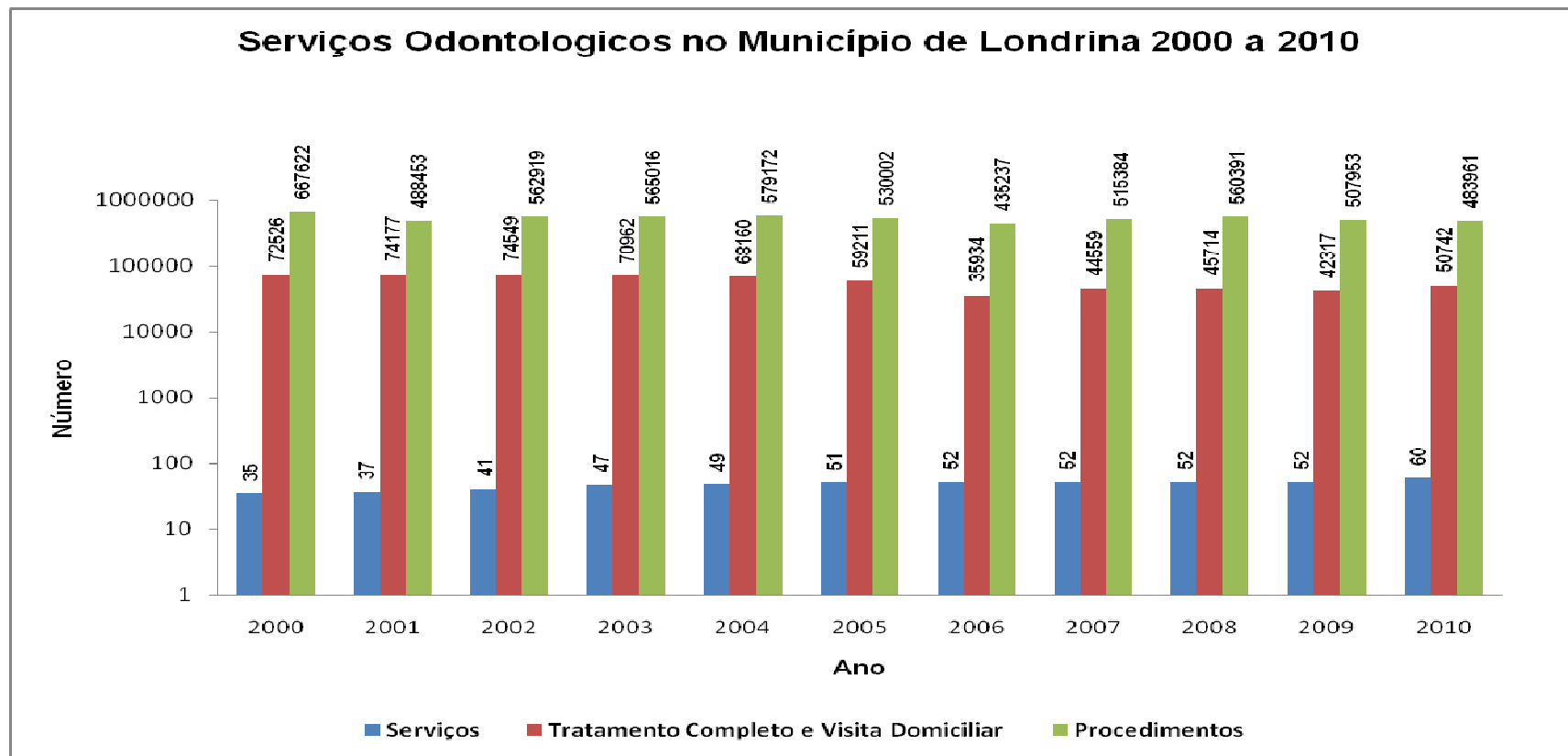

FONTE: PML/Autarquia Municipal de Saúde - AMS

Quadro 3 – Mortalidade Infantil no Município de Londrina – 1997 – 2010

ANO	ÍNDICE DE MORTALIDADE (Óbitos/1 000 Nascidos Vivos)
1997	12,80
1998	13,46
1999	13,35
2000	13,90
2001	11,09
2002	10,88
2003	12,18
2004	08,99
2005	10,05
2006	12,26
2007	11,73
2008	10,79
2009	10,36
2010	11,14

FONTE: Ministério da Saúde / PML, Autarquia Municipal de Saúde – AMS

Quadro 4 – Principais Causas de Morte no Município de Londrina – 1997- 2010

ANO	1ª CAUSA	2ª CAUSA	3ª CAUSA	4ª CAUSA
1997	Doenças do Aparelho Circulatório	Neoplasias	Causas Externas de Morbidade e Mortalidade	Doenças do Aparelho Respiratório
1998	Doenças do Aparelho Circulatório	Neoplasias	Causas Externas de Morbidade e Mortalidade	Doenças do Aparelho Respiratório
1999	Doenças do Aparelho Circulatório	Neoplasias	Causas Externas de Morbidade e Mortalidade	Doenças do Aparelho Respiratório
2000	Doenças do Aparelho Circulatório	Neoplasias	Causas Externas de Morbidade e Mortalidade	Doenças do Aparelho Respiratório
2001	Doenças do Aparelho Circulatório	Neoplasias	Causas Externas de Morbidade e Mortalidade	Doenças do Aparelho Respiratório
2002	Doenças do Aparelho Circulatório	Neoplasias	Causas Externas de Morbidade e Mortalidade	Doenças do Aparelho Respiratório
2003	Doenças do Aparelho Circulatório	Neoplasias	Causas Externas de Morbidade e Mortalidade	Doenças do Aparelho Respiratório
2004	Doenças do Aparelho Circulatório	Neoplasias	Causas Externas de Morbidade e Mortalidade	Doenças do Aparelho Respiratório
2005	Doenças do Aparelho Circulatório	Neoplasias	Causas Externas de Morbidade e Mortalidade	Doenças do Aparelho Respiratório
2006	Doenças do Aparelho Circulatório	Neoplasias	Causas externas de Mortalidade	Doenças do Aparelho Respiratório
2007	Doenças do Aparelho Circulatório	Neoplasias	Causas externas de Mortalidade (acidentes de trânsito arma de fogo, etc.)	Doenças do Aparelho Respiratório
2008	Doenças do Aparelho Circulatório	Neoplasias	Causas externas de Mortalidade (acidentes de trânsito arma de fogo, etc.)	Doenças do Aparelho Respiratório
2009	Doenças do Aparelho Circulatório	Neoplasias	Causas externas de Mortalidade (acidentes de trânsito arma de fogo, etc.)	Doenças do Aparelho Respiratório
2010	Doenças do Aparelho Circulatório	Neoplasias (tumores)	Causas externas de Mortalidade (acidente de trânsito, arma de fogo, etc )	Doenças do aparelho respiratório

FONTE: Ministério da Saúde / PML, Autarquia Municipal de Saúde – AMS

Organização dos dados: PML/SEPLAN/DP/Gerência de Pesquisas e Informações

Quadro 5 – Distribuição de Doenças de Notificação Obrigatória no Município de Londrina – 1997- 2010

ANO	1º	2º	3º	4º
1997	Diarreia	Conjuntivite	Exp. Animal	Varicela
1998	Diarreia Aguda	Conjuntivite Viral (Purulenta)	Exp. Animal	Varicela
1999	Diarreia Aguda	Conjuntivite Viral (Purulenta)	Varicela	Doenças Sexualmente Transmissíveis (exclui AIDS)
2000	Diarreia Aguda	Conjuntivite Viral (Purulenta)	Varicela	Doenças Sexualmente Transmissíveis (exclui AIDS)
2001	Diarreia Aguda	Conjuntivite Viral (Purulenta)	Varicela	Herpes Zoster
2002	Diarreia Aguda	Varicela	Herpes Zoster	Herpes Labial
2003	Diarreia Aguda	Conjuntivite Viral	Varicela	Doenças Sexualmente Transmissíveis (exclui AIDS)
2004	Atendimento Anti-Rábico Humano	Dengue	Doenças Sexualmente Transmissíveis (exclui AIDS)	Meningites
2005	Diarreia Aguda Infecciosa	Conjuntivite Viral	Varicela	Intoxicação Alimentar
2006	Dengue	Hepatite Viral	Meningite	Tuberculose
2007	Dengue	Meningite	Hepatite Viral	Tuberculose
2008	Dengue	Hepatite Viral	Meningite	Tuberculose
2009	Dengue	Intoxicações exógenas	Hepatite Viral	Tuberculose
2010	Dengue	Hepatite Viral	Tuberculose	Meningite

FONTE: Ministério da Saúde / PML, Autarquia Municipal de Saúde – AMS

Organização dos dados: PML/SEPLAN/DP/Gerência de Pesquisas e Informações

PERFIL DO MUNICÍPIO DE LONDRINA – 2011 (Ano-Base 2010)

Quadro 6 - Outras Unidades de Saúde Municipal - 2010

OUTRAS UNIDADES DE SAÚDE	ENDEREÇO	REGIÃO / ANO DE IMPLANTAÇÃO	Nº MÉDICOS	Nº ENFERMEIROS	Nº PSICÓLOGOS	DEMAIS PROF <sup>(3)</sup>	Nº ATENDIMENTOS	HORÁRIO ATENDIMENTO
Centro de Atenção Psicossocial – AD - “Espaço Vida”	R Otaviano Felix, 65 Fone: 3379-0877/3379-0785	SUL / 2001 <sup>(1)</sup>	1	1	5	14	1 319 usuários / 10 443 procedimentos	7:30 – 18:00
Centro de Atenção Psicossocial – CONVIVER	R. Alba B. Clivati, 186 Fone: 3347-8758	NORTE / 1996	2	4	6	25	3 922 usuários / 21 553 procedimentos	24 horas diárias
Pronto Socorro Psiquiátrico / Ambulatório Saúde Mental*	Rua Alba Bertoleti Clivati, 186 Fone: 3378-0121	NORTE / 1996	3	1	2	5	PS 19 792 / AMB 2 558	24 horas diárias
Centro de Atenção Psicossocial – Infantil	R. Joá, 46 Fone: 3379-0739 / 3379-0740	CENTRO / 1994	1	1	4	10	3 828 usuários / 15 850 procedimentos	7:30 – 18:00
CENTROLAB Laboratório Municipal	Av. Duque Caxias, 3877 Fone: 3323-9073	CENTRO / 1999	0	0	0	45	686 242 exames	07:00 – 23:00
Centro de Especialidades Odontológicas- CEO	Av. Duque de Caxias, 3870	CENTRO / 2004	11 <sup>4</sup>	0	0	23	6 146	7:00 as 18:00
Centro de Referência Dr. Bruno Piancastelli Filho	Alameda Manoel Ribas, 1	CENTRO / 1992	07	06	03	27	297 298	7:00 as 18:00
Farmácia Municipal	Rua Santa Catarina, 584	CENTRO / 2002	0	0	0	06	16 929	8:00 – 16:00
Gerência de Internação Domiciliar – SID	Av. Duque Caxias, 3877	CENTRO / 1996	05	05	02	27	382 usuários/ 19 796 visitas	24 horas diárias
Maternidade Municipal Lucilla Ballalai	Av. Jacob B. Minati, 350 Fone: 3339-8090	CENTRO / 1992	32	13	0	80	3 232 usuários/ 31 363 procedimentos	24 horas diárias
Pronto Atendimento Municipal “ Dr. José A. Queiroz” e Pronto Atendimento Infantil “ Dr. Marcos Fraga”	R Benjamim Constant, 500 Fone: 3336-0202	CENTRO / 2004	39	10	0	86	187 435 usuários/ 504 968 procedimentos	24 horas diárias
SAMU (Centro de Regulação Urgências)	R Dib Libos, 80 Fone: 192 Adm: 3379-0785	CENTRO / 2004	32	12	0	88	48 372 usuários 32 499 transportes	24 horas diárias
SIATE <sup>(2)</sup>	R. Jaguaribe, 473 Fone: 193	CENTRO / 1996	27	03	0	12	-	24 horas diárias
Policlínica Municipal “ Ana Ito”	Av. Pres. Castelo Branco, 540 Fone: 3338-3940	CENTRO / 2004	19	04	0	17	27 258 usuários/ 401 proced	07:00-19:00
UNIMOS-Unid. Móvel de Saúde	Presta atend. em diversos locais	2as e 6as = S. Fco; 3as = Heimtal; 4as = S. Jorge; e, 5as = Esp. St <sup>o</sup> .	04	01	0	02 (1 aux Enf e 1 motorista)	27 529	07:00 às 11:15h nos locais de atendimento.

FONTE: PML/Autarquia Municipal de Saúde – AMS

Organização dos dados: PML/SEPLAN/DP/Gerência de Pesquisas e Informações

(1) A implantação do CAPS AD ocorreu em agosto de 2005, anterior a isto, era Comunidade Terapêutica – Espaço Vida - (2) Os servidores discriminados são da Autarquia Municipal de Saúde. O restante da equipe é composta por servidores da Secretaria de Segurança Pública - (3) Constam nas relações, os funcionários com outros vínculos como serviços terceirizados ( SAMU, Policlínica, Cismepar, Iscal e empresas de serviços gerais e segurança) que atuam nesses serviços - \* O ambulatório de Saúde Mental e o Pronto Socorro funcionam no mesmo endereço do CAPS CONVIVER. - (4) Esse número especifica profissionais dentistas.

6.5

## Segurança



Tabela 121 – Corpo de Bombeiros: Tipos e Número de Ocorrências no Município de Londrina – 2010

TIPOS DE OCORRÊNCIAS	NÚMERO <sup>(1)</sup>
Incêndios residenciais, comerciais, industriais, em veículos, plantações, mato, etc.	1 115
Salvamento, resgate, busca (animais, objetos, pessoas)	306
Prevenção e Auxílio	579
Vistorias	21 933
SIATE – Acidentes em meio de transporte	5 232
SIATE – Atendimento pré-hospitalar	3 384
<b>Total</b>	<b>32 549</b>

FONTE: 3º Grupamento de Bombeiros – Londrina

NOTA: O SIATE e o Serviço de Vistorias estão sediados no Quartel Central.

Organização dos dados: PML/SEPLAN/DP/Gerência de Pesquisas e Informações

<sup>(1)</sup> Correspondente às ocorrências registradas em todos os destacamentos.

Tabela 122 – Corpo de Bombeiros: Destacamentos, Número de Bombeiros e de Viaturas no Município de Londrina – 2010

DESTACAMENTOS	ENDEREÇO	NÚMERO DE BOMBEIROS	NÚMERO DE VIATURAS
Quartel Central	Rua Jaguaribe, nº 473 – Vila Nova	21	7
Posto Igapó	Rua Joaquim Barreto, nº 333 Jardim Maringá	4	1
Posto Infraero	Rua Ten. João M. Medeiros, nº 300 Jardim Aeroporto	7	0
Posto Tóquio	Rua Silvio Bussadori, nº 150 Jardim Jamaica	4	1
Posto Zona Norte	Av. Saul Elkind, nº 3 205 C. H. Vivi Xavier	3	1
Posto Zona Sul	Rua Chepli Thanus Daher, nº 02 Jardim Acapulco	6	2
<b>Total</b>	-	<b>45</b>	<b>12</b>

FONTE: 3º Grupamento de Bombeiros – Londrina

Obs.: 45 (quarenta e cinco) correspondem ao total de Bombeiros Militares que se encontram em serviço, por um período de 24 hs(vinte e quatro), para atender a comunidade nos serviços operacionais do Corpo de Bombeiros na cidade de Londrina. – 12 (doze) é o número de viaturas diárias que se encontram à disposição de serviços, por um período de 24 hs(vinte e quatro), para atender a comunidade nos serviços operacionais do Corpo de Bombeiros na cidade de Londrina.

Organização dos dados: PML/SEPLAN/DP/Gerência de Pesquisas e Informações

PERFIL DO MUNICÍPIO DE LONDRINA – 2011 (Ano-Base 2010)

Tabela 123 - Polícia Civil: Distritos, Delegacias e Postos, Capacidade e Número de Atendimentos, de Detentos e de Viaturas no Município de Londrina – 2010

DISCRIMINAÇÃO	ÁREA DO TERRENO M²	ÁREA CONSTRUIDA M²	ANO DE IMPLANTAÇÃO	Nº DE PESSOAS LOTADAS	NÚMERO DE QUEBRAS REGISTRADAS	NÚMERO DE ATENDIMENTOS	CAPACIDADE DE DETENTOS	NÚMERO DE DETENTOS	NÚMERO DE VIATURAS
10ª Subdivisão Policial de Londrina	1 959,58	1 672,04	1 963	75	22 367	35 220	0	0	26
1º Distrito Policial – Área Central <sup>(1)</sup>	871,65	300	1 963	9	6 090	10 775	0	0	2
2º Distrito Policial – Rua Santa Catarina	5 798,16	431,12	1 982	17	1 891	5 252	122	333	4
3º Distrito Policial – Jardim Bandeirantes	2 500,60	900,42	1 982	11	1 174	7 457	36	77	3
4º Distrito Policial – Jardim Europa	4 064,51	273,67	1 985	10	1 610	7 254	24	57	2
5º Distrito Policial – Cinco Conjuntos	5 198,16	431,16	1 986	13	1 708	6 558	0	0	2
6º Distrito Policial – Parque Guanabara <sup>(2)</sup>	506	180	1 995	3	1 622	4 510	0	0	1
Subdelegacia de Guaravera	450	60	1 959	0	0	0	0	0	0
Subdelegacia de Irerê	450	42	1 984	0	0	0	0	0	0
Subdelegacia de Lerroville	480	63,5	1 984	0	0	0	0	0	0
Subdelegacia de Maravilha	477	60	1 988	0	0	0	0	0	0
Subdelegacia de Paiquerê	675	60	1 988	0	0	0	0	0	0
Subdelegacia de São Luiz	576	56,90	1 988	0	0	0	0	0	0
Subdelegacia de Warta	337	62,40	1 988	0	0	0	0	0	0
Delegacia de Acidentes de Trânsito (DAT)	353,60	259,60	1 993	6	46	1 049	0	0	1
Delegacia da Mulher	581,25	257,70	1 991	9	1 013	8 177	0	0	1
Delegacia do Adolescente <sup>(5)</sup>	46,66	46,66	1 982	4	568	9 008	0	0	2
Delegacia Antitóxicos <sup>(4)</sup>	0	0	0	0	0	0	0	0	0
Posto Policial – Aeroporto	16	16	2 003	0	0	0	0	0	0
Posto de Identificação 5º DP <sup>(3)</sup>	desativado								
<b>TOTAL</b>				<b>157</b>	<b>38 089</b>	<b>95 260</b>	<b>182</b>	<b>467</b>	<b>44</b>

FONTE: Departamento da Polícia Civil do Paraná - 10ª SDP – Londrina

Organização dos dados: PML/SEPLAN/DP/Gerência de Pesquisas e Informações

(1) Funcionamento na rua Tupi, nº 363

(2) Funcionando na Av. Adhemar P. Barros, nº 1010.

(3) Prédio 5º DP

(4) Delegacia Antitóxicos foi extinta em 2007

(5) Prédio CENSE

PERFIL DO MUNICÍPIO DE LONDRINA – 2011 (Ano-Base 2010)

Tabela 124 – Polícia Rodoviária Estadual e Polícia Rodoviária Federal: Número de Acidentes, de Mortos e de Feridos no Município de Londrina – 2010

DISCRIMINAÇÃO	NÚMERO DE ACIDENTES	NÚMERO DE FERIDOS	NÚMERO DE MORTOS
Rodovia BR 369, do Km 143 ao Km 157	632	282 (219 feridos leves)	12
Rodovia PR 445, do Km 25 ao Km 95	383	271	13
Rodovia PR 538, de Londrina a Guaravera	14	20	02
Rodovia PR 545, de Londrina a Warta	19	16	01
Rodovias Municipais (outros)	-	-	-
Rodovias de Ligação	-	-	-
Rodovia PR 218, do Km 170 ao 191	03	05	0
<b>Total</b>	<b>1 051</b>	<b>594</b>	<b>28</b>

FONTE: 2ª Cia. do Batalhão da Polícia Rodoviária Estadual em Londrina/Setor de Acidentes Departamento de Polícia Rodoviária Federal 7ª Superintendência – 7ª Delegacia Regional  
Organização dos dados: PML/SEPLAN/DP/Gerência de Pesquisas e Informações

Tabela 125 – Alistamento Militar: Contingentes e Número de Pessoas no Município e Londrina – 2004/2010

CONTINGENTES	NÚMERO DE PESSOAS						
	2004	2005	2006	2007	2008	2009	2010
Alistados	3 833	3 965	3 883	3 964	4 032	4 149	3 943
Dispensados	3 633	3 765	3 683	3 764	3 832	3 949	3 743
Treinados em Londrina	200	200	200	200	200	200	200
Encaminhados	-	-	-	-	-	-	-
<b>Escolaridade dos Alistados</b>							
Analfabetos	12	11	7	1	20	12	10
Ens. Fundamental (antigo 1º Grau) Incompleto	837	834	780	921	1 106	1 114	1 132
Ens. Fundamental (antigo 1º Grau) Completo	25	30	38	98	50	72	22
Ensino Médio (antigo 2º Grau) Incompleto	868	1 890	1 804	2 049	1 703	1 697	1 537
Ensino Médio (antigo 2º Grau) Completo	1 848	884	942	670	823	884	836
Ensino Superior Incompleto	241	315	311	222	322	354	392
Ensino Superior Completo <sup>(1)</sup>	2	1	1	03	8	16	14
<b>Total</b>	<b>3 833</b>	<b>3 965</b>	<b>3 883</b>	<b>3 964</b>	<b>4 032</b>	<b>4 149</b>	<b>3 943</b>

FONTE: 14ª Delegacia de Serviço Militar

<sup>(1)</sup> Casos de alistados até 27 anos.

Organização dos dados: PML/SEPLAN/DP/Gerência de Pesquisas e Informações

6.6

## Cultura e lazer



PERFIL DO MUNICÍPIO DE LONDRINA – 2011 (Ano-Base 2010)

Quadro 7 – Bibliotecas Públicas do Município de Londrina – 2010

Nº	NOME E ENDEREÇO	ÁREA CONSTRUÍDA (m²)	ÁREA DO TERRENO (m²)	ESPECIALIDADES	ACERVO	
					LIVROS	PERIÓDICOS
1	Biblioteca Públ. Mun. Prof. Pedro Viriato Parigot de Souza Av. Rio de Janeiro, 413 – Centro - Fone: 3371-6500 – CEP: 86 010-150	1 792	1 972	Pública	77.279	82.959
2	Biblioteca Pública Municipal Infantil Av. Rio de Janeiro, 413 – Centro - Fone: 3321-6550 – CEP: 86 010-150	200	200	Infantil	7.890	Não possui
3	Biblioteca Ramal Vila Nova Rua Purus, 45 – Vila Nova - Fone: 3329-6993 – CEP: 86 025-310	90	90	Pública	4.448	1.556
4	Biblioteca Centro Cultural Zona Norte “Lupércio Luppi” Av. Saul Elkind, 790 - Fone: 3329-0316 – CEP: 86085-000	1 500	2 300	Pública	6.010	200
5	Biblioteca Francisca Campinha Garcia – Museu de Arte de Londrina Rua Sergipe, 640 - Fone 3337-6238 - CEP: 86010-380	40	1 044	Artes	2.168	90
6	FUNCART Rua Senador Souza Naves, 2.380 - Fone 3342-2362 – CEP: 86015-430	1 000	3 000	Dança e Arte	204	100
<b>Total</b>					<b>97 999</b>	<b>84 905</b>

FONTE: PML/Secretaria Municipal de Cultura

Organização dos dados: PML/SEPLAN/DP/Gerência de Pesquisas e Informações

PERFIL DO MUNICÍPIO DE LONDRINA – 2011 (Ano-Base 2010)

Quadro 8 – Outras Bibliotecas Públicas Existentes em Londrina – 2010

Nº	NOME E ENDEREÇO	ÁREA CONSTRUÍDA (m²)	ÁREA DO TERRENO (m²)	ESPECIALIDADES	ACERVO	
					LIVROS	PERIÓDICOS
1	Museu Histórico de Londrina Biblioteca “José Garcia Molina” Rua Benjamin Constant, 900 – Centro Fone: 3323-0082 e-mail bibmuseu@uel.br Horário funcionamento: 3ª a 6ª das 8h00 – 11h30 e 14h00 -17h30	74,12	11 973 209	História de Londrina e região; museologia, conservação e fotografia	1 459 títulos 1 794 exemplares	410 títulos 8 042 fascículos
2	Bibliotecas da UEL (Bib. Central e Setoriais do Centro de Ciências da Saúde, da Clínica Odontológica Universitária e do Escritório de Aplicação de Assuntos Jurídicos e Especial do Centro de Ciências Humanas). Biblioteca Central (Campus Universitário) Fone: 3371-4219 – e-mail: dir.bc@uel.br Horário Funcionamento: 2ª a 6ª das 7h30 – 22h30 sábados 8h00 – 17h00	6 744	As bibliotecas se encontram em diversos endereços	Biblioteca Universitária	140 824 títulos 238 000 volumes	6 410 títulos 371 301 fascículos
<b>Total</b>		-	-	-	<b>142 283 títulos 239 794 exemplares/volumes</b>	<b>6 820 títulos 379 343 fascículos</b>

<sup>(1)</sup> Informação do Museu Histórico de Londrina, em 27/04/2010

<sup>(2)</sup> Informação do Sistema de Bibliotecas da UEL, em 28/07/2011 (dados referentes a 2010)

NOTA: Existem outras bibliotecas de instituições particulares com atendimento restrito.

FONTE: UEL

Organização dos dados: PML/SEPLAN/DP/Gerência de Pesquisas e Informações

PERFIL DO MUNICÍPIO DE LONDRINA – 2011 (Ano-Base 2010)

Quadro 9 - Bibliotecas Públicas Municipais de Londrina: Sucursais Rurais e Urbanas - 2010

	NOME/ENDEREÇO	ÁREA CONSTRUÍDA (M²)	ESPECIALIDADES	ACERVO	
				LIVROS	PERIÓDICOS
<b>BIBLIOTECAS SUCURSAIS RURAIS</b>					
01	Biblioteca Sucursal Armando R. Castelo Rua Rui Barbosa, 307 - Distrito Paiquerê - CEP: 86112-000	45	Pública Escolar	1 751	240
02	Biblioteca Sucursal Bento M. da R. Netto Rua Santos, s/n. º - Distrito Lerroville - CEP: 86123-000	7	Pública Escolar	2 630	240
03	Biblioteca Sucursal Corina N. Okano Rua Ivaí, 107 - Patrimônio Maravilha - CEP: 86110-000	18	Pública Escolar	1 217	240
04	Biblioteca Sucursal John Kennedy Rua Pernambuco, 237 - Distrito Guaravera - CEP: 86120-000	48	Pública Escolar	5 781	240
05	Biblioteca Sucursal Luiz Marques Castelo Rua Santa Marta, s/n. º - Patrimônio Espírito Santo - CEP: 86001-970	22	Pública Escolar	1 816	240
06	Biblioteca Sucursal Manoel R. Gavilan Rua Eduardo Cebulski, 112 - Distrito Warta - CEP: 86105-000	40	Pública Escolar	5 736	552
07	Biblioteca Sucursal Padre Anchieta Rua Domingos Cantagalli, 75 - Patrimônio Heimtal - CEP: 86084-060	16	Pública Escolar	7 335	240
08	Biblioteca Sucursal Professora Aracy S. Santos. Rua Olívio Busse, 201 - Distrito Irerê - CEP: 86115-000	42	Pública Escolar	2 943	240
09	Biblioteca Sucursal Jadir Dutra de Souza Rua Reinaldo Benis, 34 - Selva – CEP: 86.001-970	-	Pública Escolar	3 007	-
<b>Total das Sucursais Rurais</b>		-	-	<b>32 216</b>	<b>2 232</b>

continua

PERFIL DO MUNICÍPIO DE LONDRINA – 2011 (Ano-Base 2010)

Quadro 9 - Bibliotecas Públicas Municipais de Londrina: Sucursais Rurais e Urbanas - 2010

continuação

	NOME/ENDEREÇO	ÁREA CONSTRUÍDA (M²)	ESPECIALIDADES	ACERVO	
				LIVROS	PERIÓDICOS
<b>BIBLIOTECAS SUCURSAIS URBANAS</b>					
01	Biblioteca Sucursal Aristeu S. Ribas Rua Abílio J. Queiroz, 835 – C. H. João Paz - CEP: 86087-000	48	Pública Escolar	4 374	408
02	Biblioteca Sucursal Aristides Souza Mello Rua Comandante Rhull, 240 – Jardim Califórnia	48	Pública Escolar	1 634	-
03	Biblioteca Sucursal Atanázio Leonel Rua Elisa Isabel da Conceição, 148	-	Pública Escolar	2 665	-
04	Biblioteca Sucursal Cecília Herminia Oliveira Gonçalves Rua Luis de Brito Almeida, 140 – Jardim Sabará CEP: 86.066-150	-	Pública Escolar	3 314	-
05	Biblioteca Sucursal Corveta Camaquã Rua Lindóia, 222 – Parque Alvorada - CEP: 86062-480	25	Pública Escolar	4 186	312
06	Biblioteca Sucursal Dalva F. Boaventura Rua Serafim França, 104 – Jardim Três Marcos - CEP: 86046-690	48	Pública Escolar	3 548	240
07	Biblioteca Sucursal David Dequech Rua Argélia, 166 – Parque Ouro Verde - CEP: 86080-060	48	Pública Escolar	3 939	312
08	Biblioteca Sucursal Dolly J. Torresin Rua Guilherme de Almeida, 3.655 – Jd Cristal - CEP: 86044-000	158	Pública Escolar	3 759	48
09	Biblioteca Sucursal Elias Kauan Rua Maria G. Lopes, 178 – C. H. Novo Amparo - CEP: 86087-460	16	Pública Escolar	3 962	120
10	Biblioteca Sucursal Eugênio Brugin Rua Jorge Ribeiro, 163 – C. H. São Lourenço - CEP: 86043-510	52	Pública Escolar	6 092	384
11	Biblioteca Sucursal Francisco P. A. Júnior Rua Plutão, 245 – Jardim do Sol - CEP: 86110-000	48	Pública Escolar	2 229	312
12	Biblioteca Sucursal Haydde C. Monteiro Rua Pelicano, 495 – Jardim Paraíso - CEP: 86078-190	47	Pública Escolar	3 932	312
13	Biblioteca Sucursal Hikoma Udihara Rua Orlando Silva, 762 – Vila Izabel -CEP: 86031-010	48	Pública Escolar	953	120
14	Biblioteca Sucursal Ignez C. Andrezza Rua John Lennon, 78 – C. H. Vivi Xavier - CEP: 86082-105	50	Pública Escolar	6 284	312

continua

PERFIL DO MUNICÍPIO DE LONDRINA – 2011 (Ano-Base 2010)

Quadro 9 - Bibliotecas Públicas Municipais de Londrina: Sucursais Rurais e Urbanas - 2010

continuação

	NOME/ENDEREÇO	ÁREA CONSTRUÍDA (M²)	ESPECIALIDADES	ACERVO	
				LIVROS	PERIÓDICOS
<b>BIBLIOTECAS SUCURSAIS URBANAS</b>					
15	Biblioteca Sucursal Irene Aparecida da Silva Rua Olinto Pedrialli, s/n.º - C. H. Jamile Dequech - CEP: 86071-200	50	Pública Escolar	2 269	48
16	Biblioteca Sucursal Irene V. Theodoro Rua Pitágoras, 130 – Jardim Califórnia - CEP: 86040-130	24	Pública Escolar	627	120
17	Biblioteca Sucursal João XXIII Rua Alfredo Nobel, 209 – Vila Industrial - CEP: 86063-420	20	Pública Escolar	4 744	72
18	Biblioteca Sucursal José Garcia Villar Rua Pitangueiras, 209 – Jardim Panorama - CEP: 86035-100	27	Pública Escolar	5 283	240
19	Biblioteca Sucursal José Joffily – CAIC Rua Moacir Silveira Valim, s/n.º – Jardim Santiago - CEP: 86071-720	100	Pública Escolar	3 181	120
20	Biblioteca Sucursal Leônidas S. Porto Rua Jequitibá, 226 – Jardim Leonor - CEP: 86071-130	48	Pública Escolar	1 926	456
21	Biblioteca Sucursal Leonor M. de Held Rua Quiri, 71 – Jardim Santa Rita - CEP: 86071-480	40	Pública Escolar	6 395	264
22	Biblioteca Sucursal Mábio G. Palhano Rua Verônica, 19 – Parque Ouro Branco - CEP: 86042-100	60	Pública Escolar	5 319	552
23	Biblioteca Sucursal Maestro A. Nuzzi Rua Suécia, 67 – Jardim Igapó - CEP: 86046-060	18	Pública Escolar	4 775	240
24	Biblioteca Sucursal Margarida Kraemer Rua Ceará, 791 – Jardim Castelo - CEP: 87027-270	48	Pública Escolar	1 083	600
25	Biblioteca Sucursal Maria Carmelita V. Magalhães Rua Mauricio de Nassau, 329 – Jardim Mazzei	42	Pública Escolar	2 288	-
26	Biblioteca Sucursal Maria Teresa Meleiro Amâncio Rua Midori Koga, 486 – Jardim Santa Rita VI – CEP: 86072-480	-	Pública Escolar	1 181	-
27	Biblioteca Sucursal Melvin Jones Rua Afonso Pena, 91 – Jardim Hedy	50	Pública Escolar	1 306	-
28	Biblioteca Sucursal Mercedes Martins Madureira Rua Darcírio Egger, 342 – Jd Shangri-lá – CEP: 86070-070	-	Pública Escolar	339	-

continua

PERFIL DO MUNICÍPIO DE LONDRINA – 2011 (Ano-Base 2010)

Quadro 9 - Bibliotecas Públicas Municipais de Londrina: Sucursais Rurais e Urbanas - 2010

continuação

	NOME/ENDEREÇO	ÁREA CONSTRUÍDA (M²)	ESPECIALIDADES	ACERVO	
				LIVROS	PERIÓDICOS
<b>BIBLIOTECAS SUCURSAIS URBANAS</b>					
29	Biblioteca Sucursal Miguel Bepalhok Rua Apucarana, 22 – C. H. Antares - CEP: 86036-480	48	Pública Escolar	4 772	120
30	Biblioteca Sucursal Nair Auzi Cordeiro Rua Augusto Ballalai, 33 – C. H. Milton Gavetti - CEP: 86078-030	20	Pública Escolar	3 446	312
31	Biblioteca Sucursal Nara Manella Rua Lázaro J. C. Souza, 317 – C. H. Semíramis – CEP: 86088-070	48	Pública Escolar	4 542	312
32	Biblioteca Sucursal Neman Sahyum Rua Ternura, 450 – C. H. Ruy V. Carnascialli - CEP: 86077-070	46	Pública Escolar	2 952	264
33	Biblioteca Sucursal Nina Gardemann Rua Dragagem Feld, 73 – Jardim Tóquio - CEP: 86063-310	48	Pública Escolar	3 790	312
34	Biblioteca Sucursal Norman Prochet Rua Montevidéo, 528 – Jardim Santa Rosa - CEP: 86050-020	42	Pública Escolar	4 684	312
35	Biblioteca Sucursal Pedro V. Corrêa Rua Antônio M. de Oliveira, s/n.º – C. H. M. Thomas - CEP: 86031-410	48	Pública Escolar	2 413	48
36	Biblioteca Sucursal Professor Carlos da Costa Branco Av Paris, 515 Jardim Piza	-	Pública Escolar	491	-
37	Biblioteca Sucursal Professor Carlos Zewe Coimbra Rua Butiá, 54 Jardim Marabá – CEP: 86035-700	-	Pública Escolar	2 764	-
38	Biblioteca Sucursal Professor José Gasparini Rua Dr. Gervásio Mourão Moralez, 228 – C. H. Farid Libos CEP: 86041-120	48	Pública Escolar	422	-
39	Biblioteca Sucursal Professor Juliano Stingham Rua Thomaz P. Machado, 338 – C. H. Parigot II - CEP: 86082-460	12	Pública Escolar	2 796	120
40	Biblioteca Sucursal Professor Manoel Machado Av. Presidente A. Lincoln, 338 – C. H. Anibal S. Cabral – CEP: 86049-090	98	Pública Escolar	5 170	240

continua

PERFIL DO MUNICÍPIO DE LONDRINA – 2011 (Ano-Base 2010)

Quadro 9 - Bibliotecas Públicas Municipais de Londrina: Sucursais Rurais e Urbanas - 2010

continuação

	NOME/ENDEREÇO	ÁREA CONSTRUÍDA (M²)	ESPECIALIDADES	ACERVO	
				LIVROS	PERIÓDICOS
<b>BIBLIOTECAS SUCURSAIS URBANAS</b>					
41	Biblioteca Sucursal Professor Moacyr C. Martins Av. Francisco G. Arruda, 723 – C. H. Parigot Souza I – CEP: 86081-000	28	Pública Escolar	3 956	96
42	Biblioteca Sucursal Professor Moacyr Teixeira Rua Joaquina O. Perfeito, 775 – C. H. Maria Cecília CEP: 86031-440	24	Pública Escolar	5 444	96
43	Biblioteca Sucursal Aurea A. Tófoli Rua Carmem Romera, 123 – C. H. J. M. Barroso CEP: 86031-570	48	Pública Escolar	1 071	120
44	Biblioteca Sucursal Professora Ruth Lemos Rua Francisco Assis F. Ruiz, 533 – C. H. Luiz de Sá CEP: 86086-010	53	Pública Escolar	3 668	312
45	Biblioteca Sucursal Salim Aboriham Rua Bortolo Borsato, s/n.º – C. H. Aquiles Stenghel - CEP: 86085-670	48	Pública Escolar	4 971	312
46	Biblioteca Sucursal San Izidro Rua Maria O. Melo, s/nº – Jardim San Fernando - CEP: 86040-500	75,97	Pública Escolar	2 154	-
47	Biblioteca Sucursal Santos Dumont Rua: Michael Faraday, 94 – Parque Industrial - CEP: 86063-470	22	Pública Escolar	2 469	72
48	Biblioteca Sucursal Senador G. Velloso Rua Aliomar, 175 – C. H. Sebastião Mello Cesar - CEP: 86084-550	24	Pública Escolar	3 268	312
49	Biblioteca Sucursal Suely Ideriha Rua das Araras, 135 – Bairro Aeroporto - CEP: 86038-190	42	Pública Escolar	4 974	552
50	Biblioteca Sucursal Noemia Garcia Malanga Rua Ginástica Olímpica, s/nº – Jardim Olímpico - CEP: 86056-260	91	Pública Escolar	1 250	72
51	Biblioteca Sucursal Sônia Maria Debbei Rua Café Sumatra, s/nº – Residencial do Café - CEP: 86081-290	28	Pública Escolar	2 763	72
52	Biblioteca Sucursal Reverendo Odilon Gonçalves Nocetti Rua Marte, 476 Jd. do Sol - CEP 86081-290	52,5	Pública Escolar	3 625	-
53	Biblioteca Sucursal Anita Garibaldi Rua Santa Apolônia 248 - CEP: 86027-460	4	Pública Escolar	2 347	-

continua

PERFIL DO MUNICÍPIO DE LONDRINA – 2011 (Ano-Base 2010)

Quadro 9 - Bibliotecas Públicas Municipais de Londrina: Sucursais Rurais e Urbanas – 2010

conclusão

	NOME/ENDEREÇO	ÁREA CONSTRUÍDA (M²)	ESPECIALIDADES	ACERVO	
				LIVROS	PERIÓDICOS
<b>BIBLIOTECAS SUCURSAIS URBANAS</b>					
54	Biblioteca Sucursal Euclides da Cunha Rua Alvorada, 99 Vila Recreio - CEP 86025-220	48	Pública Escolar	3 581	-
55	Biblioteca Sucursal Maria Shirley Barnabé Rua Maria Antoun s/nº	-	Pública Escolar	2 218	-
56	Biblioteca Professor Odésio Franciscan Rua Osni Muniz, 750 – Conj. Hilda Mandarino CEP: 86036-030	-	Pública Escolar	2 107	-
57	Biblioteca Bartolomeu de Gusmão Av São João 1863 – Cervejaria – CEP: 86036-030	-	Pública Escolar	2 591	-
58	Biblioteca Profª Tereza Canhadas Bertan Rua dos Assistentes Sociais 60 Jd União da Vitória IV - CEP 86044-000	-	Pública Escolar	2 021	-
<b>Total das Sucursais Urbanas</b>				<b>184 307</b>	<b>9 648</b>
<b>Total Geral</b>				<b>216 523</b>	<b>11 880</b>

FONTE: Secretaria Municipal de Cultura

Organização dos dados: PML/SEPLAN/DP/Gerência de Pesquisas e Informações

Tabela 126 – Cinemas do Município de Londrina – 2010

NOME	ENDEREÇO	CAPACIDADE <sup>(1)</sup>
Cines Catuaí - Sala I	Rodovia Celso Garcia Cid, Km 377 - Jardim Sabará - Fone: 3329-6515 – 3315-5000	220
Cines Catuaí - Sala II	Rodovia Celso Garcia Cid, Km 377 - Jardim Sabará - Fone: 3329-6515 – 3315-5000	220
Cines Catuaí - Sala III	Rodovia Celso Garcia Cid, Km 377 - Jardim Sabará - Fone: 3329-6515 – 3315-5000	120
Cines Catuaí - Sala IV	Rodovia Celso Garcia Cid, Km 377 - Jardim Sabará - Fone: 3329-6515 – 3315-5000	262
Cines Catuaí - Sala V	Rodovia Celso Garcia Cid, Km 377 - Jardim Sabará - Fone: 3329-6515 – 3315-5000	262
Cines Catuaí - Sala VI	Rodovia Celso Garcia Cid, Km 377 - Jardim Sabará - Fone: 3329-6515 – 3315-5000	365
Cines Catuaí - Sala VII	Rodovia Celso Garcia Cid, Km 377 - Jardim Sabará - Fone: 3329-6515 – 3315-5000	365
Cine Teatro Ouro Verde	Rua Maranhão, 85 - Centro – Fone: 3322-6381	850
Cine Com-Tour / UEL	Av.Tiradentes, 1 241 – Jd. Shangri-lá A – Fone: 3327-0432 - Shopping Com-Tour	600
<b>Total</b>	-	<b>3 264</b>

FONTE: PML/Secretaria Municipal de Cultura

(1) Capacidade para pessoas sentadas.

Organização dos dados: PML/SEPLAN/DP/Gerência de Pesquisas e Informações

**PERFIL DO MUNICÍPIO DE LONDRINA – 2011 (Ano-Base 2010)**

**Tabela 127 – Teatros do Município de Londrina – 2010**

<b>NOME</b>	<b>ENDEREÇO</b>	<b>CAPACIDADE <sup>(1)</sup></b>
Cine Teatro Ouro Verde	R. Maranhão, 85 – Centro – Fone: 3322-6381	850
Sala de Espetáculo SESC	R. Fernando de Noronha, 264 Fone 3378-7829	90
Teatro Circo Funcart	Rua Senador Souza Naves, 2 380 – Fone: 3342-2362	150
Teatro Crystal Palace	R. Quintino Bocaiúva, 15 – Centro - Fone: 3315-1515	400
Teatro Marista	R. Cristiano Machado, 240 – Jd. Bancários - F: 3374-3500	913
Teatro Zaqueu de Melo	Av. Rio de Janeiro, 413 – Centro – Fone: 3371-6571 – 3371-6500	190
Teatro Obrigatório Universal - T.O. U	Rua Rio Grande do Sul, 75 – Centro – Fone: 9995-7499	30
Usina Cultural	Av. Duque de Caxias, 4.159 – Fone: 9965-8909	90
Teatro Arena – Super Creche	R. Benjamin Constant, 800 – Fone: 3372-4000	500
Anfiteatro Reverendo Jonas Dias Martins (Zerão)	Zerão – Reservas através da CMTU – Fone: 3379-7900	6 000
Escola de Circo de Londrina	Av. Higienópolis, 1.859 – Fone: 3324-0159	300
Teatro do Lago	Rua Marcílio Dias (margens Igapó I) – Reservas através da CMTU – Fone: 3379-7900	200
<b>Total</b>	<b>-</b>	<b>9 713</b>

FONTES: PML/Secretaria Municipal de Cultura.

(1) Capacidade para pessoas sentadas.

Organização dos dados: PML/SEPLAN/DP/Gerência de Pesquisas e Informações

**Tabela 128 – Museus do Município de Londrina – 2010**

<b>NOME</b>	<b>ENDEREÇO</b>	<b>HORÁRIO DE FUNCIONAMENTO</b>
Museu de Arte de Londrina	Rua Sergipe, 640 – Centro - Fone: 3337-6238	2ª a 6ª-feira: 10h00 - 18h00 - Sábado: 08h00 - 13h00
Museu do Café do Norte do Paraná	Rua São Jerônimo, 200 – Centro - Fone: 3374-7000	2ª a 6ª-feira: 08h00 - 12h00 - 13h30 - 18h00
Museu Didático de Anatomia	Campus Universitário da UEL/CCB/Deptº de Anatomia - Fone: 3371-4317	2ª a 6ª-feira: 08h00 - 11h30 - 14h00 - 17h00
Museu Histórico Padre Carlos Weiss	Rua Benjamin Constant, 900 – Centro - Fone: 3323-0082	3ª a 6ª-feira: 09h00 - 11h30 - 14h30 - 17h30 Sáb./Domingo: 09h00 - 11h30 - 13h00 - 17h00
Museu da Ciência e Tecnologia	Campus Universitário – UEL	2ª a 6ª-feira: 08h00 - 12h00 - 14h00 - 18h00
Casa da Memória Madre Leônia Milito	Av. Madre Leônia Milito – fundo da Paróquia São Vicente	3ª e 6ª feira – 14h00 - 17h00

FONTES: PML/Secretaria Municipal de Cultura

Organização dos dados: PML/SEPLAN/DP/Gerência de Pesquisas e Informações

**PERFIL DO MUNICÍPIO DE LONDRINA – 2011 (Ano-Base 2010)**

**Tabela 129 - Vilas Culturais do Município de Londrina – 2010**

<b>NOME</b>	<b>ENDEREÇOS</b>	<b>CAPACIDADE</b>
Vila Cultural Cemitério de Automóveis	R. João Pessoa, n.º 63 – Centro – Fone: 3344-5998 - atritoart@sercomtel. com.br	150
Vila Cultural Berimbau da Cidadania	R. Minas Gerais, n.º 69 – Centro – Fone: 3324-1064 berimbacidania@sercomtel.com.br	180
Vila Cultural Alma Brasil	R. Mar del Plata, n.º 93 – Fone: 3326-2672 - falecomalma@yahoo.com.br	90
Vila Cultural Usina Cultural	Av. Duque de Caxias, n.º 4159 – Fone: 3336-5010 - usinacultural@usinacultural.art.com.br	100
Vila Cultural Kinoarte (cinema)	Av. Jorge Casoni, n.º 2355 – Vila Casoni – Fone: 3323-8739 contato@kinoarte.org.br	80
Vila Cultural Brasil	R. Uruguai, n.º 1656 – Vila Brasil – Fone: 3324-8056 - falecombrasil@hotmail.com	40
Vila Cultural Casa do Teatro do Oprimido	R. Benjamin Constant, n.º 1337 – Centro – Fone: 3339-7766 ftolondrina@yahoo.com.br	120
Vila Cultural Espaço das Artes – Amen	Rua Cuiabá, 39 – Fone: 3322-1787 – luiz@filo.art.br / vic@filo.art.br	250
Vila Cultural ALONA	R. Jacob Bartolomeu Minati, 518 (Leste Oeste) – Centro – Fone: 3026-3011/9111-3630 corretivo.alona@gmail.com	450

FONTE: PML/Secretaria Municipal de Cultura

Organização dos dados: PML/SEPLAN/DP/Gerência de Pesquisas e Informações

### 6.6.1 Academias ao Ar Livre

Londrina em Movimento: Academia ao Ar Livre" é um projeto do governo Barbosa Neto que prima por ações e serviços de valorização e promoção da pessoa idosa, visando a um envelhecimento digno e saudável. A presente proposta, coordenada pela Secretaria Municipal do Idoso, com intuito de fomentar a prática de atividades físicas e, conseqüentemente, colaborar para a prevenção de doenças e melhoria da qualidade de vida de idosos e munícipes em geral.

Implantadas em praças públicas, as Academias ao Ar Livre contribuem para a revitalização desses espaços, que se tornam locais privilegiados de convivência e socialização para as diferentes gerações. Nesse sentido, as academias constituem áreas voltadas para o atendimento de toda a população, mas, sobretudo da pessoa idosa, incentivando a prática regular de atividade física e a melhoria da saúde e da qualidade de vida. No decorrer do ano de 2010 foram implantadas 17 academias espalhadas por todas as regiões da cidade e distritos.

**PERFIL DO MUNICÍPIO DE LONDRINA – 2011 (Ano-Base 2010)**

**Tabela 130 – Associações e Clubes Recreativos e Desportivos do Município de Londrina – 2010**

<b>Nº</b>	<b>NOME</b>	<b>ENDEREÇO</b>
1	AREL - Associação Recreativa e Esportiva Londrinense	R. Henrique Dias, 567 Jd. Petrópolis
2	ACEL - Associação Cultural e Esportiva de Londrina - Secretaria	R. Achilles P Ferreira, Maj, Estr, 2300 Gl Limoeiro
3	AFML - Associação dos Funcionários Municipais de Londrina	R. Funcionários, 363 Jd Mediterrâneo
4	AABB - Associação Atlética Banco do Brasil	R. João Ribeiro de Barros, 461 Bro Novo Aeroporto
5	APCEF – Associação do Pessoal da Caixa Econômica Federal	R. Eunilson Bezerra da Silva, 143 Gleba Palhano
6	APUEL – Associação do Pessoal da Universidade Estadual de Londrina	Campus Universitário, 0 Jd Universitário
7	AESLO – Associação dos Empregados da SANEPAR	R. Canudos, 395 Jd Higienópolis
8	AFUGEL – Associação dos Funcionários da Grande Londrina	R. Antonio Mano, 1055 Jd Pacaembu
9	ARATEL – Associação Recreativa Atlético Londrinense	R. Ebio Ferraz de Carvalho, 685 Gl Lindóia
10	ALE - Associação Londrinense de Esportes	Av. Juscelino Kubitschek, 1854 Centro
11	ALGA - Associação Londrinense de Ginástica Artística	R. Monte Castelo, 100 Jd. Higienópolis
12	Associação Desportiva e Recreativa UNOPAR	
13	Associação Oguido Dojo	R. Belo Horizonte, 325 Centro
14	Associação Londrina de Taekwondo	R. Natal, 87 A sala 06 Centro
15	ALT - Associação Londrinense de Tenistas	
16	ATEMEL - Associação de Tênis de Mesa de Londrina	R. Serra de Roraima, 650 Jd Jochey Club
17	Associação Kaiko	R. Natal, 53 Centro
18	Associação Londrinense de Nihon Karatê Kyokai	R. Mar Del Plata, 85 VI Brasil
19	Associação Amigos da Bocha Sul Americana	Av Henrique Mansano s/nº Jd Santa Mônica
20	Canadá Country Club	Av Juscelino Kubitschek, 1854 Centro
21	late Clube de Londrina	Av Higienopolis, 2135 Centro
22	KEC - Kilowatt Esporte Clube	R. Elizio Turino, 377 Jd Sabará
23	Londrina Country Club	R. Fernando de Noronha, 977 Centro
24	Londrina Esporte Clube	Estr Alcides Turini, 0 Aviação Velha
25	Grêmio Literário e Recreativo Londrinense	R. Grafita, 332 Prq Waldemar Hauer A
26	Grêmio da Polícia Militar	R. Vila Lobos, 885 - Jd Mediterrâneo

FONTE: PML/Fundação de Esportes de Londrina

Organização dos dados: PML/SEPLAN/DP/Gerência de Pesquisas e Informações

**PERFIL DO MUNICÍPIO DE LONDRINA – 2011 (Ano-Base 2010)**

**Quadro 10 – Principais Eventos do Município de Londrina – 2010**

<b>EVENTO</b>	<b>DATA</b>	<b>LOCAL</b>
Carnaval 2010 – Desfile das Escolas de Samba	13/Fev	Autódromo Internacional Ayrton Senna
Paixão de Cristo	05/Mar	Centro Social Urbano Adriano Mariano Gomes, Parque Ouro Verde e Conjunto Lindóia
1ª Horta Comunitária	30/Mar	3º Distrito Jardim Bandeirantes
Evento Exposição Agropecuária	Abril	Sociedade Rural
VI Torneio Futebol Dia do Trabalhador	01 a 22/Maio	Santa Terezinha
Festas Rurais – 8ª Festa Cavalgada	07, 08 e 09/Maio	Irerê
Festival de Ginástica Artística	15/Maio	Alceu Maluceli
Horta Nakayoshi	25/Maio	Centro de Convivência Jardim Bandeirantes
Ensaios abertos da montagem "Aurora da Minha Vida"	2/Jun a 6/Out Apresentações nos dias: 02/Jun, 16/Jun, 30/Jun, 20/Jul, 11/Ago, 08/Set e 06/Out	Calçadão de Londrina - em frente ao Banco do Brasil
42º FILO – Festival Internacional de Londrina	10 a 27/Jun	Teatros Ouro Verde, Zaqueu de Melo, Filo Praças e Espaços Alternativos
Festas Rurais – Festa do Café e do Frango	11, 12 e 13/Jun	São Luis
Kinoclube	1/Jul a 2/Set	Vila Cultural Kinoarte - Rua Paraíba, 331, Centro
Taça Brasil Infantil de Beisebol	02 a 04/Jul	Sede Campestre ACEL
Festas Rurais – Festa do Milho	05 e 06/Jul	Praça Paiquerê
Programa Aquisição Alimentar (doação de 50 ton. de feijão)	08/Jul	Sociedade Rural
30º Festival de Música de Londrina	08 a 24/Jul	Teatros Ouro Verde, Zaqueu de Melo, Marista, espaços alternativos e praças
Jogos de Inverno Intersociedades de Londrina	12 a 28/Jul	Agremiações
Horta Kazuco Ohara	15/Jul	Jardim Bandeirantes
Inauguração Correios	30/Jul	Guaravera
Inauguração Correios	30/Jul	São Luis

continua

PERFIL DO MUNICÍPIO DE LONDRINA – 2011 (Ano-Base 2010)

Quadro 10 – Principais Eventos do Município de Londrina – 2010

continuação

EVENTO	DATA	LOCAL
Exposição: "Um Toque do Pincel Sobre a Tela"	2 a 30/Ago	Espaço Cultural La Francine's - Rua Pio XII, 294
Exposição: "Cores e Cores!"	2 a 30/Ago	Espaço Cultural Ceddo Rua Pernambuco, 725
Seminário "Etapas da Vida"	2/Ago a 6/Dez	Cedro Hotel
Feira Decor	06 a 08/Ago	Espaço Moress - Rua Serra da Roraima, 324
Festival de Inverno de Londrina	06 a 08/Ago	Aterro do Lago Igapó II
1º Fashion Music Quartier	7/Ago	Ruas Santos, Piauí, Belo Horizonte e Pio XII
Exposição: "Reviravolta"	07/Ago	Museu de Arte de Londrina
Taça Brasil de Beisebol	7 e 8/Ago	Sede Campestre ACEL
Seminário Visão de Futuro	7 a 18/Ago	Redes de Desenvolvimento Local 50 bairros e 3 distritos de Londrina
Curso de Extensão para Gestantes e Companheiros	07 e 21/Ago	Espaço de Educação Infantil
1ª Penedra Iraty Sport Club / Sm Sports	09 e 10/Ago	CSU - Vila Portuguesa
VIII Fórum de Avaliação do Curso de Enfermagem.	09/Ago e 11/Ago	Teatro do Crystal Palace Hotel
Semana Estudantil Inesul/CIE	09 a 13/Ago	INESUL
Comunicação Didática: Habilidades de Ensino – Microensino – Turma 007/10	09/Ago a 13/Set	Sala de Projeção
Homenagem ao Mestre Sérgio Russo	09/Ago e 17/Ago	Casa de Cultura da UEL - Av. Higienópolis, 1910
Autores & Ideias Sesc	10 e 11/Ago	Sala de Espetáculos Sesc Londrina
Introdução ao Mercado de Ações	10/Ago e 11/Ago	TOR Investimentos - Av. Higienópolis, 577 - Londrina/PR
Feira de Empregabilidade	10 e 11/Ago	CCBS - térreo
X Ciclo de Estudos Jurídicos da Unifil	10/Ago e 13/Ago	Teatro Colégio Londrinense
Palestra "Progestro Unopar"	10 a 24/Ago	ABRASEL - Associação Brasileira de Bares e Restaurantes
Os Papéis do Pai	10/Ago e 14/Ago	Biblioteca Pública Municipal - Av. Rio de Janeiro, 413 - Centro
Feira de Comercialização Solidária	11/Ago	Pátio do Restaurante Universitário da UEL. Rod. Celso Garcia Cid PR 445 Km 380
Mesa Redonda com Fabricio Carpinejar e Marcelino Freire	11/Ago	Sesc Londrina Fernando de Noronha, 264
Tecnologia e Energia para o Desenvolvimento	11/Ago	Hotel Blue Tree Premium - Av. Juscelino Kubitschek, 1356
Seminário de Dissertações e Teses em Andamento	11 a 13/Ago	Sala 102 do CCH

continua

PERFIL DO MUNICÍPIO DE LONDRINA – 2011 (Ano-Base 2010)

Quadro 10 – Principais Eventos do Município de Londrina – 2010

continuação

EVENTO	DATA	LOCAL
I Encontro de Ciências Biológicas	11/Ago e 14/Ago	Teatro Ouro Verde
Festa de Lançamento	12/Ago	Mansão Palhano - Av. Madre Leonia Milito, 1147 - Andar 2
THE HITZ - Acústico	12/Ago	Menina Bar Av. Maringá n°1550
Informatech – Feira de informática e Tecnologia de Londrina	12 a 15/Ago	Catuaí Shopping – Centro de Eventos
Exposição Revista Taturana	13/Jul a 13/Ago	Espaço Cultural do SESC/Londrina
Exposição: "Eliane Prolik - Defórmica / Pra que"	13/Maio a 14/Ago	Casa de Cultura UEL
EDUQ AÇÃO - Feira de Educação e Cultura Norte Paranaense	13 a 15/Ago	Centro de Eventos Catuaí Shopping - Rod. Celso Garcia Cid Km, 377 - Londrina - PR
Torneio de Duplas - Tênis	13 a 15/Ago	Academia Point Tennis
Exposição de Arte - Guerra de Ilustrações	13 a 31/Ago	Museu de Arte de Londrina
1º Leilão Esperança	14/Ago	Recinto José Garcia Molina Av. Tiradentes, 6275
11º Encontro de Escalada	14/Ago	Serra do Cadeado
2ª Festa da Colheita	14/Ago	CTG - Centro de Tradições Gaúchas Rincão Sulino Londrina
4º Mercado Londrino	14/Ago	Hotel Harbour (antigo Hotel do Lago)
Elaboração de Produtos Básicos de Panificação	14/Ago	Laboratório de Técnicas Dietéticas da Unopar - Piza Avenida Paris, 675
Opaleiros	14/Ago	Estacionamento atrás do Moringão Rua da Lapa c/ Rua Gomes Carneiro
Aberto de Xadrez de Londrina	14 e 15/Ago	SESC
IV Encontro de Podologia do Norte do Paraná	14 e 15/Ago	Hotel Blue Tree Premium – Av. Juscelino Kubitschek, 1356 – Londrina – PR.
A Pereira da Tia Miséria	15/Ago	Associação Londrinense de Ginástica Artística (ALGA) Rua Monte Castelo, 100
Exposição Fotográfica: "Recortes, texturas e simetrias"	15/Jul a 25/Ago	Espaço Cultural do SESC/Londrina
Palestra: "Marketing nas Redes Sociais"	16/Ago	Rua Canudos 261 – Londrina / PR
Quinteto de metais	16/Ago	SESC Londrina - Sala de Espetáculo R. Fernando de Noronha, 264
Horta Associação Reciclando Vidas	18/Ago	Vila Marisia
Auditor Ambiental Líder Resolução CONAMA 306/2002	19/Ago e 28/Ago	CEAL Av. Maringá n°2400 - Londrina/PR

continua

PERFIL DO MUNICÍPIO DE LONDRINA – 2011 (Ano-Base 2010)

Quadro 10 – Principais Eventos do Município de Londrina – 2010

continuação

EVENTO	DATA	LOCAL
Torneio Pais e Filhos - Tênis	20 a 22/Ago	Academia Point Tennis
Festival Dancing de Patinação Artística	21/Ago	Colégio Universitário
Saturday Night Run	21/Ago	conferir no site
Workshop para mulheres	21/Ago	Cedro Hotel Avenida JK. 200
I Elite Open Door 2010	21/Ago e 22/Ago	Buffet Elite Av. Harry Prochet, 1225
LIIBRA - 2010 Liga Internacional de Basquete de Rua	21 e 22/Ago	Ginásio do Jd. Bandeirantes
Fórmula Truck	22/Ago	Autódromo de Londrina
I CONGRESSO DE PSICOLOGIA DA UEL	23 a 27/Ago	Anfiteatro do CESA Centro de Estudos Sociais Aplicados Universidade Estadual de Londrina
Semana de Arquitetura e Urbanismo: Reflexões sobre os caminhos da Profissão	24 a 27/Ago	Teatro Colégio Londrinense, salas 601 a 605 e Laboratórios de Informática
Comédia na Terça	24/Ago a 23/Nov	Centro de Eventos do Catuaí Shopping
VIII S'INESUL e IV Simpósio Internacional	25 a 27/Ago	INESUL
Leilão de Gado de Corte - RBL	26/Ago	Recinto Abdelkarin Janene - Ney Braga
Espetáculo: "Monta e Desmonta"	27, 28/Ago 3, 4, 10, 11/Set	Sala de Espetáculos Sesc Londrina
Exposição: "Grafismos e Sonhos"	27/Ago a 30/Set	Espaço Cultural do SESC/Londrina
"I Feira de Saúde - Jd. Igapó" Nutrição (Professora Lucyvelin)	28/Ago	Em frente à Igreja das Nações, Rua Bélgica, 425 Jd. Igapó Londrina/ PR
Circuito Londrinense de Vôlei de Praia – 2ª Etapa	28/Ago	Arena Igapó II
McDia Feliz	28/Ago	Mc Donald's Catuaí
Espetáculo: Improvável	28 e 29/Ago	Teatro Marista
Campeonato Paranaense de Pássaros	29/Ago	Pavilhão Nacional - Ney Braga
Conferência 2010 Bawb	31/Ago a 01/Set	Village Praça de Eventos - Rod. BR 369, Km 165 (trecho Cambé - Rolândia)
II Encontro de Egressos e Estudantes de Filosofia da UEL	01 a 04 de Set	CCH – UEL
Chá beneficente	2/Set	Londrina Country Club Rua Fernando de Noronha, 977
Efeito Sombra	2/Set	Capitran Rua. Belo Horizonte, 228

continua

**PERFIL DO MUNICÍPIO DE LONDRINA – 2011 (Ano-Base 2010)**

**Quadro 10 – Principais Eventos do Município de Londrina – 2010**

continuação

<b>EVENTO</b>	<b>DATA</b>	<b>LOCAL</b>
Orquestra Prelúdio	2/Set	Museu Histórico de Londrina Rua. Benjamin Constant, 900
Show Exaltasamba	3/Set	Recinto de Shows - Ney Braga
Espetáculo: "A Pereira da Tia Miséria"	4/Set	Na praça da rua Antonio Pereira Silva no bairro Novo Amparo
8º. Londrina Matsuri - Festival da Primavera	04/Set e 07/Set	Parque Governador Ney Braga Av. Tiradentes, 6275
10º Royal Dog Canin Show	5/Set	Pavilhão Internacional - Ney Braga
PROJETO RODRIGUES NO CINEMA	6/Set	Escola Municipal Mábio Gonçalves Palhano Rua Veronica 19 - Parque Ouro Branco
Espetáculo: "A Pereira da Tia Miséria"	8/Set	na praça do CECA , UEL
PROJETO RODRIGUES NO CINEMA Grupo de Idosos Sabará	8/Set	Salão Paroquial N. Senhora de Fatima - Rua Pero Fernandes Sardinha s/n
12ª Mostra de Londrina de Cinema	08 a 12/Set	Vila Cultural Kinoarte, Cine Vila Rica
Comunicação Didática: Habilidades de Ensino Microensino	08 a 29/Set	Sala de projeção
Exposição "Quem sou eu, quem somos nós"	08 a 30/Set	Vila Cultural Alma Brasil
Marca Londrina	9/Set	Auditório da Acil Endereço: Rua Minas Gerais, 297 1º andar
Os Toscos em "AH! GHOST"	9/Set	Teatro Zaquero de Melo Endereço: Av. Rio de Janeiro, 413
PROJETO RODRIGUES NO CINEMA -Escola Municipal José Garcia Villar	9/Set	Rua Pitangueiras 209 - Jardim Interlagos
Antes que o Mundo Acabe	9 a 10/Set	Cine Com-Tour UEL Endereço: AV. TIRADENTES, 1241(Shopping COM-TOUR)
Circuito A.Yoshii de artes visuais	10/Set e 30/Set	Showroom A Yoshii Endereço: Av Madre Leônia Milito, 1800
Chave Ouro Futsal Col. Londrinense X Guarapuava	11/Set	Ginásio Col Londrinense
Oficina: Jogos de Interação e Iniciação teatral	11/Set	Vila Cultural Alma Brasil
Torneio Paranaense de Judô	11/Set	Associação Banestado
Vectra Construsom - Chico César	11/Set	Teatro Ouro Verde
Xadrez contra o Câncer	11/Set	SESC de Londrina

continua

PERFIL DO MUNICÍPIO DE LONDRINA – 2011 (Ano-Base 2010)

Quadro 10 – Principais Eventos do Município de Londrina – 2010

continuação

EVENTO	DATA	LOCAL
1ª Etapa Estudantil de Ciclismo	12/Set	Jardim Botânico
Final do Campeonato Estadual de Voleibol Feminino	12/Set	Ginásio da Unifil
O VENDEDOR DE PALAVRAS	12 e 14/Set	Vários locais
4º Leilão Fazenda Onça Parda	13/Set	Recinto José Garcia Molina - Ney Braga
PROJETO RODRIGUES NO CINEMA - Grupo Vila Nova	13/Set	Centrasil - Rua juruá, 249 - Vila Nova
Semana Literária SESC	13 a 17/Set	Sesc Centro - Rua Fernando de Noronha, 264 Sesc Aeroporto - Rua Vasco Cinquini, 429
VI Encart - Encontro de Arte e Tecnologia	13/Set e 17/Set	Unopar - Auditório Alcides Bueno (Campus Piza) Endereço: Avenida Paris, 675
Auto estima no Ambiente de Trabalho	13/Set e 17/Set	Sala de Projeção Laboratório de Tecnologia Educacional - CCH da UEL Rodovia Celso Garcia Cid - Pr 445 Km 380
IX Mostra - Momento Mulher e Momento Noiva	14/Set	Hotel Sumatra Endereço: Av. Souza Naves, 803
PROJETO RODRIGUES NO CINEMA	14/Set	Escola Municipal Tereza Canhadas Bertan Rua dos Assistentes Sociais, 60 - União da Vitória
Os Canalhas	14, 15, 21, 22, 28, 29/Ago e 4, 5 Set 18/Set (Ibiporã)	Teatro Zaqueu de Melo Teatro Pe. José Zanelli em Ibiporã
IV SIMPÓSIO LUTAS SOCIAIS NA AMÉRICA LATINA	14 a 17/Set	UEL
Simpósio de direito do consumidor	14 e 17/Set	Sede da OAB Rua. Parigot de Souza nº311
Trio da Canção Brasileira	15/Set	Museu Histórico de Londrina Rua. Benjamin Constant, 900
Exposição: Opaleiros de Londrina	15/Set e 30/Set	Shopping Royal Plaza Rua Maranhão, 240
Grupo CDA	16/Set	Museu Histórico de Londrina Rua. Benjamin Constant, 900
SAMBA NO COLÉGIO	16/Set	Sala de Espetáculos SESC Londrina Endereço: Rua Fernando de Noronha, 264
VIII CONOPARH – Congresso Norte Paranaense de Recursos Humanos	16 a 18/Set	Faculdade Pitágoras de Londrina – AUDITÓRIO

continua

PERFIL DO MUNICÍPIO DE LONDRINA – 2011 (Ano-Base 2010)

Quadro 10 – Principais Eventos do Município de Londrina – 2010

continuação

EVENTO	DATA	LOCAL
A Sogra	17/Set	Teatro Ouro Verde
Exposição "Expressão visual de um autodidata - José Juliani, o colono-fotógrafo"	17/Set	Museu Histórico de Londrina Rua. Benjamin Constant, 900
Jantar dançante da Primavera	17/Set	late Clube de Londrina
Evento Patrulha Mecanizada	17/Set	PML – Exposição dos veículos
Vivência em Danças Circulares - A Arte do Encontro	17 a 18/Set	Cond. Chácaras Bratislava Rua dos Agricultores, 2500 - Quadra 03 - Chácara 02
XVII Copa Brasil Master de Natação	18 e 19/Set	AREL
Abraço no Lago	19/Set	Lago Igapó 2
Modernização Feira do Produtor	19/Set	Rua Benjamin Constant
PROJETO RODRIGUES NO CINEMA	20/Set	Grupo de Idosos LBV - Rua São Francisco de Assis, 171 Centro
SINFÔNICA JOVEM - Casa de Cultura UEL	20/Set	Sala de Espetáculos SESC Londrina Endereço: Rua Fernando de Noronha, 264
Curso de Atualização em Ortopedia da AML	21/Set	Anfiteatro da Associação Médica de Londrina Av. Harry Prochet, 1055
Palestra: A Volta da Música nas Escolas - Agora é Lei!	21/Set	Auditório da APP Av. Juscelino Kubitscheck, 1834
PROJETO RODRIGUES NO CINEMA	21/Set	Escola Municipal Maria Shirley Barnabé Lyra Rua Maria Abucarub, 87 - Conj. Alexandre Urbanas
A princesa e o sapo	21/Set	Teatro Filo/Espaço das Artes Rua Cuiabá, 30
Espetáculo: A Boneca tem Ossos?	21/Ago a 5/Set	Teatro Obrigatório Universal – T.O.U
Festival LONDRIX	21 a 26/Set	Museu de Arte de Londrina Vila Cultural Cemitério de Automóveis, Biblioteca Pública e Teatro Ouro Verde.
Catuai Collection	21/Set e 26/Set	Shopping Catuai Endereço: Rodovia Celso Garcia Cid,377
PROJETO RODRIGUES NO CINEMA - Grupo de Idosos São Francisco	22/Set	Salão Paroquial da Igreja Católica - Rua Antimônio, 43 - Jd. São Francisco

continua

PERFIL DO MUNICÍPIO DE LONDRINA – 2011 (Ano-Base 2010)

Quadro 10 – Principais Eventos do Município de Londrina – 2010

continuação

EVENTO	DATA	LOCAL
X Curso de Extensão Universitária em Otorrinolaringologia	22/Set	Anfiteatro da sede social da AML Av. Harry Prochet, 1055
III Simpósio sobre Avanços da Produção e Tecnologia de Carnes	22/Set e 23/Set	Centro de Eventos da Cidade Universitária de Londrina R. Rubens Ávila, 150
VII SELISIGNO e do VIII Simpósio de Leitura da UEL	22 a 24/Set	CLCH e CESA Rod. Celso Garcia Cid PR 445 Km 380
Aula Interativa	23/Set	Museu Histórico de Londrina Rua. Benjamin Constant, 900
CONCERTO TEMPORADA OURO VERDE - OSUEL	23/Set	Teatro Ouro Verde
Lançamento St. James' High School	23/Set	Escola St. James' Av. Gil de Abreu Souza, 1850
Espectáculo: "Um Santo às Avessas"	23/Set a 3/Out	Usina Cultural
6º Curso de Atualização em Pediatria	24 e 25/Set	Anfiteatro da Associação Médica de Londrina Av. Harry Prochet, 1055
Espectáculo "O beijo no asfalto"	24 e 25/Set	Teatro Ouro Verde
Jornada Odontológica UEL	23 a 25/Set	Blue Tree Premium
Festa Rural em homenagem ao padroeiro São Miguel Arcanjo	25 e 26/Set	Capela Heimtal
Modernização Feira do Produtor	26/Set	Avenida Saul Elkind
A importância do gerenciamento de projetos no contexto empresarial (palestra)	27/Set	Teatro Colégio Londrinense
Beleza do bem	27/Set	Centro de Formação e Aperfeiçoamento Lincoln Tramontini Rua Ouro Preto, 16
XXVI SEMANA DE GEOGRAFIA DA UEL	27/Set e 29/Set	Centro de Ciências Exatas - Departamento de Geociências Endereço: Rodovia Celso Garcia Cid (PR 445), km 380
Amistoso de Vôlei Feminino -- BRASIL x EUA	28/Set	Moringão
PROJETO RODRIGUES NO CINEMA	28/Set	Escola Municipal Sonia Parreira Debei Rua Café Sumatra, 60 - Parque Residencial do Café
Coro: Tempos Dourados	30/Set	Museu Histórico de Londrina Rua Benjamin Constant, 900
PROJETO RODRIGUES NO CINEMA	30/Set	Escola Municipal Eugenio Brugin Rua Jorge Ribeiro, 163 - Conj. São Lourenço
9º Mega Bazar	30 a 03/Out	Pavilhão Internacional - Ney Braga

continua

PERFIL DO MUNICÍPIO DE LONDRINA – 2011 (Ano-Base 2010)

Quadro 10 – Principais Eventos do Município de Londrina – 2010

continuação

EVENTO	DATA	LOCAL
Tela da Vila - Ciclo Zé do Caixão	1 a 31/Out	Vila Cultural Alma Brasil
Exposição: "A Ciência traduzida na beleza da Arte"	1 a 29/Out	ESPAÇO CULTURAL LA FRANCINE'S (Rua Pio XII, 294)
Semana solidária da criança	04/Out a 09/Out	bares e restaurantes
XVIII Simpósio de Iniciação Científica III Mostra de Trabalhos da Pós-Graduação - IV Evento de Extensão	04 a 09/Out	UNIFIL
Mostra "Tecendo a Memória"	06 a 20/Out	Museu de Arte de Londrina
8º Festival de Dança de Londrina	08 a 17/Out	Cine Teatro Ouro Verde, Concha Acústica, Calçadão
I Ciclo Multiprofissional de Palestras em Saúde	08/Set e 20/Out	Anfiteatro do Hospital Universitário de Londrina/UEL Rod. Celso Garcia Cid PR 445
Curso de Reiki	9/Out a 4/Dez	STUDEO - Yoga e Ayurveda Rua Augusto de Souza Brandão, 35 (próx - AREL - Lago Igapó I).
"Dê um UP na sua carreira"	10/Out	Golden Blue Hotel Express
IV Prova Pedestre Universitária Cidade de Londrina	10/Out	Centro de Educação Física e Esportes da UEL
Rural Tecnoshow	10/Out	Parque de exposições Ney Braga
STOCK CAR 2010	10/Out	Autódromo de Londrina
Dia das Crianças	12/Out	late Clube de Londrina
Festa Rural em Homenagem à Nossa Senhora Aparecida	12/Out	Guairacá
Espectáculo: "Oresteia"	13 a 17/Out	Usina Cultural
Festival Demo Sul	15 a 23/Out	Vila Cultural ALONA e Grêmio Londrinense
Dia Mundial da Alimentação	16/Out	Calçadão de Londrina
Especial dia das crianças	16/Out	SESC de Londrina
Show Luan Santana	16/Out	Parque de Exposições Ney Braga
X Troféu Dr. Roberto Clausi	16/Out	Acad. Gustavo Borges -25m
1º Kohaku Utgasen	17/Out	Teatro Marista Rua Christiano Machado, 240
Domingo Cheio de Graça	17/Out	Menina Bar
Fórmula 3 Sulamericana - Etapa Londrina	17/Out	Autódromo de Londrina
Dias raros	17 a 19/Out	Sala de Espectáculos SESC Londrina Endereço: Rua Fernando de Noronha, 264

continua

PERFIL DO MUNICÍPIO DE LONDRINA – 2011 (Ano-Base 2010)

Quadro 10 – Principais Eventos do Município de Londrina – 2010

continuação

EVENTO	DATA	LOCAL
III SEMANA CIENTÍFICA DE PSICOLOGIA	19 a 22/Out	Auditório da Faculdade Pitágoras
Expout 2010	19 a 23/Out	UTF-Pr
CONCERTO TEMPORADA OURO VERDE - OSUEL	21/Out	Teatro Ouro Verde
VIII Copa da Sercomtel de Atletismo	21/Out	Pista de Atletismo da UEL
Workshop Internacional com John Rolland, MD	22 e 23/Out	Hotel Blue Tree Premium
XVI ENCONTRO DE ENFERMAGEM EM EMERGÊNCIA DO COBEEM III SIMPÓSIO DE ENFERMAGEM EM EMERGÊNCIA COBEEM PITÁGORAS	22 e 23/Out	Hotel Londristar
16º Festa Metamorfose	23/Out	Centro de Eventos de Londrina
Projeto musicando na escola - CONCERTO OFICIAL 2010	24/Out	Teatro Ouro Verde
Lançamento Projeto Inclusão Digital	26/Out	Auditório CAAPSML
4º Congresso Nacional de Extensão Universitária e o 13º Encontro de Atividades Científicas.	27 a 29/ Out	UNOPAR - Universidade Norte do Paraná Centro de Ciências Empresariais e Sociais Aplicadas - CCESA Rod. Celso Garcia Cid, Km 377   Londrina - PR
VII Mostra de Ciências	28 e 29/Out	UNOPAR - Universidade Norte do Paraná Centro de Ciências Empresariais e Sociais Aplicadas - CCESA Rod. Celso Garcia Cid, Km 377   Londrina - PR
Londrina Moda Business 2010 - "Nada se perde, tudo se transforma".	28 a 30/Out	Entrega dos trabalhos nas instituições ate 10 de setembro
Jantar de lançamento 38º Baile do Havaí	30/Out	late Clube de Londrina
Feira Mãos e Arte 2010	05 a 14/Nov	Londrina Country Club Rua Fernando de Noronha, 977
Mostra "Tecendo a Memória"	05 a 30/Nov	SESC da Fernando de Noronha
Memorial Aldo Renzo di Lorenzo	13/Nov	SESC de Londrina
Festas Rurais – Festa da Mandioca	13 e 14/Nov	Usina Três Bocas
Evento SMAA SESI/RPC	20/Nov	Vila Portuguesa
Hortas Comunitárias	24/Nov	10 Hortas inauguradas em locais diferentes
Comédia na Terça	24/Ago a 23/Nov	Centro de Eventos do Catuaí Shopping
CONCERTO TEMPORADA OURO VERDE - OSUEL	25/Nov	Teatro Ouro Verde
Família e Escola em Interação	30/Nov	Colégio Estadual do Jardim San Rafael e no Departamento de Educação da UEL

continua

PERFIL DO MUNICÍPIO DE LONDRINA – 2011 (Ano-Base 2010)

Quadro 10 – Principais Eventos do Município de Londrina – 2010

EVENTO	DATA	LOCAL	conclusão
APLAUSE – Personalidades Show de Patinação	1 e 2/Dez	Moringão	
38º Baile do Havai	4/Dez	late Clube de Londrina	
Circuito Londrinense de Vôlei de Praia – 3ª Etapa	4/Dez	Arena Igapó II	
XII Volta dos Pioneiros de Londrina – Ciclismo	5/Dez	Chácara Lima	
Festival Projeto Futuro	08/11 a 08/Dez	Moringão / Vicente Rijo	
Londrina/MM/Sercomtel x Fátima/Medquímica/Sogipa	9/Dez	Moringão	
1º Festival do Nariz Vermelho	09 a 12/Dez	Praças, ruas, zerão, monumento da bíblia	
Festa de Cultura Popular	10 a 12/Dez	Arcos do Museu de Arte	
Torneio beneficente de xadrez	11/Dez	SESC de Londrina	
Londrina/MM/Sercomtel x Volta Redonda-RJ	11/Dez	Moringão	
Festa Rural e Feira do Produtor de Guaravera	11 e 12/Dez	Guaravera	
10ª Prova Pedestre Cidade de Londrina	12/Dez	Ruas da cidade	
Palestras da Pastoral da Saúde e da Esperança	14/Jul a 7/Dez	Salão da Catedral Metropolitana de Londrina	
CONCERTO TEMPORADA OURO VERDE - OSUEL	16/Dez	Teatro Ouro Verde	
Londrina/MM/Sercomtel x Santo André/Spread	18/Dez	Moringão	
Jogo das Estrelas	21/Dez	Estádio do Café	
18º Réveillon	31/Dez	late Clube de Londrina	
Réveillon de Luz Londrina 2010	31/Dez	Aterro do Lago Igapó II	

FONTES: Companhia de Desenvolvimento de Londrina – CODEL

Secretaria Municipal de Agricultura e Abastecimento

Secretaria Municipal de Cultura

Fundação de Esportes de Londrina

Organização dos Dados: PML/SEPLAN/Gerência de Pesquisas e Informações



PERFIL DO MUNICÍPIO DE LONDRINA – 2011 (Ano-Base 2010)

Tabela 131 - Área de Terreno, por Uso, no Município de Londrina - 2010

(Em m<sup>2</sup>)

DISCRIMINAÇÃO	SEM USO	AGROPECUÁRIA	RESIDENCIAL	INDUSTRIAL	COMÉRCIO /SERVIÇOS	ESPORTE/ DIVERSÃO	SAÚDE	ENSINO	CULTURA	TEMPLO	TOTAL
Espírito Santo	36 014	-	26 808	-	-	-	-	1 350	-	2 933	67 106
Guaravera	133 944	-	228 885	-	28 470	193	709	1 350	-	4 338	397 890
Irerê	233 385	-	226 881	130 766	15 926	83 937	7 661	11 589	-	19 796	729 944
Lerrovilhe	215 697	-	215 601	-	36 491	11 427	-	4 653	299	9 420	493 590
Londrina – Sede	48 581 766	-	35 434 197	2 136 670	5 875 472	1 903 613	390 701	1 968 587	135 066	520 004	96 946 080
Maravilha	284 151	-	128 571	-	8 439	-	-	2 340	-	5 091	428 593
Paiquerê	123 798	-	134 754	-	13 654	-	419	9 277	-	6 776	288 680
São Luiz	147 730	-	66 060	576	8 943	-	1 399	2 304	-	3 086	230 100
Warta	382 596	-	190 525	12 500	49 508	803	3 648	7 297	-	6 631	653 511
<b>Total</b>	<b>50 139 085</b>	<b>-</b>	<b>36 652 284</b>	<b>2 280 513</b>	<b>6 036 907</b>	<b>1 999 974</b>	<b>404 539</b>	<b>2 008 749</b>	<b>135 366</b>	<b>578 078</b>	<b>100 235 498</b>

FONTE: PML/Secretaria de Fazenda – Cadastro Imobiliário – DTI Dez/2010

Organização dos dados: PML/SEPLAN/DP/Gerência de Pesquisas e Informações

PERFIL DO MUNICÍPIO DE LONDRINA – 2011 (Ano-Base 2010)

Tabela 132 - Área Construída, por Uso, no Município de Londrina - 2010

DISCRIMINAÇÃO	SEM USO	AGROPECUÁRIA	RESIDENCIAL	INDUSTRIAL	COMÉRCIO / SERVIÇOS	ESPORTE/ DIVERSÃO	SAÚDE	ENSINO	CULTURA	TEMPLO	TOTAL
Espírito Santo	-	-	2 323	-	-	-	-	252	-	699	3 275
Guaravera	-	-	31 623	-	7 050	54	246	470	-	1 547	40 993
Irerê	-	-	19 394	22 923	2 419	816	137	960	-	1 478	48 129
Lerrovilhe	-	-	22 993	-	4 384	41	-	425	59	1 337	29 241
Londrina – Sede	-	-	16 098 246	625 838	4 694 821	127 417	215 964	467 340	29 692	203 891	22 463 213
Maravilha	-	-	8 846	-	888	-	-	414	-	655	10 805
Paiquerê	-	-	21 410	-	4 590	-	279	483	-	1 262	28 024
São Luiz	-	-	9 940	19	1 810	-	189	378	-	531	12 868
Warta	-	-	34 269	738	10 316	432	250	1 000	-	1 340	48 348
<b>Total</b>	<b>0</b>	<b>0</b>	<b>16 249 047</b>	<b>649 520</b>	<b>4 726 281</b>	<b>128 763</b>	<b>217 067</b>	<b>471 725</b>	<b>29 752</b>	<b>212 743</b>	<b>22 684 901</b>

FONTE: PML/Secretaria de Fazenda – Cadastro Imobiliário – DTI Dez/2010

<sup>(1)</sup> Foi constatado que imóveis que contenha alguma benfeitoria necessariamente terá que ser caracterizado com um tipo de construção não sendo indicado como área sem uso.

Organização dos dados: PML/SEPLAN/DP/Gerência de Pesquisas e Informações

PERFIL DO MUNICÍPIO DE LONDRINA – 2011 (Ano-Base 2010)

Tabela 133 - Número de Unidades, por Uso, no Município de Londrina – 2010

DISCRIMINAÇÃO	SEM USO	AGROPECUÁRIA	RESIDENCIAL	INDUSTRIAL	COMÉRCIO /SERVIÇOS	ESPORTE/ DIVERSÃO	SAÚDE	ENSINO	CULTURA	TEMPLO	TOTAL
Espírito Santo	73	-	158	1	24	-	1	1	-	3	261
Guaravera	161	-	519	-	74	2	1	2	-	5	764
Irerê	228	-	304	12	19	6	2	4	-	8	583
Lerrovilhe	233	-	450	-	41	1	-	3	1	7	736
Londrina – Sede	39 691	-	154 376	635	21 389	271	309	501	30	606	217 808
Maravilha	153	-	122	-	11	1	1	1	-	4	293
Paiquerê	69	-	324	-	32	-	1	2	-	5	433
São Luiz	65	-	54	-	-	-	-	-	-	3	122
Warta	255	-	430	1	59	1	1	2	-	8	757
<b>Total</b>	<b>40 928</b>	<b>0</b>	<b>156 737</b>	<b>649</b>	<b>21 649</b>	<b>282</b>	<b>316</b>	<b>516</b>	<b>31</b>	<b>649</b>	<b>221 757</b>

FONTE: PML/Secretaria de Fazenda – Cadastro Imobiliário – DTI Dez/2010

Organização dos dados: PML/SEPLAN/DP/Gerência de Pesquisas e Informações



PERFIL DO MUNICÍPIO DE LONDRINA – 2011 (Ano-Base 2010)

Tabela 134 - Receita Arrecadada no Município de Londrina, Segundo Esferas Governamentais – 1996/2010

ANO	MUNICIPAL		ESTADUAL		FEDERAL	
	Arrecadada (R\$)	Em US\$	Arrecadada (R\$)	Em US\$	Arrecadada (R\$) (*)	Em US\$
1996	109 721 033,95	105 806 204	124 231 406,13	119 798 849	138 116 904,00	133 188 914
1997	123 096 671,41	110 499 705	107 669 974,51	96 651 683	132 694 999,00	119 115 798
1998	347 950 803,51	288 516 421	111 341 381,04	92 322 870	150 528 638,00	124 816 449
1999	167 292 440,44	90 771 807	145 208 129,61	78 789 001	...	...
2000	171 473 734,43	87 352 896	171 056 401,67	87 140 296	...	...
2001	201 255 005,27	85 169 278	299 461 987,31	126 729 575	...	...
2002	255 196 349,50	70 379 578	220 816 288,80	60 898 039	381 696 657,00	105 266 590
2003	261 956 818,66	89 560 948	240 983 139,73	82 390 215	442 096 024,00	151 149 107
2004	440 738 000,00	162 167 194	304 927 600,33	112 196 482	391.429.440,72	144.024.372
2005	456 915 133 01	199 954 108	346 834 478,31	151 780 875	364 019 264,44	159.301.240
2006	499 649 343,86	232 449 101	374 198 800,00	174.086.439	453.747.178,78	211.094.291
2007	554 473 839,67	310 542 615	401 644 929,74	224 948 154	1 066 537 096,00	597 332 453
2008	699 416 826,97	292 105 256	437 114 600,00	182 557 049	1 398 430 976,00	584 042 338
2009	684 500 793,79	391 076 269	482 493 858,90 <sup>(1)</sup>	275 663 519	1 544 315 667,16	882 314 841
2010	786 929 090,83	464 703 608	517 494 800,00	305 595 134	2 043 155 635,00	1 206 540 471

FONTES: Delegacia da Receita Federal em Londrina

8ª Delegacia Regional da Receita Estadual

PML/Secretaria Municipal de Fazenda/Diretoria Contábil-Financeira (Balanços) [www.fazenda.pr.gov.br](http://www.fazenda.pr.gov.br) (link Contas Públicas/Gestão do Dinheiro Público/Repasse aos Municípios e Municípios/Índice de Participação)

NOTAS: Para a conversão dos valores em dólar, foram utilizados os seguintes valores de real/dólar (média mensal), referentes ao mês de dezembro de cada ano, da Revista Suma Econômica: 1995 – 0,968; 1996 – 1,037; 1997 – 1,114; 1998 – 1,206; 1999 – 1,843; 2000 – 1,963; 2001 – 2,363; 2002 – 3,626

Para a conversão dos valores em dólar, foram utilizados os seguintes valores de real/dólar (média mensal), referentes ao mês de dezembro de cada ano, do Banco Central: 2003 – 2,9249; 2004 – 2,7178; 2005 – 2,2851; 2006 – 2,1495; 2007 – 1,7855; 2008 – 2,3944; 2009 – 1,7503; 2010 – 1,6934.

A partir de 2004, os dados de arrecadação municipal referem-se à receita consolidada (Adm Direta e Indireta). A partir de 2004, a arrecadação estadual refere-se à soma de ICMS e IPVA. (\*) Altera em função de restituições, retificações, compensações e outras rubricas. (1) IPVA 100% sem a dedução do FUNDEB. Não se fundamenta no índice do FPM.

Organização dos dados: PML/SEPLAN/DP/Gerência de Pesquisas e Informações.

PERFIL DO MUNICÍPIO DE LONDRINA – 2011 (Ano-Base 2010)

Tabela 135 - ICMS Arrecadado (75%), por Atividades, no Município de Londrina – 1994/2010

Em R\$

ANO	INDÚSTRIA		COMÉRCIO		PRODUÇÃO PRIMÁRIA		OUTROS <sup>(1)</sup>		TOTAL	
	Arrecadado	Em US\$	Arrecadado	Em US\$	Arrecadado	Em US\$	Arrecadado	Em US\$	Arrecadado	Em US\$
1994	16 927 523	19 914 733	20 390 219	23 988 493	5 384 409	6 334 599	2 831 506	3 331 184	45 533 657	53 569 008
1995	26 686 393	27 568 588	26 570 850	27 449 225	4 705 406	4 860 957	17 676 500	18 260 847	75 639 149	78 139 617
1996	17 082 673	16 473 166	28 515 400	27 497 975	4 641 228	4 475 630	26 546 456	25 599 283	76 785 757	74 046 053
1997	10 031 454	9 004 896	30 332 572	27 228 521	1 910 033	1 714 572	27 965 378	25 103 571	70 239 437	63 051 559
1998	7 628 130	6 325 149	30 018 098	24 890 629	1 649 060	1 367 380	34 902 067	28 940 354	74 197 355	61 523 512
1999	9 878 670	5 360 103	41 248 677	22 381 268	4 313 815	2 340 648	38 700 897	20 998 859	94 142 059	51 080 878
2000	22 141 782	11 279 563	60 257 665	30 696 722	1 179 284	600 756	27 909 872	14 217 968	111 488 604	56 795 010
2001	51 800 232	21 921 385	98 154 636	41 538 145	8 223 636	3 480 168	47 065 954	19 917 882	205 244 458	86 857 579
2002	19 805 115	5 461 973	61 949 317	17 084 754	14 877 398	4 102 978	48 257 428	13 308 723	144 889 259	39 958 428
2003	27 204 499	9 301 001	55 087 103	18 833 842	13 263 658	4 534 739	61 410 101	20 995 624	156 965 363	53 665 207
2004	64 424 305	23 704 579	65 365 070	24 050 729	14 453 130	5 317 952	56 832 423	20 911 187	201 074 929	73 984 447
2005	51 495 373	22 535 282	55 122 715	24 122 671	15 986 470	6 995 960	104 433 959	45 702 140	227 038 517	99 356 053
2006	59 491 725	27.677.006	62 606 550	29 126 099	9 591 825	4 462 352	109 905 225	51 130 600	241 595 325	112 396 057
2007	53 207 775	29 799 929	71 089 800	39 815 065	8 167 425	4 574 306	122 423 100	68 565 163	254 888 100	142 754 466
2008	56 686 950	23 674 804	77 998 050	32 575 196	9 916 050	4 141 351	128 497 950	53 666 033	273 098 925	114 057 353
2009	54 960 372	31 400 543	77 666 261	44 373 113	9 574 457	5 470 180	157 163 734	89 792 455	299 364 825	171 036 293
2010	52 859 475	31 214 996	105 115 350	62 073 550	12 729 450	7 517 095	151 854 225	89 674 161	322 558 575	190 479 848

FONTE: Secretaria de Estado da Fazenda – SEFA/Coordenação da Receita do Estado/8ª Delegacia Regional da Receita/Inspecoria Regional de Arrecadação

NOTA: Para a conversão dos valores em dólar, foram utilizados os seguintes valores de real/dólar (média mensal), referentes ao mês de dezembro de cada ano, da Revista Suma Econômica:

1994 – 0,850; 1995 – 0,968; 1996 – 1,037; 1997 – 1,114; 1998 – 1,206; 1999 – 1,843; 2000 – 1,963; 2001 – 2,363; 2002 – 3,626.

Para a conversão dos valores em dólar, foram utilizados os seguintes valores de real/dólar (média mensal), referentes ao mês de dezembro de cada ano, do Banco Central: 2003 – 2,9249; 2004 – 2,7178; 2005 – 2,2851; 2006 – 2,1495; 2007 – 1,7855; 2008 – 2,3944; 2009 – 1,7503; 2010 – 1,6934.

(<sup>1</sup>) Outros: Inclui arrecadação do ITCMD e Taxas Diversas.

Organização dos Dados: PML/SEPLAN/DP/Gerência de Pesquisas e Informações

PERFIL DO MUNICÍPIO DE LONDRINA – 2011 (Ano-Base 2010)

Tabela 136 – Receita Tributária Estadual de IPVA e ICMS (100%) de Londrina – 2003/2010

ANO	IMPOSTOS ESTADUAIS (R\$ 1,00)		
	IPVA (100%)	ICMS (100%)	TOTAL
2003	31 695 988,58	209 287 151,15	240 983 139,73
2004	36 827 694,73	268 099 905,60	304 927 600,33
2005	44 116 455,38	302 718 022,93	346 834 478,31
2006	52 071 700,00	322 127 100,00	374 198 800,00
2007	61 794 129,74	339 850 800,00	401 644 929,74
2008	72 982 700,00	364 131 900,00	437 114 600,00
2009	83 340 757,42	399 153 101,59	482 493 858,90
2010	87 416 700,00	430 078 100,00	517 494 800,00

FONTE: Secretaria de Estado da Fazenda – SEFA/Coordenação da Receita do Estado/8ª Delegacia Regional da Receita/Inspetoria Regional de Arrecadação

Organização dos dados: PML/SEPLAN/DP/Gerência de Pesquisas e Informações

Tabela 137 - ICMS Arrecadado e Repassado ao Município de Londrina – 1996/2010

Em R\$

ANO	ICMS ARRECADADO NO MUNICÍPIO	ICMS REPASSADO AO MUNICÍPIO	%
1996	102 381 010	24 596 056	24,02
1997	93 652 584	23 943 774	25,57
1998	98 929 806	24 915 811	25,18
1999	125 522 747	28 218 957	22,48
2000	148 651 472	36 537 241	24,58
2001	273 659 278	43 407 944	15,86
2002	193 185 679	50 544 480	26,16
2003	209 287 151	56 716 973	27,10
2004	268 099 906	63 284 000	23,60
2005	302 718 023	70 302 802	23,22
2006	322 127 100	74 261 380	23,05
2007	339 850 800	90 783 243	26,71
2008	364 131 900	87 795 940	24,11
2009	399 153 101	88 778 607	22,24
2010	430 078 100	94 493 532	21,97

FONTES: Secretaria de Estado da Fazenda – SEFA/Coordenação da Receita do Estado/8ª Delegacia Regional da Receita/Inspetoria Regional de Arrecadação

PML/Secretaria Municipal de Fazenda/Diretoria Contábil-Financeira (Balanços)

Organização dos Dados: PML/SEPLAN/DP/Gerência de Pesquisas e Informações

PERFIL DO MUNICÍPIO DE LONDRINA – 2011 (Ano-Base 2010)

Tabela 138 - Principais Municípios do Paraná quanto à Distribuição de Cotas do ICMS – 2002-2010

Nº	MUNICÍPIO	PARTICIPAÇÃO EM PERCENTUAL								
		2002	2003	2004	2005	2006	2007	2008	2009	2010
1	Curitiba	14,35	13,70	12,38	11,92	12,37	13,19	13,68	13,48	13,51
2	Araucária	8,22	8,75	8,75	8,44	8,06	8,20	8,33	8,01	7,54
3	S. José dos Pinhais	3,82	4,67	4,93	4,66	4,44	4,82	5,53	6,30	6,48
4	Londrina	3,57	3,35	3,22	3,19	3,12	3,09	2,97	2,86	2,70
5	Foz do Iguaçu	5,02	4,65	4,96	4,52	3,60	3,26	3,12	2,94	2,65
6	Ponta Grossa	2,61	2,92	3,04	2,83	2,81	2,80	2,61	2,49	2,49
7	Maringá	2,13	2,15	2,05	1,99	2,09	2,17	2,26	2,23	2,13
8	Cascavel	1,78	1,82	1,82	1,77	1,67	1,67	1,68	1,71	1,81

FONTE: Secretaria de Estado da Fazenda – SEFA

<Disponível em: [http://www.sefanet.pr.gov.br/FPM\\_DFC/Internet/frmConsultaIndFPM1.asp](http://www.sefanet.pr.gov.br/FPM_DFC/Internet/frmConsultaIndFPM1.asp)

Acesso em: 13 out. 2010.

Organização dos Dados: PML/SEPLAN/DP/Gerência de Pesquisas e Informações

Tabela 139 - Despesa Realizada Pela Administração Direta do Município de Londrina – 2003/2010

Em R\$ 1 000,00

DESPESA	2003	%	2004	%	2005	%	2006	%	2007	%	2008	%	2009	%	2010	%
Corrente	176 467	85,45	181 522	83,54	180 922	88,58	191 953	87,11	195 469	93	251 053	69,61	260 149	83,50	295 072	79,40
De Capital	30 050	14,55	35 754	16,46	23 325	11,42	28 409	12,89	14 808	7	109 591 <sup>(1)</sup>	30,39	51 419	16,50	76 653	20,60
<b>Total</b>	<b>206 517</b>	<b>100</b>	<b>217 276</b>	<b>100</b>	<b>204 247</b>	<b>100</b>	<b>220 362</b>	<b>100</b>	<b>210 278</b>	<b>100</b>	<b>360 644</b>	<b>100</b>	<b>311 568</b>	<b>100</b>	<b>371 725</b>	<b>100</b>

Nota <sup>(1)</sup> O aumento expressivo da despesa de capital deveu-se à operação de crédito e repasse dos títulos adquiridos junto à COHAB, conf. Autorização contida no art.13 da Lei 10.347/2007 no valor de R\$ 55.406.751,25.

FONTE: PML/Secretaria Municipal de Fazenda/Diretoria Contábil-Financeira (Balanços)

**PERFIL DO MUNICÍPIO DE LONDRINA – 2011 (Ano-Base 2010)**

Tabela 140 – Receita da Administração Direta do Município de Londrina – 1995/2010

Em R\$

<b>ANO</b>	<b>RECEITA CORRENTE</b>	<b>RECEITA DE CAPITAL</b>	<b>RECEITA TOTAL</b>	<b>EM US\$</b>
1995	87 271 589,17	6 094 034,23	93 365 623,40	96 452 090
1996	106 124 594,16	3 596 439,79	109 721 033,95	105 806 204
1997	115 947 709,37	7 148 962,04	123 096 671,41	110 499 705
1998	142 832 375,77	205 118 427,74	347 950 803,51	288 516 421
1999	165 864 964,38	1 427 476,06	167 292 440,44	90 771 807
2000	171 370 541,84	103 192,50	171 473 734,43	87 352 896
2001	200 069 937,97	1 185 067,30	201 255 005,27	85 169 279
2002	253 457 950,57	1 738 398,93	255 196 349,50	70 379 578
2003	255 712 430,33	6 244 388,33	261 956 818,66	89 560 949
2004	296 002 000,00	10 822 000,00	306 824 000,00	112 894 253
2005	325 722 432,68	12 593 540,58	338 315 973,26	148 053 028
2006	344.697.965,98	6.585.989,18	351.283.955,16	163.425.892
2007	407 977 625,46	11 801 284,59	419 778 910,05	235 104 402
2008 <sup>(1)</sup>	443 459 834,92	59 874 987,10	503 334 822,02	210 213 340
2009	458 066 709,49	1 061 748,13	459 128 457,62	262 314 150
2010	514 724 574,88	23 666 720,16	538 391 295,04	317 935 098

FONTE: PML/Secretaria de Fazenda/Diretoria Contábil-Financeira (Balanços)

NOTAS: Para a conversão dos valores em dólar, foram utilizados os seguintes valores de real/dólar (média mensal), referentes ao mês de dezembro de cada ano, da Revista Suma Econômica: 1994 – 0,850; 1995 – 0,968; 1996 – 1,037; 1997 – 1,114; 1998 – 1,206; 1999 – 1,843; 2000 – 1,963; 2001 – 2,363; 2002 – 3,626.

Receitas Correntes: provenientes de recursos financeiros recebidos de outras pessoas de direito público ou privado, quando destinados a atender despesas classificáveis em Despesas Correntes.

Receitas de Capital: recursos recebidos de outras pessoas de direito público ou privado destinados a atender despesas classificáveis em Despesas de Capital e, ainda, o superávit do Orçamento Corrente.

Para a conversão dos valores em dólar, foram utilizados os seguintes valores de real/dólar (média mensal), referentes ao mês de dezembro de cada ano, do Banco Central: 2003 – 2,9249; 2004 – 2,7178; 2005 – 2,2851; 2006 – 2,1495; 2007 – 1,7588; 2008 – 2,3944; 2009 – 1,7503 e 2010 – 1,6934.

Nota (1) O aumento expressivo da receita deveu-se à operação de crédito e repasse dos títulos adquiridos junto à COHAB, conf. Autorização contida no art.13 da Lei 10.347/2007 no valor de R\$ 55.406.751,25.

Organização dos dados: PML/SEPLAN/DP/Gerência de Pesquisas e Informações

# Projetos e programas de proteção social



Destine seu  
Imposto de Renda  
para as crianças  
e adolescentes  
em situação de  
vulnerabilidade

# CREAS

Centro de Referência

De acordo com o PNAD 2006 (Pesquisa Nacional por Amostra de Domicílio), a taxa de pobreza dos municípios brasileiros é de 21.3%.

No Brasil, os fenômenos desencadeados na década de 1990, caracterizados pela implantação de programas de transferência de renda com condicionalidades, constituem a principal estratégia nacional de combate à pobreza e revelam as novas dimensões da pobreza e de um novo status, dado à questão social, no cenário brasileiro.

No município de Londrina, o orçamento da assistência social, previsto para o ano de 2010, foi de 6,0% em relação às despesas correntes líquidas do Município. Este investimento soma-se às iniciativas locais, estaduais e federais, de modo a orientar os serviços, programas, projetos e benefícios em conformidade com o Sistema Único de Assistência Social (SUAS), em implantação, desde 2004, pelo Ministério de Desenvolvimento Social e Combate à Fome.

Conforme preconiza o Sistema Único de Assistência Social, os serviços da assistência estão organizados, tendo como base dois níveis de proteção: proteção social básica e proteção social especial - média e alta complexidades.

Os dois níveis de proteção social são operacionalizados por meio de redes socioassistenciais compostas de serviços governamentais e não governamentais, mantidos por meio de convênios entre o Município e organizações da sociedade civil, mediante deliberações do Conselho Municipal de Assistência Social.

O público usuário da política de assistência social constitui de famílias em situação de vulnerabilidade social, sendo que agregam-se, à condição de pobreza, outros indicadores tais como: família monoparental, baixa escolaridade, habitação precária, baixa qualificação profissional, baixo acesso ou uso dos serviços públicos, entre outros. Destacamos que a renda não é o único critério de inserção das famílias nos programas socioassistenciais.

Não obstante, os demais projetos e serviços da Secretaria Municipal de Assistência Social preconizam as estratégias dos programas de combate à pobreza.

FONTE: Secretaria Municipal Assistência Social.

Tabela 141 – Famílias Pobres, Percentual de Pobreza e Cadastro Único de Londrina 2010

<b>DADOS DA POPULAÇÃO LONDRINENSE</b>	
População geral	506 701 <sup>1</sup>
Percentual de pobreza	27%
IDH/M <sup>2</sup>	0,824
<b>Cadastro Único</b>	
Nº de famílias cadastradas	32 641
Nº de pessoas	114 912
Domicílios urbanos	29 346
Domicílios rurais	3 295
Mulheres	69 030
Homens	45 882
Pessoas com deficiência	2 919

FONTE: Secretaria Municipal de Assistência Social.

Nota: <sup>(1)</sup> Censo Demográfico IBGE 2010; <sup>(2)</sup> Índice de Desenvolvimento Humano Municipal.

Organização dos dados: PML/SEPLAN/DP/Gerência de Pesquisas e Informações

Tabela 142 – Proteção Social 2010

<b>Proteção Social Básica</b>		
<b>Categorias de Usuários</b>	<b>Tipo de Serviço</b>	<b>Nº de Atendimentos</b>
Famílias em situação de pobreza e vulnerabilidades	CRAS – Centros Regionais de Assistência Social (10 Unidades)	34 000 famílias
Crianças e Adolescentes	Viva Vida (11 Unidades)	1 500 pessoas
Centro de Formação Cristã	6 Unidades	350 pessoas
Geração de Renda e Inclusão Produtiva	Grupos Produtivos (44 grupos)	108 pessoas
Pró-Jovem Adolescente	08 Coletivos	200 pessoas
População Indígena	Reserva indígena e Centro Cultural kaingáng	300 famílias
<b>Proteção Social Especial</b>		
<b>Categorias de Usuários</b>	<b>Tipo de Serviço</b>	<b>Nº de Atendimentos</b>
Pessoas	CREAS I – Abordagem de Rua (Pop. Rua).	5 638
Criança, Adolescente e Juventude	CREAS II – Medida socioeducativa em meio aberto	794
	CREAS III – Centro de Referência Especializado no Atendimento a Crianças e Adolescentes Vítimas de Violência	1 128
Crianças, Adolescentes e Adultos	Abrigos Acolhimento institucional para crianças, adolescentes e adultos	284
Pessoas com Deficiência	Habilitação e Reabilitação na comunidade – Atendimento em domicílio para pessoas com deficiência e seus familiares	480
Guarda Subsidiada	Colocação de crianças e adolescentes em famílias substitutas	23
<b>Proteção Social Benefícios</b>		
<b>Categoria de Beneficiários</b>	<b>Tipo de Benefício</b>	<b>Quantidade de Benefícios Concedidos</b>
Famílias	• Programa de transferência de renda municipal	1 910 <sup>(1)</sup>
	• Programa de transferência de renda federal	13 500 <sup>(1)</sup>
	• Cupom de alimentação: Valor: R\$ 50,00	2 312
Criança, Adolescentes e Juventude	• Peti	213
	• Programa Prójuvem Adolescente	200
Idosos	• BPC	6 206
Pessoas Com Deficiência	• BPC	4 314
<b>Total</b>		<b>28 655</b>

FONTE: Secretaria Municipal de Assistência Social.

Nota: (1) Referência: dezembro de 2010.

Importante ressaltar que os benefícios acima concedidos à população em vulnerabilidade e risco social e pessoal caracterizam-se como repasse financeiro direto aos beneficiários.

O público total de famílias em situação de pobreza, estimado para o município, é de 40.378 famílias. Os benefícios acima concedidos representam 78,2% de cobertura em repasse de renda às famílias pobres de Londrina.

Organização dos dados: PML/SEPLAN/DP/Gerência de Pesquisas e Informações

PERFIL DO MUNICÍPIO DE LONDRINA – 2011 (Ano-Base 2010)

Tabela 143 - Proteção Social Básica: Serviços – 2010

Categoria dos Usuários dos Serviços	Tipo de Serviço	Nº Atend.	Instituição Executora	Gov (a) Não Gov(b)	Valor/Ano (R\$)
Famílias	Apoio Familiar	4 200	Programa do Voluntariado Paranaense de Londrina - PROVOPAR/Ld	b	805 481,40
		350	Associação Beneficente Amigos da Criança da Vila OK - ABAC	b	64 437,36
		1 050	Associação dos Deficientes Físicos de Londrina - ADEFIL	b	161 093,40
		350	Associação dos Deficientes Visuais de Londrina Região- ADEVILON	b	64 437,36
		350	Associação de Pais e Amigos dos Excepcionais de Londrina - APAE	b	64 437,36
		350	Associação Londrinense Interdisciplinar de AIDS – ALIA	b	64 437,36
		700	Instituto Leonardo Murialdo - Escola Profissional e Social do Menor - EPESMEL	b	128 874,72
		700	AVVI – Associação Viva Vida Integral	b	128 874,72
	<b>Total</b>	<b>8 050</b>			<b>1 482 073,68</b>
Pessoas	Geração de renda e Inclusão Produtiva	2 500	Programa do Voluntariado Paranaense de Londrina - PROVOPAR/Ld	b	600 000,00
		314	Clube das Mães Unidas	b	75 360,00
		200	Associação Londrinense Interdisciplinar de AIDS - ALIA	b	48 000,00
		200	Cáritas Arquidiocesana de Londrina	b	12 000,00
	<b>Total</b>	<b>3 214</b>			<b>735 360,00</b>
<b>Total</b>		<b>11 264</b>			<b>2 217 433,68</b>

continua

PERFIL DO MUNICÍPIO DE LONDRINA – 2011 (Ano-Base 2010)

Tabela 143 - Proteção Social Básica: Serviços – 2010

					continuação	
Categoria dos Usuários Serviços	Tipo de Serviço	Nº Atend.	Instituição Executora	Gov (a) Não Gov(b)	Valor/Ano (R\$)	
Criança, Adolescentes e Juventude	Apoio socioeducativo	1 800	Programa do Voluntariado Paranaense de Londrina - PROVOPAR/Ld (Projeto Viva Vida/CFC)	b	2 400 000,00	
		180	Associação Beneficente Amigos da Criança da Vila OK - ABAC	b	49 920,00	
		132	APMI - Guarda Mirim de Londrina	b	82 368,00	
		280	Comunhão Espírita Cristã de Londrina - Escola Oficina Pestalozzi	b	174 720,00	
		200	Centro Profissionalizante Ágape Smith – CEPAS	b	124 800,00	
		60	Ministério Evangélico Pró-Vida - MEPROVI Pequeninós	b	37 440,00	
		60	Associação Cristã Evangelizadora Beneficente - ACEB--Projeto Nova Vida	b	37 440,00	
		300	Associação Brasileira de Educação e Cultura - ABEC - Cesomar	b	187 200,00	
		200	Instituto Leonardo Murialdo - Escola Profissional e Social do Menor - EPESMEL	b	124 800,00	
		50	Centro de Educação Infantil Boa Esperança	b	31 200,00	
		80	Casa do Caminho	b	49 920,00	
		50	SOMA	b	31 200,00	
		120	AME – Associação Mãos Estendidas	b	74 880,00	
		50	ASS – Associação Solidariedade Sempre	b	31 200,00	
	<b>Total</b>		<b>3 562</b>			<b>3 437 088,00</b>
	Apoio Socioeducativo (Projovem)	25	Instituto Leonardo Murialdo - Escola Profissional e Social do Menor - EPESMEL	b	22 914,00	
		150	Programa Voluntariado Paranaense – PROVOPAR	b	206 226,00	
	<b>Total</b>		<b>175</b>			<b>229 140,00</b>
	Educação Profissional a Adolescentes	216	APMI - Guarda Mirim de Londrina	b	94 224,00	
		85	Núcleo Espírita Irmã Scheilla	b	43 860,00	
670		Instituto Leonardo Murialdo - Escola Profissional e Social do Menor – EPESMEL	b	335 592,00		
<b>Total</b>		<b>971</b>			<b>473 676,00</b>	
<b>Total</b>					<b>4 139 904,00</b>	
<b>Total – Proteção Social Básica</b>					<b>6 357 337,68</b>	

FONTE: Secretaria Municipal de Assistência Social - Organização dos dados: PML/SEPLAN/DP/Gerência de Pesquisas e Informações. - Nota: a – Serviço governamental/ b – Serviço Não Governamental

PERFIL DO MUNICÍPIO DE LONDRINA – 2011 (Ano-Base 2010)

Tabela 144 - Proteção Social Especial: Serviços de Média Complexidade - 2010

Categoria dos Usuários dos Serviços	Tipo de Serviço	Metas Conveniadas	Nº Atendimento	Instituição Executora	Gov (a) Não Gov(b)	Valor/ Meta (R\$)	Valor/Ano (R\$)
Pessoas	Sinal Verde	Variável	386 Adultos 381 Crianças e Adolescentes	Instituto Leonardo Murialdo - Escola Profissional e Social do Menor - EPESMEL	b	37,97	531 733,68
	<b>Total</b>		<b>767</b>			<b>37,97</b>	<b>531 733,68</b>
Pessoas com Deficiência	Habilitação e Reabilitação da pessoa com Deficiência na Comunidade	240	240	ADEFIL – Associação dos Deficientes Físicos	b	106,00	305 280,00
		80	80	Associação dos Deficientes Visuais de Londrina e Região	b	86,00	82 560,00
		80	80	APAE – Associação de Pais e Amigos dos Excepcionais	b	86,00	82 560,00
		80	80	ILECE – Instituto de Ed. para Cegos	b	86,00	82 560,00
	<b>Total</b>	<b>480</b>	<b>480</b>			<b>364,00</b>	<b>552 960,00</b>
Criança, Adolescentes e Juventude	Murialdo - medida socioeducativa em meio aberto	Variável	372	Instituto Leonardo Murialdo - Escola Profissional e Social do Menor - EPESMEL	b	72,92	325 536,00
	Sentinela – Centro de Referência Especializado no Atendimento a Crianças e Adolescentes Vítimas de Violência	Variável	1 062	Núcleo Social Evangélico de Londrina – NUSELON	b	46,64	594 396,00
	<b>Total</b>		<b>1 434</b>			<b>119,56</b>	<b>919 932,00</b>
<b>Total Média Complexidade</b>		<b>480</b>	<b>2681</b>			<b>521,53</b>	<b>2 004 625,68</b>

FONTE: Secretaria Municipal de Assistência Social.

Nota: a – Serviço governamental.

b – Serviço Não Governamental

Organização dos dados: PML/SEPLAN/DP/Gerência de Pesquisas e Informações

PERFIL DO MUNICÍPIO DE LONDRINA – 2011 (Ano-Base 2010)

Tabela 145 - Proteção Social Especial: Serviços de Alta Complexidade - 2010

Categoria dos Usuários dos Serviços	Tipo de Serviço	Metas Conveniadas	Nº Atendimento	Instituição Executora	Gov (a) Não Gov(b)	Valor/ Meta (R\$)	Valor/Ano (R\$)
Adultos	Abrigo – Adultos	76	76	Casa do Bom Samaritano	b	537,50	490 200,00
		17	17	SOS - Serviços de Obras Sociais de Londrina	b	537,50	109 650,00
	Abrigo – Mulheres adultas	20	22	Projeto Pão da Vida	b	1 057,10	253 704,00
	Abrigo – Homens adultos	25	25	Projeto Pão da Vida	b	494,80	148 440,00
	Abrigo - Pessoas com Deficiências	03	03	Casa do caminho	b	500,00	18 000,00
	<b>Total</b>		<b>141</b>	<b>143</b>			<b>3 126,90</b>
Crianças e Adolescentes	Abrigos	48	Variável: 40	Instituto Leonardo Murialdo - Escola Profissional e Social do Menor – EPESMEL parceria com os abrigos governamentais.	b	844,49	486 428,00
		48	34	Núcleo Social Evangélico de Londrina – NUSELON	b	537,50	309 600,00
		24	24	Casa de Maria – Casa Lar Arte de Viver	b	512,50	147 600,00
		65	52	Lar Anália Franco	b	537,50	419 550,00
	<b>Total</b>		<b>185</b>	<b>150</b>			<b>2 431,99</b>
<b>Total Alta Complexidade</b>		<b>326</b>	<b>293</b>			<b>5 558,89</b>	<b>2 383 172,00</b>

FONTE: Secretaria Municipal de Assistência Social

Nota: a – Serviço governamental.

b – Serviço Não Governamental

Organização dos dados: PML/SEPLAN/DP/Gerência de Pesquisas e Informações

# Londrina sob uma perspectiva de gênero



Londrina pode ser considerada uma cidade privilegiada, no que diz respeito à implementação de políticas públicas para as mulheres. No ano de 1986, foi instalada no município a Delegacia da Mulher, uma das primeiras do país. A cidade foi também uma das primeiras do Brasil a contar com um organismo de políticas para as mulheres. A experiência de Londrina teve início em 1993, com a implantação da Coordenadoria Especial da Mulher (Lei Municipal nº 5.222/92) que, com pouco mais de um ano de existência, já havia conquistado reconhecimento enquanto espaço de defesa dos direitos das mulheres, sendo premiada durante a *1ª Mostra de Experiências Municipais Sobre Defesa da Mulher Contra a Violência*, promovida pelo Instituto Brasileiro de Administração Municipal (IBAM) e Fundação Ford.

Desde a sua implantação, o órgão passou por reformulações até chegar à estrutura atual da Secretaria Municipal de Políticas para as Mulheres (Lei Municipal nº 11.214, de 18 de maio de 2011), órgão que tem a finalidade de fixar diretrizes, coordenar, executar e fazer cumprir as políticas públicas direcionadas às mulheres no âmbito do município de Londrina. Além de manter serviços e desenvolver programas de atendimento às mulheres, a Secretaria Municipal de Políticas para as Mulheres atua na articulação com outros órgãos da administração municipal, visando promover a incorporação da perspectiva de gênero nas demais políticas públicas.

Gênero, nesta perspectiva, deve ser entendido como “uma maneira de se referir à organização social da relação entre os sexos” (SCOTT, 1990, p. 5). Trata-se de uma construção sociocultural, portanto, pode variar de um lugar para outro, de um grupo racial para outro e sofrer transformações no tempo. Sendo assim, falar das questões de gênero é falar das “diferenças e desigualdades entre homens e mulheres por razões sociais e culturais” (FAO, 1996, p. 1).

Em meados do século passado, a escritora Simone de Beauvoir afirmou, sobre as relações de gênero em nível mundial:

Sim, as mulheres, em seu conjunto, são hoje inferiores aos homens, isto é, sua situação oferece-lhes possibilidades menores: o problema consiste em saber se esse estado de coisas deve perpetuar-se. (BEAUVOIR, 1949, p.18)

A existência de uma estrutura organizacional responsável pela promoção da transversalidade de gênero nas políticas públicas é um importante indicador do compromisso do governo local com a redução das desigualdades que

permeiam a vida de homens e mulheres em nossa cidade. Antes de qualquer coisa, a inclusão da perspectiva de gênero nas políticas públicas exige o conhecimento da realidade do masculino e do feminino, de forma a identificar suas demandas, bem como avaliar o impacto das políticas públicas na vida de homens e mulheres, considerando as especificidades de cada grupo.

A pergunta que orienta nosso trabalho é: temos caminhado para a transformação, buscando oferecer igualdade de condições para o pleno desenvolvimento das potencialidades masculinas e femininas, ou há uma tendência a perpetuar velhas desigualdades e antigos estereótipos?

Desta forma, reconhecendo a importância do conhecimento da realidade, como etapa indispensável do processo de formulação e de avaliação das políticas públicas, propomos este capítulo do PERFIL que visa apresentar dados desagregados por sexo, de forma a contribuir para a análise das assimetrias de gênero existentes em diversas áreas. Este capítulo é fruto de um trabalho de parceria entre as Secretarias Municipais de Planejamento e de Políticas para as Mulheres, cujo objetivo é realizar um primeiro esboço da realidade londrinense relacionada a gênero.

Parte-se de uma análise dos aspectos demográficos, verificando como está a distribuição da população por sexo, faixas etárias e grupos raciais. Os indicadores que norteiam nosso olhar são os de educação, trabalho e renda, participação política e saúde. Boa parte das informações foi retirada dos Censos Demográficos do IBGE. Os dados sobre educação foram retirados, também, do site do Instituto Nacional de Estudos e Pesquisas Educacionais (INEP), órgão responsável pela sistematização dos Censos Escolares realizados anualmente. As principais fontes de informações relativas à saúde e violência doméstica e sexual foram: Secretaria Municipal da Saúde, Secretaria Municipal de Políticas para as Mulheres e Delegacia da Mulher.

Nosso objetivo é estimular o debate e a formulação de políticas voltadas para a redução das assimetrias entre os gêneros e, conseqüentemente, para a melhoria das condições de vida de todos os cidadãos e cidadãs londrinenses!

## REFERÊNCIAS

BEAUVOIR, S. O Segundo Sexo: fatos e mitos. Rio de Janeiro: Nova Fronteira.

FAO - Fundo das Nações Unidas para Agricultura e Alimentação. Vocabulário referido a gênero. Org. e tradução de Silvana Aparecida Mariano. Londrina: Prefeitura do Município de Londrina/Secretaria Municipal da Mulher, 2003.

SCOTT, Joan. Gênero: uma categoria útil de análise histórica. Educação e Realidade, Porto Alegre, v. 16, n. 2, p. 5-22, jul./dez. 1990.

PERFIL DO MUNICÍPIO DE LONDRINA – 2011 (Ano-Base 2010)

Tabela 146 – Evolução da População do Município de Londrina, por Faixa Etária e Sexo – 1960/2010

FAIXAS ETÁRIAS	ANO															
	1960				1980				2000				2010			
	Masculino	%	Feminino	%	Masculino	%	Feminino	%	Masculino	%	Feminino	%	Masculino	%	Feminino	%
até 9 anos	20 249	15,14	19 337	14,46	35 623	11,81	34 831	11,54	38 734	8,66	37 273	8,34	33 494	6,61	32 222	6,36
10 a 19 anos	15 306	11,44	15 781	11,80	34 754	11,52	35 996	11,93	42 005	9,40	41 545	9,29	40 953	8,08	40 271	7,95
20 a 29 anos	13 000	9,72	12 193	9,12	26 832	8,89	30 244	10,02	37 887	8,47	39 986	8,94	43 933	8,67	45 537	8,98
30 a 39 anos	8 437	6,31	7 582	5,67	19 041	6,31	20 301	6,73	33 863	7,57	38 292	8,57	37 419	7,38	40 182	7,93
40 a 49 anos	5 885	4,40	5 020	3,75	14 591	4,89	14 260	4,73	26 651	5,96	30 916	6,92	33 440	6,60	38 497	7,60
50 a 59 anos	3 462	2,59	2 778	2,08	9 576	3,17	9 152	3,03	17 775	3,98	20 358	4,55	25 651	5,06	30 626	6,05
60 a 69 anos	1 910	1,43	1 399	1,05	5 287	1,75	5 374	1,78	11 362	2,54	13 093	2,93	16 164	3,19	19 804	3,90
70 anos e mais	676	0,51	582	0,44	2 844	0,94	2 861	0,95	7 539	1,69	9 786	2,19	12 005	2,37	16 503	3,26
Idade Ignorada	55	0,04	87	0,07	74	0,02	70	0,02	-	-	-	-	-	-	-	-
<b>Total</b>	<b>68 980</b>	<b>51,58</b>	<b>64 759</b>	<b>48,42</b>	<b>148 622</b>	<b>49,26</b>	<b>153 089</b>	<b>50,74</b>	<b>215 816</b>	<b>48,27</b>	<b>231 249</b>	<b>51,73</b>	<b>243 059</b>	<b>47,96</b>	<b>263 642</b>	<b>52,03</b>

FONTE: IBGE - Censos Demográficos 1960, 1980, 2000 e Sinopse do Censo Demográfico 2010.

PERFIL DO MUNICÍPIO DE LONDRINA – 2011 (Ano-Base 2010)

Tabela 147 - População Residente por Cor ou Raça, Sexo, Situação do Domicílio e Grupos de Idade - Município de Londrina - 2000

POPULAÇÃO RESIDENTE (PESSOAS)										
COR OU RAÇA	GRUPOS DE IDADE	Sexo x situação do domicílio								
		Total			Homens			Mulheres		
		Total	Urbana	Rural	Total	Urbana	Rural	Total	Urbana	Rural
TODAS AS RAÇAS	até 4 anos	37 346	36 157	1 189	19 167	18 573	594	18 179	17 584	595
	5 a 9 anos	38 661	37 288	1 373	19 648	18 981	667	19 013	18 307	706
	10 a 14 anos	40 260	38 847	1 413	20 465	19 754	711	19 795	19 093	702
	15 a 19 anos	43 290	41 825	1 465	21 540	20 797	743	21 750	21 028	722
	15 a 17 anos	24 912	23 969	943	12 378	11 915	463	12 534	12 054	479
	18 e 19 anos	18 378	17 856	522	9 162	8 882	280	9 216	8 974	243
	20 a 24 anos	41 808	40 655	1 153	20 344	19 712	632	21 464	20 943	521
	25 a 29 anos	36 065	35 050	1 015	17 543	16 968	575	18 522	18 082	440
	30 a 39 anos	72 155	70 108	2 047	33 863	32 804	1 059	38 292	37 305	987
	40 a 49 anos	57 772	56 115	1 657	26 672	25 785	888	31 100	30 330	770
	50 a 59 anos	38 133	37 007	1 126	17 725	17 104	620	20 408	19 903	506
	60 a 69 anos	24 455	23 692	763	11 361	10 904	457	13 094	12 788	306
	70 a 79 anos	12 658	12 313	345	5 717	5 523	194	6 941	6 790	151
	80 anos ou mais	4 462	4 310	152	1 772	1 696	76	2 690	2 614	76
	<b>Total</b>		<b>447 065</b>	<b>433 369</b>	<b>13 696</b>	<b>215 816</b>	<b>208 601</b>	<b>7 215</b>	<b>231 249</b>	<b>224 768</b>

continua

PERFIL DO MUNICÍPIO DE LONDRINA – 2011 (Ano-Base 2010)

Tabela 147 - População Residente por Cor ou Raça, Sexo, Situação do Domicílio e Grupos de Idade - Município de Londrina – 2000

continuação

		POPULAÇÃO RESIDENTE (PESSOAS)								
COR OU RAÇA	GRUPOS DE IDADE	Sexo x situação do domicílio								
		Total			Homens			Mulheres		
		Total	Urbana	Rural	Total	Urbana	Rural	Total	Urbana	Rural
BRANCA	até 4 anos	29 334	28 402	931	14 954	14 492	463	14 379	13 911	468
	5 a 9 anos	28 532	27 597	935	14 315	13 890	424	14 217	13 706	511
	10 a 14 anos	29 613	28 591	1 023	15 176	14 622	554	14 437	13 969	469
	15 a 19 anos	31 571	30 492	1 079	15 506	14 974	532	16 065	15 518	547
	15 a 17 anos	18 009	17 329	680	8 875	8 544	331	9 134	8 785	350
	18 e 19 anos	13 562	13 163	399	6 631	6 430	201	6 931	6 734	197
	20 a 24 anos	31 123	30 352	771	14 712	14 281	430	16 411	16 070	341
	25 a 29 anos	26 858	26 173	685	12 867	12 469	398	13 992	13 704	288
	30 a 39 anos	53 295	51 893	1 403	24 629	23 965	664	28 666	27 927	739
	40 a 49 anos	42 695	41 692	1 003	19 347	18 825	522	23 348	22 867	481
	50 a 59 anos	28 253	27 504	749	13 007	12 624	383	15 246	14 880	366
	60 a 69 anos	17 617	17 106	511	8 092	7 808	284	9 524	9 298	227
	70 a 79 anos	9 548	9 283	265	4 128	3 977	150	5 420	5 305	115
	80 anos ou mais	3 195	3 114	81	1 204	1 172	33	1 990	1 942	48
	<b>Total</b>	<b>331 634</b>	<b>322 198</b>	<b>9 437</b>	<b>157 938</b>	<b>153 100</b>	<b>4 838</b>	<b>173 697</b>	<b>169 098</b>	<b>4 599</b>

continua

PERFIL DO MUNICÍPIO DE LONDRINA – 2011 (Ano-Base 2010)

Tabela 147 - População Residente por Cor ou Raça, Sexo, Situação do Domicílio e Grupos de Idade - Município de Londrina - 2000

continuação

POPULAÇÃO RESIDENTE (PESSOAS)										
COR OU RAÇA	GRUPOS DE IDADE	Sexo x situação do domicílio								
		Total			Homens			Mulheres		
		Total	Urbana	Rural	Total	Urbana	Rural	Total	Urbana	Rural
PRETA	até 4 anos	707	694	13	343	339	5	364	355	9
	5 a 9 anos	961	947	14	567	558	9	394	389	5
	10 a 14 anos	1 242	1 232	10	574	569	5	668	663	6
	15 a 17 anos	816	798	18	391	373	18	425	425	-
	18 e 19 anos	566	561	6	289	283	6	277	277	-
	20 a 24 anos	1 325	1 297	28	804	784	20	521	513	8
	25 a 29 anos	1 532	1 510	21	879	862	17	653	648	5
	30 a 39 anos	2 835	2 785	51	1 358	1 320	38	1 478	1 465	13
	40 a 49 anos	2 380	2 253	127	1 131	1 037	94	1 249	1 216	33
	50 a 59 anos	1 335	1 312	24	560	549	11	775	762	13
	60 a 69 anos	772	768	4	330	326	4	442	442	-
	70 a 79 anos	524	516	8	248	239	8	276	276	-
	80 anos ou mais	176	176	-	72	72	-	104	104	-
	<b>Total</b>	<b>15 171</b>	<b>14 847</b>	<b>324</b>	<b>7 545</b>	<b>7 311</b>	<b>235</b>	<b>7 626</b>	<b>7 536</b>	<b>90</b>

continua

PERFIL DO MUNICÍPIO DE LONDRINA – 2011 (Ano-Base 2010)

Tabela 147 - População Residente por Cor ou Raça, Sexo, Situação do Domicílio e Grupos de Idade - Município de Londrina - 2000

continuação

POPULAÇÃO RESIDENTE (PESSOAS)										
COR OU RAÇA	GRUPOS DE IDADE	Sexo x situação do domicílio								
		Total			Homens			Mulheres		
		Total	Urbana	Rural	Total	Urbana	Rural	Total	Urbana	Rural
AMARELA	até 4 anos	661	661	-	403	403	-	259	259	-
	5 a 9 anos	716	716	-	379	379	-	337	337	-
	10 a 14 anos	1 026	980	46	529	507	21	497	473	25
	15 a 17 anos	915	897	19	411	411	-	504	486	-
	18 e 19 anos	668	641	28	305	290	15	363	351	-
	20 a 24 anos	1 163	1 117	46	464	440	24	699	677	-
	25 a 29 anos	1 097	1 057	40	458	424	33	639	632	-
	30 a 39 anos	2 257	2 241	16	1 076	1 060	16	1 181	1 181	-
	40 a 49 anos	2 223	2 217	7	1 026	1 026	-	1 197	1 191	-
	50 a 59 anos	2 089	2 001	87	840	786	54	1 249	1 215	-
	60 a 69 anos	1 901	1 834	67	866	816	50	1 035	1 017	-
	70 a 79 anos	870	870	-	475	475	-	394	394	-
	80 anos ou mais	483	438	44	201	172	28	282	266	16
	<b>Total</b>	<b>16 068</b>	<b>15 669</b>	<b>400</b>	<b>7 431</b>	<b>7 190</b>	<b>242</b>	<b>8 637</b>	<b>8 479</b>	<b>158</b>

continua

PERFIL DO MUNICÍPIO DE LONDRINA – 2011 (Ano-Base 2010)

Tabela 147 - População Residente por Cor ou Raça, Sexo, Situação do Domicílio e Grupos de Idade - Município de Londrina - 2000

continuação

POPULAÇÃO RESIDENTE (PESSOAS)										
COR OU RAÇA	GRUPOS DE IDADE	Sexo x situação do domicílio								
		Total			Homens			Mulheres		
		Total	Urbana	Rural	Total	Urbana	Rural	Total	Urbana	Rural
PARDA	até 4 anos	6 513	6 269	244	3 404	3 278	126	3 108	2 991	118
	5 a 9 anos	8 252	7 842	410	4 312	4 084	228	3 940	3 758	182
	10 a 14 anos	8 192	7 858	334	4 120	3 988	131	4 072	3 870	202
	15 a 17 anos	5 064	4 851	213	2 651	2 548	103	2 414	2 303	111
	18 e 19 anos	3 481	3 400	81	1 894	1 846	48	1 587	1 554	33
	20 a 24 anos	8 014	7 706	308	4 290	4 132	158	3 724	3 574	150
	25 a 29 anos	6 419	6 155	264	3 263	3 140	123	3 155	3 015	141
	30 a 39 anos	13 411	12 834	578	6 609	6 268	341	6 802	6 566	236
	40 a 49 anos	10 172	9 683	489	5 021	4 769	251	5 152	4 914	238
	50 a 59 anos	6 285	6 019	266	3 230	3 057	172	3 055	2 962	93
	60 a 69 anos	3 987	3 807	180	2 004	1 885	119	1 983	1 922	62
	70 a 79 anos	1.660	1 589	71	835	799	35	826	790	36
	80 anos ou mais	591	564	27	294	280	15	296	284	12
	<b>Total</b>		<b>82 041</b>	<b>78 576</b>	<b>3 465</b>	<b>41 926</b>	<b>40 075</b>	<b>1 851</b>	<b>40 115</b>	<b>38 501</b>

continua

PERFIL DO MUNICÍPIO DE LONDRINA – 2011 (Ano-Base 2010)

Tabela 147 - População Residente por Cor ou Raça, Sexo, Situação do Domicílio e Grupos de Idade - Município de Londrina - 2000

continuação

POPULAÇÃO RESIDENTE (PESSOAS)										
COR OU RAÇA	GRUPOS DE IDADE	Sexo x situação do domicílio								
		Total			Homens			Mulheres		
		Total	Urbana	Rural	Total	Urbana	Rural	Total	Urbana	Rural
INDÍGENA	até 4 anos	22	22	-	11	11	-	11	11	-
	5 a 9 anos	60	55	5	15	10	5	45	45	-
	10 a 14 anos	92	92	-	46	46	-	46	46	-
	15 a 17 anos	107	95	12	50	39	12	56	56	-
	18 e 19 anos	31	31	-	11	11	-	20	20	-
	20 a 24 anos	78	78	-	32	32	-	46	46	-
	25 a 29 anos	66	66	-	17	17	-	49	49	-
	30 a 39 anos	214	214	-	123	123	-	91	91	-
	40 a 49 anos	198	173	25	105	92	13	92	81	11
	50 a 59 anos	103	103	-	60	60	-	44	44	-
	60 a 69 anos	119	119	-	49	49	-	70	70	-
	70 a 79 anos	56	56	-	31	31	-	25	25	-
	80 anos ou mais	9	9	-	-	-	-	9	9	-
	<b>Total</b>	<b>1 155</b>	<b>1 114</b>	<b>41</b>	<b>551</b>	<b>521</b>	<b>30</b>	<b>604</b>	<b>592</b>	<b>11</b>

continua

PERFIL DO MUNICÍPIO DE LONDRINA – 2011 (Ano-Base 2010)

Tabela 147 - População Residente por Cor ou Raça, Sexo, Situação do Domicílio e Grupos de Idade - Município de Londrina - 2000

conclusão

POPULAÇÃO RESIDENTE (PESSOAS)										
COR OU RAÇA	GRUPOS DE IDADE	Sexo x situação do domicílio								
		Total			Homens			Mulheres		
		Total	Urbana	Rural	Total	Urbana	Rural	Total	Urbana	Rural
SEM DECLARAÇÃO	até 4 anos	109	109	-	51	51	-	58	58	-
	5 a 9 anos	141	132	9	60	60	-	80	71	9
	10 a 14 anos	95	95	-	21	21	-	74	74	-
	15 a 17 anos	-	-	-	-	-	-	-	-	-
	18 e 19 anos	70	61	9	32	23	9	38	38	-
	20 a 24 anos	105	105	-	43	43	-	62	62	-
	25 a 29 anos	94	90	4	60	56	4	34	34	-
	30 a 39 anos	142	142	-	68	68	-	74	74	-
	40 a 49 anos	105	98	6	42	36	6	62	62	-
	50 a 59 anos	68	68	-	28	28	-	39	39	-
	60 a 69 anos	59	59	-	19	19	-	40	40	-
	70 a 79 anos	-	-	-	-	-	-	-	-	-
	80 anos ou mais	9	9	-	-	-	-	9	9	-
	<b>Total</b>	<b>996</b>	<b>967</b>	<b>29</b>	<b>425</b>	<b>405</b>	<b>20</b>	<b>571</b>	<b>562</b>	<b>9</b>

FONTE: IBGE - Censo Demográfico 2000 (Dados da Amostra)

PERFIL DO MUNICÍPIO DE LONDRINA – 2011 (Ano-Base 2010)

Tabela 148 – Evolução das Matrículas no Município de Londrina, por Nível de Ensino e Sexo – 2000/2010

ANO	INFANTIL (creche e pré-escola)					FUNDAMENTAL					MÉDIO				
	Total	Masculino		Feminino		Total	Masculino		Feminino		Total	Masculino		Feminino	
		Nº	%	Nº	%		Nº	%	Nº	%		Nº	%	Nº	%
2000	14 833	7 645	51,54	7 188	48,46	73 634	38 154	51,82	35 480	48,18	25 335	12 251	48,36	13 084	51,64
2001	16 227	8 356	51,49	7 871	48,51	72 547	37 391	51,54	35 156	48,46	23 940	11 635	48,60	12 305	51,40
2002	16 909	8 654	51,18	8 255	48,82	72 379	37 358	51,61	35 021	48,39	23 720	11 438	48,22	12 282	51,78
2003	17 218	8 848	51,38	8 370	48,62	71 762	37 083	51,67	34 679	48,33	23 906	11 477	48,00	12 429	52,00
2004	19 108	9 722	50,88	9 386	49,12	70 991	36 689	51,68	34 302	48,32	23 565	11 269	47,82	12 296	52,18
2005	19 328	9 908	51,26	9 420	48,74	69 766	36 251	51,96	33 515	48,04	23 213	11 026	47,50	12 187	52,50
2006	19 915	10 233	51,38	9 682	48,62	70 632	36 808	52,11	33 824	47,89	22 389	10 513	46,96	11 876	53,04
2007	18 023	9 280	51,49	8 743	48,51	70 343	36 527	51,93	33 816	48,07	21 437	9 961	46,47	11 476	53,53
2008	18 315	9 393	51,29	8 922	48,71	69 360	36 020	51,93	33 340	48,07	21 175	9 839	46,47	11 336	53,53
2009	18 042	9 231	51,16	8 811	48,84	69 042	36 029	52,18	33 013	47,82	20 919	9 736	46,54	11 183	53,46
2010	17 244	8 918	51,71	8 326	48,28	69 022	35 944	52,07	33 078	47,92	21 164	9 770	46,16	11 394	53,83

FONTE: MEC/INEP  
SEED/SUDE/DAE

Tabela 149 - Evolução de Concluintes no Município de Londrina, por Nível de Ensino e Sexo – 2001/2010

ANO	FUNDAMENTAL					MÉDIO				
	Total	Masculino		Feminino		Total	Masculino		Feminino	
		Nº	%	Nº	%		Nº	%	Nº	%
2001	6 656	3 120	46,87	3 536	53,13	5 617	2 425	43,17	3 192	56,83
2002	6 709	3 116	46,44	3 593	53,56	5 468	2 411	44,09	3 057	55,91
2003	6 488	3 065	47,24	3 423	52,76	5 378	2 339	43,49	3 039	56,51
2004	6 277	2 847	45,36	3 430	54,64	5 313	2 306	43,40	3 007	56,60
2005	5 836	2 613	44,78	3 223	55,22	5 043	2 154	42,71	2 889	57,29
2006 <sup>(1)</sup>	-	-	-	-	-	-	-	-	-	-
2007 <sup>(1)</sup>	-	-	-	-	-	-	-	-	-	-
2008	6 063	2 762	45,56	3 301	54,44	4 759	2 060	43,29	2 699	56,71
2009 <sup>(1)</sup>	-	-	-	-	-	-	-	-	-	-
2010 <sup>(1)</sup>	-	-	-	-	-	-	-	-	-	-

FONTE: MEC/INEP/SEED/SUDE/DAE

<sup>(1)</sup> concluintes 2006, 2007, 2009 e 2010 não informados pelo INEP.

PERFIL DO MUNICÍPIO DE LONDRINA – 2011 (Ano-Base 2010)

Tabela 150 - Evolução das Matrículas e Concluintes do Ensino Superior no Município de Londrina, por Sexo – 2001/2004

ANO	MATRÍCULAS					CONCLUINTES				
	Total	Masculino		Feminino		Total	Masculino		Feminino	
		Nº	%	Nº	%		Nº	%	Nº	%
2001	22 005	9 608	43,66	12 397	56,34	3 853	1 406	36,49	2 447	63,51
2002	24 658	11 334	45,96	13 324	54,04	3 768	1 556	41,30	2 212	58,70
2003	26 480	12 387	46,78	14 093	53,22	4 875	2 011	41,25	2 864	58,75
2004 <sup>(1)</sup>	27 649	12 857	46,50	14 792	53,50	-	-	-	-	-

FONTE: MEC/INEP

<sup>(1)</sup> concluintes a partir de 2004 não informados pelo INEP.

Tabela 151 - População Residente por Cor ou Raça, Frequência na Creche ou Escola no Município de Londrina – 2000

FREQUÊNCIA NA CRECHE OU ESCOLA	COR OU RAÇA													
	Total		Branca		Preta		Amarela		Parda		Indígena		Sem declaração	
	Nº	%	Nº	%	Nº	%	Nº	%	Nº	%	Nº	%	Nº	%
Frequentavam	136 538	30,54	103 313	31,15	4 064	26,79	4 346	27,05	24 186	29,48	322	27,88	308	30,92
Não frequentavam	310 527	69,46	228 322	68,85	11 107	73,21	11 722	72,95	57 855	70,52	833	72,12	688	69,08
<b>Total</b>	<b>447 065</b>	<b>100,00</b>	<b>331 634</b>	<b>100,00</b>	<b>15 171</b>	<b>100,00</b>	<b>16 068</b>	<b>100,00</b>	<b>82 041</b>	<b>100,00</b>	<b>1 155</b>	<b>100,00</b>	<b>996</b>	<b>100,00</b>

FONTE: IBGE- Censo Demográfico 2000 (Resultados da Amostra)

PERFIL DO MUNICÍPIO DE LONDRINA – 2011 (Ano-Base 2010)

Tabela 152 - Pessoas de 15 Anos ou Mais de Idade por Cor ou Raça, Sexo e Anos de Estudo - Município de Londrina – 2000

COR OU RAÇA	GRUPOS DE ANOS DE ESTUDO	SEXO		
		Total	Homens	Mulheres
<b>Total</b>	Sem instrução e menos de 1 ano	24 852	9 341	15 511
	1 a 3 anos	36 082	16 742	19 340
	4 a 7 anos	88 201	44 771	43 431
	8 a 10 anos	68 611	33 459	35 152
	11 a 14 anos	80 192	37 044	43 148
	15 anos ou mais	29 890	13 857	16 033
	Não determinados	2 970	1 324	1 647
	<b>Total</b>	<b>330 798</b>	<b>156 536</b>	<b>174 262</b>
<b>BRANCA</b>	Sem instrução e menos de 1 ano	15 220	5 244	9 976
	1 a 3 anos	23 540	10 616	12 924
	4 a 7 anos	61 106	30 559	30 547
	8 a 10 anos	51 264	24 422	26 842
	11 a 14 anos	66 017	30 231	35 786
	15 anos ou mais	24 876	11 551	13 325
	Não determinados	2 134	870	1 263
	<b>Total</b>	<b>244 156</b>	<b>113 492</b>	<b>130 663</b>
<b>PRETA</b>	Sem instrução e menos de 1 ano	1 811	754	1 057
	1 a 3 anos	1 947	824	1 123
	4 a 7 anos	4 062	2 131	1 931
	8 a 10 anos	2 474	1 390	1 084
	11 a 14 anos	1 616	792	824
	15 anos ou mais	224	58	166
	Não determinados	127	113	15
	<b>Total</b>	<b>12 261</b>	<b>6 062</b>	<b>6 200</b>
<b>AMARELA</b>	Sem instrução e menos de 1 ano	568	193	375
	1 a 3 anos	853	323	530
	4 a 7 anos	2 112	1 008	1 104
	8 a 10 anos	2 200	1 002	1 197
	11 a 14 anos	4 216	1 957	2 259
	15 anos ou mais	3 705	1 626	2 079
	Não determinados	12	12	-
	<b>Total</b>	<b>13 665</b>	<b>6 121</b>	<b>7 544</b>
<b>PARDA</b>	Sem instrução e menos de 1 ano	7 117	3 110	4 007
	1 a 3 anos	9 539	4 866	4 673
	4 a 7 anos	20 323	10 773	9 549
	8 a 10 anos	12 335	6 507	5 828
	11 a 14 anos	8 106	3 968	4 137
	15 anos ou mais	968	537	431
	Não determinados	697	329	369
	<b>Total</b>	<b>59 084</b>	<b>30 090</b>	<b>28 994</b>

continua

PERFIL DO MUNICÍPIO DE LONDRINA – 2011 (Ano-Base 2010)

Tabela 152 - Pessoas de 15 Anos ou Mais de Idade por Cor ou Raça, Sexo e Anos de Estudo - Município de Londrina – 2000

conclusão

COR OU RAÇA	GRUPOS DE ANOS DE ESTUDO	SEXO		
		Total	Homens	Mulheres
INDÍGENA	Sem instrução e menos de 1 ano	96	27	68
	1 a 3 anos	146	91	55
	4 a 7 anos	401	188	213
	8 a 10 anos	190	77	113
	11 a 14 anos	113	70	44
	15 anos ou mais	35	26	9
	Não determinados	-	-	-
	<b>Total</b>	<b>981</b>	<b>479</b>	<b>503</b>
SEM DECLARAÇÃO	Sem instrução e menos de 1 ano	40	12	28
	1 a 3 anos	58	23	35
	4 a 7 anos	198	112	86
	8 a 10 anos	148	61	88
	11 a 14 anos	123	25	98
	15 anos ou mais	82	59	23
	Não determinados	-	-	-
	<b>Total</b>	<b>651</b>	<b>292</b>	<b>358</b>

FONTE: IBGE- Censo Demográfico 2000 (Resultados da Amostra)

Tabela 153 - Evolução das Matrículas da Graduação, por Semestre, na UEL, Segundo o Sexo – 1993 a 1999

ANO	TOTAL	MASCULINO		FEMININO	
		Nº	%	Nº	%
1993 / 1º	10 041	4431	44,12	5610	55,87
1993 / 2º	9 114	4019	44,09	5095	55,90
1994 / 1º	10 097	4434	43,91	5663	56,08
1994 / 2º	9 251	4093	44,24	5158	55,75
1995 / 1º	10 634	4706	44,25	5928	55,74
1995 / 2º	9 405	4204	44,69	5201	55,30
1996 / 1º	9 827	4321	43,97	5506	56,02
1996 / 2º	9 222	4028	43,67	5194	56,32
1997 / 1º	10 262	4417	43,04	5845	56,95
1997 / 2º	10 114	4324	42,75	5790	57,24
1998 / 1º	10 954	4767	43,51	6187	56,48
1998 / 2º	10 927	4748	43,45	6179	56,54
1999 / 1º	11 948	5241	43,86	6707	56,13
1999 / 2º	11 944	5239	43,86	6705	56,13

FONTE: UEL - Universidade Estadual de Londrina/CAE/DAT

PERFIL DO MUNICÍPIO DE LONDRINA – 2011 (Ano-Base 2010)

Tabela 154 - Evolução das Matrículas da Graduação, por Ano, na UEL, Segundo o Sexo – 2000 a 2010

ANO	TOTAL	MASCULINO		FEMININO	
		Nº	%	Nº	%
2000	12 834	5 800	45,19	7 034	54,80
2001	13 372	6 168	46,12	7 204	53,87
2002	13 304	6 353	47,75	6 951	52,24
2003	13 661	6 498	47,56	7 163	52,43
2004	14 198	6 704	47,21	7 494	52,78
2005	13 997	6 589	47,07	7 408	52,93
2006	13 943	6 482	46,49	7 461	53,51
2007	13 877	6 379	45,97	7 498	54,03
2008	13 630	6 217	45,61	7 413	54,39
2009	15 363	6 885	44,82	8 478	55,18
2010	13 370	6 082	45,49	7 288	54,51

FONTE: UEL - Universidade Estadual de Londrina/Prograd/DAT

Tabela 155 - Evolução das Matrículas da Graduação, por Semestre, na UEL, Segundo o Sexo – 2005 A 2010

ANO	TOTAL	MASCULINO		FEMININO	
		Nº	%	Nº	%
2005/1º	14 133	6 676	47,23	7 457	52,76
2005/2º	14 114	6 667	47,23	7 447	52,76
2006/1º	14 089	6 539	46,41	7 550	53,58
2006/2º	14 036	6 513	46,40	7 523	53,59
2007/1º	14 096	6 498	46,09	7 598	53,91
2007/2º	14 032	6 456	46,00	7 576	54,00
2008/1º	14 108	6 425	45,54	7 683	54,46
2008/2º	13 967	6 351	45,47	7 616	54,83
2009/1º	13 788	6 287	45,60	7 501	54,40
2009/2º	13 631	6 206	45,53	7 425	54,47
2010/1º	13 370	6 082	45,49	7 288	54,51
2010/2º	13 368	6 053	45,28	7 315	54,72

FONTE: UEL - Universidade Estadual de Londrina/Prograd/DAT

Tabela 156 – Pessoas de 10 Anos ou Mais de Idade, por Condição de Atividade na Semana de Referência, Segundo o Sexo, no Município de Londrina - 2000

Pessoas de 10 anos ou mais de idade	Condição de atividade na semana de referência				Total
	Economicamente Ativas		Não Economicamente Ativas		
	Número	%	Número	%	
Homens	131 538	56,91	45 463	32,49	177 001
Mulheres	99 606	43,09	94 450	67,51	194 056
<b>Total</b>	<b>231 144</b>	<b>100,00</b>	<b>139 913</b>	<b>100,00</b>	<b>371 057</b>

FONTE: IBGE – Censo Demográfico 2000 (Resultados da Amostra)

PERFIL DO MUNICÍPIO DE LONDRINA – 2011 (Ano-Base 2010)

Tabela 157 - Pessoas de 10 Anos ou Mais de Idade, Ocupadas na Semana de Referência por Sexo e Seção de Atividade do Trabalho Principal - 2000

Seção de atividade do trabalho principal	Variável X Sexo					
	Pessoas de 10 anos ou mais de idade ocupadas na semana de referência (Pessoas)			Pessoas de 10 anos ou mais de idade ocupadas na semana de referência (Percentual)		
	Total	Homens	Mulheres	Total	Homens	Mulheres
<b>Total</b>	<b>200 869</b>	<b>117 151</b>	<b>83 718</b>	<b>100</b>	<b>58,32</b>	<b>41,68</b>
Agricultura, pecuária, silvicultura e exploração florestal	10 550	8 457	2 094	5,25	4,21	1,04
Pesca	82	45	36	0,04	0,02	0,02
Indústria extrativa	107	107	-	0,05	0,05	-
Indústria de transformação	29 134	18 965	10 169	14,5	9,44	5,06
Produção e distribuição de eletricidade, gás e água	701	578	123	0,35	0,29	0,06
Construção	15 827	15 014	813	7,88	7,47	0,4
Comércio, reparação de veículos automotores, objetos pessoais e domésticos	42 638	28 273	14 365	21,23	14,08	7,15
Alojamento e alimentação	10 041	4 583	5 458	5,00	2,28	2,72
Transporte, armazenagem e comunicação	11 396	9 693	1 703	5,67	4,83	0,85
Intermediação financeira	3 734	2 126	1 608	1,86	1,06	0,8
Atividades imobiliárias, aluguéis e serviços prestados às empresas	16 818	11 539	5 279	8,37	5,74	2,63
Administração pública, defesa e seguridade social	7 957	5 198	2 759	3,96	2,59	1,37
Educação	13 677	3 685	9 993	6,81	1,83	4,97
Saúde e serviços sociais	10 558	3 134	7 424	5,26	1,56	3,7
Outros serviços coletivos, sociais e pessoais	9 804	4 417	5 386	4,88	2,2	2,68
Serviços domésticos	16 717	765	15 952	8,32	0,38	7,94
Organismos internacionais e outras instituições extraterritoriais	-	-	-	-	-	-
Atividades mal especificadas	1 126	570	556	0,56	0,28	0,28

FONTE: IBGE – censo Demográfico 2000 (Dados da Amostra)

Notas:

<sup>(1)</sup> A categoria Empregados – com carteira de trabalho assinada inclui os trabalhadores domésticos.

<sup>(2)</sup> A categoria Empregados - outros sem carteira de trabalho assinada inclui os trabalhadores domésticos e os aprendizes ou estagiários sem remuneração

PERFIL DO MUNICÍPIO DE LONDRINA – 2011 (Ano-Base 2010)

Tabela 158 - Pessoas de 10 Anos ou mais de Idade, Ocupadas na Semana de Referência por Cor ou Raça, Sexo e Posição na Ocupação no Trabalho Principal - 2000

PESSOAS DE 10 ANOS OU MAIS DE IDADE, OCUPADAS NA SEMANA DE REFERÊNCIA								
Sexo	Posição na ocupação no trabalho principal	Cor e Raça						Sem declaração
		Total	Branca	Preta	Amarela	Parda	Indígena	
<b>Total homens e mulheres</b>	Empregados	142 105	103 794	6 133	3 689	27 699	450	340
	Conta própria	42 864	32 252	1 165	2 091	7 136	116	105
	Empregadores	10 567	8 743	140	1 086	547	38	14
	Não remunerado em ajuda a membro do domicílio	4 874	3 585	75	345	842	22	4
	Trabalhadores na produção para o próprio consumo	460	312	36	25	87	-	-
	<b>Total</b>	<b>200 869</b>	<b>148 686</b>	<b>7 549</b>	<b>7 236</b>	<b>36 311</b>	<b>626</b>	<b>462</b>
<b>Homens</b>	Empregados	76 855	55 237	3 417	1 596	16 200	258	146
	Conta própria	30 531	22 641	877	1 429	5 446	76	62
	Empregadores	7 774	6 420	120	800	386	38	10
	Não remunerado em ajuda a membro do domicílio	1 683	1 210	44	134	291	-	4
	Trabalhadores na produção para o próprio consumo	309	230	36	-	42	-	-
	<b>Total</b>	<b>117 151</b>	<b>85 739</b>	<b>4 494</b>	<b>3 959</b>	<b>22 365</b>	<b>372</b>	<b>222</b>
<b>Mulheres</b>	Empregados	65.250	48.557	2.717	2.092	11.499	192	194
	Conta própria	12.332	9.611	287	663	1.690	40	42
	Empregadores	2.793	2.323	20	286	161	-	4
	Não remunerado em ajuda a membro do domicílio	3.190	2.375	31	211	551	22	-
	Trabalhadores na produção para o próprio consumo	151	82	-	25	45	-	-
	<b>Total</b>	<b>83.718</b>	<b>62.947</b>	<b>3.055</b>	<b>3.276</b>	<b>13.946</b>	<b>254</b>	<b>240</b>

FONTE: IBGE - Censo Demográfico (Dados da Amostra)

Nota: A categoria Empregados inclui os trabalhadores domésticos e os aprendizes ou estagiários sem remuneração

**GRÁFICO 08**

**Coefficiente de Mortalidade Materna (por 100.000 nascidos vivos), Londrina, 1985 a 2009.**

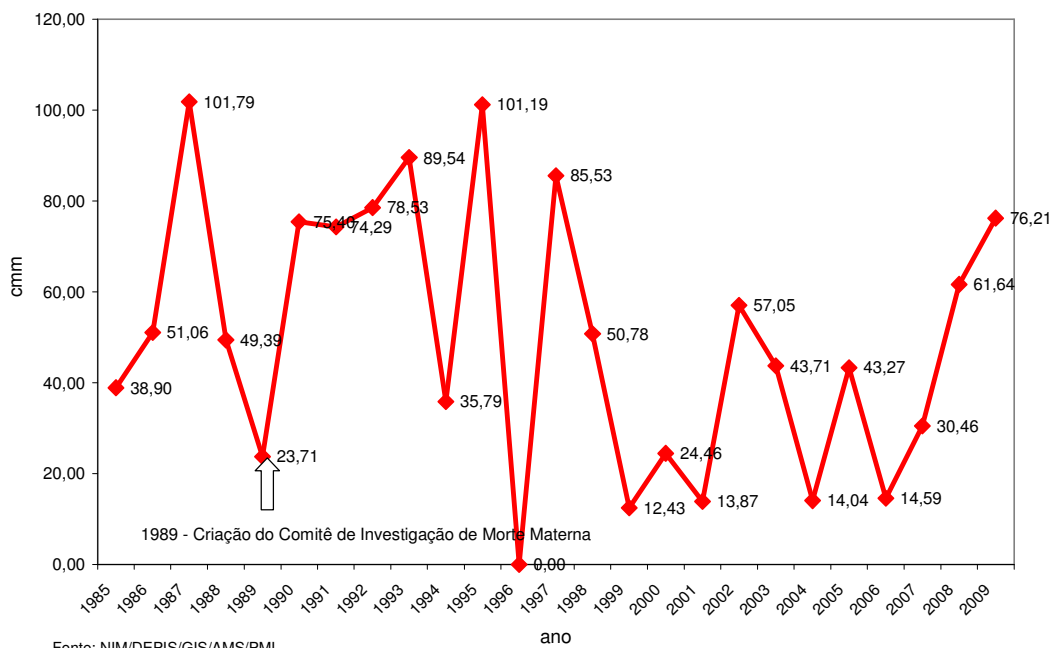

**GRÁFICO 09**

**Coefficiente de Mortalidade Materna (CMM por 100000 Nascidos Vivos), por triênios, 1986 a 2009, residentes em Londrina**

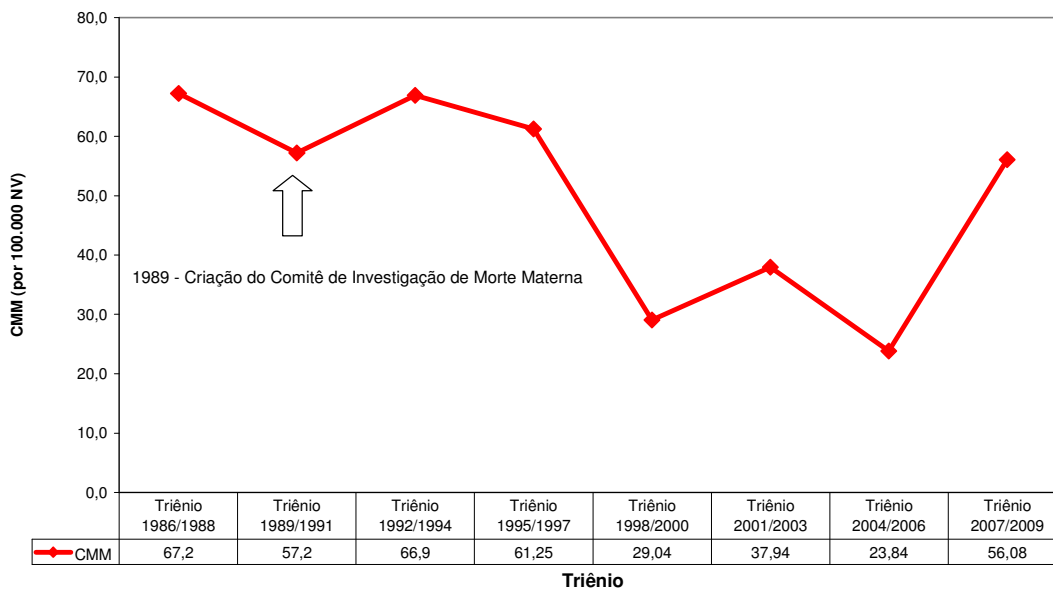

PERFIL DO MUNICÍPIO DE LONDRINA – 2011 (Ano-Base 2010)

Tabela 159 - Caracterização dos Casos Atendidos no Centro de Atendimento à Mulher, do Município de Londrina, conforme o Tipo de Violência, o Ambiente em que ela ocorreu e a Queixa Principal – 2010

Características do caso	NUMERO	%
<b>TIPO DE VIOLÊNCIA</b>		
Emocional	176	54,15
Física	122	37,54
Sexual	13	4,00
Moral	03	0,92
Violência Patrimonial	04	1,23
Outras	07	2,15
<b>Total</b>	<b>325</b>	<b>100,00</b>
<b>QUEIXA PRINCIPAL</b>		
<b>VIOLÊNCIA EMOCIONAL</b>		
Ameaça verbal	81	43,78
Atos Destrutivos	02	1,08
Constrangimento Ilegal	01	0,54
Indução ao Suicídio	-	0
Infidelidade / Adultério	03	1,62
Negação de paternidade	01	0,54
Tortura psicológica	97	52,43
<b>Subtotal</b>	<b>185</b>	<b>100,00</b>
<b>VIOLÊNCIA FÍSICA</b>		
Abandono material	11	9,56
Ameaça à integridade física	10	8,69
Cárcere Privado	01	0,87
Homicídio/ Tentativa	01	0,87
Lesão corporal / espancamento	92	80
<b>Subtotal</b>	<b>115</b>	<b>100,00</b>
<b>VIOLÊNCIA SEXUAL</b>		
Atentado violento ao pudor	-	0
Estupro	12	92,31
Assédio	1	7,69
<b>Subtotal</b>	<b>13</b>	<b>100</b>
<b>Total Geral Queixas</b>	<b>313</b>	<b>100,00</b>
<b>AMBIENTE ONDE OCORREU A VIOLÊNCIA</b>		
Ambiente doméstico – relação conjugal	273	83,74
Ambiente doméstico– relação intrafamiliar	38	11,66
Ambiente público	10	3,07
Casos em que não há violência	05	1,53
<b>Total</b>	<b>326</b>	<b>100,00</b>
<b>DADOS COMPLEMENTARES</b>		
Alcoolismo (por parte do agressor)	89	27,55
Uso de Drogas (por parte do agressor)	37	11,46
Abuso Sexual	05	1,55
Mulheres Chefes Família	27	8,36
<b>Total</b>	<b>158</b>	<b>48,92</b>

FONTE: PML/Secretaria Municipal da Mulher/Centro de Atendimento à Mulher – CAM  
Organização dos dados: PML/SEPLAN/DP/Gerência de Pesquisas e Informações

PERFIL DO MUNICÍPIO DE LONDRINA – 2011 (Ano-Base 2010)

Tabela 160 - Perfil das Mulheres Atendidas no Centro de Atendimento à Mulher, do Município de Londrina – 2010

Características Sociodemográficas	NÚMERO	%
<b>ESCOLARIDADE</b>		
Analfabetas	03	0,93
Alfabetizadas	03	0,93
Fundamental Incompleto	138	42,72
Fundamental Completo	33	10,22
Médio Incompleto	33	10,22
Médio Completo	76	23,53
Superior Incompleto	15	4,64
Superior Completo	22	6,81
Outros	-	0
<b>Total</b>	<b>323</b>	<b>100,00</b>
<b>ESTADO CIVIL</b>		
Casadas	145	44,89
Separadas/Divorciadas	29	8,98
Solteiras	86	26,63
União Consensual/Convivente	54	16,72
Viúvas	09	2,79
Não Informado	-	0
<b>Total</b>	<b>323</b>	<b>100,00</b>
<b>FAIXA ETÁRIA</b>		
12-18	03	0,93
19-25	58	17,96
26-35	117	36,22
36-45	59	18,27
46-49	31	9,60
50-59	41	12,69
Mais de 60	14	4,33
<b>Total</b>	<b>323</b>	<b>100,00</b>
<b>OCUPAÇÃO</b>		
Empregada	130	40,25
Desempregada	91	28,17
Do Lar	37	11,46
Autônoma	44	13,62
Estudante	04	1,24
Aposentada	15	4,64
Outros	02	0,62
<b>Total</b>	<b>323</b>	<b>100,00</b>
<b>RENDA INDIVIDUAL</b>		
Sem Renda	114	35,29
Até 1 Salário Mínimo	97	30,03
De 1 a 2 Salários Mínimos	90	27,86
De 2 a 3 Salários Mínimos	12	3,72
Mais de 3 Salários Mínimos	08	2,48
Não Informado	02	0,62
<b>Total</b>	<b>323</b>	<b>100,00</b>

FONTE: PML/Secretaria Municipal da Mulher/Centro de Atendimento à Mulher – CAM  
Organização dos dados: PML/SEPLAN/DP/Gerência de Pesquisas e Informações



## 11.1

### O MEIO AMBIENTE NO CENÁRIO MUNDIAL

A preocupação com o meio ambiente, tema constante da atualidade, impõe-se como uma necessidade premente, que deve ser objeto de aprofundada consideração, por parte dos diversos setores da sociedade, e, principalmente, dos governos.

A divulgação, na década de 80, de evidências científicas da possibilidade de ocorrência de cruciais mudanças climáticas em nível mundial, com consequências desastrosas para o planeta, ocasionou uma intensificação das discussões sobre a questão. Os anos 90 foram marcados por uma expressiva mobilização de especialistas e organismos internacionais, com o intuito de traçar um plano mundial para enfrentamento do problema.

Em maio de 1992, foi adotada a Convenção-Quadro das Nações Unidas sobre Mudança do Clima — CQNUMC, firmada no mês seguinte por 155 países, no Rio de Janeiro, durante a II Conferência das Nações Unidas sobre o Meio Ambiente e Desenvolvimento — CNUMAD (Rio 92).

A Convenção, em vigor desde 1994, estabeleceu que as partes signatárias devem, numa responsabilidade comum porém diferenciada,<sup>3</sup> proteger o sistema climático e promover um sistema econômico internacional favorável ao crescimento e ao desenvolvimento sustentáveis.

Desde então, a comunidade internacional tem se empenhado em inúmeras tentativas de implementar as ações acordadas na Rio 92, bem como firmado novos compromissos nesse sentido. Foram realizadas nove Conferências das Partes da Convenção – as COPs, dentre as quais se destaca a COP-3, em 1997, em Kyoto, Japão, que deu origem ao Protocolo de Kyoto, que fixou metas e prazos para a redução das emissões de gases causadores do efeito estufa, a serem cumpridas de 2008 a 2012.

A 9ª Conferência das Partes (COP-9) realizou-se em dezembro de 2003, em Milão, Itália. Fixou definições e regras para projetos de uso e mudança do uso do solo e florestas e debateu o futuro do Protocolo de Kyoto, ainda não ratificado por alguns países industrializados, responsáveis pelas maiores emissões

de gases poluentes, como os EUA, a Austrália e a Rússia. Esta última já sinalizou para a ratificação, que dependerá de decisão de seu parlamento.

## 11.2 A AGENDA 21

Durante a “Rio 92”, vários protocolos e documentos foram aprovados. Um deles foi a Agenda 21, acordo firmado entre 179 países, que contém compromissos para a promoção de mudanças no padrão de desenvolvimento das nações, tendo como base o equilíbrio ambiental e a justiça social.

A Agenda 21 constitui-se num instrumento internacional de construção de um novo paradigma, que busca a harmonização entre desenvolvimento econômico e preservação ambiental, passando pelo conceito de desenvolvimento sustentável.

Segundo o documento *Our Common Future*, conhecido como Relatório Brundtland, apresentado pela Comissão Mundial da ONU sobre o Meio Ambiente e Desenvolvimento - UNCED, em 1987,

Desenvolvimento sustentável é desenvolvimento que satisfaz as necessidades do presente sem comprometer a capacidade de as futuras gerações satisfazerem suas próprias necessidades.<sup>4</sup>

A Agenda 21 abriu caminho para um planejamento estratégico participativo, em nível mundial, nacional e local (Agenda 21 Global, Agenda 21 Nacional e Agenda 21 Local, respectivamente) rumo a um novo padrão de desenvolvimento.

Os países signatários da Agenda 21, aderindo aos seus princípios, têm buscado uma melhor utilização dos recursos naturais e a adoção de tecnologias mais limpas, o que reflete uma crescente conscientização acerca da imperiosa necessidade de assegurar a preservação dos ecossistemas da Terra.

---

<sup>3</sup> Para os países desenvolvidos foram fixadas metas de redução de emissão de gases causadores do efeito estufa.

<sup>4</sup> DESENVOLVIMENTO sustentável. *Ambiente Brasil*. Disponível em: <<http://www.ambientebrasil.com.br/composer.php3?base=./gestao/index.html&conteudo=./gestao/artigos/sustentavel.html>>. Acesso em: 23 set. 2004.

### 11.2.1 A Agenda 21 Global

A Agenda 21 Global indica as estratégias para que o desenvolvimento sustentável seja alcançado. Nesse sentido, identifica atores e parceiros, metodologias para obtenção de consensos e os mecanismos institucionais necessários para sua implementação e monitoramento.

A Agenda 21 Global está estruturada em quatro seções:

- a) *Dimensões sociais e econômicas, onde são discutidas, entre outras, as políticas internacionais que podem ajudar a viabilizar o desenvolvimento sustentável nos países em desenvolvimento, as estratégias de combate à pobreza e à miséria, a necessidade de introduzir mudanças nos padrões de produção e consumo; as inter-relações entre sustentabilidade e dinâmica demográfica, e as propostas para a melhoria da saúde pública e da qualidade de vida dos assentamentos humanos;*
- b) *Conservação e gestão dos recursos para o desenvolvimento:* Diz respeito ao manejo dos recursos naturais (incluindo solos, água, mares e energia) e de resíduos e substâncias tóxicas, de forma a assegurar o desenvolvimento sustentável;
- c) *Fortalecimento do papel dos principais grupos sociais: Aborda as ações necessárias para promover a participação, nos processos decisórios, de alguns dos segmentos sociais mais relevantes. São debatidas medidas destinadas a garantir a participação dos jovens, dos povos indígenas, das ONGs, dos trabalhadores e sindicatos, dos representantes da comunidade científica e tecnológica, dos agricultores e dos empresários (comércio e indústria);*
- d) *Meios de implementação:* Discorre sobre mecanismos financeiros e instrumentos jurídicos, nacionais e internacionais, existentes e a serem criados, com vistas à implementação de programas e projetos orientados para a sustentabilidade.<sup>5</sup>

---

<sup>5</sup> AGENDA 21 – perguntas & respostas. Ministério do Meio Ambiente. Disponível em: <<http://www.mma.gov.br/port/se/agen21/perg.html>>. Acesso em: 23 set. 2004.

### 11.2.2 A Agenda 21 Brasileira

A Constituição de 1988 reflete as preocupações globais com as questões ambientais, assegurando a todo cidadão brasileiro o direito ao meio ambiente ecologicamente equilibrado e de uso comum. O poder público e a coletividade devem preservá-lo e defendê-lo para as gerações presentes e futuras.

Na “Rio 92”, o Brasil assumiu o compromisso de elaborar e implementar sua Agenda 21.

Em fevereiro de 1997, foi criada a Comissão de Políticas de Desenvolvimento Sustentável e da Agenda 21 Brasileira – CPDS, responsável pela condução do processo. A primeira fase, de elaboração da Agenda, encerrada em junho de 1992, adotou uma metodologia participativa, envolvendo governo, setores produtivos e sociedade civil. Para a segunda etapa, de implementação, foi definida a internalização das propostas da Agenda nos Planos Plurianuais de governo, os PPAs.

A CPDS, com base na análise das potencialidades e fragilidades de nosso processo de desenvolvimento, definiu seis eixos temáticos para a construção do documento, a saber: Agricultura Sustentável, Cidades Sustentáveis, Infraestrutura e Integração Regional, Gestão dos Recursos Naturais, Redução das Desigualdades Sociais e Ciência e Tecnologia para o Desenvolvimento Sustentável.

Abriu-se um processo de consultas aos diversos segmentos da sociedade, através de workshops e seminários abertos ao público, organização de discussões e elaboração de documentos de referência sobre cada tema. Ante a constatação de que a discussão deveria ser ampliada, foi elaborado o documento *Agenda 21 Brasileira – Bases para Discussão*, entregue ao presidente da República em junho de 2000. Posteriormente, as consultas e discussões foram ampliadas para debates estaduais e encontros regionais (2000-2001).

O lançamento da Agenda 21 Brasileira, composta de dois documentos – *Agenda 21 Brasileira – Ações Prioritárias* e *Agenda 21 Brasileira – Resultado da Consulta Nacional*, em julho de 2002, marcou o início de sua implementação, desafio considerável para sociedade e governo brasileiros.

---

### 11.2.3 A Agenda 21 Local

A Agenda 21 Local é um processo de planejamento estratégico e participativo que deve envolver os diversos atores sociais de uma localidade, na busca de alternativas para a promoção do desenvolvimento sustentável local, compatibilizando as questões econômicas, sociais e ambientais.

Diversos Estados e Municípios brasileiros deram início e encontram-se em diferentes fases do processo de elaboração de suas Agendas locais. Dados do Ministério do Meio Ambiente indicam que as iniciativas de implantação de Agendas 21 Locais estão se multiplicando.

## 11.3

### A POLÍTICA AMBIENTAL EM LONDRINA

A execução da Política Ambiental de Londrina é de responsabilidade da Secretaria Municipal do Ambiente — SEMA, instituída através da Lei Nº 8.677, de 26 de dezembro de 2001, em substituição à antiga AMA – Autarquia Municipal do Ambiente.

As principais atividades realizadas por essa Secretaria são: Fiscalização de meio ambiente (poda e abate irregular de árvores, poluição da água, do ar e do solo; Poda e/ou erradicação de árvores; Preservação de canteiros e fundos de vale; Plantio de árvores e ornamentais (passeio e fundo de vale); Controle de pragas e doenças nas áreas verdes; Produção de mudas ornamentais e arbóreas; Administração de parques municipais; Apreensão de animais soltos (equinos de grande porte e bovinos); Elaboração de laudos técnicos.

As ações e projetos de educação ambiental são instrumentos eficazes para se perseguir o equilíbrio ecológico e a melhoria da qualidade de vida dos munícipes. As Semanas do Meio Ambiente, realizadas anualmente, no mês de junho, como parte das comemorações do dia mundial do meio ambiente e da ecologia (05/06), representam um espaço tempo importante para a promoção da educação ambiental.

A SEMA também vem formando, através do Projeto Salvo — Serviço Ambiental Voluntário, agentes comunitários para a disseminação de informações voltadas à preservação ambiental.

O trabalho da SEMA é desenvolvido de forma integrada com outros órgãos da administração direta e indireta municipal como as Secretarias de Obras e Pavimentação, Agricultura e Abastecimento Cultura, Educação e Assistência Social a Autarquia de Saúde e a Companhia Municipal de Trânsito e Urbanização — CMTU-LD. Também, interage com órgãos de outras esferas de governo — estadual e federal — e entidades não governamentais.

Mais informações sobre o meio ambiente no município de Londrina, bem como sobre o potencial de atração de investimentos representado pelas nossas riquezas naturais — localização geográfica, recursos hídricos, energéticos, etc. — podem ser encontradas na página da Prefeitura: <<http://www.londrina.pr.gov.br/ambiente>>;<[http://www.londrina.pr.gov.br/idel/cadernos setoriais](http://www.londrina.pr.gov.br/idel/cadernos_setoriais)>.

#### 11.3.1 O Conselho Municipal de Meio Ambiente

O Conselho Municipal de Meio Ambiente — CONSEMMA, criado pela Lei nº 4.806/91, e alterada pela Lei nº 9.285/2003, é o órgão normativo, consultivo, deliberativo e fiscalizador da Política Municipal de Meio Ambiente. Localiza-se no Centro de Educação Ambiental da Secretaria Municipal do Ambiente – SEMA, no Parque Arthur Thomas.

Na composição do Conselho Municipal de Meio Ambiente de Londrina, existem, dentre outros, representantes da Câmara de Vereadores, do Executivo Municipal, do empresariado rural, da indústria, do comércio e da prestação de serviços, dos Institutos de Pesquisa e de Ensino Superior, da Promotoria de Meio Ambiente, de ONGs e Órgãos Ambientais, dos Conselhos de Classe e de todas as regiões e Distritos do Município.

Com a criação do CONSEMMA, os londrinenses passaram a contar, portanto, com um órgão colegiado para debater e deliberar sobre as questões ambientais, gerando práticas que são resultantes do consenso entre seus membros. Os atos dos administradores públicos passaram a ser fiscalizados por representantes da comunidade, eleitos nas Conferências Municipais do Meio Ambiente.

Os conselheiros têm como missão debater e propor soluções para

as questões ambientais em Londrina. Os objetivos básicos do CONSEMMA consistem em implantar, acompanhar e avaliar a Política Municipal do Meio Ambiente.

De acordo com o artigo 3º da Resolução nº 003 do CONSEMMA, de 31 de maio de 2004, o Conselho Municipal de Meio Ambiente tem a seguinte organização: Presidência, Plenária, Comissão Executiva, Secretaria Executiva, Câmaras Técnicas Permanentes ou Temporárias (da Agenda 21 Municipal, do Patrimônio Hídrico, da Fauna e Flora, da Educação Ambiental, de Assuntos Jurídicos) e Comissões específicas e grupos de trabalho temporários.

### 11.3.2 As Conferências Municipais do Meio Ambiente

A 1ª Conferência Municipal do Meio Ambiente, realizada em 8, 9 e 10 de junho de 2001, contou com mais de dois mil participantes. Elegeu, em sua plenária final, os integrantes (primeira composição) do CONSEMMA e definiu metas, estratégias e políticas ambientais para a construção de uma sociedade sustentável, iniciando o processo de construção da Agenda 21 de Londrina.

A 2ª Conferência Municipal do Meio Ambiente, promovida pela SEMA e pelo CONSEMMA, realizou-se nos dias 19, 20 e 21 de dezembro de 2003, com a participação de diversos segmentos da sociedade civil organizada.

Nessa 2ª Conferência, foram realizadas discussões e elencadas prioridades para a Agenda 21 Local. Outra importante conquista foi o redimensionamento da estrutura e da composição do Conselho Municipal do Ambiente, que passou a contar com seis segmentos: 1) Poder Público; 2) ONGs Ambientalistas; 3) Setor Produtivo; 4) Conselhos de Classe e Associações Profissionais; 5) Associações Cívicas e Comunitárias e Organizações de Trabalhadores; 6) Instituições de Pesquisa e Ensino Superior.

Essa Conferência refletiu o amadurecimento da Política Ambiental do Município e, ao mesmo tempo, contribuiu para consolidá-la. Revelou uma ampliação da cultura ambiental local, tanto dos representantes de pessoas jurídicas, quanto dos cidadãos comuns.

A 3ª Conferência Municipal do Meio Ambiente, realizada pelo CONSEMMA, com apoio da Prefeitura, aconteceu nos dias 4 e 5 de novembro de

2005. Foram debatidas e votadas, as propostas levantadas pelas pré-conferências, fundamentadas na Agenda 21, entre elas, a revitalização e a manutenção dos fundos de vales, o licenciamento ambiental, a garantia de educação ambiental, em todas as idades, e o fomento às práticas agrícolas sustentáveis.

Uma das novidades do evento foi a forma de dividir a cidade para os debates; geralmente, as pré-conferências ocorrem por segmentos sociais: usuários, trabalhadores, prestadores de serviço e gestores da política pública em questão. O debate que antecedeu essa Conferência, porém, foi feito por sub bacias hidrográficas, a fim de proporcionar, aos participantes, o conhecimento do “corpo d’água” de cada região do município e a eleição das respectivas prioridades ambientais. Foram realizadas seis pré-conferências nas sub-bacias dos ribeirões Cafezal, Jacutinga, Cambé, Taquara, Água das Pedras e Três Bocas.

A participação popular promovida pelo evento é essencial ao processo de transformação sociocultural necessário à consolidação da agenda 21. É a comunidade pensando hoje como garantir as necessidades básicas das futuras gerações.

A 4ª Conferência Municipal do Meio Ambiente, que foi realizada nos dias 23 e 24 de novembro de 2007, deliberou, entre outros assuntos, as mudanças climáticas, com o tema: “O FUTURO DEPENDE DE UM NOVO COMEÇO” e a eleição dos conselheiros e suplentes representando a Sociedade Civil Organizada, sendo que a Conferência Municipal se constituiu na primeira etapa da Conferência Nacional. As deliberações municipais foram encaminhadas à Conferência Regional e Estadual. Concluído o processo com a etapa final – Conferência Nacional do Meio Ambiente - as deliberações que integraram o plano nacional para o enfrentamento das mudanças climáticas serão aplicadas no âmbito do município.

Para a realização da conferência, foram realizadas 7 (sete) pré-conferências, que elegeram delegados e propostas relativas ao tema.

As pré-conferências foram realizadas por bacia hidrográfica:

- Bacia do Ribeirão Quati – Águas das Pedras;
- Bacia do Ribeirão Cafezal – Esperança;
- Bacia do Ribeirão Jacutinga;

- Bacia do Ribeirão dos Apertados – Três Bocas;
- Bacia do Ribeirão Cambé – Limoeiro;
- Bacia do Ribeirão Taquara/Apucarantina - Lerroville;
- Bacia do Ribeirão Lindóia – Cinco conjuntos.
- As discussões das propostas na Conferência se deram pelos seguintes temas:
  - Adaptação aos Impactos e Mudanças Climáticas e do Aquecimento Global;
  - Redução das Causas de Mudanças Climáticas e do Aquecimento Global;
  - Controle Social de Mudanças Climáticas e do Aquecimento Global;
  - Educação Ambiental, quanto às Mudanças Climáticas e Aquecimento Global;

#### 11.3.3 A Agenda 21 em Londrina

A Câmara Técnica da Agenda 21 Municipal, do CONSEMMA, elaborou o documento Sistematização das Atividades e Projeção de Prazos para a Agenda 21 - Londrina – PR, que reuniu e sistematizou as ações debatidas na 2ª Conferência Municipal de Meio Ambiente, com vistas à implantação da Agenda 21 em Londrina. As propostas foram organizadas em seis grandes eixos, a saber: 1) Cidade Sustentável (neste eixo, foram agrupadas as propostas de Educação Ambiental); 2) Desenvolvimento Rural Sustentável; 3) Integração Regional; 4) Ciência, Tecnologia a Serviço do Desenvolvimento Sustentável; 5) Gestão de Recursos Naturais e 6) Redução das Desigualdades Sociais.

No referido documento, estão elencados os Princípios de uma Vida Sustentável: a) Respeitar, cuidar e conservar a vitalidade e a diversidade dos seres vivos; b) Priorizar o uso sustentável de recursos renováveis; c) Estabelecer padrões de consumo não predatórios e d) Incentivar as pessoas a cuidarem de seu próprio ambiente.

#### 11.3.4 O projeto do Código Municipal do Ambiente

Londrina, foi elaborado, por técnicos ambientalistas da Prefeitura Municipal, o Projeto de Lei nº 298/2004, instituidor do Código Municipal do Ambiente.

O projeto procurou adequar e unificar a legislação ambiental do Município, inserindo novas normas, condizentes com o Plano Diretor e o Estatuto da Cidade. Em síntese, estabelecia normas para a administração, a proteção e o controle do patrimônio ambiental de Londrina.

Encaminhado à Câmara de Vereadores em julho de 2004, não foi, contudo, votado; foi retirado de pauta e, desde então, vem sendo aprimorado, num processo conjunto com os estudos para a implantação do novo Plano Diretor Municipal, processo que contempla um amplo debate, envolvendo o poder público, os conselhos municipais e demais organizações afetas à questão do meio ambiente em Londrina.

#### **11.4 DADOS SOBRE PARQUES MUNICIPAIS E ESTADUAIS DE LONDRINA**

##### **11.4.1 Parque Municipal Arthur Thomas**

O Parque Arthur Thomas localizado na cidade de Londrina - Estado do Paraná - representa um dos últimos remanescentes florestais de Mata Atlântica da região norte do Estado.

Devido à rápida expansão da cultura cafeeira e da indústria madeireira, o norte do Paraná alcançou um grande crescimento, sendo que a cidade de Londrina destacou-se como uma cidade progressista, para os padrões da época. O grande crescimento que a cidade sofreu, em um curto espaço de tempo, comparado com a pouca infraestrutura, resultaram em abrupta devastação da floresta.

Com área total de 85,47 ha, foi criado em 1975, a partir de uma doação da Companhia de Terras Norte do Paraná ao município de Londrina, sendo aberto à visitação pública em 1987, quando recebeu diversos equipamentos que aprimoraram a sua estrutura.

Localizado no perímetro urbano da cidade, a apenas 6 km do centro, caracteriza-se como uma floresta urbana. No parque, encontram-se várias espécies

vegetais nativas como cedro, figueira, canjarana, pau d'alho, caroba, gurucaia, monjoleiro e aroeira.

É o local ideal para passeios, caminhadas e excursões às margens do lago ou pelos sinuosos caminhos mata adentro, onde é possível observar, além de um verde exuberante, macacos-prego, quatis, cotias, gambás, lagartos e aves da região e algumas migratórias. Através da trilha, pode-se chegar a uma das maiores atrações do parque: a belíssima visão da cascata com 20m de queda.

O parque também guarda um pouco da história de Londrina, através da usina, hoje desativada, que gerou energia elétrica para a cidade durante 28 anos. Além de se caracterizar como ponto turístico, o parque recebe professores e alunos universitários que desenvolvem projetos de pesquisas e aulas práticas.

#### 11.4.1.1 Flora

O Parque possui espécies características da floresta semidecídua do Rio Paraná.

Destacam-se a peroba-rosa (*Aspidosperma Polyneuron*) com seu majestoso porte e beleza, o pau d'alho (*Gallesia Integrifolia*), espécie indicadora do solo fértil denominado "terra roxa", paineiras (*Chorisia Speciosa*) e primaveras-arbóreas (*Bougainvillea Glabra*), dando um contraste belíssimo de suas flores cor-de-rosa com o verde da mata.

Além das diversas canela e vários gêneros das famílias Meliaceae, como a canjarana (*Cabralea Cajerana*) e o cedro (*Cedrela Fissilis*).

Entre as leguminosas, destacam-se a gurucaia (*Parapiptadenia Rigida*), o ingá (*Inga Sp*) e o alecrim-de-campinas (*Holocalix Balansae*). Encontramos ainda diversas espécies ornamentais, nativas e exóticas, que dão um colorido todo especial, e espécies frutíferas, que incrementam a alimentação dos animais que o parque abriga.

#### 11.4.1.2 Fauna

**Aves:** Espécies residentes e migratórias, que utilizam a mata para alimentação, abrigo e reprodução, sendo facilmente percebidas por sua beleza e seu

canto. Destacam-se espécies como: inambuguaçu, garça-branca-grande, carcará, jacu-açu, saracura-do-mato e outros.

**Mamíferos:** O Parque abriga um grupo de macacos-prego, de comportamento bastante peculiar, capivaras, gambás, além de bandos de quatis e cutias

**Peixes:** Presentes na represa, tilápias, traíras, lambaris, pirambebas, carpas e outros.

**Répteis:** Lagartos teiú-teiú e cágados.

**Anfíbios:** Rãs, pererecas, sapos, etc.

#### 11.4.1.3 Trilhas do Parque

O Parque Arthur Thomas tem diversas trilhas e mirantes, onde podem ser desenvolvidas atividades de lazer, esportivas e de educação ambiental.

Classificadas pelos níveis de dificuldade, as trilhas do Parque Arthur Thomas foram batizadas com nomes que homenageiam os principais representantes de sua fauna, sendo:

- **Trilha do Beija-flor** (24metros);
- **Trilha da Capivara** (1.687metros);
- **Trilha da Cotia** (611metros);
- **Trilha da Cuíca** (825metros);
- **Trilha do Jaboti** (188metros);
- **Trilha do Lagarto** (123metros);
- **Trilha dos Macacos** (1.047metros);
- **Trilha do Quati** (129 metros);

#### 11.4.2 Parque Municipal Daisaku Ikeda

O Parque Ecológico Dr. Daisaku Ikeda tem quatro anos de existência. Criado em 24 de novembro de 1999 e inaugurado em 14 de setembro de 2000, está localizado a aproximadamente 12 quilômetros do centro da cidade, a caminho do distrito de Maravilha. A área total de 51,28 alqueires preserva um pouco da história de Londrina, com a existência da Usina Três Bocas, segunda hidrelétrica do município, implantada em 1943 pela Companhia Paranaense de Energia Elétrica

e desativada em 1983.

O parque conta com quiosque, parque infantil, mirante, passarela, administração e pórtico, além da restauração da barragem e projeto paisagístico. Toda área está sendo revitalizada pela SEMA, através de diversos programas ambientais, além do monitoramento da fauna e flora existentes no local.

#### 11.4.2.1 Flora

O Parque apresenta diferentes tipos de formações vegetais, sendo que a maior parte de sua área é ocupada por formações não arbóreas, com cerca de 63 ha que equivalem a mais da metade (52,13%) da área do Parque. Essa formação vegetal é constituída principalmente por culturas agrícolas e pastagem (gramíneas) que se situam nas bordas das formações arbóreas e nas margens da represa e do Ribeirão Três Bocas.

A cobertura arbórea é composta principalmente por matas nativas que ocorrem na forma de fragmentos florestais isolados e descontínuos nas Áreas de Preservação Permanente (APP) do Ribeirão Três Bocas, da represa formada por ele e do córrego Oleandra. Esses fragmentos de matas nativas cobrem uma área de 11,57 ha e apresentam diferenças em suas composições florísticas, estrutura e tipologia florestal.

Outras formações arbóreas existentes na área foram introduzidas como o bosque de eucaliptos com mais de 10 anos que se situa na porção norte do Parque e ocupa uma área 1,39 ha e dois projetos implantados mais recentemente o de florestamento com espécies nativas para recuperação da mata ciliar com área total 8,72 há e o Arboreto com área de 1,8 ha.

Com base na Lista de espécies arbóreas ameaçadas de Extinção no Estado do Paraná (HATSCHBACH et al, SEMA/GTZ, 1995), as espécies raras do bioma Floresta Estacional Semidecidual que foram observadas no Parque são: *Myrcarpus frondosus* (cabreúva), *Lonchocarpus muehlbergianus* (rabo-de-bugio), *Casearia gossypiosperma* (guaçatunga), *Balfourodendron riedelianum* (pau-marfim), *Patgonula americana* (Guajuvira), *Holocalix balansae* (Alecrim), *Parapiptadenia rigida* (Gurucaia) e *Pelthophorum dubium*.

Também, observou-se a ocorrência das espécies raras do bioma da

Floresta Ombrófila Mista como *Maytenus ilicifolia* (Espinheira-santa) e *Machaerium paraguariense* (Jacarandá). A espécie que *Piper hatschbachi* (Jaborandi) ocorre no parque e figura na categoria em perigo de extinção, ou seja, que está por via de extinção, a menos que medidas urgentes sejam tomadas para sua proteção.

#### 11.4.2.2 Fauna

**Anfíbios:** Nota-se, no Parque Ecológico Dr. Daisaku Ikeda, a existência de rãs, pererecas, sapos, etc. No entanto, nenhum estudo foi realizado, envolvendo a fauna de anfíbios, mas outras áreas da região norte do Paraná e, especificamente de Londrina, já foram estudadas e podem servir como fonte de informações. Na literatura especializada, encontram-se apenas as referências de Bernarde e Anjos (1999), que analisaram a distribuição espacial e temporal das espécies de alguns ambientes do Parque Estadual Mata dos Godoy, fornecendo informações sobre o período de atividade e ambientes de reprodução. Machado & Bernarde (2003) fizeram um estudo sobre a anurofauna da Bacia do rio Tibagi onde discutiram informações bioecológicas das espécies encontradas na região de Londrina.

**Aves:** Um total de 96 espécies foram identificadas na área do Parque, sendo 50% Passeriformes e 50% pertencentes a outras famílias não passeriformes.

As aves aquáticas ou dependentes de banhados são as mais significativas, com 47% das espécies. A família Ciconidae (garças e socós) é a mais representativa, com 6 espécies, seguida de algumas famílias adaptadas a ambientes com água, como Anatidae (patos), Rallidae (galinhas d'água), Scolopacidae (maçaricos) e Alcedinidae (martim pescador), com dois representantes cada uma.

Nas proximidades da atual sede do Parque, onde observa-se maior movimentação de pessoas, há uma grande quantidade de árvores frutíferas, sendo o local de maior número de aves comedoras de frutas. As aves frugívoras (restritas a este hábito alimentar ou não) ali encontradas representam 31% dos comedores de frutas do Baixo Tibagi, sendo a família Emberezidae (saís, pula-pulas, coleirinhas e outros), a com maior número - 9 espécies. Os Tyrannidae (bentevi e outros, com 7 espécies) foram a segunda maior família

com este hábito alimentar, seguidos dos Columbidae (pombas e rolinhas, com 5 espécies), Muscicapidae (sabiás, 3 espécies), Picidae (pica-paus, 3 espécies), Psittacidae (papagaios, periquitos e outros, 2 espécies) e Vireonidae (pitiguari, 1 espécie).

**Mamíferos:** De acordo com levantamentos realizados no ano de 2004, a composição mastofaunística do Parque Ecológico Dr. Daisaku Ikeda apresenta 12 espécies dispostas em 5 ordens: Didelphimorphia (gambás e cuícas) Xenarthra (tatus e tamanduás) Chiroptera (morcegos) Primates (macacos, bugios, saguis) Carnivora (felinos, canídeos, mustelídeos e procionídeos) Perissodactyla (antas) Artiodactyla (catetos, queixadas, veados) Rodentia (pequenos ratos, capivaras, cutias, preás, pacas) Lagomorpha (lebres e tapitis)

O levantamento das espécies da Ordem Chiroptera no Parque apresentou um total de seis espécies, sendo a que apresentou maior número de representantes.

A Ordem Rodentia esteve representada por três espécies, sendo estas, a capivara *Hydrochaeris hydrochaeris*, a cutia *Dasyprocta azarae* e o rato-do-mato *Oryzomys* sp, cuja amostragem demonstrou somente um indivíduo, podendo apresentar ainda outras, devido às características da área e ocorrência em fragmentos florestais da região. As demais Ordens são o *Didelphimorphia* *Didelphis albiventris* (gambá-de-orelha-branca), o *Xenarthra* *Dasytus novemcinctus* (tatu-galinha) e a presença, ainda que passageira, do carnívoro *Cerdocyon thous* (cachorro-do-mato), registrado atravessando a estrada de acesso ao Parque.

Um dos principais motivos pela baixa quantidade de espécies registradas no PEDI deve-se ao fato de ser um ambiente bastante alterado e com alto grau de perturbação antrópica.

**Peixes:** Para que se possa obter um quadro mais completo da comunidade íctica do ribeirão Três Bocas no Parque Ecológico Dr. Daisaku Ikeda, há a necessidade de se realizar mais estudos na área. Entretanto, a comparação da ictiofauna do ribeirão Três Bocas com a do rio Tibagi, na localidade de Sertanópolis, é relevante, dada a proximidade geográfica entre as duas áreas e a percentagem de similaridade entre elas.

**Répteis:** São estimadas para a região da localidade, 32 espécies de répteis. Destas, três espécies de cágados (9%) estão distribuídas em duas famílias,

cinco espécies de lagartos (16%) estão distribuídas em cinco famílias e 23 espécies de serpentes (72%) e uma espécie de anfisbaena (3%) estão distribuídas em quatro famílias.

#### 11.4.3 Parque Estadual Mata dos Godoy

É uma das últimas reservas naturais de mata nativa do norte do Paraná. Pertenceu à Família Godoy até 1989, quando foi transformada em Parque Estadual. Possui atualmente 790 hectares e localiza-se no Patrimônio Regina a 15 km de Londrina. A área abriga espécies animais e vegetais em extinção como, por exemplo, a peroba, o cedro, o pau-marfim e diversas espécies de canelas. A Universidade Estadual de Londrina constatou a presença de 288 espécies só de aves, o que caracteriza, a Mata dos Godoy, como floresta tropical / subtropical. Há jacus, papagaios, tucanos, anambés etc. Entre os animais, foram encontradas antas, veados, cutias e capivaras. O Parque foi aberto à visitação pública em 10/12/1995. Foram inaugurados os portais, trilhas ecológicas, uma praça em forma de quiosque e a sede administrativa.

### 11.5 PONTOS TURÍSTICOS AMBIENTAIS

#### - Lago Igapó I, II, III

Foi projetado em 1957, na gestão de Antonio F. Sobrinho, como uma solução para o problema da drenagem do ribeirão Cambezinho, dificultada por uma barragem natural de pedra. Inicialmente, pensou-se em dinamitar a barragem, nossa ideia de formar um lago prevaleceu.

O Igapó foi inaugurado em 10 de dezembro de 1959, dia do Jubileu de Prata de Londrina, juntamente com a estação de saneamento. Após um período de certo abandono, foi elaborado um projeto de revitalização do Lago, na gestão de Dalton Paranaguá. Foram construídos o [Zerão](#) (Área de Lazer Luigi Borghesi) e Centro Social Urbano. O projeto incluía um jardim com 187 espécies de plantas nativas.

É um local de lazer que além da represa, propicia a prática de esportes náuticos. Possui uma vasta área urbanizada com piscinas, pistas de aeromodelismo e foto clube.

Em 1996, o lago foi esvaziado, limpo e teve suas margens revitalizadas, ganhando a ciclovia, o Teatro do Lago, Jardins e chafariz.

- **Lago Norte**

- **Parque Arthur Thomas**

O Parque localiza-se numa área de 85, 43 ha, doada à Prefeitura Municipal pela Companhia de Terras Norte do Paraná. Em 1988, passou por um processo de revitalização e conta hoje com atrativos como: um lago, uma usina (que fornecia energia elétrica para Londrina na década de 30), uma belíssima queda d'água e uma grande área de mata com trilhas para passeio, que existiam na região.

- **Parques Daisaku Ikeda**

O Parque Ecológico Dr. Daisaku Ikeda está localizado a 5,5 quilômetros do centro de Londrina, a caminho do Distrito de Maravilha. O parque conta com quiosque, parque infantil, mirante, passarela, administração e pórtico, além da barragem restaurada e projeto paisagístico.

- **Mata dos Godoy**

O Parque Estadual Mata dos Godoy é uma das últimas reservas naturais de mata nativa do norte do Paraná. Pertenceu à família Godoy até 1989, quando foi transformada em Parque Estadual. Possui 675,70 hectares e localiza-se no Patrimônio Regina a 15 km de Londrina. A área abriga espécies animais e vegetais em extinção como, por exemplo, a peroba, o cedro, o pau-marfim e diversas espécies de canelas.

- **Fazenda Figueira**

- **Salto do Apucarantina**

O Salto do Apucarantina é uma queda d'água com 116 metros de altura. Está localizado na região sul de Londrina, a cerca de 80 Km do centro da cidade, dentro da reserva Apucarantina, dos Índios Kaingang.

- **Bosque Municipal Marechal Cândido Rondon**

Localiza-se na região central da cidade e abriga algumas espécies remanescentes da cobertura vegetal primitiva. Foi doado pela Companhia de Terras Melhoramentos Norte do Paraná. Hoje, conta com uma área de 20.000 m<sup>2</sup>, onde se encontram um parquinho infantil, bancos para descanso, minipista para cooper, aparelhos para exercícios físicos.

- **Marco Zero**

Na década de 20, a Cia. de Terras Norte do Paraná enviou seus funcionários à região onde hoje é Londrina, com o fim de iniciar um empreendimento imobiliário nas terras do norte paranaense. No dia 21 de agosto de 1929, partiu de Jataí rumo às terras da C.T.N.P. uma caravana cujos membros eram Craig Smith, o agrimensor russo Alexandre Razgulaeff, Alberto Loureiro e vários peões.

Na tarde desse mesmo dia, após percorrerem 22 km, por um picadão, chegaram às terras da C.T.N.P., onde o Sr. Alexandre Razgulaeff fincou o Primeiro Marco (Marco Zero) da futura cidade de Londrina. Nesse local, abriram uma clareira e construíram ranchos para pernoite, o Hotel Campestre e o Armazém. Hoje, ali, encontram-se as empresas Anderson Clayton e Viação Garcia.

- **Fundos de Vale.**

## 11.6 APP, APA, UC, PRAÇAS E RPPN

### 11.6.1 Áreas de Preservação Permanente (APP)

O Código Florestal define como APP toda a vegetação que margeia os corpos de água (rios, riachos, córregos, lagos, lagoas, represas etc.) ou está localizada em mangues, no topo de dunas, morros, serras, montes e nas encostas das chapadas. As matas de beira de rio ajudam a diminuir os picos de cheia, a escoar a água da chuva e levar nutrientes para o solo e para os animais. Elas, também, servem para evitar o assoreamento, auxiliar no controle das pragas da agricultura e formar um corredor natural onde vivem animais e plantas.

#### 11.6.2 Áreas de Proteção Ambiental (APA)

Não há Áreas de Proteção Ambiental, no Município de Londrina.

#### 11.6.3 Praças

O Município de Londrina possui 249 praças, das quais, 59 estão na região Central, 40 na região Norte, 48 na região Sul, 46 na região Leste e 56 na região Oeste. Comunicamos, ainda, que esta informação teve sua última atualização em dezembro de 2007.

#### 11.6.4 Unidades de Conservação (UC)

- Parque Arthur Thomas
- Parque Daisaku Ikeda
- Parque Estadual Mata dos Godoy

#### 11.6.5 Reserva Particular de Patrimônio Natural (RPPN)

- Fazenda Figueira

Obs.: Não há Reservas Florestais, Estações Ecológicas e Reservas Biológicas no Município de Londrina.

### **11.7 PLANO DIRETOR DE ARBORIZAÇÃO URBANA**

A arborização urbana possui papel fundamental na manutenção da qualidade de vida das cidades, proporcionando diversos benefícios como a retenção da poluição do ar, barreira física contra ação dos ventos e redução da temperatura das cidades.

A cidade de Londrina possui aproximadamente cem mil árvores dispostas em calçadas e canteiros centrais, das quais, cinquenta por cento localizam sob redes de energia elétrica, havendo necessidade do levantamento das condições atuais da arborização de ruas e avenidas para a implantação de programas de manejo adequado.

Nesse sentido, a Secretaria Municipal do Ambiente tem tido, nos últimos anos, a preocupação de promover a revitalização das árvores das calçadas e canteiros, adequando-as à infraestrutura existente, bem como aos novos conceitos de arborização urbana.

O Plano Diretor de Arborização permitirá o manejo da arborização de ruas, a partir de diagnósticos, buscando corrigir os problemas existentes, substituindo espécies inadequadas e árvores plantadas sem compatibilização com a infraestrutura urbana existente, bem como disciplinará os novos plantios efetuados, utilizando espécies adequadas, minimizando custos futuros de manutenção da arborização.

Será implantado, ainda, o Sistema Municipal de Biodiversidade e Áreas protegidas, com a finalidade de interligar as unidades de conservação, através de corredores ecológicos, bem como criar uma rede, interligando as áreas verdes urbanas e fundos de vales com os remanescentes florestais existentes na área rural e matas ciliares.

As sedes dos distritos rurais de Londrina terão sua arborização de ruas inventariadas pela Secretaria Municipal do Ambiente (SEMA) e Secretaria Municipal de Abastecimento e Agricultura (SMMA).

FONTE: Secretaria Municipal do Meio Ambiente.

Organização dos Dados: Secretaria Municipal de Planejamento/Diretoria de Planejamento/Gerência de Pesquisas e Informações.

PERFIL DO MUNICÍPIO DE LONDRINA – 2011 (Ano-Base 2010)

Tabela 161 - Resumo Climatológico do Município de Londrina – 2010

MÊS	TEMPERATURA DO AR (°C)							UMIDADE RELATIVA MÉDIA (%)	PRECIPITAÇÃO		EVAPORAÇÃO TOTAL (mm)	INSOLAÇÃO TOTAL (horas)	VENTO	
	Média Máxima	Máxima Absoluta		Média Mínima	Mínima Absoluta		Média no Mês (ponderada)		Total (mm)	Dias de Chuva (mês)			Direção	Velocidade Média (m/s)
		Temperatura	Dia		Temperatura	Dia								
Jan	28,2	31,4	3/5	20,4	18,0	25	23,6	85	352,4	27	66,6	129,6	E	2,2
Fev	30,2	35,4	4	20,6	18,3	26	24,9	77	171,7	13	98,3	176,6	NE	2,1
Mar	29,8	34,6	12	19,1	15,4	7	23,8	72	257,7	13	138,9	210,2	E/W	2,3
Abr	27,2	32,4	21/22	16,6	11,0	7	21,4	71	159,9	7	138,4	224,9	E	2,1
Mai	23,3	29,4	6	13,1	7,4	12	17,6	79	71,4	8	80,2	197,8	W	1,9
Jun	23,7	29,5	21	11,7	5,0	7	17,1	73	17,7	4	89,0	247,8	E	2,2
Jul	24,9	29,6	22	12,9	9,6	20	18,3	70	33,1	4	105,2	228,4	E	2,2
Ago	26,5	34,2	29	11,7	5,8	7	18,4	57	30,4	3	169,1	268,9	E	2,3
Set	28,1	35,5	22	15,2	9,7	5	21,4	59	126,2	8	186,3	199,8	E	2,8
Out	27,3	34,0	29	15,5	11,0	12/13	21,0	64	171,8	12	152,0	223,9	E	2,5
Nov	28,8	34,2	9	16,9	13,6	19	22,6	62	138,6	12	165,7	246,5	E	2,4
Dez	28,3	34,2	11	19,5	15,5	15	23,3	81	207,0	19	82,0	155,1	E	2,2
<b>ANO</b>	<b>27,2</b>			<b>16,1</b>			<b>21,1</b>	<b>70,8</b>	<b>1 738</b>	<b>130</b>	<b>1 472</b>	<b>2 510</b>		

FONTE: Instituto Agrônômico do Paraná – IAPAR

Organização dos dados: PML/SEPLAN/DP/Gerência de Pesquisas e Informações

GRÁFICO 10

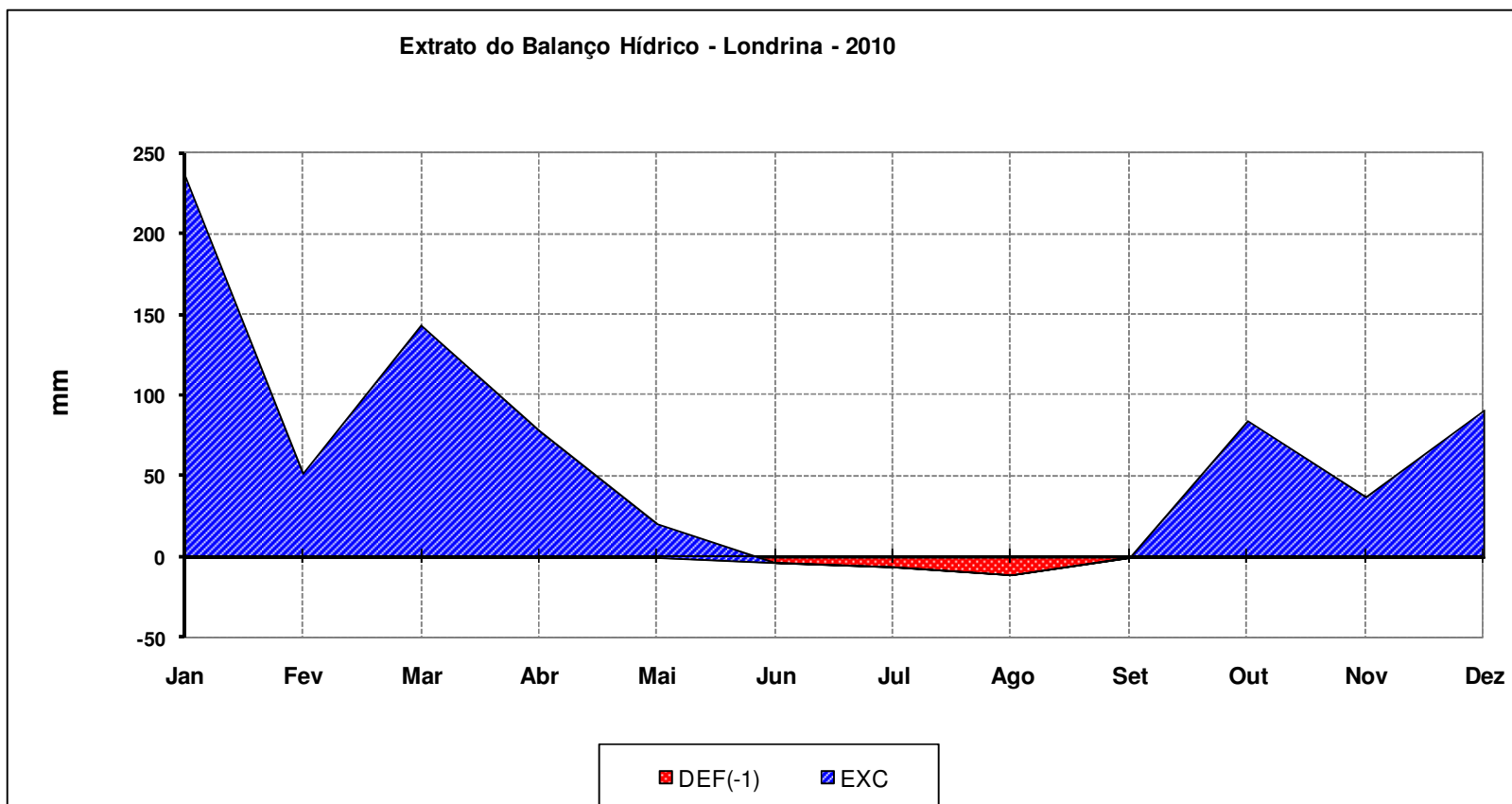

FONTE: Instituto Agrônômico do Paraná – IAPAR

Quadro 11 – Calendário Ecológico

MÊS	DATA COMEMORATIVA
JANEIRO	11 – Dia do Controle da Poluição por Agrotóxico
FEVEREIRO	02 – Dia Mundial das Zonas Úmidas 22 – Dia da Criação do IBAMA
MARÇO	01 – Dia Nacional do Turismo Ecológico 21 – Início do Outono / Dia da Floresta Mundial 22 – Dia Mundial da Água 23 – Dia Mundial da Meteorologia
ABRIL	07 – Dia Mundial da Saúde 15 – Dia Nacional da Conservação do Solo 19 – Dia do Índio 22 – Dia do Planeta Terra 23 – Dia do Escoteiro 24 – Dia da Educação 28 – Dia Nacional da Caatinga
MAIO	03 – Dia do Sol / Dia do Pau-Brasil 05 – Dia Mundial do Campo 07 – Dia do Silêncio 08 – Dia Mundial das Aves Migratórias 18 – Dia das Raças Indígenas na América 22 – Dia Internacional da Biodiversidade 27 – Dia Nacional da Mata Atlântica 31/05 a 05/06 – Semana Nacional do Meio Ambiente
JUNHO	05 – Dia Mundial do Meio Ambiente e da Ecologia 17 – Dia Mundial do Combate à Desertificação e à Seca 21 – Início do Inverno 28 – Dia Nacional da Conservação da Natureza
JULHO	11 – Dia Mundial da População 17 – Dia de Proteção as Florestas
AGOSTO	05 – Dia Nacional da Saúde 09 – Dia Internacional dos Povos Indígenas/Dia Interamericano de qualidade do ar 14 – Dia do Combate à Poluição 28 – Dia da Avicultura
SETEMBRO	05 – Dia da Amazônia 11 – Dia do Cerrado 16 – Dia Internacional para a Preservação de Desastres Naturais / Dia Internacional de Proteção da Camada de Ozônio 18 – Dia Mundial de Limpeza do Litoral 19 – Dia Mundial pela Limpeza da Água 21 – Dia da Árvore 21 a 27 – Semana Nacional da Ecologia 22 – Dia Nacional da Fauna / Dia da Jornada “Na Cidade Sem Meu Carro” 23 – Início da Primavera
OUTUBRO	03 – Dia das Abelhas 04 – Dia Mundial dos Animais / Dia da Natureza / Semana de Proteção à Fauna 05 – Dia Mundial do Habitat / Dia da Ave 12 – Semana de Proteção à Fauna 12 – Dia Mundial do Mar
NOVEMBRO	01 – Dia Nacional da Espeleologia 05 – Dia da Cultura e da Ciência 24 – Dia do Rio
DEZEMBRO	07 – Dia do Pau-Marfim 21 – Início do Verão

FONTE: PML/Secretaria Municipal do Ambiente - SEMA

NOTA: Disponível em:[http://www1.londrina.pr.gov.br/index.php?option=com\\_content&view=article&id=268&Itemid=206](http://www1.londrina.pr.gov.br/index.php?option=com_content&view=article&id=268&Itemid=206)

Tabela 162 – Bacias Hidrográficas Urbanas do Município de Londrina

BACIAS HIDROGRÁFICAS	AFLUENTES DE PRIMEIRA ORDEM
Bacia do Ribeirão Água das Pedras	Córrego do Aí Córrego do Fumo Córrego do Jaci Córrego dos Crentes Córrego Esperança Córrego Londrina Córrego Palmital
Bacia do Ribeirão Cafezal	Água da APUEL Água do Acampamento Água do Tatu Córrego Água Clara Córrego Cebolão Córrego das Andorinhas Córrego do Sabiá Córrego Jerimu Córrego Ponte Seca Córrego Pica-Pau Amarelo Córrego Saltinho Córrego São Domingos Córrego Tamareira Córrego Uberaba Córrego Unda Ribeirão Esperança
Bacia do Ribeirão Cambé	Córrego Água Fresca Córrego Araripé Córrego Baroré Córrego Cacique Córrego Capivara Córrego Carambeí Córrego Colina Verde Córrego Cristal Córrego da Chapada Córrego da Mata Córrego da Roseira Córrego das Pombas Córrego do Bem-te-vi Córrego do Inhambu Córrego do Monjolo Córrego do Pica-Pau Córrego dos PiriQUITOS Córrego do Piza Córrego do Tico-Tico Córrego dos Tucanos Córrego Guarujá Córrego Leme Córrego Pampa Córrego Rubi Córrego São Lourenço

continua

Tabela 162 – Bacias Hidrográficas Urbanas do Município de Londrina

conclusão

BACIAS HIDROGRÁFICAS	AFLUENTES DE PRIMEIRA ORDEM
Bacia do Ribeirão Jacutinga	Córrego do Jacu Córrego Itaúna Córrego Mosel Córrego Pirapozinho Córrego Poço Fundo Córrego Sem Dúvida Arroio Primavera
Bacia do Ribeirão Limoeiro	Arroio Diamante Córrego Cafezal Ribeirão Barreiro
Bacia do Ribeirão Lindóia	Córrego Cabrinha Córrego do Topo Córrego do Veado Córrego João Paz Córrego Mineral Córrego Ouro Verde Córrego Paraty Córrego Páreo 2 Córrego Vezozzo
Bacia do Ribeirão Quati	Córrego Bom Retiro Córrego Ibiá-

FONTE: PML/Secretaria Municipal do Ambiente – SEMA

NOTA: Disponível em: [http://www1.londrina.pr.gov.br/index.php?option=com\\_content&view=article&id=261&Itemid=205](http://www1.londrina.pr.gov.br/index.php?option=com_content&view=article&id=261&Itemid=205).

PERFIL DO MUNICÍPIO DE LONDRINA – 2011 (Ano-Base 2010)

Tabela 163 – Principais Áreas Verdes do Município de Londrina

NOME	ÁREA/ EXTENSÃO	ENDEREÇO	ENTIDADE MANTENEDORA	HORÁRIO DE VISITAS	ESPECIFICAÇÃO
Área de Lazer Luigi Borghesi (Zerão)	1 050 m	Rua Gomes Carneiro, próximo ao Moringão.	Secretaria Municipal do Ambiente – SEMA	Livre	Área verde/Lazer
Bosque do Marco Zero	77 996,60 m <sup>2</sup>	Av. Theodoro Victorelli, próximo à rotatória do Terminal Rodoviário	Prefeitura do Município de Londrina	Em fase de estruturação	Área verde/Lazer
Bosque Municipal Marechal Cândido Rondon	20 000 m <sup>2</sup>	Área central do quadrilátero inicial da cidade, entre as Av. Rio de Janeiro e São Paulo, ao lado da Catedral Metropolitana.	Companhia Municipal de Trânsito e Urbanização de Londrina	Diariamente, das 6h00 às 22h00	Área verde/Lazer
Fazenda Figueira (Mata do Barão)	2 700 ha de pastagens e 1 126 ha de mata natural	Distrito de Paiquerê, a 45 Km de Londrina.	Fundação de Estudos Agrários Luiz de Queiroz – FEALQ	Em fase de estruturação	Unidade de Conservação de Uso Sustentável (RPPN - Reserva Particular de Patrimônio Natural)
Parque Ecológico Dr. Daisaku Ikeda	51,28 alq	PR 218 - Rod. João Alves da Rocha Loures, a 12 Km do Centro de Londrina, no caminho do Distrito de Maravilha.	Secretaria Municipal do Ambiente – SEMA	De terça-feira a domingo, das 8h00 às 17h00 No horário de verão das 9h00 às 18h00	Unidade de Conservação de Proteção Integral
Parque Estadual Mata dos Godoy	675,70 ha	Rod. Álvaro Lázaro Godoy, a 15 Km do Centro de Londrina, saída para o Distrito de São Luiz.	Instituto Ambiental do Paraná – IAP	Mediante agendamento no IAP. Fone: 3373-8700.	Unidade de Conservação de Proteção Integral
Parque Municipal Arthur Thomas	85,47 ha	Rua da Natureza, 155 – Jardim Piza Fone: 3341-9660.	Secretaria Municipal do Ambiente – SEMA	De terça-feira a domingo, das 8h00 às 18h00	Unidade de Conservação de Proteção Integral
Região dos Lagos (Ribeirão Cambezinho – Igapó ) Lago Igapó I Lago Igapó II Lago Igapó III Lago Igapó IV	172 070 m <sup>2</sup> /1 964 m 184 326,41 m <sup>2</sup> /1 022 m 26 012,50 m <sup>2</sup> /609 m 86 375 m <sup>2</sup> /1 120 m	Lago Igapó I: Próximo à Prefeitura Municipal. Lago Igapó II: Separado do Lago I pela Av. Higienópolis, na altura do nº 2 000. Lago Igapó III: Ao lado da Rua Pref. Faria Lima, no caminho para a UEL. Lago Igapó IV: Entre a R. Juiz de Fora e a Av. Castelo Branco, no Jardim Hedy.	Secretaria Municipal do Ambiente – SEMA	Livre	Área verde/Lazer

FONTES: PML/Secretaria Municipal do Ambiente - SEMA  
Instituto Ambiental do Paraná - IAP

NOTA: Área verde em Londrina: 38,58 m<sup>2</sup>/habitante (ZANINI, 1998).

Organização dos dados: PML/SEPLAN/DP/Gerência de Pesquisas e Informações

12

Mapas



PERFIL DO MUNICÍPIO DE LONDRINA – 2011 (Ano-Base 2010)

Tipos de Solos

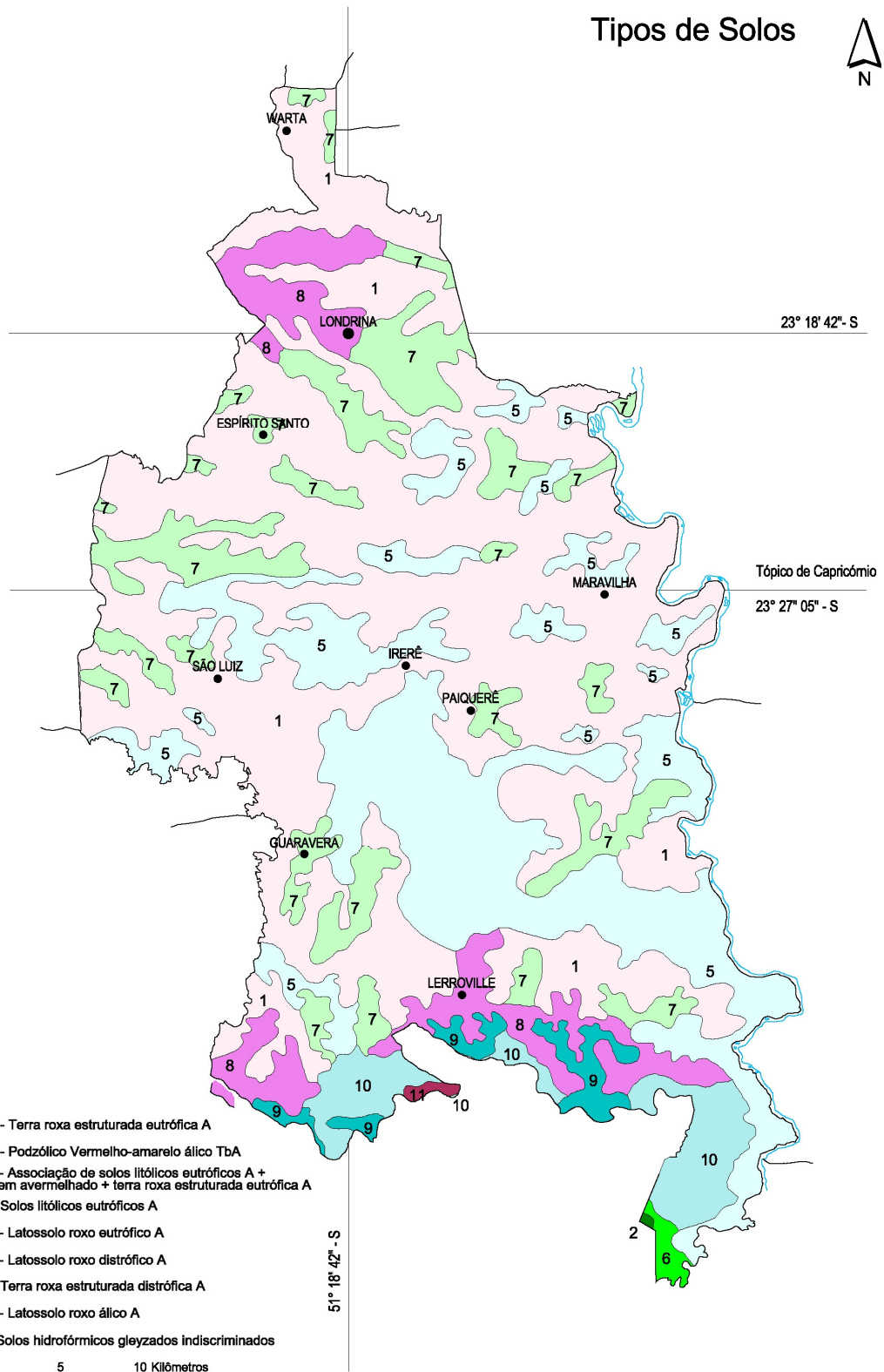

LEGENDA

1	TRe 3 - Terra roxa estruturada eutrófica A
2	PVa 4 - Podzólico Vermelho-amarelo álico TbA
5	Re 10 - Associação de solos litólicos eutróficos A + Brunizem avermelhado + terra roxa estruturada eutrófica A
6	Re 4 - Solos litólicos eutróficos A
7	LRe 2 - Latossolo roxo eutrófico A
8	LRd 2 - Latossolo roxo distrófico A
9	TRdi - Terra roxa estruturada distrófica A
10	LRa 3 - Latossolo roxo álico A
11	HGI - Solos hidrofórmicos gleyzados indiscriminados

5 0 5 10 Kilômetros

Fonte: PML - Secretaria Municipal de Agricultura e Abastecimento  
Escala: 1:350.000  
Data: 1995

Divisão  
Administrativa  
e Situação

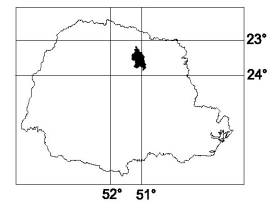
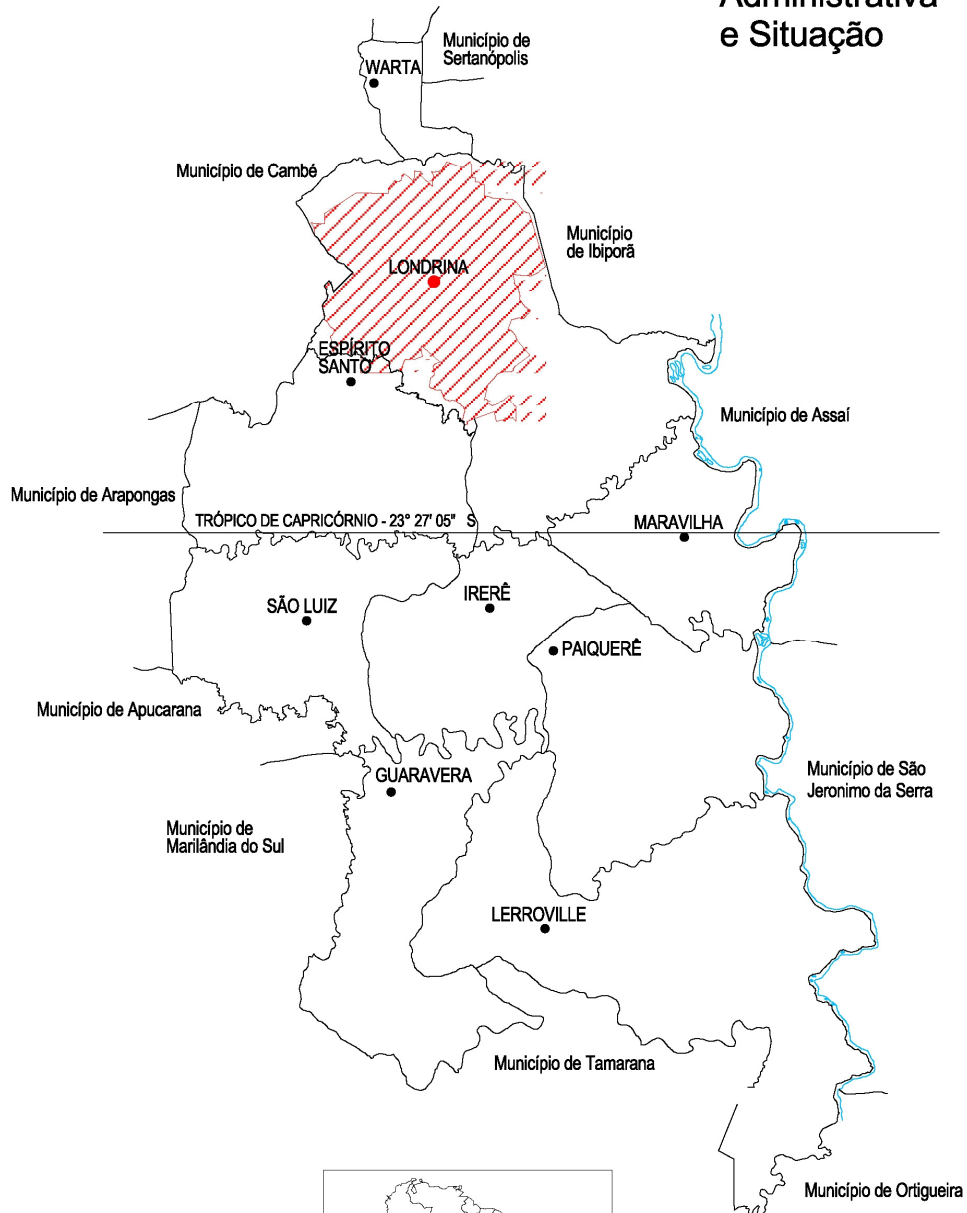

LEGENDA

 Perímetro Urbano

5 0 5 10 Kilômetros

Fonte: PML - Secretaria de Planejamento  
Escala: 1:400.000  
Data: 1999

Bacias Hidrográficas

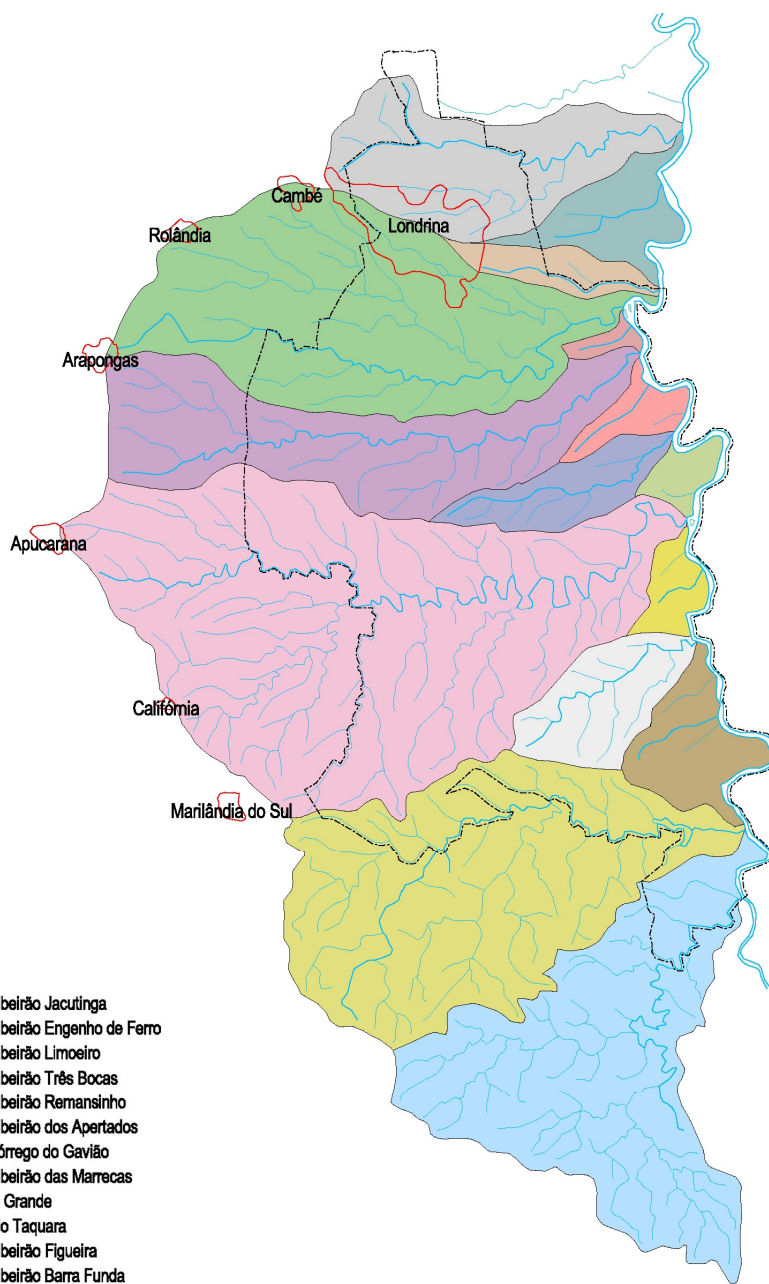

**LEGENDA**

- Bacia do Ribeirão Jacutinga
- Bacia do Ribeirão Engenho de Ferro
- Bacia do Ribeirão Limoeiro
- Bacia do Ribeirão Três Bocas
- Bacia do Ribeirão Remansinho
- Bacia do Ribeirão dos Apertados
- Bacia do Córrego do Gavião
- Bacia do Ribeirão das Marecas
- Bacia Volta Grande
- Bacia do Rio Taquara
- Bacia do Ribeirão Figueira
- Bacia do Ribeirão Barra Funda
- Bacia do Ribeirão Três B. Mirim
- Bacia do Rio Apucarantina
- Bacia do Rio Apucarana
- Limite Municipal

Fonte: IBGE, Cartas do Brasil,  
Londrina, Folha= SF-22-Y-D, 1997  
Cornélio Procópio, Folha= SF-22-2-C-MIR  
497, 1965  
Telêmaco Borba, Folha=SG-22-X-A, 1982

Escala: s / escala  
Data: 1995

Hidrografia

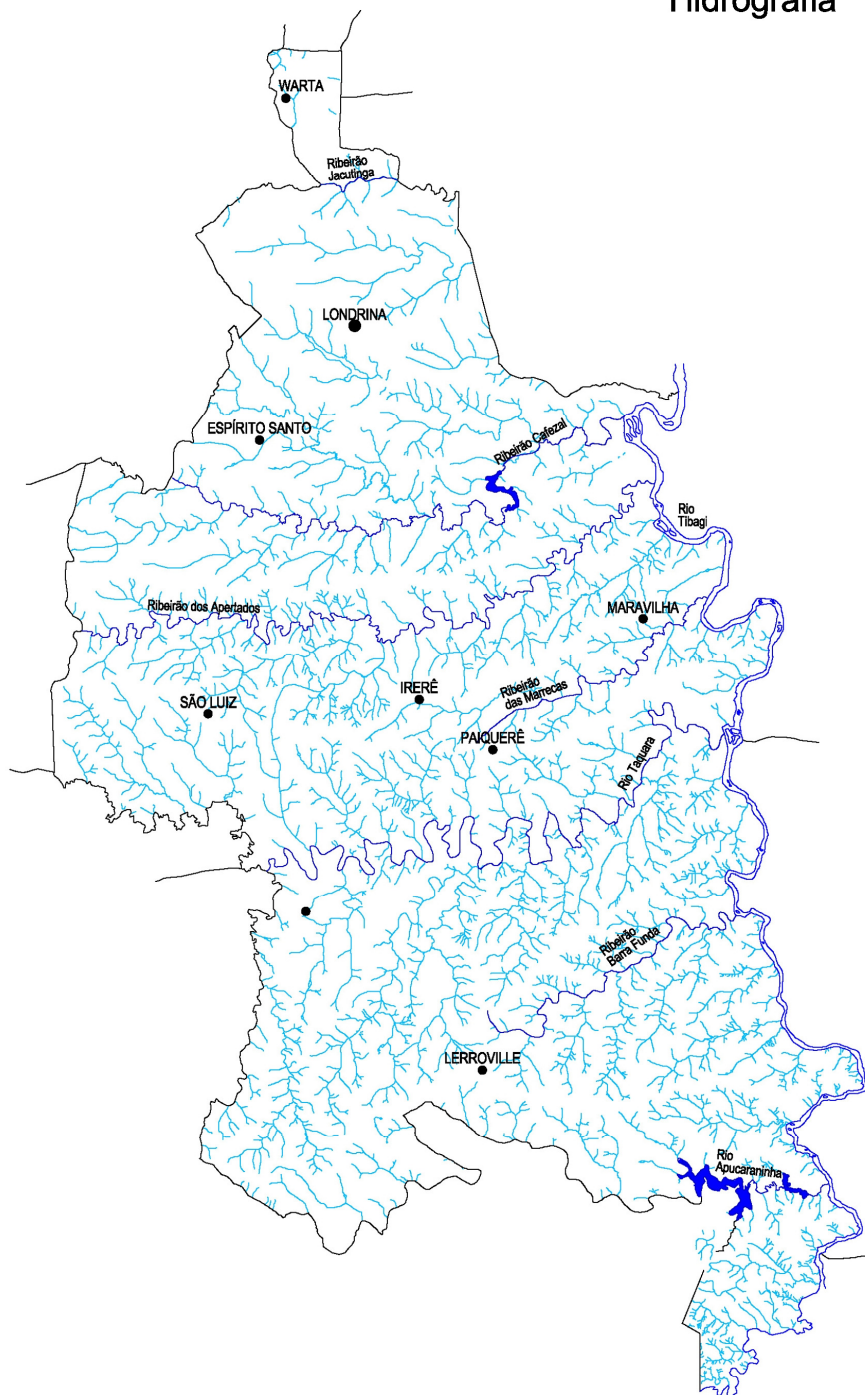

5 0 5 10 Kilômetros

Fonte: PML - Secretaria Municipal de  
Agricultura e Abastecimento  
Escala: 1:350.000  
Data: 1995

## Cartas Climáticas de Londrina

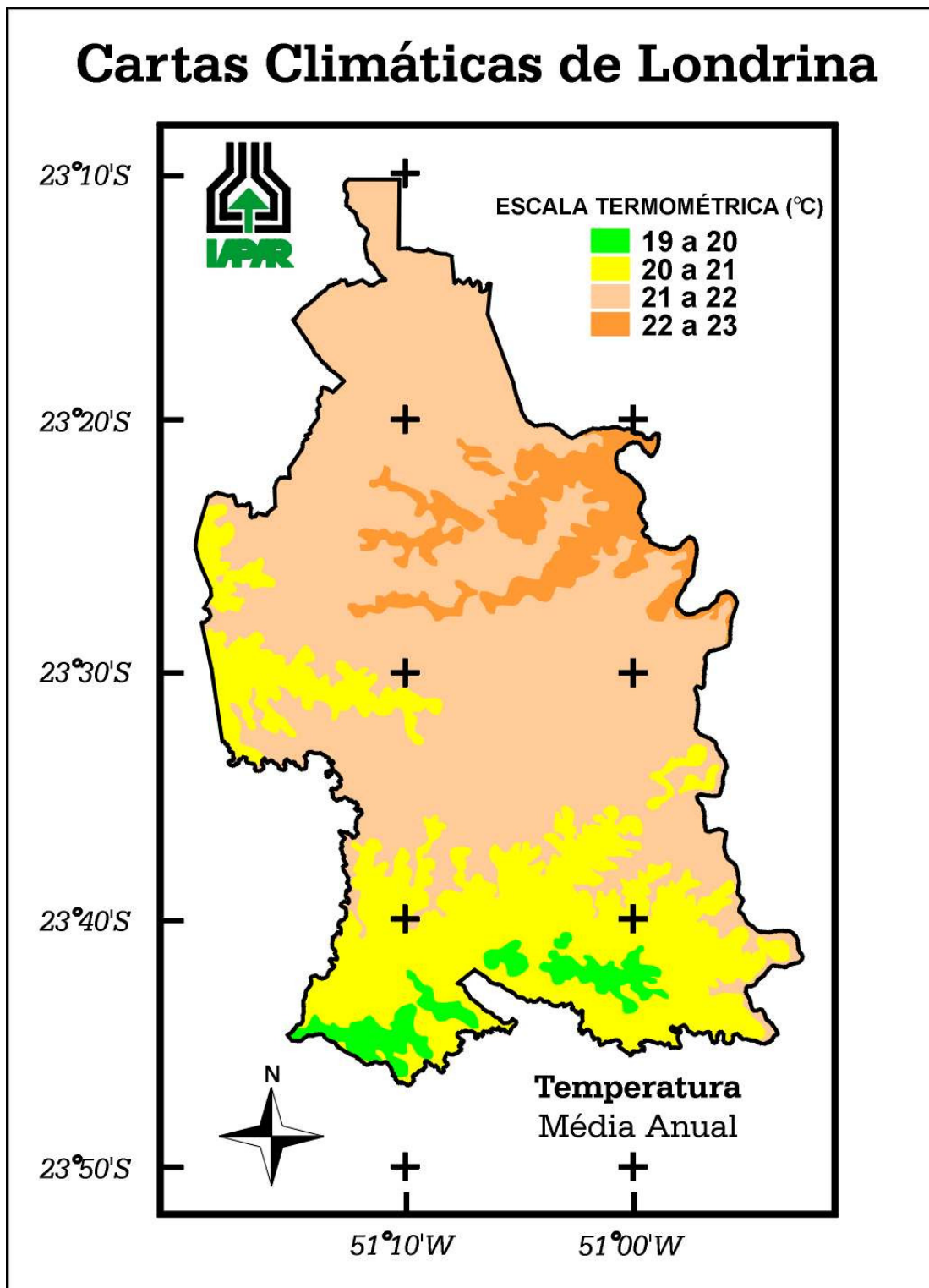

## Cartas Climáticas de Londrina

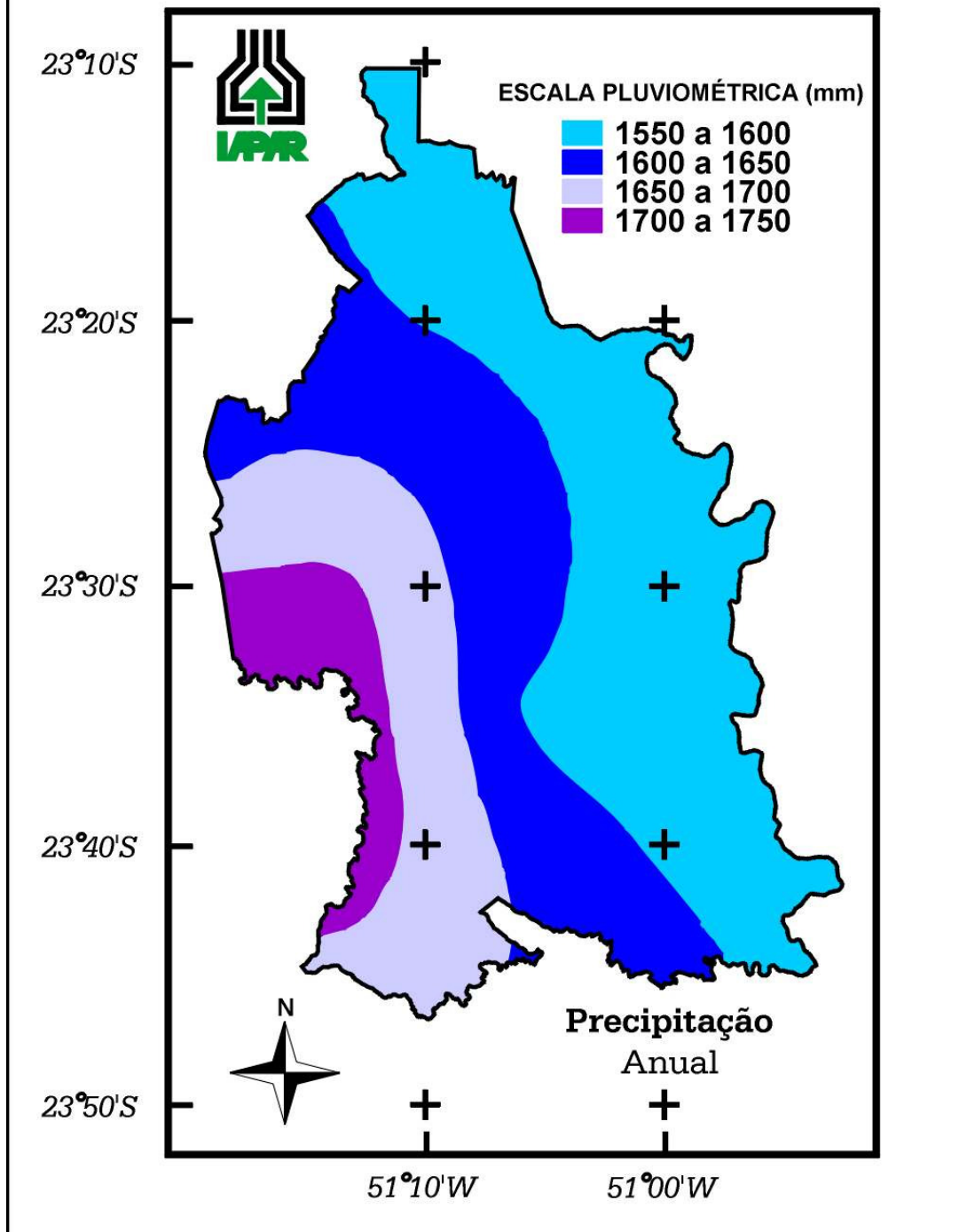

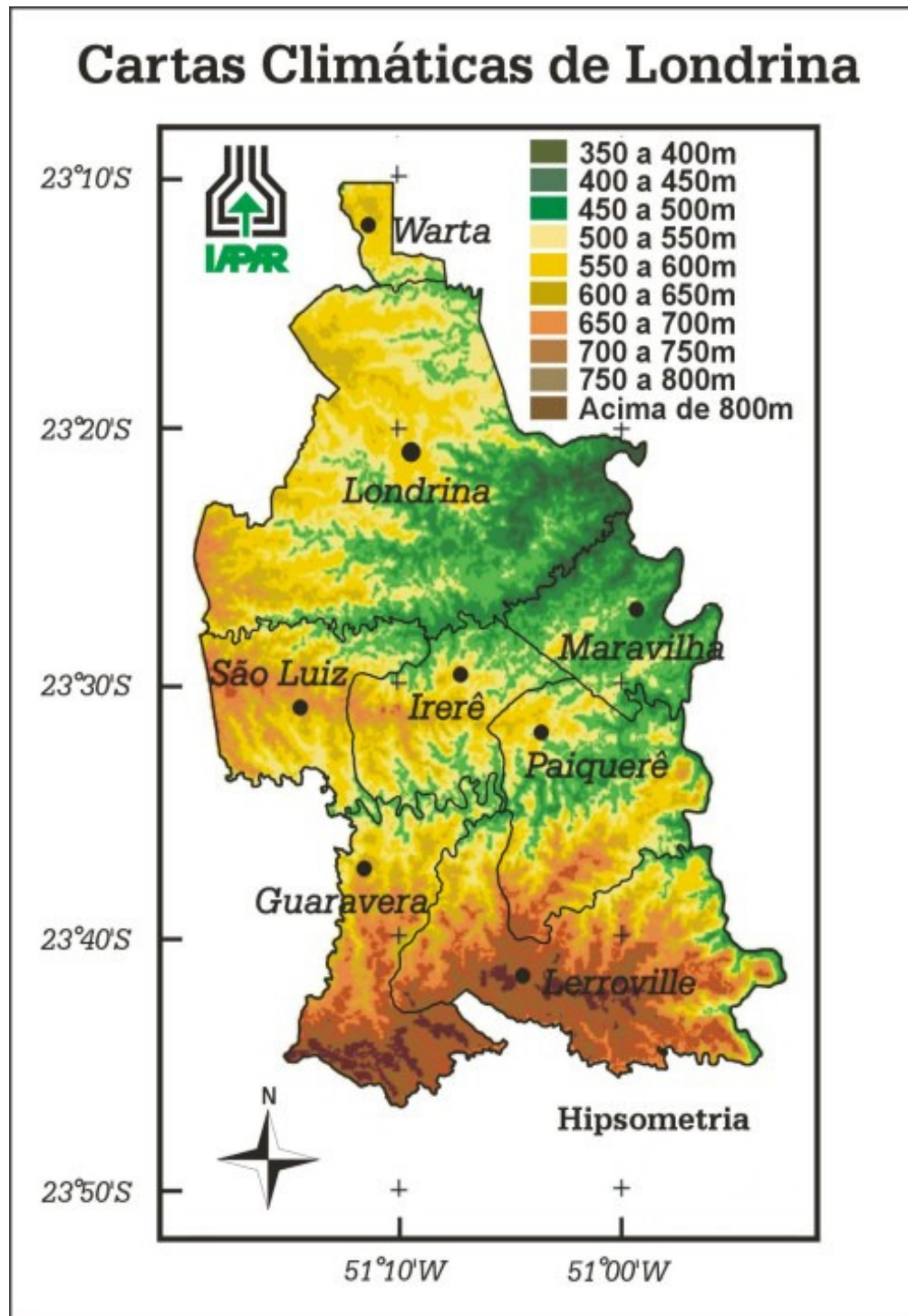

Geológico

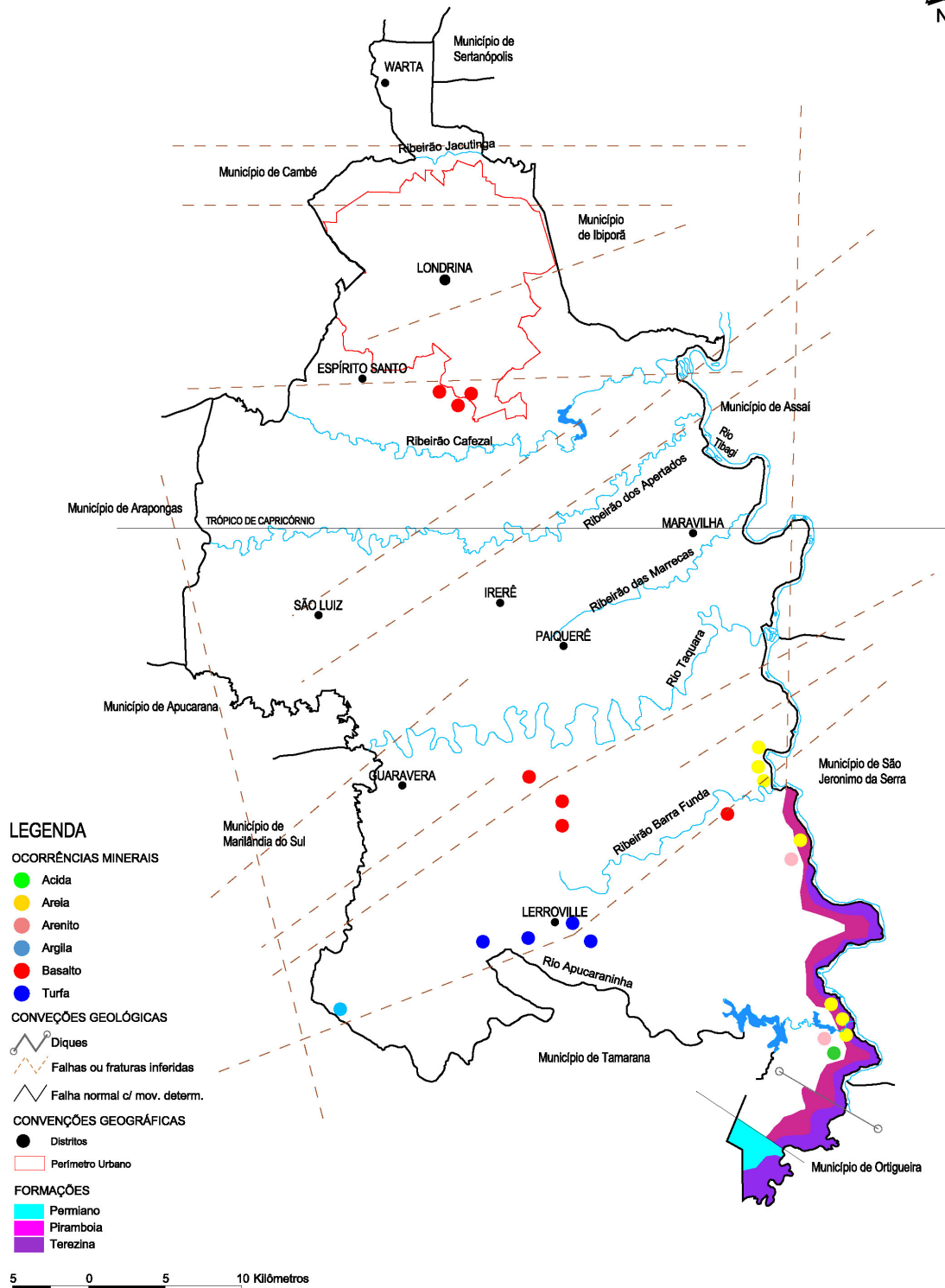

Fonte: Mineropar / 1990  
 Carta Geológica / Londrina  
 Escala: 1:350.000  
 Data: 1990



PERFIL DO MUNICÍPIO DE LONDRINA – 2011 (Ano-Base 2010)

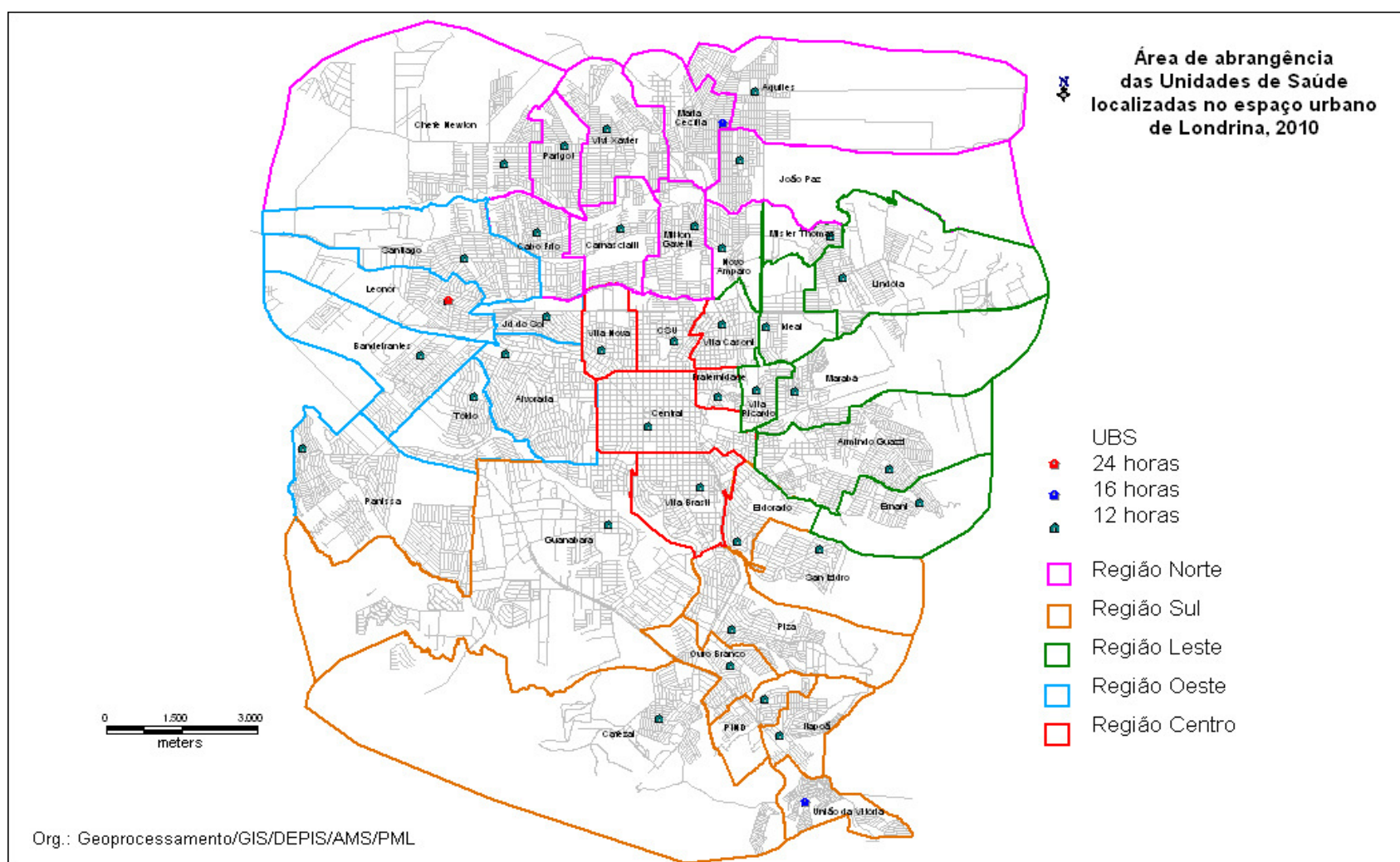

PERFIL DO MUNICÍPIO DE LONDRINA – 2011 (Ano-Base 2010)

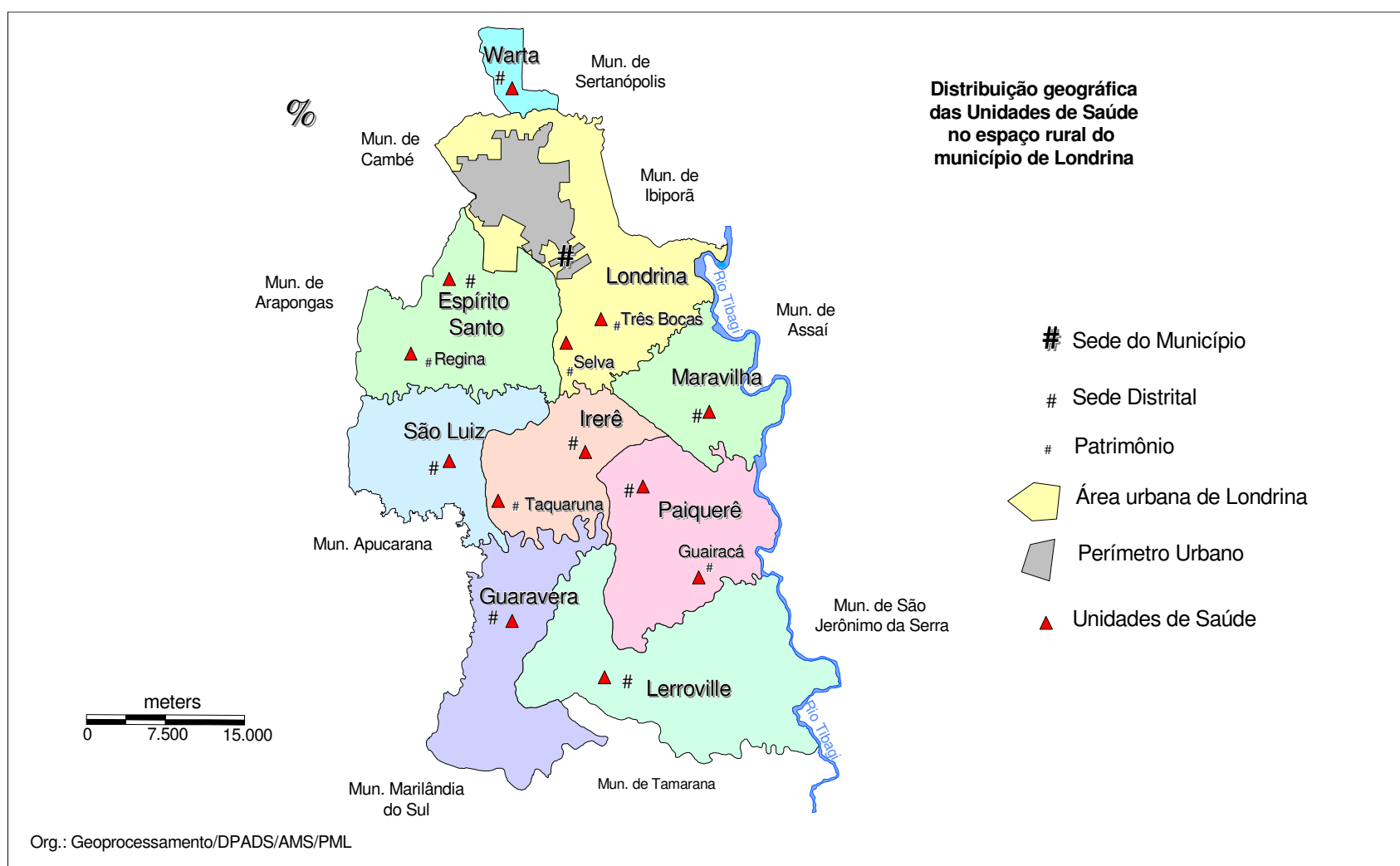

PERFIL DO MUNICÍPIO DE LONDRINA – 2011 (Ano-Base 2010)

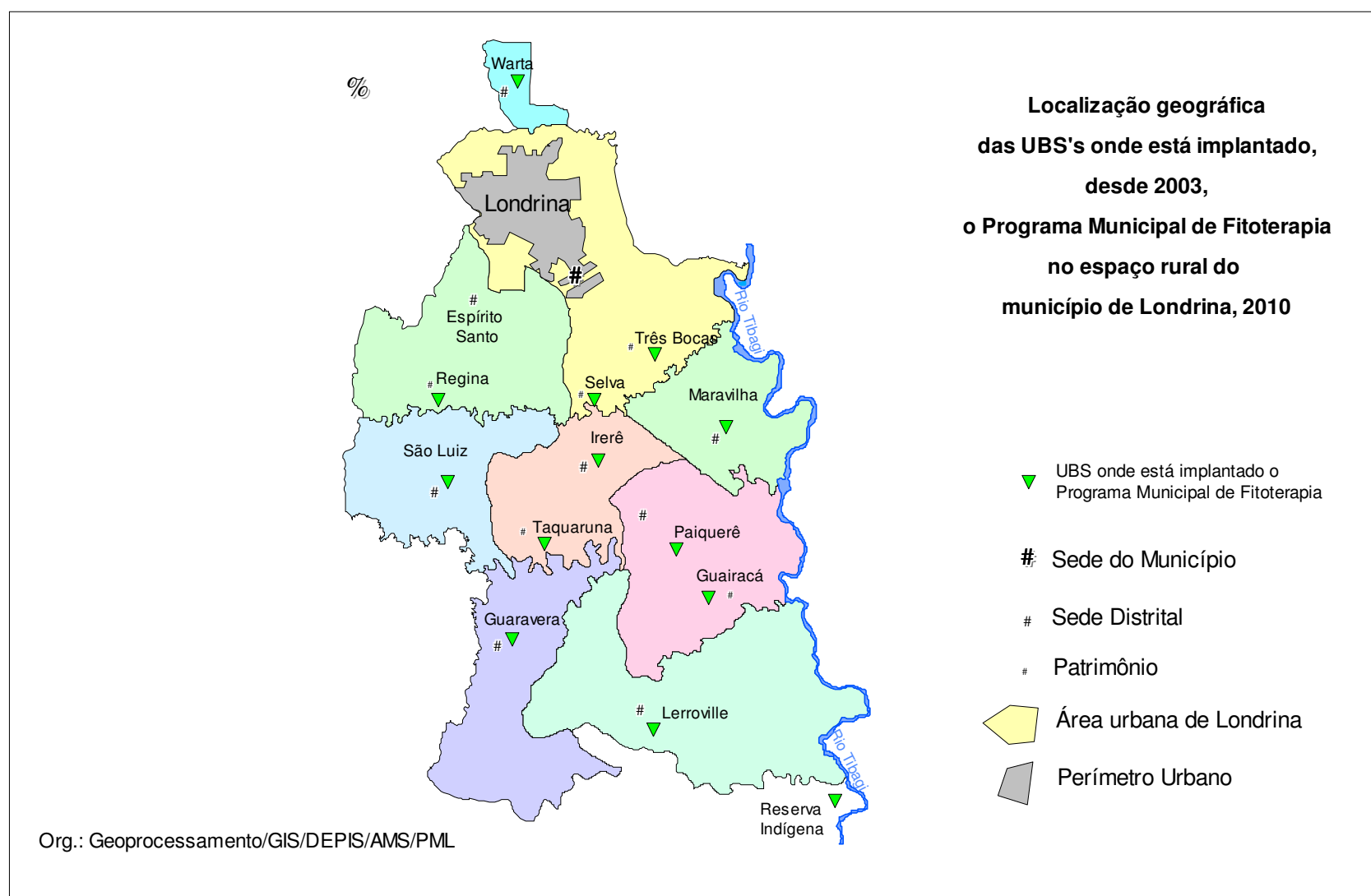

PERFIL DO MUNICÍPIO DE LONDRINA – 2011 (Ano-Base 2010)

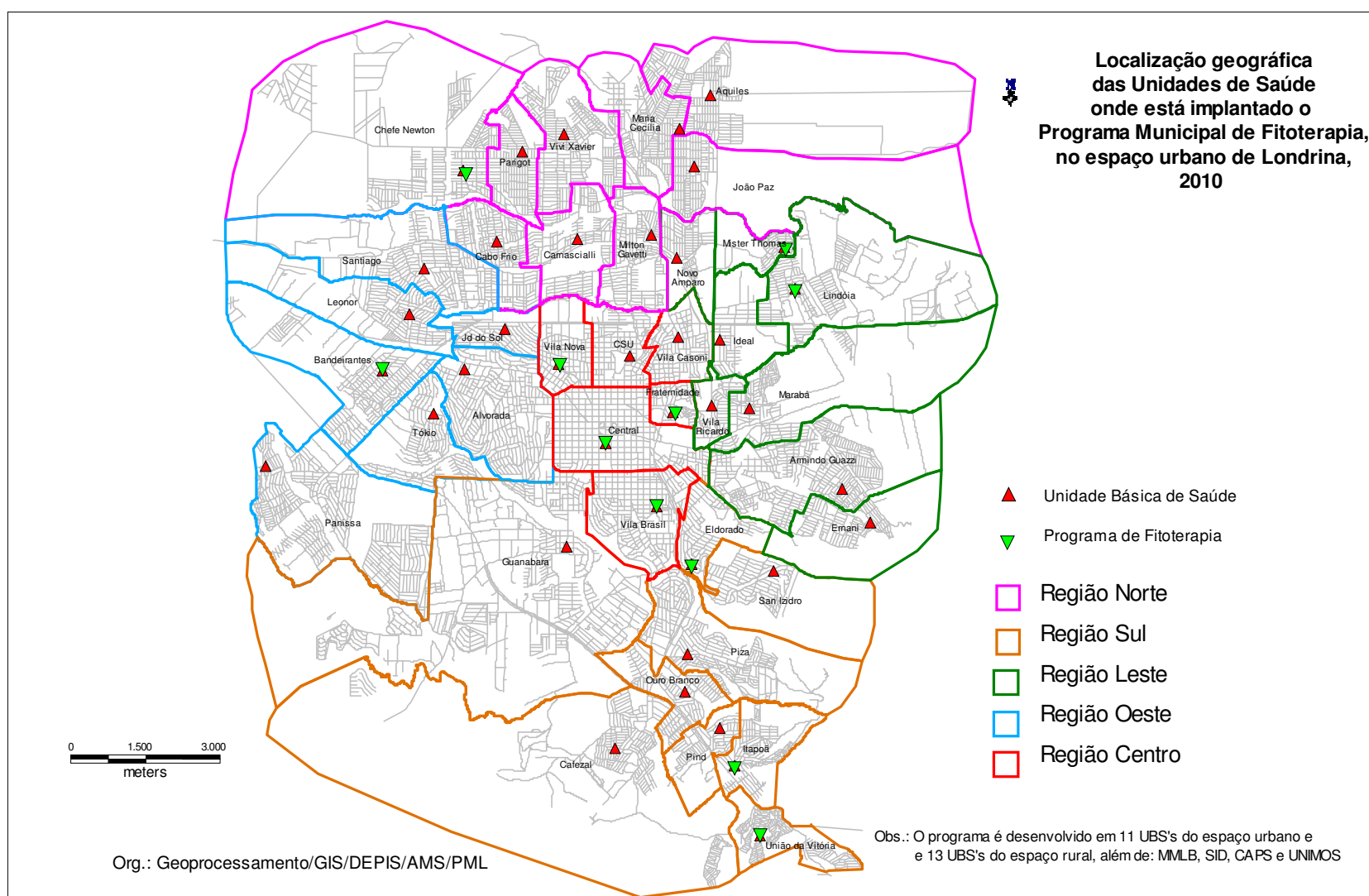

PERFIL DO MUNICÍPIO DE LONDRINA – 2011 (Ano-Base 2010)

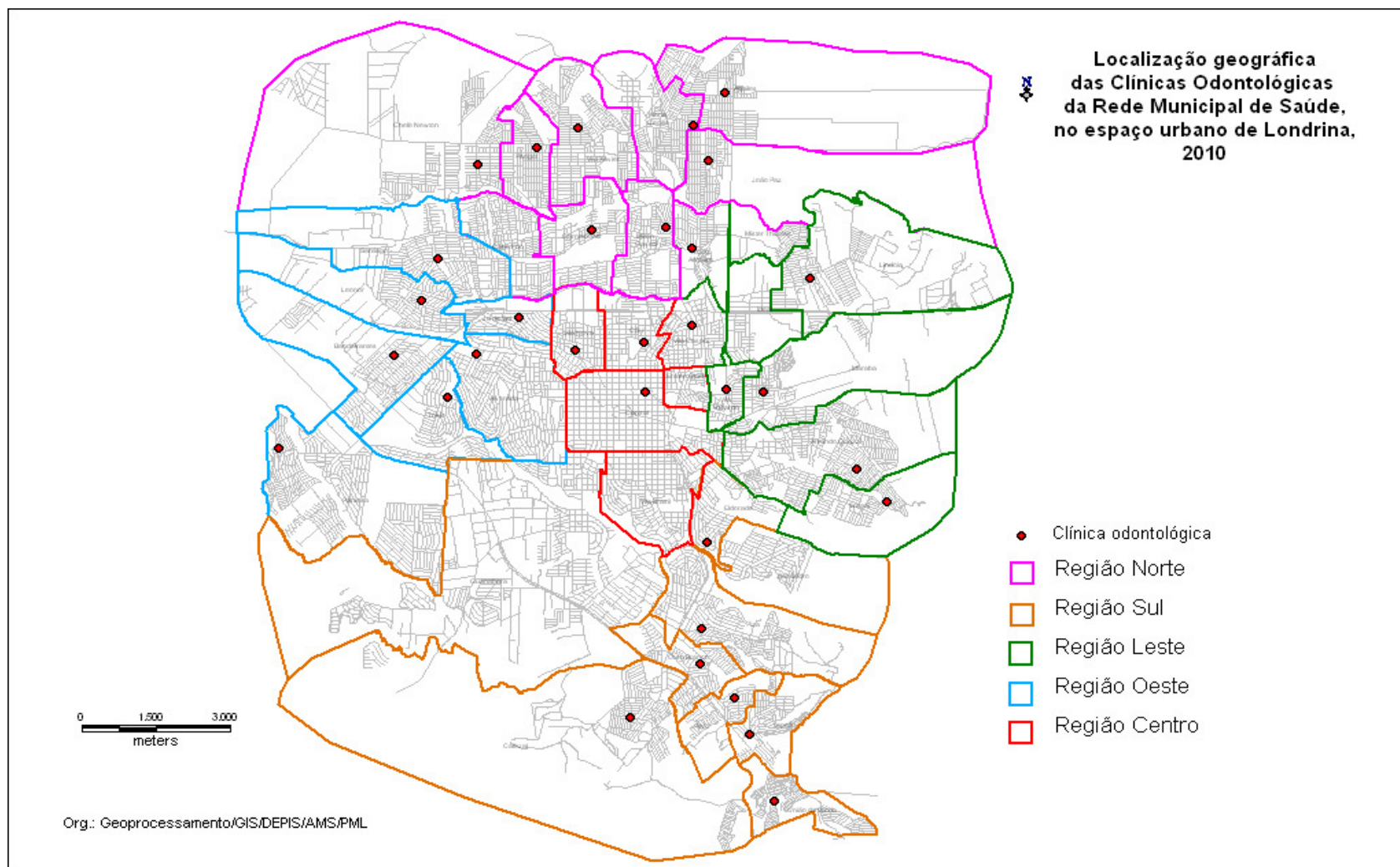

PERFIL DO MUNICÍPIO DE LONDRINA – 2011 (Ano-Base 2010)

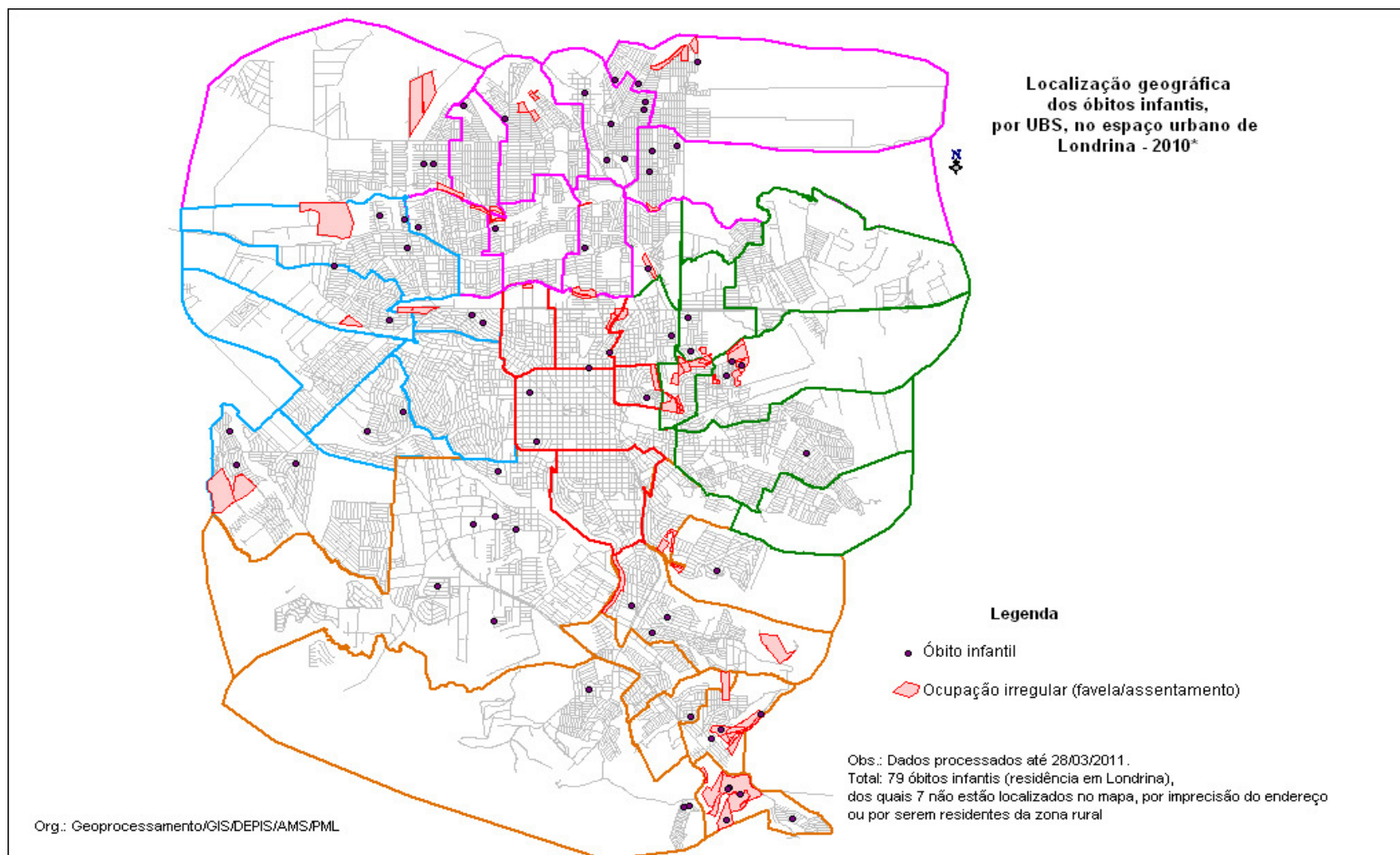

PERFIL DO MUNICÍPIO DE LONDRINA – 2011 (Ano-Base 2010)

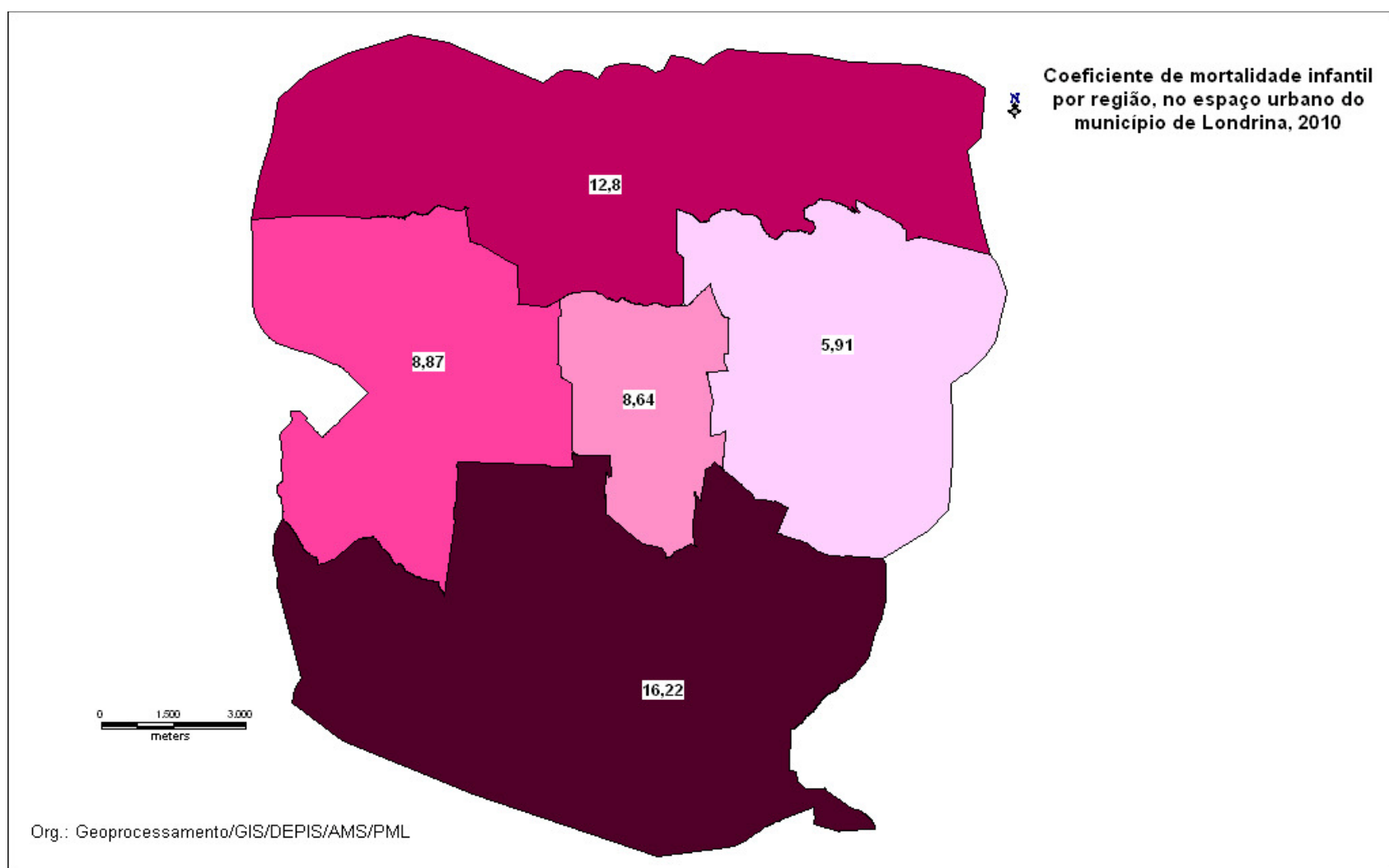

PERFIL DO MUNICÍPIO DE LONDRINA – 2011 (Ano-Base 2010)

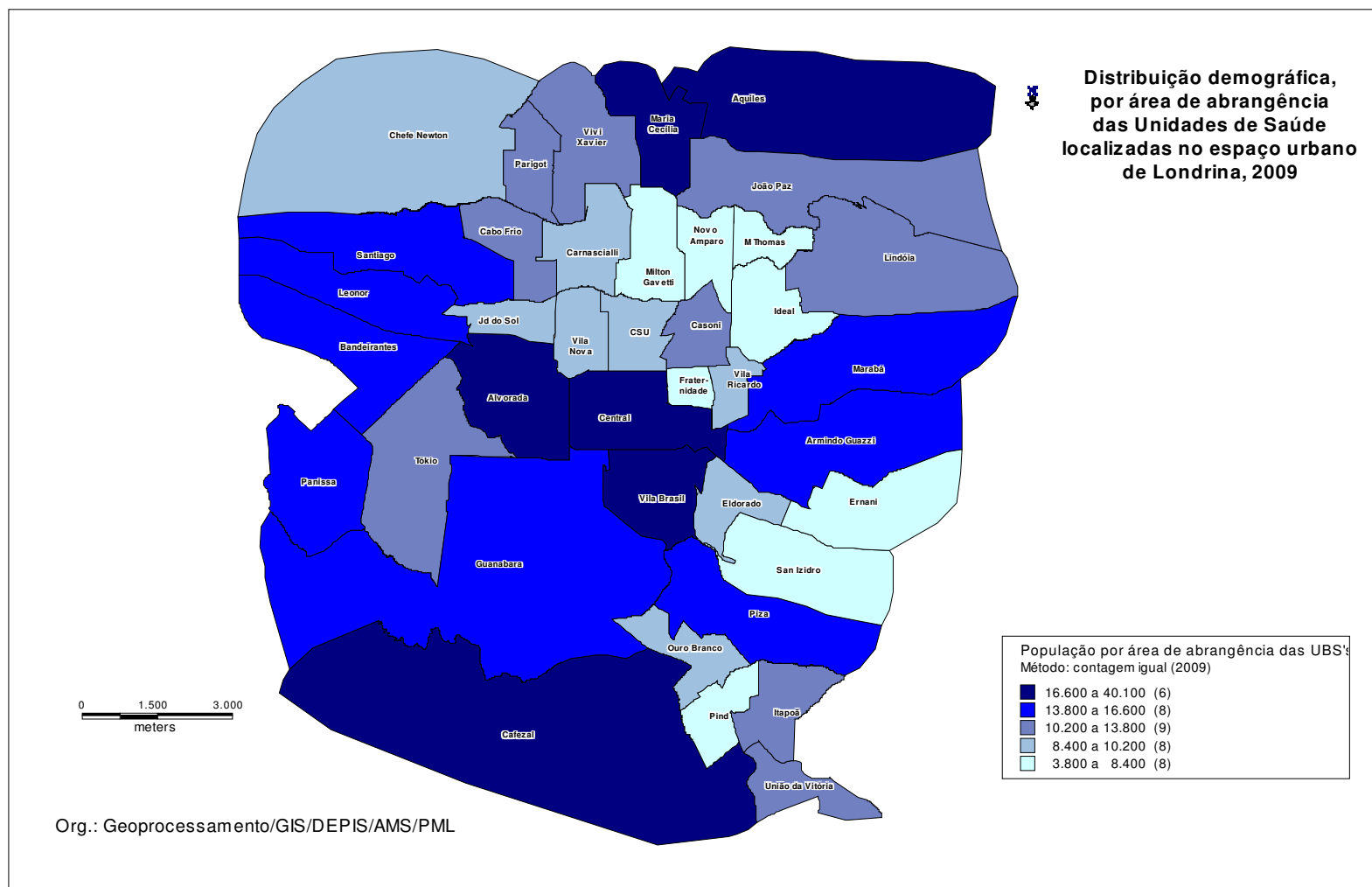

PERFIL DO MUNICÍPIO DE LONDRINA – 2011 (Ano-Base 2010)

