

# PERFIL 2013



★ ★

# LONDRINA

★

## APRESENTAÇÃO

A necessidade de reunir uma base de dados ampla e confiável objetivando subsidiar a execução de políticas públicas, estudos acadêmicos, estratégias empresariais e interesses particulares em geral leva a Secretaria de Planejamento, Orçamento e Tecnologia, através da Gerência de Pesquisas e Informações, a divulgar anualmente o Perfil de Londrina.

A proposta é reunir o maior número de temas relacionados à cidade, apresentando uma série histórica e detalhada, primando pela excelência no conteúdo das informações e que permita aos usuários traçarem cenários, conjunturas, análises setoriais entre outros. Esse grupo de dados habilita uma série de cruzamentos das variáveis aumentando a riqueza do trabalho e viabilizando uma ampliação substancial nas possibilidades de utilização como objeto de observação econômico e social.

O Perfil apresenta algumas vertentes. Uma delas é a atualização dos dados, formado pelo mesmo conjunto de tabelas utilizadas nos anos anteriores. Neste caso o intuito é traçar uma evolução e ao mesmo tempo trabalhar sobre a série histórica consolidada. E outra vertente é focada no aperfeiçoamento metodológico e estatístico ambicionando também a colocação de temas atuais e relevantes de acordo com a conjuntura econômica e social do presente ano.

Com esta publicação a Administração Pública Municipal, chega a 38ª Edição do Perfil de Londrina. Sempre é preciso destacar o trabalho empreendido pelos funcionários da Gerência de Pesquisas e Informações, já que a realização desta obra demanda a consulta de mais de cem fontes de informação nas três esferas públicas, iniciativa privada e terceiro setor. Todo um ano de trabalho que almeja primordialmente as pessoas, ofertando uma opção confiável de consulta sobre a realidade da cidade de Londrina.

Finalmente agradecemos a todos que contribuíram com este trabalho, seja através da disponibilidade de dados ou pela consolidação final da pesquisa.

**PREFEITO DO MUNICÍPIO DE LONDRINA**

Alexandre Lopes Kireeff

**SECRETÁRIO DE PLANEJAMENTO**

Daniel Antonio Pelisson

**DIRETORA DE PLANEJAMENTO**

Silvia Lucia Gouvêa

**GERENTE DE PESQUISAS E INFORMAÇÕES**

Ivete Augusta da Silva

**EQUIPE DE ATUALIZAÇÃO**

Ivete Augusta da Silva

Alexander Korgut

Damaris Praxedes Tavares

Eduardo Valero Molina

Renato Rugene de Carvalho

**COLABORAÇÃO**

Deny Hideki Arasaki

Edson Antonio de Souza

Fláida Cristina Favaretto dos Santos

Mara Regina Sáfadi Maricato

Walter Cortez Mostaço

**FOTO**

Luiz Jacobs (Núcleo de Comunicação)

**Prefeitura do Município de Londrina**

**Secretaria de Planejamento, Orçamento e Tecnologia.**

## SUMÁRIO

<b>1 HISTÓRICO .....</b>	<b>14</b>
1.1 PREFEITOS MUNICIPAIS .....	18
Tabela 1.1.1 Prefeitos do Município de Londrina - 1934 - 2013 .....	19
1.2 SECRETÁRIOS MUNICIPAIS DE PLANEJAMENTO .....	19
Tabela 1.2.1 – Secretários de Planejamento do Município de Londrina – 1973 a 2012.....	20
1.3 SÍMBOLOS MUNICIPAIS .....	21
1.3.1 Histórico.....	21
Brasão das Armas .....	22
Bandeira Municipal .....	23
Hino a Londrina .....	24
Música .....	25
<b>2 TERRITÓRIO DO MUNICÍPIO DE LONDRINA .....</b>	<b>26</b>
2.1 CARACTERÍSTICAS GEOGRÁFICAS .....	26
FIGURA 1 – LOCALIZAÇÃO DO MUNICÍPIO DE LONDRINA .....	26
FIGURA 2 – DIVISÃO ADMINISTRATIVA DO MUNICÍPIO DE LONDRINA ..	28
Tabela 2.1.1 – Área e Altitude da Sede e dos Distritos Administrativos do Município de Londrina .....	31
Tabela 2.1.2 – Distâncias dos Distritos Administrativos à Sede do Município de Londrina, Datas e Números das Leis/Decretos-leis de sua Criação .....	31
Tabela 2.1.3 – Origem, Data de Instalação e de Comemoração do Município de Londrina.....	31
2.2 MEIO AMBIENTE .....	32
Tabela 2.2.1 – Dados sobre Parques e Principais Áreas Verdes do Município de Londrina - 2012.....	32
Tabela 2.2.2 – Resumo Climatológico do Município de Londrina - 2012.....	33
Gráfico 2.2.3 – Extrato do Balanço Hídrico 2012.....	34
Tabela 2.2.4 – Calendário Ecológico - 2012.....	35
Tabela 2.2.5 – Bacias Hidrográficas Urbanas do Município de Londrina .....	36
Tabela 2.2.6 – Evolução da Distribuição da Compensação Financeira pela Exploração Mineral no Município de Londrina e Paraná – 2007 a 2011 .....	37
Tabela 2.2.7 – Unidades de Conservação de Reservas Particulares do Patrimônio Natural em Londrina – 2011 .....	37
<b>3 INFRAESTRUTURA .....</b>	<b>38</b>
3.1 ENERGIA .....	38
Tabela 3.1.1 – Número de Consumidores e Consumo de Energia Elétrica no Município de Londrina – 2012 .....	38
Tabela 3.1.2 – Número de Consumidores de Energia Elétrica no Município de Londrina – 2005/2012.....	39
Tabela 3.1.3 Consumo de Energia Elétrica no Município de Londrina e no Estado do Paraná – 2007/2012 .....	40
Tabela 3.1.4 – Número de Consumidores de Energia Elétrica no Município de Londrina e no Estado do Paraná – 2007/2012 .....	41



3.2 SANEAMENTO.....	41
Tabela 3.2.1 – Sistema de Abastecimento de Água no Município de Londrina: Extensão da Rede, Número de Ligações e de Economias e Consumo Médio Mensal – 2012 .....	42
Tabela 3.2.2 – Evolução do Sistema de Abastecimento de Água, por Número de Economias, no Município de Londrina – 1995/2012.....	43
Tabela 3.2.3 – Sistema de Esgoto Sanitário no Município de Londrina: Número de Ligações, Número de Economias e Volume Médio Mensal Coletado - 2012 .....	44
Tabela 3.2.4 – Sistema de Esgoto Sanitário no Município de Londrina: Número de Ligações e Número de Economias – 1996/2012 .....	44
Tabela 3.2.5 – Coleta de Lixo Doméstico no Município de Londrina – 2012 ..	45
Tabela 3.2.6 – Varrição no Município de Londrina – 2012 .....	45
Tabela 3.2.7 – Coleta de Lixo Hospitalar nas Unidades Básicas de Saúde do Município de Londrina – 2012 .....	46
Tabela 3.2.8 – Coleta de Lixo Reciclável no Município de Londrina – 2012 ..	46
3.3 TRANSPORTES.....	47
Tabela 3.3.1 – Veículos Automotores no Município de Londrina – 2002 a 2012 .....	47
Tabela 3.3.2 – Transporte Aeroviário: Movimento de Passageiros no Município de Londrina – 2012 .....	48
Tabela 3.3.3 – Transporte Aeroviário: Movimento de Aeronaves no Município de Londrina – 2012 .....	48
Tabela 3.3.4 – Transporte Aeroviário: Movimento de Carga Aérea e Mala Postal no Município de Londrina – 2012 .....	48
Tabela 3.3.5 – Transporte Aeroviário: Evolução do Movimento de Passageiros no Município de Londrina – 2002/2012 .....	49
Tabela 3.3.6 – Transporte Ferroviário: Carregamento no Município de Londrina – 2012 .....	49
Tabela 3.3.7 – Transporte Ferroviário: Descarregamento no Município de Londrina – 2012 .....	50
Tabela 3.3.8 – Transporte Coletivo e Táxi no Município de Londrina - 2012 ..	50
Tabela 3.3.9 – Movimento de Ônibus no Terminal Rodoviário de Londrina - 2012.....	50
Tabela 3.3.10 – Movimento de Passageiros no Terminal Rodoviário de Londrina – 2012 .....	51
Tabela 3.3.11 – Aeroportos e Aeródromos Públicos e Privados no Município de Londrina – 2012 .....	51
3.4 COMUNICAÇÕES.....	52
Tabela 3.4.1 – Prestação do Serviço de Telefonia Fixa no Município de Londrina por Distrito Administrativo – 2012 .....	52
Tabela 3.4.2 – Internet – Total de Acessos em Serviços por Tecnologia e Velocidade em Londrina – 2012 .....	53
Tabela 3.4.3 – Número de Acessos Móveis por Operadora no Município de Londrina – Dez/2012 .....	53
Tabela 3.4.4 – Telefonia Móvel – Número de Estações Rádio Base em Londrina – 2012 .....	54
Tabela 3.4.5 – Correios e Telégrafos no Município de Londrina – 2012 .....	54

Tabela 3.4.6 – Comunicação Social no Município de Londrina – 2012 .....	54
Tabela 3.4.7 – Emissoras de Televisão no Município de Londrina – 2012 ....	55
Tabela 3.4.8 – Emissoras de Rádio do Município de Londrina – 2012 .....	56
Tabela 3.4.9 – Jornais do Município de Londrina – 2012 .....	57
 3.5 PAVIMENTAÇÃO E DRENAGEM .....	 57
Tabela 3.5.1 – Microdrenagem (Galeria de Águas Pluviais) no Município de Londrina – Dezembro 2012 .....	58
Tabela 3.5.2 – Evolução da Pavimentação em Londrina – 1997/2012 .....	58
Tabela 3.5.3 – Evolução do Recapeamento em Londrina – 2009/2012 .....	58
 3.6 HABITAÇÃO .....	 58
Tabela 3.6.1 – Vistos de Conclusão, Aprovação de Loteamentos e de Projetos de Construção no Município de Londrina – 2012 .....	59
Tabela 3.6.2 – Habitação Popular no Município de Londrina – Conjuntos Habitacionais - 1969 a 2012 .....	60
Tabela 3.6.3 – Distribuição de Unidades, por Conjunto Habitacional, no Município de Londrina – até 2012 .....	61
Tabela 3.6.4 – Conjuntos Habitacionais Construídos pelo INOCOOP/COHABAN no Município de Londrina .....	66
Tabela 3.6.5 – Conjuntos Habitacionais Financiados pela COHAPAR no Município de Londrina .....	67
Tabela 3.6.6 – Conjuntos Habitacionais Construídos através do IPE no Município de Londrina .....	67
Tabela 3.6.7 – Conjuntos Habitacionais Construídos através da CAAPSMIL no Município de Londrina .....	68
Tabela 3.6.8 – Habitação Popular no Município de Londrina: Assentamentos e Favelas – Áreas aptas a serem regularizadas – Dezembro 2012 .....	68
Tabela 3.6.9 – Assentamentos e Favelas Urbanizadas no Município de Londrina – Áreas Regularizadas – Dezembro 2012 .....	69
Tabela 3.6.10 – Ocupações Irregulares em Áreas Particulares no Município de Londrina – Dezembro 2012 .....	69
Tabela 3.6.11 – Número de Inscritos para Cadastro de Aquisição de Moradia e Número de Contemplados – Londrina 2010 a 2012 .....	69
Tabela 3.6.12 – Ocupações Irregulares no Município de Londrina – Dezembro de 2012 .....	70
 3.7 USO DO SOLO URBANO .....	 71
Tabela 3.7.1 – Área de Terreno (em m <sup>2</sup> ), por Uso, em Londrina – 2012 .....	71
Tabela 3.7.2 – Área Construída (em m <sup>2</sup> ), por Uso, em Londrina – 2012 .....	72
Tabela 3.7.3 – Número de Unidades, por Uso, no Município de Londrina - 2012 .....	73

#### **4 CARACTERÍSTICAS DEMOGRÁFICAS E SOCIAIS DA POPULAÇÃO.....74**

4.1 POPULAÇÃO .....	74
Tabela 4.1.1 – Evolução da População Residente do Município de Londrina – 1940/2010 .....	74
Tabela 4.1.2 – Crescimento Percentual da População do Município de Londrina – 1940/2010 .....	74
Tabela 4.1.3 – População por Regiões da Área Urbana da Sede do Município	

de Londrina – 2010 .....	75
Tabela 4.1.4 – Estimativa da População do Município de Londrina – 2000/2012 .....	75
Tabela 4.1.5 – Distribuição da População do Município de Londrina por Distrito Administrativo – 2010 .....	76
Tabela 4.1.6 – População do Município de Londrina, segundo Faixa Etária e Sexo – 2000 .....	77
Tabela 4.1.7 – População do Município de Londrina, segundo Faixa Etária e Sexo – 2010 .....	78
Tabela 4.1.8 – Evolução da População do Município de Londrina, por Faixa Etária e Sexo – 1960/2010 .....	79
Tabela 4.1.9 – População Residente por Cor ou Raça, Sexo, Situação do Domicílio e Grupos de Idade no Município de Londrina – 2010 .....	80
Tabela 4.1.10 – População Residente por Sexo/Bairros, no Município de Londrina – 2010 .....	87
 4.2 FAMÍLIAS E DOMICÍLIOS .....	89
Tabela 4.2.1 – Média de Moradores por Domicílio e por Situação do Domicílio, no Município de Londrina – 1991/2010 .....	89
Tabela 4.2.2 – Domicílios e Moradores em Domicílios Particulares Permanentes, por Classe de Rendimento Nominal Mensal da Pessoa Responsável pelo Domicílio, no Município de Londrina – 2010 .....	89
Tabela 4.2.3 – Domicílios Particulares Permanentes e Moradores em Domicílios Particulares Permanentes, cuja condição no domicílio não era pensionista, nem empregado (a) doméstico (a) ou seu parente, por Situação do Domicílio e Classes de Rendimento Nominal Mensal Domiciliar per capita no Município de Londrina – 2010 .....	90
Tabela 4.2.4 – Domicílios Particulares Permanentes e Valor do Rendimento Nominal Médio Mensal por Situação do Domicílio, segundo as Classes de Rendimento Nominal Mensal Domiciliar – Londrina – 2010 .....	91
Tabela 4.2.5 – Domicílios Particulares Permanentes, Total e Média de Moradores em Domicílios Particulares Permanentes por Bairro no Município de Londrina – 2010 .....	92
 4.3 NASCIMENTOS E ÓBITOS .....	94
Tabela 4.3.1 – Total de Nascidos Vivos e por Grupos de Idade da Mãe, em Londrina e Paraná – 2007 a 2011 .....	94
Tabela 4.3.2 – Total de Nascidos Vivos, por Ano de Nascimento, Sexo e Local de Registro, no Município de Londrina – 2003 a 2011 .....	95
Tabela 4.3.3 – Total de Nascidos Vivos, por Ano de Nascimento, Sexo e Local de Residência da Mãe, no Município de Londrina – até 2011 .....	95
Tabela 4.3.4 – Número de Óbitos, segundo Grupos de Idade e Capítulo da CID–10 em Londrina – 2011 .....	96
 4.4 SAÚDE .....	98
Tabela 4.4.1 – Unidades Básicas de Saúde do Município de Londrina/12.....	98
Gráfico 4.4.2 – Evolução das Unidades Básicas no Município de Londrina – 2002 a 2012.....	102
Tabela 4.4.3 – Hospitais do Município de Londrina – 2012 .....	103
Tabela 4.4.4 – Serviços Odontológicos Infanto-Juvenil e CEO do Município de	

Londrina – 2012 .....	104
Gráfico 4.4.5 – Serviços Odontológicos no Município de Londrina – 2001 a 2012 .....	109
Tabela 4.4.6 – Distribuição de Doenças de Notificação Obrigatória no Município de Londrina – 1997 a 2012 .....	110
Tabela 4.4.7 – Outras Unidades de Saúde Municipal – 2012 .....	111
Tabela 4.4.8 – Hospitalizações pelo SUS, segundo Grupos de Idade e Capítulo da CID-10 em Londrina – 2012 .....	112
Tabela 4.4.9 – Hospitalizações pelo SUS, segundo Número de Internações, Valor Médio por Internamento, Média de Permanência e Taxa de Mortalidade, segundo Causas Externas – 2012 .....	114
Tabela 4.4.10 – Hospitalizações pelo SUS, por Número de Internações, Gastos, Valor Médio por Internamento, Média de Permanência e Taxa de Mortalidade, em Londrina e Paraná – 2011 e 2012 .....	116
Tabela 4.4.11 – Principais Causas de Morte no Município de Londrina – 2001 a 2012.....	116
 4.5 EDUCAÇÃO .....	116
Tabela 4.5.1 – Centros Municipais de Educação Infantil (C.M.E.I) – 2012...	117
Tabela 4.5.2 – Centros de Educação Infantil do Município de Londrina mantidos por Entidades não Governamentais – 2012.....	118
Gráfico 4.5.3 – Número de Atendimentos nos Centros de Educação Infantil – 2001 a 2012.....	123
Tabela 4.5.4 – Situação do Ensino no Município de Londrina: Número de Escolas, Entidade Mantenedora e Modalidades de Ensino Ofertadas/12 ....	124
Tabela 4.5.5 – Situação do Ensino no Município de Londrina: Número de Matrículas Iniciais nas Modalidades de Ensino Ofertadas e Entidade Mantenedora – 2012.....	125
Tabela 4.5.6 – Ensino Superior e de Pós-Graduação no Município de Londrina – 2012.....	126
Tabela 4.5.7 – Evolução das Matrículas Iniciais nas Modalidades de Ensino Ofertadas no Município de Londrina – 2004 a 2012.....	127
Gráfico 4.5.8 – Evolução das Matrículas Iniciais nas Modalidades de Ensino Ofertadas no Município de Londrina – 2002 a 2012.....	128
Tabela 4.5.9 – Taxa de Aprovação do Ensino Fundamental Regular e Nota da Prova Brasil nas Séries Iniciais e Finais da Rede Municipal e Estadual do Município de Londrina – 2009 e 2011.....	129
Tabela 4.5.10 – Índice de Desenvolvimento da Educação Básica (IDEB), observado na Rede Municipal e Estadual de Londrina e no Estado do Paraná – 2009 e 2011.....	130
Tabela 4.5.11 – Evolução do Movimento Escolar na Rede de Ensino Municipal da Zona Urbana do Município de Londrina, no Ensino Fundamental de 1ª a 4ª série – 2002 - 2012.....	131
Gráfico 4.5.12 – Evolução do Movimento Escolar na Rede de Ensino da Zona Urbana do Município de Londrina no Ensino Fundamental de 1ª a 4ª série – 2002 a 2012.....	132
Tabela 4.5.13 – Evolução do Movimento Escolar na Rede de Ensino Municipal da Zona Rural do Município de Londrina, no Ensino Fundamental de 1ª a 4ª série – 2002 a 2012 .....	133
Tabela 4.5.14 – Evolução do Movimento Escolar na Rede de Ensino Municipal	

da Zona Rural do Município de Londrina, no Ensino Fundamental de 5ª a 8ª série – 2002 a 2012 .....	134
Gráfico 4.5.15 – Evolução do Movimento Escolar na Rede de Ensino Municipal da Zona Rural do Município de Londrina, no Ensino Fundamental de 1ª a 8ª Série – 2002 a 2012 .....	135
Tabela 4.5.16 – Despesa e Receita Destinadas à Educação, no Município de Londrina – 1995 a 2012.....	136
Tabela 4.5.17 – Evolução das Matrículas no Município de Londrina, por Nível de Ensino e Sexo – 2000 a 2012.....	137
Tabela 4.5.18 – Evolução de Concluintes no Município de Londrina, por Nível de Ensino e Sexo – 2001 a 2012.....	138
Tabela 4.5.19 – Evolução das Matrículas e Concluintes do Ensino Superior no Município de Londrina, por Sexo – 2001 a 2012 .....	139
Tabela 4.5.20 – Evolução das Matrículas da Graduação, por semestre, na UEL, segundo o Sexo – 1993 a 1999.....	140
Tabela 4.5.21 – Evolução das Matrículas da Graduação, por Ano, na UEL, segundo o Sexo – 2000 a 2012.....	140
Tabela 4.5.22 – Evolução das Matrículas da Graduação, por semestre, na UEL, segundo o Sexo – 2005 a 2012.....	141
Tabela 4.5.23 – Pessoas de 15 anos ou mais de Idade por Cor ou Raça, Sexo e Nível de Instrução no Município de Londrina – 2010.....	142
Tabela 4.5.24 – População Residente por Cor ou Raça, Frequência na Creche ou Escola no Município de Londrina – 2010.....	144
 4.6 CULTURA.....	145
Tabela 4.6.1 – Bibliotecas Públicas do Município de Londrina – 2012.....	145
Tabela 4.6.2 – Outras Bibliotecas Públicas Existentes em Londrina/12.....	146
Tabela 4.6.3 – Bibliotecas Públicas Municipais de Londrina: Sucursais Rurais e Urbanas – 2012 .....	147
Tabela 4.6.4 – Cinemas do Município de Londrina – 2012.....	153
Tabela 4.6.5 – Teatros do Município de Londrina – 2012.....	154
Tabela 4.6.6 – Museus do Município de Londrina – 2012 .....	155
Tabela 4.6.7 – Vilas Culturais do Município de Londrina – 2012.....	155
Tabela 4.6.8 – Academias ao Ar Livre no Município de Londrina – 2009 a 2012.....	156
Tabela 4.6.9 – Associações e Clubes Recreativos e Desportivos do Município de Londrina – 2012.....	159
Tabela 4.6.10 – Principais Eventos do Município de Londrina – 2012 .....	161
 4.7 JUSTIÇA E SEGURANÇA.....	163
Tabela 4.7.1 – Número de Eleitores, por Grau de Instrução e Sexo, no Município de Londrina – 2012 .....	163
Tabela 4.7.2 – Número de Eleitores, segundo a Faixa Etária e Sexo, no Município de Londrina – 2012 .....	164
Tabela 4.7.3 – Acidentes de Trânsito no Município de Londrina – 2012 .....	165
Gráfico 4.7.4 – Evolução dos Acidentes de Trânsito no Município de Londrina – 2003 a 2012 .....	166
Tabela 4.7.5 – Polícia Civil: Distritos, Delegacias e Postos, Capacidade e Número de Atendimentos, Detentos e Viaturas no Município de Londrina –	

2012.....	167
Tabela 4.7.6 – Polícia Rodoviária Estadual e Polícia Rodoviária Federal: Número de Acidentes, de Mortos e de Feridos no Município de Londrina – 2012.....	168
Tabela 4.7.7 – Alistamento Militar: Contingentes e Número de Pessoas no Município de Londrina – 2005/2012 .....	168
Tabela 4.7.8 – Corpo de Bombeiros: Tipos e Número de Ocorrências no Município de Londrina – 2012 .....	169
Tabela 4.7.9 – Corpo de Bombeiros: Destacamentos, Número de Bombeiros e de Viaturas no Município de Londrina – 2012 .....	169
Tabela 4.7.10 – Caracterização dos Casos Atendidos no Centro de Atendimento à Mulher conforme o Tipo de Violência, a Queixa Principal e o Ambiente em que ela ocorreu no Município de Londrina – 2012.....	170
Tabela 4.7.11 – Perfil das Mulheres Atendidas no Centro de Atendimento à Mulher, do Município de Londrina – 2012.....	171

## **5 ECONOMIA .....172**

5.1 TRABALHO .....	172
Tabela 5.1.1 – População Economicamente Ativa (PEA) e Percentual da PEA sobre a População Total do Município de Londrina – 1991/2010.....	172
Tabela 5.1.2 – População Economicamente Ativa (PEA) segundo Zona e Sexo – 2010 .....	172
Tabela 5.1.3 – Pessoas de 10 anos ou mais de Idade, Responsáveis pelos Domicílios Particulares, por Cor ou Raça, segundo o Sexo e as Classes de Rendimento Nominal Mensal Domiciliar per Capita no Município de Londrina – 2010.....	173
Tabela 5.1.4 – Pessoas de 10 anos ou mais de Idade, Ocupadas na Semana de Referência, por Seção de Atividade e Classes de Rendimento Nominal Mensal do Trabalho Principal, no Município de Londrina – 2010 .....	174
Tabela 5.1.5 – Pessoas de 10 anos ou mais de Idade, por Classes de Rendimento Nominal Mensal, no Município de Londrina – 2010.....	177
Tabela 5.1.6 – Pessoas de 10 anos ou mais de Idade, Ocupadas na Semana de Referência, por Classes de Rendimento Nominal Mensal do Trabalho Principal e Sexo, no Município de Londrina – 2010 .....	177
Tabela 5.1.7 – Pessoas de 10 anos ou mais de Idade, Ocupadas na Semana de Referência, por Grandes Grupos de Ocupação no Trabalho Principal, no Município de Londrina – 2010 .....	178
Tabela 5.1.8 – Número de Estabelecimento de Comércio, Serviços e Autônomos no Município de Londrina – 2005 a 2012 .....	178
Tabela 5.1.9 – Indústrias (gêneros) do Município de Londrina – 2012 .....	179
Tabela 5.1.10 – Profissionais Liberais do Município de Londrina – 2012 ....	180
Tabela 5.1.11 – Evolução das Principais Unidades Comerciais e de Prestação de Serviços do Município de Londrina – 2010 a 2012 .....	181
Tabela 5.1.12 – Mercados Municipais do Município de Londrina – 2012 ....	184
Tabela 5.1.13 – Feiras Livres do Município de Londrina – 2012 .....	185
Tabela 5.1.14 – Feiras Noturnas do Município de Londrina – 2012 .....	186
Tabela 5.1.15 – Emprego Formal em Londrina, segundo Setor Econômico - 2012 .....	187
Tabela 5.1.16 – Intermediação da Mão de Obra em Londrina – 2012 .....	188
Tabela 5.1.17 – Fluxo da Mão de Obra em Londrina, segundo Tipo de	

Movimento – 2012 .....	189
Tabela 5.1.18 – Flutuação do Emprego Formal em Londrina – 2012.....	189
Tabela 5.1.19 – Ocupações que mais Empregaram, Desempregaram e Salário Médio destas Ocupações no Município de Londrina - 2012.....	190
Tabela 5.1.20 – Saldo de Admitidos e Desligados em Londrina por Grau de Instrução no ano de 2012 .....	191
Tabela 5.1.21 – Saldo de Admitidos e Desligados, por Gênero, em Londrina – 2012.....	192
Tabela 5.1.22 – Pessoal Ocupado na Agropecuária por Distrito Administrativo – 2006.....	193
Tabela 5.1.23 – Rendimento Nominal Mensal, por Salário Mínimo, das Pessoas de 10 anos ou mais no Município de Londrina – 2010.....	194
Tabela 5.1.24 – Valor do Rendimento Nominal Mediano Mensal das Pessoas de 10 anos ou mais de Idade no Município de Londrina – 2010 .....	197
 5.2 AGROPECUÁRIA, EXTRAÇÃO VEGETAL E SILVICULTURA.....	200
Tabela 5.2.1 – Estrutura Fundiária do Município de Londrina – 1985, 1995/1996, 2006.....	200
Tabela 5.2.2 – Colheita e Valor da Produção dos Principais Produtos da Lavoura Temporária no Município de Londrina – 2012 .....	201
Tabela 5.2.3 – Colheita e Valor da Produção dos Principais Produtos da Lavoura Permanente no Município de Londrina – 2012 .....	201
Tabela 5.2.4 – Produção Agrícola Municipal – Cereais, Leguminosas e Oleaginosas – 2011 e 2012.....	202
Tabela 5.2.5 – Principais Rebanhos e Avicultura em Londrina – 2012 .....	202
Tabela 5.2.6 – Produção de Leite de Vaca no Município de Londrina - 2012 ....	202
Tabela 5.2.7 – Produção de Ovos de Galinha e Codorna no Município de Londrina – 2012.....	203
Tabela 5.2.8 – Produção Agrícola do Município de Londrina – Safra 2012..	203
Tabela 5.2.9 – Efetivo da Pecuária do Município de Londrina – 2012.....	206
Tabela 5.2.10 – Produção de Origem Animal do Município de Londrina - 2012.....	207
Tabela 5.2.11 – Efetivo da Pecuária do Município de Londrina por Distrito Administrativo – 2006 .....	208
Tabela 5.2.12 – Utilização das Terras do Município de Londrina por Distrito Administrativo – 2006 .....	209
Tabela 5.2.13 – Hortas Comunitárias do Município de Londrina – 2012 .....	210
Tabela 5.2.14 – Produção e Valor da Produção da Silvicultura em Londrina e Paraná – 2012 .....	212
 5.3 TURISMO .....	213
Tabela 5.3.1 – Estabelecimentos, segundo Segmentos do Turismo em Londrina e Paraná – 2007 a 2011 .....	213
Tabela 5.3.2 – Empregos Formais, segundo Segmentos do Turismo em Londrina e Paraná – 2007 a 2011 .....	214
Tabela 5.3.3 – Empregos Formais no Segmento de Turismo, segundo o Grau de Instrução em Londrina e Paraná – 2007 a 2011.....	215

5.4 ATIVIDADES FINANCEIRAS .....	216
Tabela 5.4.1 – Financiamentos a Produtores e Cooperativas Agropecuárias em Londrina e Paraná – 2007 a 2012 .....	216
Tabela 5.4.2 – Número de Bancos, Agências e Postos de Atendimento Bancário de Londrina – 2012.....	217
5.5 CONTABILIDADE SOCIAL.....	218
Tabela 5.5.1 – Valor Adicionado Fiscal segundo Ramos de Atividade em Londrina e Paraná – 2006 a 2011 .....	218
Tabela 5.5.2 – Produto Interno Bruto (PIB) a Preços Correntes e Produto Interno Bruto per Capita de Londrina – 2002 a 2011.....	219
Tabela 5.5.3 – Produto Interno Bruto (PIB) de Londrina por Setor – 1999 a 2011.....	219
Tabela 5.5.4 – Valor Adicionado Bruto a Preços Básicos de Londrina e Paraná – 2001 a 2011.....	220
5.6 FINANÇAS PÚBLICAS.....	221
Tabela 5.6.1 – Receita Arrecadada no Município de Londrina, segundo Esferas Governamentais – 1996 a 2012 .....	221
Tabela 5.6.2 – Receita da Administração Direta do Município de Londrina – 1995 a 2012.....	222
Tabela 5.6.3 – Receita Tributária Estadual de IPVA e ICMS (100%) de Londrina – 2003 a 2012.....	223
Tabela 5.6.4 – ICMS Arrecadado (75%), por Atividades, no Município de Londrina – 1994 a 2012.....	224
Tabela 5.6.5 – ICMS Arrecadado e Repassado ao Município de Londrina – 1996 a 2012.....	225
Tabela 5.6.6 – Evolução das Transferências Constitucionais da União, repassadas ao Município de Londrina – 2000 a 2012 .....	226
Tabela 5.6.7 – Principais Municípios do Paraná quanto à Distribuição de Cotas do ICMS – 2003 a 2012 .....	227
Tabela 5.6.8 – Despesa Realizada pela Administração Direta do Município de Londrina – 2005 a 2012.....	227
Tabela 5.6.9 – Evolução da Dívida Contratual Interna junto ao Sistema Financeiro Nacional do Município de Londrina – 2000 a 2012.....	228
5.7 COMÉRCIO EXTERIOR.....	228
Tabela 5.7.1 – Principais Países e Blocos Econômicos de Destino (Exportação) Londrina – 2011 e 2012 – US\$ FOB .....	229
Tabela 5.7.2 – Principais Países e Blocos Econômicos de Origem (Importação) Londrina – 2011 e 2012 – US\$ FOB .....	231
Tabela 5.7.3 – Balança Comercial de Londrina – US\$ FOB – Dez 2002 a Dez 2012.....	233
Tabela 5.7.4 – Principais Produtos Exportados – Londrina – 2011 e 2012 – US\$ FOB .....	234
Tabela 5.7.5 – Principais Produtos Importados – Londrina – 2011 e 2012 – US\$ FOB .....	236
Tabela 5.7.6 – Exportação e Importação – Londrina (PR) – 2011 e 2012 – Setores de Contas Nacionais US\$ FOB .....	238
Tabela 5.7.7 – Participação das Exportações e Importações do Município de	



Londrina no total do Paraná US\$ mil FOB – Dez 2000 a Dez 2012 .....	240
Tabela 5.7.8 – Principais Empresas Exportadoras – Londrina (PR) – 2011 e 2012 – US\$ FOB .....	241
Tabela 5.7.9 – Principais Empresas Importadoras – Londrina (PR) – 2011 e 2012 – US\$ FOB .....	246

## **6 INDICADORES .....247**

6.1 SOCIAIS E DEMOGRÁFICOS .....	251
Tabela 6.1.1 – Densidade Demográfica do Município de Londrina e Distritos – 2010.....	251
Tabela 6.1.2 – Grau de Urbanização, Taxas Anuais de Crescimento e Participação da População do Município de Londrina no total do Estado – 2000 e 2010.....	252
Tabela 6.1.3 – Distribuição Percentual da População Residente, segundo Cor ou Raça no Município de Londrina e Distritos – 2010 .....	252
Tabela 6.1.4 – Nascidos Vivos, População e Taxa Bruta de Natalidade no Município de Londrina e Paraná – 2000 e 2010 .....	253
Tabela 6.1.5 – Taxa de Fecundidade Total, Percentual de Mulheres de 10 a 14 anos e de 15 a 17 anos com Filhos, em Londrina e Paraná – 1991 e 2010.....	253
Tabela 6.1.6 – Mortalidade Geral, Mortalidade Infantil e Mortalidade Materna no Município de Londrina e Total Paraná – 2000, 2010 e 2011 .....	254
Tabela 6.1.7 – Coeficiente de Mortalidade, segundo Causas Selecionadas em Londrina e Paraná – 2008 a 2011 .....	254
Tabela 6.1.8 – Índice de Idosos, Razão de Sexo e Razão de Dependência, em Londrina-sede, Distritos e Total – 2010.....	255
Tabela 6.1.9 – Evolução da Cobertura Vacinal em Menores de 1 Ano, em Londrina e Paraná – 2007 a 2012 .....	256
Tabela 6.1.10 – Taxa de Analfabetismo segundo os Grupos de Idade em Londrina, Distritos e Total Paraná – 2010 .....	257
Tabela 6.1.11 – Taxa de Analfabetismo Funcional, segundo Grupos de Idade em Londrina e Paraná – 1991 e 2000 .....	258
Tabela 6.1.12 – Taxa de Aprovação, Reprovação e Abandono nos Ensinos Fundamental e Médio, em Londrina – 2007 a 2012 .....	258
Tabela 6.1.13 – Taxa de Alfabetização das Pessoas de 10 anos ou mais de idade (percentual), por Bairro, no Município de Londrina – 2010 .....	259
Tabela 6.1.14 – Taxa de Distorção Idade-Série nos Ensinos Fundamental e Médio em Londrina – 2006 a 2012 .....	260
Tabela 6.1.15 – Evolução da Renda, Pobreza, Desigualdade e Índice de Gini em Londrina – 1991 a 2010.....	261
Tabela 6.1.16 – Esperança de Vida ao Nascer, Taxa de Alfabetização de Adultos, Taxa Bruta de Frequência Escolar, Renda Per Capita e Índice de Desenvolvimento Humano Municipal (IDHM) do Município de Londrina – 1970 a 2010.....	262
Tabela 6.1.17 – Esperança de Vida ao Nascer e Probabilidade de Sobrevivência até 40 anos e até 60 anos de Idade em Londrina e Paraná – 1991, 2000 e 2010.....	262
6.2 ECONÔMICOS.....	263
Tabela 6.2.1 – Pessoas de 10 anos ou mais de Idade, por Condição de	

Atividade na Semana de Referência, segundo o Sexo, no Município de Londrina – 2010.....	263
Tabela 6.2.2 – Pessoas de 10 anos ou mais de Idade, por Condição de Atividade e de Ocupação na Semana de Referência, no Município de Londrina – 2010.....	263
Tabela 6.2.3 – Pessoas de 10 anos ou mais de Idade, Ocupadas na Semana de Referência por Seção de Atividade do Trabalho Principal – 2010.....	264
Tabela 6.2.4 – Pessoas de 10 anos ou mais de Idade, Ocupadas na Semana de Referência por Cor ou Raça, Sexo e Posição na Ocupação no Trabalho Principal – 2010.....	265
Tabela 6.2.5 – Pessoas de 10 anos ou mais de Idade, Total e com Rendimento, Valor do Rendimento Nominal Médio Mensal, segundo o Sexo e a Cor ou Raça no Município de Londrina – 2010 .....	267
Tabela 6.2.6 – Evolução do Índice FIRJAN de Desenvolvimento Municipal - Londrina 2006 a 2010.....	268
<b>7 MAPAS .....</b>	<b>269</b>
Tipos de Solo .....	269
Divisão Administrativa e Situação .....	270
Bacias Hidrográficas .....	271
Hidrografia .....	272
Cartas Climáticas de Londrina – Temperatura Média Anual .....	273
Cartas Climáticas de Londrina – Precipitação Anual.....	274
Cartas Climáticas de Londrina – Hipsometria.....	275
Geológico .....	276
Estradas .....	277
Área de Abrangência das Unidades de Saúde Localizadas no Espaço Urbano de Londrina – 2012.....	278
Localização Geográfica das UBS's onde esta Implantado, desde 2003, o Programa Municipal de Fitoterapia no Espaço Rural do Município de Londrina – 2012.....	279
Localização Geográfica das Unidades de Saúde onde esta Implantado o Programa Municipal de Fitoterapia no Espaço Urbano do Município de Londrina – 2012.....	280
Localização Geográfica das Clínicas Odontológicas da Rede Municipal de Saúde, no Espaço Urbano de Londrina – 2012.....	281
Localização Geográfica dos Óbitos Infantis, por UBS, no Município de Londrina – 2012.....	282
Coeficiente de Mortalidade Infantil, por Região, no Espaço Urbano do Município de Londrina – 2012 .....	283
Distribuição Demográfica, por Área de Abrangência, das Unidades de Saúde Localizadas no Espaço Urbano de Londrina – 2012 .....	284
<b>REFERÊNCIAS .....</b>	<b>285</b>

## 1 HISTÓRICO

O Norte do Paraná, uma região de terra roxa, muito fértil, era, até poucas décadas, uma extensa floresta. A colonização espontânea foi marcada pelo arrojo de homens saídos de Minas Gerais ou de São Paulo, que foram chegando à área de Cambará, entre 1904 e 1908. Rapidamente, a faixa entre Cambará e o Rio Tibagi – uma linha que representaria o futuro percurso da ferrovia São Paulo-Paraná – foi tomada por grandes propriedades cujos donos, via de regra, as subdividiam em pequenas parcelas vendidas como lotes urbanos ou rurais.

Enquanto isso, vastas áreas de terra roxa de domínio estadual, localizadas a Oeste do Rio Tibagi, permaneciam praticamente inexploradas, sofrendo os efeitos de um lento e ineficaz plano de colonização do governo. Em 1920, percebia-se uma séria frustração nas expectativas de ocupação da área, em virtude da morosidade do Estado.

Havia falta de continuidade, recursos financeiros limitados e uma visível inépcia oficial. O quadro, além disso, já tinha sido agravado com a deflagração da Primeira Guerra Mundial, que não apenas interrompeu o fluxo de imigrantes como também provocou desconfiança naqueles que já se encontravam na região.

A partir de 1922, o governo estadual começa a conceder terras a empresas privadas de colonização, preferindo usar seus recursos na construção de escolas e estradas. Em 1924, inicia-se a história da Companhia de Terras Norte do Paraná, subsidiária da firma inglesa Paraná Plantations Ltd., que deu grande impulso ao processo desenvolvimentista na região norte.

Naquele ano, atendendo a um convite do governo brasileiro – que sabia do interesse dos ingleses em abrir áreas para o cultivo de algodão no exterior – chega a Missão Montagu, chefiada por Lord Lovat, técnico em agricultura e reflorestamento. Lord Lovat ficou impressionado com a exuberância do solo norte-paranaense e acabou adquirindo duas glebas para instalar fazendas e máquinas de beneficiamento de algodão, com o apoio da “Brazil Plantations Syndicate”, de Londres.

O empreendimento fracassou, devido aos preços baixos e à falta de sementes sadias no mercado, obrigando a uma mudança nos planos. Foi criada, assim, em Londres, a Paraná Plantations e sua subsidiária brasileira, a Companhia de Terras Norte do Paraná, que transformaria as propriedades do empreendimento frustrado em

projetos imobiliários.

Já de início, a Companhia concedeu todos os títulos de propriedade da terra, medida inusitada para as condições da região e mesmo do Brasil. Por isso, os conflitos entre colonos antigos e os recém-chegados praticamente não existiram na zona colonizada pelos ingleses.

Porém, a grande novidade introduzida pela Companhia e que lhe valeria o “slogan” de “a mais notável obra da colonização que o Brasil já viu” foi a repartição dos terrenos em lotes relativamente pequenos. Os ingleses promoveram, desta forma, uma verdadeira reforma agrária, sem intervenção do Estado, no Norte do Paraná, oferecendo aos trabalhadores sem posses a oportunidade de adquirirem os pequenos lotes, já que as modalidades de pagamento eram adequadas às condições de cada comprador.

A Companhia explicitaria a sua política: “Favorecer e dar apoio aos pequenos fazendeiros, sem por isso deixar de levar em consideração aqueles que dispunham de maiores recursos”.

Este sistema estimulou muito a concentração da produção – principalmente cafeeira, a explosão demográfica, a expansão de núcleos urbanos e o aparecimento de classes médias rurais.

O projeto de colonização, além disto, trouxe outras inovações, como a propaganda em larga escala, transporte gratuito para os colonos, posse das terras em quatro anos, alguma assistência técnica e financeira, levantamento de toda a área e até o mapeamento do solo em algumas zonas.

Londrina surgiu em 1929, como primeiro posto avançado deste projeto inglês. Na tarde do dia 21 de agosto de 1929, chegou a primeira expedição da Companhia de Terras Norte do Paraná ao local denominado Patrimônio Três Bocas, no qual o engenheiro Dr. Alexandre Razgulaeff fincou o primeiro marco nas terras onde surgiria Londrina. O nome da cidade foi uma homenagem prestada a Londres – “pequena Londres”, pelo Dr. João Domingues Sampaio, um dos primeiros diretores da Companhia de Terras Norte do Paraná. A criação do Município ocorreu cinco anos mais tarde, através do Decreto Estadual n.º 2.519, assinado pelo interventor Manoel Ribas, em 3 de dezembro de 1934. Sua instalação foi em 10 de dezembro do mesmo ano, data em que se comemora o aniversário da cidade. O primeiro prefeito nomeado foi Joaquim Vicente de Castro.

A primeira década após a fundação foi uma fase de desenvolvimento comercial. Nesse período, aconteceu um fortalecimento da estrutura comercial de Londrina, quando muitas empresas paulistas se instalaram na região (alimentícia, armazéns, atacadistas). O setor industrial limitava-se a ordenar a matéria prima regional (máquinas de café e cereais), mantendo a dependência em relação a outros centros urbanos com maior grau de industrialização.

As principais realizações no final dos anos 40 foram: a implantação de galerias pluviais, construção de escolas, elaboração do plano urbanístico – o que demonstrou uma preocupação com a ocupação do solo.

Londrina, já nos anos 50, emergiu no cenário nacional como importante cidade do interior do Brasil. Nesse período, apresentou considerada expansão urbana, em razão da produção cafeeira no norte do Paraná, em especial na cidade de Londrina, o que levou à intensificação do setor primário de toda região. Nessa década, a população passou de 20.000 para 75.000 habitantes, sendo que quase metade se encontrava na área rural.

No final desse decênio, Londrina contava com um complexo urbano que consistia em faculdade, colégios, postos de saúde, hospitais, rádios e complexos destinados ao lazer.

Nos anos 60, surgiram os primeiros conjuntos habitacionais, que se localizavam à distância de 6 a 7 km do centro da cidade. Esses centros habitacionais foram edificadas pela COHAB e atendiam às populações mais necessitadas da sociedade londrinense. Outro fato importante nesse período foi a criação do Serviço de Comunicação Telefônica de Londrina – SERCOMTEL.

Em franco desenvolvimento, na década de 70, Londrina já contava com 230.000 habitantes e uma produção agrícola voltada para o mercado externo. Nessa época, foram criados os primeiros centros industriais que visavam ao incentivo e à coordenação do desenvolvimento industrial da cidade. Houve uma ampliação na prestação de serviços, como educação, sistema de água e esgoto, pavimentação, energia elétrica, comunicação e a criação do Parque Arthur Thomas, a construção da nova Catedral, Ginásio de Esportes Moringão, entre outras obras.

A década de 80 foi marcada pela fase de ação administrativa, quando o poder público demonstrou uma preocupação com o capital comercial e desenvolveu ações que incentivaram o planejamento urbano, tais como a retirada da ferrovia do

centro, a criação das vias Expressa Norte - Sul e da Avenida Leste - Oeste, bem como a instalação do Terminal Urbano de Transporte Coletivo.

Londrina se consolidou como Polo Regional de bens e serviços e se tornou, definitivamente, a terceira mais importante cidade do Sul do Brasil na década de 90, quando foi desenvolvido o primeiro Plano Diretor. Nesse período, a cidade apresentava uma estrutura voltada para áreas residenciais, em praticamente todo seu território, destacando a região central, em razão do desenvolvimento da construção civil, refletida em inúmeros edifícios de padrão médio e alto. A região Norte da cidade que, nas décadas anteriores, se enquadrava como região rural, revelou-se como maior área residencial da cidade, apresentando uma concentração de conjuntos habitacionais financiados pelo BNH.

Década a década, verifica-se que Londrina teve um crescimento constante, consolidando-se como principal ponto de referência do Norte do Paraná, exercendo grande influência e atração regional.

#### Referências:

CASTELNOU, Antonio Manoel N. Panorama geral da arquitetura londrinense. Monografia (Graduação de Arquitetura e Urbanismo) – CESULON, Londrina. 1996.

COMPANHIA MELHORAMENTOS NORTE DO PARANÁ. Colonização e desenvolvimento do norte do Paraná. (Publicação comemorativa do cinquentenário da CMNP). 1975.

## 1.1 PREFEITOS MUNICIPAIS

Vive-se em um país democrático. Democracia (do grego demo = povo, cracia = poder, autoridade) é governo do povo; soberania; regime de governo que se caracteriza pela liberdade do ato eleitoral, pela divisão dos poderes e pelo controle da autoridade, isto é, dos poderes de decisão e execução. (Dicionário Aurélio, p. 534). Implica necessariamente participação do povo nas decisões que envolvem os rumos do seu país, seu estado, sua cidade, seja de forma comunitária, através das organizações da sociedade civil, ou de forma individual, através do voto em representantes aos quais se delega o poder de representação, os quais são denominados de políticos.

A palavra política é originária do grego polis e significa “cidade”. Na Grécia antiga, a polis caracterizava-se como uma unidade de vida social e política autônoma, da qual os cidadãos participavam ativamente, decidindo sobre os destinos da cidade.

A política é entendida, na atualidade, como a arte de governar, de atuar na vida pública e gerir os assuntos de interesse comum. Numa definição mais genérica, consiste no conjunto das relações de poder vividas na sociedade. Não se restringe, portanto, às atividades desenvolvidas no âmbito do Estado, do poder público, mas faz parte da vida de todos os cidadãos, permeia todas as formas de relacionamento social, seja na família, no trabalho, na escola, nas ruas ou em qualquer espaço onde haja relacionamentos humanos, interpessoais ou intergrupais.

Prefeitos, vereadores, deputados, governadores e presidente são ocupações políticas atribuídas pela população a pessoas que se dispõem a governar para o bem de toda a população e com a sua participação.

Abaixo, os leitores encontrarão a relação dos prefeitos que estiveram à frente da administração municipal ao longo da história de Londrina.

Tabela 1.1.1 Prefeitos do Município de Londrina - 1934 – 2013

Nº	NOME	DATA DA POSSE	NOMEADO/ELEITO
1	Joaquim Vicente de Castro	10/12/1934	Nomeado
2	Rosalino Fernandes	31/05/1935	Nomeado
3	Willie da Fonseca B. Davids	02/12/1935	Eleito
4	Willie da Fonseca B. Davids	06/12/1938	Nomeado
5	Cap. Custódio Raposo Neto	30/05/1940	Nomeado
6	Dr. João Ferrário Lopes	29/08/1940	Nomeado
7	Cap. Miguel Balbino Blasi	29/07/1941	Nomeado
8	Cap. Aquiles Pimpão Ferreira	23/10/1943	Designado
9	José Munhoz de Mello	14/05/1945	Nomeado
10	Ary Pizzatto Ferreira	13/11/1945	Nomeado
11	Odilon Borges de Carvalho	08/04/1946	Nomeado
12	Ulisses Xavier da Silva	04/11/1946	Nomeado
13	Ary Pizzatto Ferreira	08/05/1947	Nomeado
14	Hugo Cabral	12/12/1947	Eleito
15	Milton Ribeiro Menezes	12/12/1951	Eleito
16	Antônio Fernandes Sobrinho	12/12/1955	Eleito
17	Milton Ribeiro Menezes	12/12/1959	Eleito
18	José Hosken de Novaes	12/12/1963	Eleito
19	Dalton Fonseca Paranguá	01/02/1969	Eleito
20	José Richa	31/01/1973	Eleito
21	Antonio Casemiro Belinati	01/02/1977	Eleito
22	José Antonio Del Ciel	13/04/1982	Eleito (vice-prefeito)
23	Wilson Rodrigues Moreira	01/02/1983	Eleito
24	Antonio Casemiro Belinati	01/01/1989	Eleito
25	Luiz Eduardo Cheida	01/01/1993	Eleito
26	Antonio Casemiro Belinati	01/01/1997	Eleito
27	Jorge Scaff	14/07/2000	Empossado após cassação do Prefeito
28	Nedson Luiz Micheleti	01/01/2001	Eleito
29	Nedson Luiz Micheleti	01/01/2005	Eleito
30	José Roque Neto	02/01/2009	Interino – Presidente da Câmara de Vereadores
31	Homero Barbosa Neto	01/05/2009	Eleito
32	José Joaquim Martins Ribeiro	30/07/2012	Eleito como Vice-Prefeito, assumiu em 30/07/12, após cassação do Prefeito
33	Gerson Araujo	20/09/2012	Empossado após renúncia do Vice-Prefeito
34	Alexandre Lopes Kireeff	01/01/2013	Eleito

Fontes: Aspectos Históricos, Físicos, Econômicos e Institucionais do Município de Londrina – 1978 – Alice Y. Asari e Magda M. Tuma. Listagem Nominal de Legislaturas da Câmara Municipal de Londrina (Biblioteca da Câmara). Livro de Ata de Posse de Prefeitos (Secretaria de Governo). Relatórios Anuais de Atividades da Administração Direta e Indireta.

Nota: Foram suprimidos da relação acima os nomes dos Prefeitos nomeados que governaram o Município em caráter provisório, cujo mandato teve duração inferior a três meses.

Organização dos dados: PML/SMPOT/DP/Gerência de Pesquisas e Informações.



## 1.2 SECRETÁRIOS MUNICIPAIS DE PLANEJAMENTO

Por ser este PERFIL, um documento organizado pela Secretaria de Planejamento do Município, relacionamos, abaixo, os Secretários que, historicamente, exerceram a função de conduzir o planejamento da cidade.

Não se pode deixar de fazer menção a uma mulher, a Sra. Rosimari Friedmann Angeli, pedagoga, que não ocupou formalmente a pasta, mas, em virtude da fusão (temporária) entre as Secretarias de Planejamento e Fazenda, exerceu, de fato, as atribuições inerentes ao Cargo, no período de 20/01/1997 a 01/12/1998.

Tabela 1.2.1 – Secretários de Planejamento do Município de Londrina 1973 – 2013

NOME DO SECRETÁRIO	NÚMERO DO DECRETO DE NOMEAÇÃO	PERÍODO		FORMAÇÃO
		Início	Término	
Heinz Georg Hewig	716/73	01/10/73	29/01/75	Engenharia Civil
Manoel Barros de Azevedo	065/75	03/02/75	13/01/77	História Natural
Léo de Judá Barbosa	047/77	02/02/77	15/04/82	Arquitetura
Hely Brêtas Barros	250/82	15/04/82	26/01/83	Arquitetura
Edson Mazei Ponti	084/83	02/02/83	20/03/84	Agronomia
José Pio Martins	081/84	20/03/84	17/03/87	Economia
Ernani Lauriano Rodrigues	057/87	17/03/87	30/12/88	Economia
Hermas de Melo	001/89	01/01/89	03/08/90	Economia
Léo de Judá Barbosa	362/90	06/08/90	15/12/92	Arquitetura
Marcos de Toledo Tito	001/93	01/01/93	24/10/94	Adm. de Empresas
João Batista de Rezende	578/94	24/10/94	24/01/95	Economia
Alexandre Modesto Cordeiro	047/95	24/01/95	18/03/96	Engenharia Civil
Erasmus Garanhão	191/96	18/03/96	30/12/96	Economia e Direito
Luis Cesar Auvray Guedes	001/97	01/01/97	22/03/99	Economia
Ismael Mologni	144/99	22/03/99	11/11/99	Economia
Jair Gravena	548/99	11/11/99	09/12/99	Contabilidade
Sidnei Dionísio de Oliveira	605/99	09/12/99	21/02/00	Contabilidade
Fábio Cesar Realí Lemos	084/00	21/02/00	20/12/00	Ciências Sociais
Paulo Bernardo da Silva	001/01	01/01/01	05/04/02	Geologia
Rubens Menoli	254/02	08/04/02	18/11/02	Direito
Marcos Antonio de Freitas	713/02	19/11/02	19/02/04	Jornalismo
Horácio Hideki Utimada	078/04	19/02/04	01/01/05	Ciências Biológicas
Sérgio Plínio	001/05	01/01/05	06/02/07	Direito (cursando)
Ézer Mariano da Silva	076/07	07/02/07	31/03/08	Direito (cursando)
Paulo César dos Santos	234/08	01/04/08	29/12/08	Ciências Contábeis
Denílson dos Santos Novaes	001/09	02/01/09	30/04/09	Engenharia Elétrica
Fábio Passos de Góes	3349/09	01/05/09	21/12/09	Adm. de Empresas

continua

Tabela 1.2.1 – Secretários de Planejamento do Município de Londrina 1973 – 2013

conclusão

NOME DO SECRETÁRIO	NÚMERO DO DECRETO DE NOMEAÇÃO	PERÍODO		FORMAÇÃO
		Início	Término	
Edson Antonio de Souza	1119/09	21/12/09	23/02/10	Licenciatura em Ciências com habilitação em Matemática e Contador
Lindomar Mota dos Santos	171/10	24/02/10	02/05/11	Ciências Contábeis
Fábio Passos de Góes	413/11	02/05/11	11/07/11	Adm. de Empresas
Edson Antonio de Souza	641/11	11/07/11	16/07/12	Licenciatura em Ciências com habilitação em Matemática e Contador
Airton Costa do Amaral	817/12	16/07/12	02/08/12	Sociólogo
Lindomar Mota dos Santos	974/12	07/08/12	04/09/12	Ciências Contábeis
João Carlos Barbosa Perez	1108/12	12/09/12	31/12/12	Economia, com Pós-Graduação em Economia Empresarial, Gestão Pública e em Controladoria e Finanças
Daniel Antonio Pelisson	2/13	01/01/13	Em exercício	Economia e Especialização em Administração Municipal

Fonte: PML/Secretaria de Governo.

Organização dos dados: PML/SMPOT/DP/Gerência de Pesquisas e Informações.

### 1.3 SÍMBOLOS MUNICIPAIS

São considerados símbolos do Município de Londrina, pela Lei n.º 508, de 27 de novembro de 1959:

- a) a Bandeira Municipal;
- b) o Hino a Londrina;
- c) o Brasão de Armas do Município.

#### 1.3.1 Histórico

A Lei n.º 508, de 27 de novembro de 1959, criou os símbolos acima mencionados, sendo que a Bandeira e o Brasão de Armas são de autoria do

Professor Guilherme de Almeida. O Hino Municipal tem como autor da letra o Sr. Francisco Pereira Almeida Júnior e, da música, o Maestro Andréa Nuzzi.

Em 1972, o Executivo Municipal solicitou ao Professor Arcinoé Peixoto de Faria reestudo e análise da Bandeira e Brasão de Armas do Município. Constatadas incorreções que deveriam ser objeto de reformulação, foi enviado à Câmara Municipal um Projeto de Lei, visando à nova e correta descrição dos referidos símbolos, não aprovado naquela oportunidade.

Em 1977, o Executivo Municipal submeteu os Símbolos Municipais ao estudo do heraldista e professor Arthur Luponi, que constatou os mesmos equívocos.

Tendo em vista o acima exposto, o Executivo encaminhou à Câmara Municipal, em abril de 1981, o Projeto de Lei n.º 26/81, que propunha nova descrição ao Brasão de Armas do Município e a realização de concurso para a escolha de desenho para a feitura da nova Bandeira Municipal.

O referido projeto de lei foi aprovado e a Câmara Municipal decretou a Lei n.º 3.322, de 03 de setembro de 1981, sancionada pelo Prefeito Municipal, a qual, em seu artigo 1º, altera o artigo 7º da Lei n.º 508, de 27 de novembro de 1959, referente ao Brasão de Armas do Município, que passa a vigorar com a seguinte redação:

## BRASÃO DE ARMAS



As **torres** identificam uma cidade de primeira grandeza. O **escudo de prata** reverencia os descobridores portugueses, enquanto a cruz vermelha é homenagem aos empreendedores ingleses que deram início a Londrina. As **estrelas de prata** representam a constelação de Cruzeiro do Sul, o **arado** lembra o valor do trabalho na terra e os **ramos de café** formam um registro histórico do produto que marcou o progresso da cidade.

“Art. 7º - O Brasão de Armas do Município de Londrina, de autoria do Professor Guilherme de Almeida, com as modificações introduzidas pelo heraldista e Professor Arthur Luponi, a partir do dia 1º de janeiro de 1982, passará a ser assim descrito:

I – Escudo português de prata, esquartelado com uma cruz de goles,

carregada de quatro estrelas de prata, de cinco pontas, em cruz, acompanhadas de um arado de sable, com as estevas voltadas para a sinistra, no cantão direito do chefe.

II – Coroa mural de prata, composta de oito torres, com cinco à vista, com os portões e janelas de sable.

III – Gravação, em prata, do topônimo LONDRINA, no fitão de goles, tendo nas pontas em flâmula, à destra, a data de criação do Município – 03 de dezembro de 1934 – e, à sinistra, a data de sua instalação – 10 de dezembro de 1934.

IV – Suportes representados por dois ramos de cafeeiro, frutificados, de sua cor, sendo um à destra e outro à sinistra, passados em aspa, na parte inferior do escudo.”

### BANDEIRA MUNICIPAL



O **vermelho cereja** representa a cor da terra, a fertilidade, e simboliza o entusiasmo, a coragem e o espírito de luta. Dispostas em cruz, as **estrelas de prata** lembram o Cruzeiro do Sul, os quatro continentes de onde vieram os pioneiros e representam a inspiração, o caminho e o rumo. Equidistantes, as estrelas simbolizam ainda a expansão em todos os sentidos e direções, os braços abertos aos quatro pontos cardeais e o equilíbrio.

A Lei n.º 3.322, de 03 de setembro de 1981, em seu artigo 2º, autoriza o Executivo a realizar concurso para escolha de desenho para a feitura de nova Bandeira do Município de Londrina.

Enquanto o referido concurso não se realizar, a atual Bandeira, criada pela Lei n.º 508, de 27 de novembro de 1959, continuará a vigorar, sendo assim descrita, no artigo 3º desta lei:

“Art. 3º - A Bandeira Municipal, executada pelo Professor Guilherme de Almeida, destina-se, precipuamente, às repartições públicas municipais, inclusive escolas e entidades autárquicas. Será confeccionada em tecido de pano, na cor vermelha, encimada por quatro estrelas, simbolizando a cruz do ‘Cruzeiro do Sul’, mantendo-se, rigorosamente, as seguintes proporções: retângulo de 20 x 14 (vinte por quatorze) módulos e as estrelas com cinco pontas, inscritas numa circunferência imaginária de 2½ (dois e meio) módulos de diâmetro e distantes as verticais um módulo das extremidades do pano.

Parágrafo único – A Bandeira Municipal, heraldicamente, assim se descreve: “De goles com quatro estrelas equidistantes e centradas de prata, postas em cruz.”

### **HINO A LONDRINA**

A Lei n.º 508, de 27 de novembro de 1959, dispõe sobre o Hino a Londrina, em seu artigo 6º, que transcrevemos:

“Art. 6º - O Hino a Londrina compõe-se de letra de Francisco Pereira Almeida Junior e música de Andréa Nuzzi, na forma dos anexos 2, 3 e 4, letra, música para piano e canto e música para banda.”

A música do Hino a Londrina foi objeto de concurso realizado no ano de 1958, pela Prefeitura, cujo regulamento foi também divulgado na imprensa da capital do Estado e das cidades de São Paulo e Rio de Janeiro.

Seis composições foram apresentadas, em resposta ao chamamento público, tendo a Comissão Julgadora, integrada pelos Professores Bento Mussurunga, Edgard Chalbaud Sampaio e João Ramalho, da Escola de Música e Belas Artes do Paraná, sendo aprovada a composição do Maestro Andréa Nuzzi.

A letra do Hino é de autoria do poeta Francisco Pereira Almeida Junior.

**Música: Andrea Nuzzi**

**Letra: Francisco Pereira Almeida Jr.**

Londrina!  
Cidade de braços abertos  
A todos os filhos do nosso Brasil!  
E a todos aqueles de Pátria distantes,  
Que aqui confiantes  
Sob um pálio anil,  
Seu lar construíram e aos filhos se uniram,  
E aos filhos se uniram do nosso Brasil!

Londrina!  
Cidade que sobe, que cresce,  
Que brota e floresce,  
Que em frutos se expande!  
Que a Pátria enriquece,  
Que alta, e que grande,  
O encanto oferece  
De sempre menina!

Londrina!  
Das matas e das derrubadas,  
Londrina das roças de espigas dobradas!  
Das filas cerradas de pés de café!  
Dos grandes poentes das tardes douradas,  
De escolas ao longo, das longas estradas!  
Do arado, do livro, da indústria e da fé!  
De braços abertos, dá pouso e guarida,  
A todos que a buscam, materna e gentil!  
Porém, destemida, se os brios lhe ofuscam,  
Só ser atrevida, impávida, hostil.  
Seu solo fecundo, feraz, generoso  
A quem, carinhoso, lhe deita a semente,  
Por uma dá mil!

Padrão de trabalho plantado na História!  
Londrina!  
Cidade que um povo viril  
Ergueu para a  
Glória  
Do nosso Brasil!

## 2 TERRITÓRIO DO MUNICÍPIO DE LONDRINA

### 2.1 CARACTERÍSTICAS GEOGRÁFICAS

Situado entre 23°08'47" e 23°55'46" de Latitude Sul e entre 50°52'23" e 51°19'11" a Oeste de Greenwich, o Município de Londrina ocupa, segundo a Resolução nº 05, de 10/10/02, do IBGE, 1.650,809 km², cerca de 1% da área total do Estado do Paraná (figura 1).

FIGURA 1 – LOCALIZAÇÃO DO MUNICÍPIO DE LONDRINA



Figura 1. Mesorregião Norte Central Paranaense.

Fonte: Instituto Paranaense de Desenvolvimento Econômico e Social - IPARDES.

[www1.londrina.pr.gov.br/dados/.../insercao\\_londrina\\_contexto\\_reg.pdf](http://www1.londrina.pr.gov.br/dados/.../insercao_londrina_contexto_reg.pdf)

A densidade demográfica do Município é de 311,30 hab/km² (IPARDES – Instituto Paranaense de Desenvolvimento Econômico e Social - 2012).

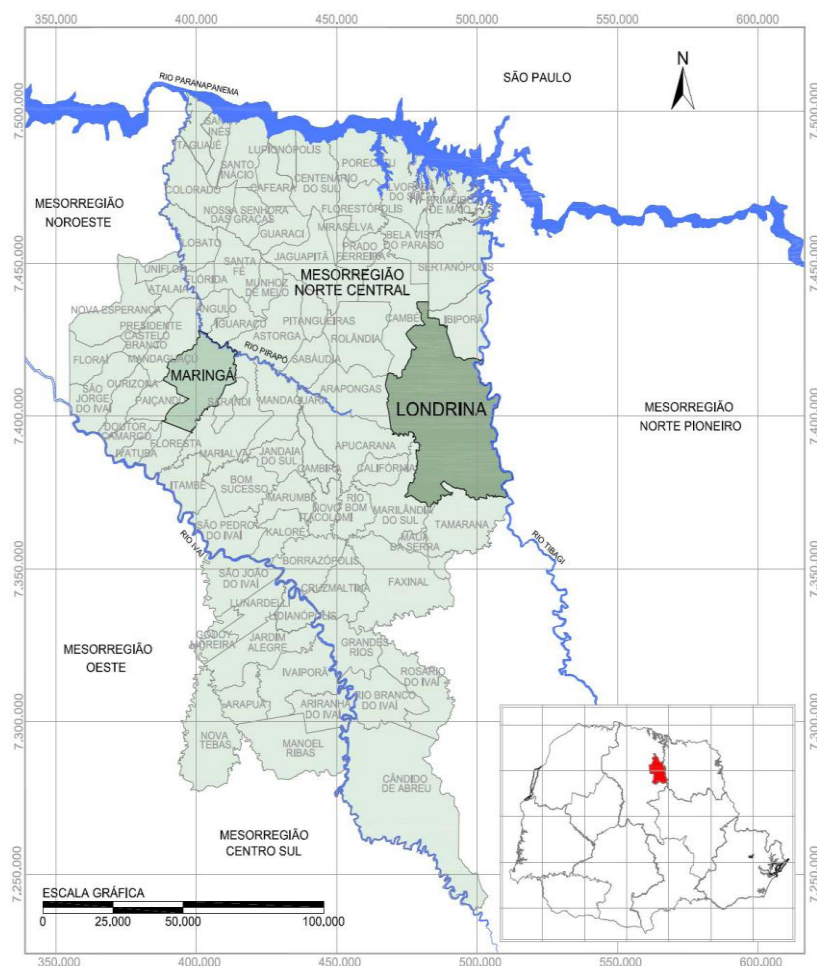
A zona urbana de Londrina<sup>1</sup> é de 217,95 Km<sup>2</sup> e a zona de expansão urbana é de 327,51 Km<sup>2</sup>, totalizando 545,02 Km<sup>2</sup> (IPPUL, novembro 2012). A altitude da área urbana central da cidade é de 608m (na Catedral Metropolitana).

O ponto mais alto do Município tem uma altitude de 820 – 844<sup>2</sup> m e fica próximo a Lerroville, à leste, na estrada em direção à represa. Localiza-se em um espigão, não sendo perceptível, uma vez que não é um morro, mas apenas um ponto demarcado.

O Município de Londrina é constituído pelo Distrito Sede e pelos Distritos do Espírito Santo, Guaravera, Irerê, Lerroville, Maravilha, Paiquerê, São Luiz e Warta (figura 2).

---

<sup>1</sup> A Lei n.º 11.661, de 12/07/12, define o Perímetro da Zona Urbana e da Zona de Expansão Urbana do Distrito Sede do Município de Londrina.

A Zona urbana compreende as áreas urbanizadas ou em vias de ocupação e as glebas com potencial de urbanização que ainda não sofreram processo regular de parcelamento.

A Zona de Expansão Urbana é aquela externa à Zona Urbana onde se prevê ocupação ou implantação de equipamentos e empreendimentos considerados especiais e necessários à estrutura urbana.

A transformação de Zona de Expansão em Zona Urbana fica vinculada ao processo de aceitação de loteamentos regularmente aprovados e implantados ou ao visto de conclusão de obras regularmente aprovadas e construídas.

<sup>2</sup> Departamento de Geociências da Universidade Estadual de Londrina.



FIGURA 2 – DIVISÃO ADMINISTRATIVA DO MUNICÍPIO DE LONDRINA



Figura 2 Londrina – Sede Municipal, Limites Distritais, Sedes Distritos, e Área Rural da Sede.  
Fonte: Prefeitura Municipal - Instituto de Pesquisa e Planejamento Urbano de Londrina - IPPUL

O solo da região é de origem basáltica, entretanto, conforme a sua localização, em topografia mais plana e acidentada, apresenta tipos de solos diferentes, consequentemente, de fertilidade variável.

A camada de solo é de profundidade variável, indo de várias dezenas de metros, nos espigões, até menos de um metro, próximo aos ribeirões, onde, na maioria das vezes, a água flui sobre a superfície compacta do basalto.

O melhor solo de Londrina é um dos mais férteis do mundo está na região setentrional do município, que se caracteriza por uma topografia mais plana. Aí, predominam os solos Terra Roxa Estruturada Eutrófica, Latossolo Roxo Eutrófico e, em menor quantidade, o Brunizen Vermelho e o Litólico Eutrófico. Aos primeiros, só se comparam, os famosos Chernozem (solos negros) da Ucrânia.

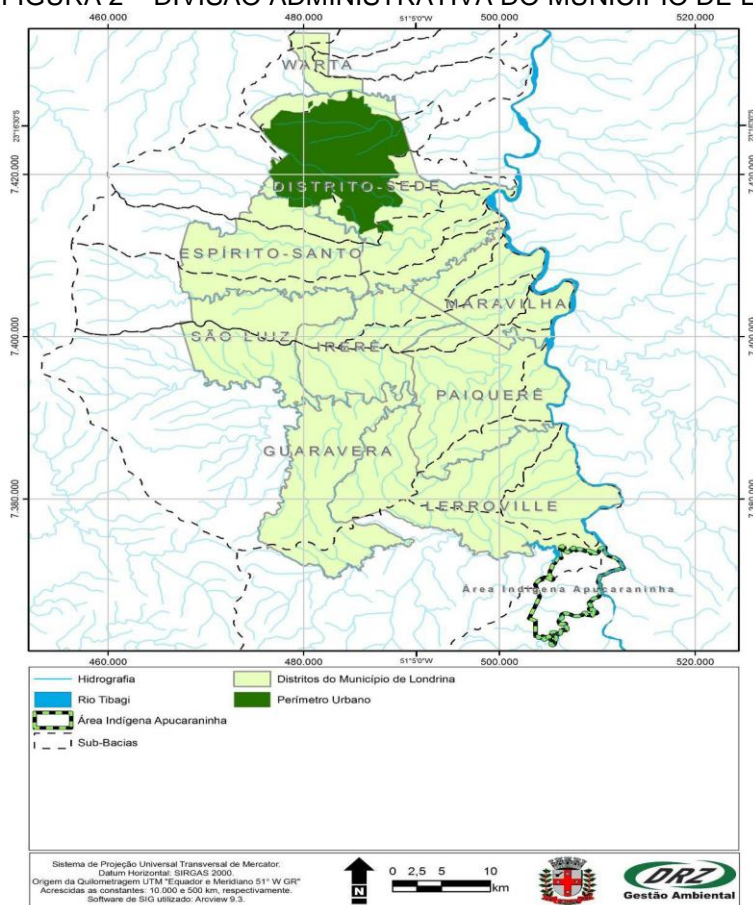
Na região sul do Município, onde a topografia é mais acidentada, os solos são mais diversificados, mais ácidos e menos férteis, com a predominância do

Brunizen Vermelho, Litossolo, Latossolo Roxo Distrófico e Terra Roxa Estruturada Eutrófica.

Nessa região, o subsolo promete ser rico em minérios, conforme apontam as pesquisas que só agora tiveram início. É aí também que as condições de clima e solo começam a atrair os fruticultores, principalmente os de maçã e uva.

O clima de Londrina, segundo a classificação de Köppen, é do tipo Cfa, ou seja, clima subtropical úmido, com chuvas em todas as estações, podendo ocorrer secas no período de inverno. A temperatura média do mês mais quente é, geralmente, superior a 25,5° C e a do mês mais frio, inferior a 16,4° C.

Levantamento feito pelo Instituto Agrônomo do Paraná – IAPAR constatou que a temperatura média anual, em 2012, foi de 21,8° C, com média máxima de 28,1° C e a média mínima de 16,6° C.

Londrina, localizada num espigão, apresenta verão quente e inverno ameno, com índices de umidade relativa do ar em torno de 68,3% em 2012.

Polo de uma região essencialmente agrícola, Londrina sempre foi beneficiada por um regime pluviométrico bem distribuído, durante todo o ano, sendo raríssimos os períodos de grandes estiagens ou chuvas prolongadas. Segundo o IAPAR, a precipitação pluviométrica anual, em 2012, foi de 1.459,2 mm, sendo abril e outubro, os meses mais chuvosos e maio, julho e novembro os meses mais secos.

O sistema hidrográfico do Paraná, pela declividade do relevo em direção a Oeste, em sua grande maioria, drena neste sentido, formando a Bacia do Paraná que, por sua vez, interliga à Bacia do Prata.

Porém, o subsistema hidrográfico do Município corre no sentido predominante de Oeste para Leste, uma vez que o relevo está genericamente inclinado da região de Londrina para o Rio Tibagi, que tem sentido Sul-Norte, desaguando no Rio Paranapanema, um dos tributários do Rio Paraná.

Os principais rios do município são Taquara, Apucarana e Tibagi. Este último, com grande potencialidade hídrica, percorre uma extensão aproximada de 69,25 km no Município. O aproveitamento dos recursos hídricos do Rio Tibagi é ainda pequeno. Seu potencial hidrelétrico é avaliado em 1.500 MW, porém, somente uma usina existente tem potência superior a 20 MW (Usina Hidrelétrica Presidente Vargas, das Indústrias Klabin). Outras pequenas indústrias ali localizadas têm potência inferior a 10 MW.

Os principais ribeirões são: Apertados, Cafezal, Apucarantina, Jacutinga, Cambezinho, Bom Retiro e Quati.

No Município, são poucas as áreas remanescentes da formação vegetal natural (mata pluvial tropical e subtropical) que recobria a região de Londrina. A mata dos Godoy (Reserva Florestal Estadual) e a Reserva Indígena do Apucarantina são formações florestais que demonstram a variedade de gêneros e espécies de vegetação que se encontravam na região.

Em razão do desmatamento verificado no Município de Londrina, existem outras poucas áreas com vegetação natural, em propriedades particulares.

Londrina é a sede da Microrregião Geográfica 011, constituída pelos municípios de Cambé, Ibiporã, Londrina, Pitangueiras, Rolândia e Tamarana (IBGE – 2002).

Londrina é também a sede da AMEPAR – Associação dos Municípios do Médio Paranapanema, congregando 22 municípios, com uma população de 858.932 habitantes (Censo Demográfico IBGE – 2000 – Resultados do Universo).

Compõem a AMEPAR, os seguintes municípios: Alvorada do Sul, Araongas, Bela Vista do Paraíso, Cafeara, Cambé, Centenário do Sul, Florestópolis, Guaraci, Ibiporã, Jaguapitã, Jataizinho, Londrina, Lupionópolis, Mirassol, Pitangueiras, Porecatu, Prado Ferreira, Primeiro de Maio, Rolândia, Sabáudia, Sertãozinho e Tamarana.

De acordo com o Decreto nº 2441/88, publicado no Diário Oficial do Estado nº 2710/88, a Região Administrativa de Londrina é integrada pelos seguintes municípios: Alvorada do Sul, Bela Vista do Paraíso, Cafeara, Cambé, Centenário do Sul, Florestópolis, Guaraci, Ibiporã, Jaguapitã, Londrina, (pólo), Lupionópolis, Mirassol, Porecatu, Primeiro de Maio, Rolândia e Sertãozinho;

A Região Metropolitana de Londrina, primeira do interior brasileiro, foi instituída pela Lei Complementar n.º 81, de 17 de junho de 1998, e alterada pelas Leis n.º 86, de 07/07/2000, e n.º 91, de 05/06/2002, sancionadas pelo governador Jaime Lerner. Mais recentemente cidades foram incorporadas pela Lei Complementar n.º 129 de 14/07/2010, n.º 144, de 05/04/2012, n.º 147 de 16/07/2012 e finalmente pela Lei n.º 157 de 09/07/2013. Fizeram parte de sua composição, os municípios de Londrina, Alvorada do Sul, Araongas, Assaí, Bela Vista do Paraíso,

Cambé, Florestópolis, Ibiporã, Jaguapitã, Jataizinho, Pitangueiras, Porecatu, Primeiro de Maio, Rolândia, Sabáudia, Sertanópolis e Tamarana, abrangendo uma população residente de 952.513 habitantes. (IBGE – Censo 2010 – IBGE – Censo Demográfico).

Tabela 2.1.1 – Área e Altitude da Sede e dos Distritos Administrativos do Município de Londrina

DISTRITOS	ÁREA (KM <sup>2</sup> )	ALTITUDE (M)
Londrina – Sede	338,268	608 (Catedral)
Espírito Santo	184,924	553 (Igreja)
Guaravera	177,305	581 (Praça Rodoviária)
Irerê	135,955	566 (Igreja)
Lerrovile	298,590	810 (Igreja)
Maravilha	124,806	465 (Igreja)
Paiquerê	211,958	606 (Igreja)
São Luiz	153,361	669 (Igreja)
Warta	27,730	621 (Igreja)
<b>Total</b>	<b>1 650,809</b>	<b>-</b>

Fonte: Instituto de Pesquisas e Planejamento Urbano de Londrina – IPPUL.

Nota: Segundo a Resolução 05, de 10/10/02, do IBGE, a área total do Município de Londrina equivale a 1.650, 809 km<sup>2</sup>.

Organização dos dados: PML/SMPOT/DP/Gerência de Pesquisas e Informações.

Tabela 2.1.2 – Distâncias dos Distritos Administrativos à Sede do Município de Londrina, Datas e Números das Leis/Decretos-leis de sua Criação

DISTRITOS	DATA DE CRIAÇÃO	NÚMERO DA LEI/DECRETO-LEI	DISTÂNCIAS DA SEDE (KM)
Espírito Santo	20/07/1994	Lei Municipal nº 5 842	15
Guaravera	12/11/1955	Lei Municipal nº 282	40
Irerê	10/10/1947	Decreto-lei Estadual nº 2	25
Lerrovile	29/11/1963	Lei Estadual nº 4 783	49
Maravilha	02/09/1977	Decreto-lei Estadual nº 6 914	26
Paiquerê	22/12/1964	Decreto-lei Estadual nº 4 992	35
São Luiz	12/11/1955	Lei Municipal nº 282	32
Warta	22/12/1964	Decreto-lei Estadual nº 4 992	23

Fontes: Empresas de Transporte Coletivo de Londrina e Subprefeituras.

Nota: Considerar as informações desta tabela para todos Perfis anteriores a esta publicação.

Organização dos dados: PML/SMPOT/DP/Gerência de Pesquisas e Informações.

Tabela 2.1.3 - Origem, Data de Instalação e de Comemoração do Município de Londrina

MUNICÍPIO	ORIGEM DO MUNICÍPIO (DESMEMBRAMENTO)	DATA	
		De instalação	De comemoração
Londrina	Jataizinho	10/12/1934	10 de Dezembro

Fonte: Anuário Estatístico Iparde 2012.

Organização dos dados: PML/SMPOT/DP/Gerência de Pesquisas e Informações.

## 2.2 MEIO AMBIENTE

Tabela 2.2.1 – Dados sobre Parques e Principais Áreas Verdes do Município de Londrina - 2012

NOME	ÁREA/ EXTENSÃO	ENDEREÇO	ENTIDADE MANTENEDORA	HORÁRIO DE VISITAS	ESPECIFICAÇÃO
Área de Lazer Luigi Borghesi (Zerão)	1 050 m	Rua Gomes Carneiro, próximo ao Moringão.	Secretaria Municipal do Ambiente – SEMA	Livre	Área verde/Lazer
Bosque do Marco Zero	77 996,60 m <sup>2</sup>	Av. Theodoro Victorelli, próximo à rotatória do Terminal Rodoviário	Prefeitura do Município de Londrina	Em fase de estruturação	Área verde/Lazer
Bosque Municipal Marechal Cândido Rondon	20 000 m <sup>2</sup>	Área central do quadrilátero inicial da cidade, entre as Av. Rio de Janeiro e São Paulo, ao lado da Catedral Metropolitana.	Companhia Municipal de Trânsito e Urbanização de Londrina	Diariamente, das 6h00 às 22h00	Área verde/Lazer
Fazenda Figueira (Mata do Barão)	2 700 ha de pastagens e 1 126 ha de mata natural	Distrito de Paiquerê, a 45 Km de Londrina.	Fundação de Estudos Agrários Luiz de Queiroz – FEALQ	Em fase de estruturação	Unidade de Conservação de Uso Sustentável (RPPN - Reserva Particular de Patrimônio Natural)
Parque Ecológico Dr. Daisaku Ikeda	51,28 alq	PR 218 - Rod. João Alves da Rocha Loures, a 12 km do Centro de Londrina, no caminho do Distrito de Maravilha.	Secretaria Municipal do Ambiente – SEMA	De terça-feira a domingo, das 8h00 às 17h00 No horário de verão das 9h00 às 18h00	Unidade de Conservação de Proteção Integral
Parque Estadual Mata dos Godoy	675,70 ha	Rod. Álvaro Lázaro Godoy, a 15 km do Centro de Londrina, saída para o Distrito de São Luiz.	Instituto Ambiental do Paraná – IAP	Mediante agendamento no IAP. Fone: 3373-8700.	Unidade de Conservação de Proteção Integral
Parque João Milanez	371,95	Av. Europa s/n	SEMA – Secretaria Municipal do Ambiente	Não esta aberto a visitação	Unidade de Conservação
Parque Municipal Arthur Thomas	85,47 ha	Rua da Natureza, 155 – Jardim Piza Fone: 3341-9660.	Secretaria Municipal do Ambiente – SEMA	De terça-feira a domingo, das 8h00 às 17h00 No horário de verão das 9h00 às 18h00	Unidade de Conservação de Proteção Integral
Região dos Lagos (Ribeirão Cambezinho – Igapó) Lago Igapó I Lago Igapó II Lago Igapó III Lago Igapó IV	172 070 m <sup>2</sup> /1 964 m 184 326,41 m <sup>2</sup> /1 022 m 26 012,50 m <sup>2</sup> /609 m 86 375 m <sup>2</sup> /1 120 m	Lago Igapó I: Próximo à Prefeitura Municipal. Lago Igapó II: Separado do Lago I pela Av. Higienópolis, na altura do nº 2 000. Lago Igapó III: Ao lado da Rua Pref. Faria Lima, no caminho para a UEL. Lago Igapó IV: Entre a R. Juiz de Fora e a Av. Castelo Branco, no Jardim Hedy.	Secretaria Municipal do Ambiente – SEMA	Livre	Área verde/Lazer

Fontes: PML/Secretaria Municipal do Ambiente – SEMA - Instituto Ambiental do Paraná – IAP. Nota: Área verde em Londrina: 38,58 m<sup>2</sup>/habitante (ZANINI, 1998).

Organização dos dados: PML/SMPOT/DP/Gerência de Pesquisas e Informações.

Tabela 2.2.2 - Resumo Climatológico do Município de Londrina – 2012

MÊS	TEMPERATURA DO AR (°C)							UMIDADE RELATIVA MÉDIA (%)	PRECIPITAÇÃO			EVAPORAÇÃO TOTAL (mm)	INSOLAÇÃO TOTAL (horas)	VENTO	
	Média Máxima	Máxima Absoluta		Média Mínima	Mínima Absoluta		Média no Mês (compensada)		Total (mm)	Max 24h	Dias de Chuva (mês)			Direção	Velocidade Média (m/s)
		Temperatura	Dia		Temperatura	Dia									
Jan	28,2	32,6	04	18,7	14,1	28	22,9	75	201,8	39,8	20	96,6	230,0	NE/E	2,4
Fev	32,0	35,8	08	19,7	16,2	01	25,2	66	40,3	22,0	06	142,3	232,5	SE/W	2,0
Mar	30,5	34,3	13	18,0	11,4	29	23,7	62	87,9	34,5	09	147,8	259,5	SE	2,1
Abr	27,6	32,8	05	17,3	10,4	30	21,7	72	158,0	43,2	12	102,4	215,1	SE	2,0
Mai	23,8	27,8	29	13,8	6,0	01	18,3	76	64,5	25,6	06	99,0	214,3	E	2,4
Jun	22,1	27,8	04	13,3	7,9	23	17,1	85	343,2	200,5	15	46,5	146,5	E	1,9
Jul	23,4	29,8	29	11,5	4,6	13	16,9	71	33,1	23,0	05	94,8	219,8	W	1,9
Ago	27,7	29,9	04	13,8	10,4	29	20,3	55	1,0	0,8	02	185,2	284,0	E	2,5
Set	29,9	36,0	17	14,9	7,4	27	22,0	53	65,7	27,5	06	211,5	264,5	E	2,8
Out	31,3	38,1	31	18,4	13,3	15	24,2	63	111,1	41,5	08	184,2	220,6	E	2,5
Nov	29,4	33,2	21	18,7	14,7	18	23,5	67	120,0	52,5	12	154,7	215,4	E	2,7
Dez	31,2	34,4	10	21,0	17,8	18	25,4	75	232,6	44,8	15	115,1	196,2	NE/E	2,2
ANO	28,1			16,6			21,8	68,3	1459,2			1 580,1	2 698,4		
Extremo		38,1	31/10		4,6	13/07				200,5	20/06				

Fonte: Instituto Agrônomo do Paraná – IAPAR.

Organização dos dados: PML/SMPOT/DP/Gerência de Pesquisas e Informações.

Gráfico 2.2.3 – Extrato do Balanço Hídrico 2012

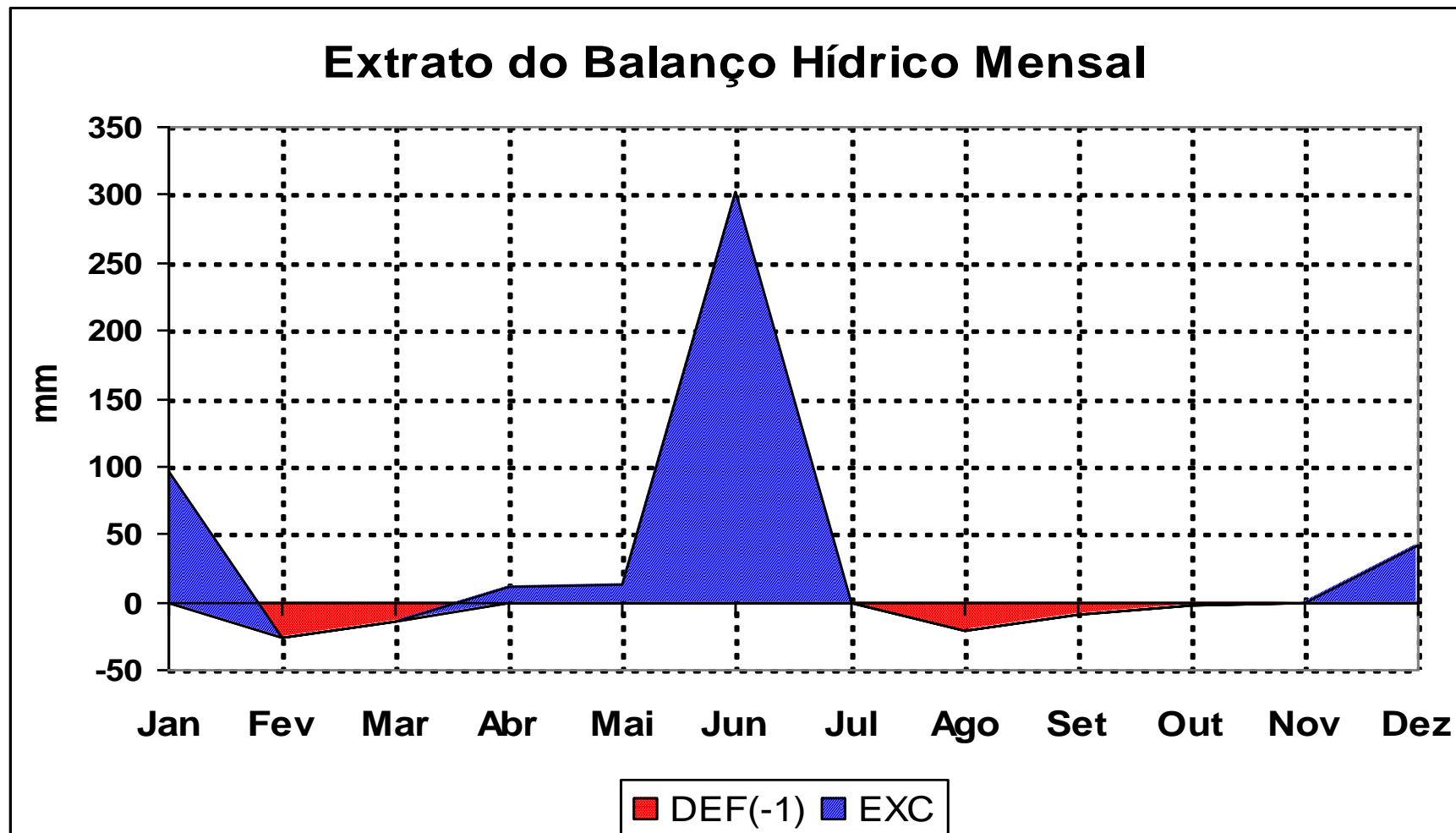

Fonte: Instituto Agronômico do Paraná – IAPAR

Tabela 2.2.4 – Calendário Ecológico – 2012

MÊS	DATA COMEMORATIVA
JANEIRO	11 – Dia do Controle da Poluição por Agrotóxicos
FEVEREIRO	02 – Dia Mundial das Zonas Úmidas 22 – Dia da Criação do IBAMA
MARÇO	01 – Dia Nacional do Turismo Ecológico 21 – Início do Outono / Dia da Floresta Mundial 22 – Dia Mundial da Água 23 – Dia Mundial da Meteorologia
ABRIL	07 – Dia Mundial da Saúde 15 – Dia Nacional da Conservação do Solo 19 – Dia do Índio 22 – Dia do Planeta Terra 23 – Dia do Escoteiro 24 – Dia da Educação 28 – Dia Nacional da Caatinga
MAIO	03 – Dia do Sol / Dia do Pau-Brasil 05 – Dia Mundial do Campo 07 – Dia do Silêncio 08 – Dia Mundial das Aves Migratórias 18 – Dia das Raças Indígenas na América 22 – Dia Internacional da Biodiversidade 27 – Dia Nacional da Mata Atlântica 31/05 a 05/06 – Semana Nacional do Meio Ambiente
JUNHO	05 – Dia Mundial do Meio Ambiente e da Ecologia 17 – Dia Mundial do Combate à Desertificação e à Seca 21 – Início do Inverno 28 – Dia Nacional da Conservação da Natureza
JULHO	11 – Dia Mundial da População 17 – Dia de Proteção às Florestas
AGOSTO	05 – Dia Nacional da Saúde 09 – Dia Internacional dos Povos Indígenas/Dia Interamericano de qualidade do ar 14 – Dia do Combate à Poluição 28 – Dia da Avicultura
SETEMBRO	05 – Dia da Amazônia 11 – Dia do Cerrado 16 – Dia Internacional para a Prevenção de Desastres Naturais / Dia Internacional de Proteção da Camada de Ozônio 18 – Dia Mundial de Limpeza do Litoral 19 – Dia Mundial pela Limpeza da Água 21 – Dia da Árvore 21 a 27 – Semana Nacional da Ecologia 22 – Dia Nacional da Fauna / Dia da Jornada “Na Cidade Sem Meu Carro” 23 – Início da Primavera
OUTUBRO	03 – Dia das Abelhas 04 – Dia Mundial dos Animais / Dia da Natureza / Semana de Proteção à Fauna 05 – Dia Mundial do Habitat / Dia da Ave 12 – Semana de Proteção à Fauna 12 – Dia Mundial do Mar
NOVEMBRO	01 – Dia Nacional da Espeleologia 05 – Dia da Cultura e da Ciência 24 – Dia do Rio
DEZEMBRO	07 – Dia do Pau-marfim 21 – Início do Verão

Fonte: PML/Secretaria Municipal do Ambiente - SEMA

Organização dos dados: PML/SMPOT/DP/Gerencia de Pesquisas e Informações.



Tabela 2.2.5 – Bacias Hidrográficas Urbanas do Município de Londrina

BACIAS HIDROGRÁFICAS	AFLUENTES DE PRIMEIRA ORDEM
Bacia do Ribeirão Água das Pedras	Córrego do Aí Córrego do Fumo Córrego do Jaci Córrego dos Crentes Córrego Esperança Córrego Londrina Córrego Palmital
Bacia do Ribeirão Cafezal	Água da APUEL Água do Acampamento Água do Tatu Córrego Água Clara Córrego Cebolão Córrego das Andorinhas Córrego do Pica-Pau Amarelo Córrego do Sabiá Córrego Jerimu Córrego Ponte Seca Córrego Saltinho Córrego São Domingos Córrego “Sem Nome” Córrego “Sem Nome” Córrego “Sem Nome” Córrego “Sem Nome” Córrego Tamareira Córrego Uberaba Córrego Unda Ribeirão Esperança
Bacia do Ribeirão Cambé	Córrego Água Fresca Córrego Araripé Córrego Baroré Córrego Bem-te-vi Córrego Cacique Córrego Capivara Córrego Carambeí Córrego Colina Verde Córrego Cristal Córrego da Chapada Córrego da Mata Córrego das Pombas Córrego do Inhambu Córrego do Leme Córrego do Monjolo Córrego do Piza Córrego dos Piriquitos Córrego Guarujá Córrego Pampa Córrego Pica-Pau Córrego Roseira Córrego Rubi Córrego São Lourenço Córrego “Sem Nome” Córrego Tico-Tico Córrego Tucanos

continua

Tabela 2.2.5 – Bacias Hidrográficas Urbanas do Município de Londrina

conclusão

BACIAS HIDROGRÁFICAS	AFLUENTES DE PRIMEIRA ORDEM
Bacia do Ribeirão Jacutinga	Arroio Primavera Córrego do Jacú Córrego Itaúna Córrego Mosel Córrego Pirapózinho Córrego Poço Fundo Córrego Sem Dúvida Córrego “Sem Nome”
Bacia do Ribeirão Limoeiro	Arroio Diamante Córrego Barreiro Córrego Cafezal Córrego “Sem Nome” Córrego “Sem Nome”
Bacia do Ribeirão Lindóia	Córrego Cabrinha Córrego do Topo Córrego do Veado Córrego João Paz Córrego Mineral Córrego Ouro Verde Córrego Paraty Córrego Páreo 2 Córrego Vezozzo
Bacia do Ribeirão Quati	Córrego Bom Retiro Córrego Ibiá

Fonte: PML/Secretaria Municipal do Ambiente – SEMA

Organização dos dados: PML/SMPOT/DP/Gerencia de Pesquisas e Informações.

Tabela 2.2.6 – Evolução da Distribuição da Compensação Financeira pela Exploração Mineral no Município de Londrina e Paraná – 2007 a 2011

MUNICÍPIO / LOCALIDADE	COMPENSAÇÃO FINANCEIRA (R\$)				
	2007	2008	2009	2010	2011
Londrina	18 601,42	37 631,00	51 851,12	90 201,64	127 858,33
<b>Paraná</b>	<b>2 591 715,98</b>	<b>3 327 309,57</b>	<b>3 661 224,42</b>	<b>4 555 609,87</b>	<b>6 990 802,06</b>

Fonte: IPARDES – DNPM, MINEROPAR – Tabulações Especiais / Anuário Estatístico 2010.

Organização dos dados: PML/SMPOT/DP/Gerência de Pesquisas e Informações.

Tabela 2.2.7 – Unidades de Conservação de Reservas Particulares do Patrimônio Natural em Londrina - 2011

MUNICÍPIO	DESCRIÇÃO	ÁREA
Londrina	RPPN Estadual Mata do Barão - criada em 1998	1 126,10
	RPPN - Reservas Particulares do Patrimônio Natural	Não informado

Fonte: IPARDES – Anuário Estatístico 2011.

Organização dos dados: PML/SMPOT/DP/Gerência de Pesquisas e Informações.

### 3 INFRAESTRUTURA

#### 3.1 ENERGIA

Tabela 3.1.1 – Número de Consumidores e Consumo de Energia Elétrica no Município de Londrina – 2012

CLASSES DE CONSUMO	LONDRINA – SEDE <sup>(1)</sup>		GUARAVERA		IRERÊ <sup>(2)</sup>		LERROVILLE		MARAVILHA	
	Número de Consumidores	Consumo (MWh)	Número de Consumidores	Consumo (MWh)	Número de Consumidores	Consumo (MWh)	Número de Consumidores	Consumo (MWh)	Número de Consumidores	Consumo (MWh)
Comercial	22 205	348 627	57	380	45	1 107	53	442	17	104
Ilumin. Pública	405	45 393	5	228	3	160	2	159	2	46
Industrial	5 373	265 331	7	784	6	18	18	267	1	1
Poder Público	830	38 093	14	104	11	89	9	100	6	27
Residencial	181 475	422 564	779	1 344	509	827	634	988	188	277
Rural	1 006	10 743	346	1 789	325	2 200	586	2 805	129	767
Serviço Público	69	87 705	2	155	5	156	1	173	1	50
Próprio	18	1 467	1	3	1	6	-	-	-	-
<b>Total</b>	<b>211 381</b>	<b>1 219 923</b>	<b>1 211</b>	<b>4 787</b>	<b>905</b>	<b>4 563</b>	<b>1 303</b>	<b>4 934</b>	<b>344</b>	<b>1 272</b>
CLASSES DE CONSUMO	ESPIRITO SANTO <sup>(3)</sup>		PAIQUERÊ <sup>(4)</sup>		SAO LUIZ		WARTA		LONDRINA – TOTAL	
	Número de Consumidores	Consumo (MWh)	Número de Consumidores	Consumo (MWh)	Número de Consumidores	Consumo (MWh)	Número de Consumidores	Consumo (MWh)	Número de Consumidores	Consumo (MWh)
Comercial	78	1 693	46	273	15	151	57	4 187	22 573	356 964
Ilumin. Pública	5	645	5	147	2	88	4	148	433	47 014
Industrial	67	1 601	5	7	4	6	18	422	5 499	268 437
Poder Público	5	50	13	84	10	50	7	47	905	38 644
Residencial	536	2 004	721	985	240	463	470	936	185 552	430 388
Rural	399	3 265	282	1 225	152	1 239	91	621	3 316	24 654
Serviço Público	5	130	4	131	1	90	2	111	90	88 701
Próprio	-	-	-	-	-	-	1	3	21	1 479
<b>Total</b>	<b>1 095</b>	<b>9 388</b>	<b>1 076</b>	<b>2 852</b>	<b>424</b>	<b>2 087</b>	<b>650</b>	<b>6 475</b>	<b>218 389</b>	<b>1 256 281</b>

Fonte: Companhia Paranaense de Energia Elétrica – COPEL.

Nota: <sup>(1)</sup> Compreende Distrito Sede, Heimtal e Selva; <sup>(2)</sup> Compreende Irerê e Taquaruna; <sup>(3)</sup> Compreende Espírito Santo e Regina; <sup>(4)</sup> Compreende Paiquerê e Cel. Santos (ou Guairacá).

Organização dos dados: PML/SMPOT/DP/Gerência de Pesquisas e Informações.

Tabela 3.1.2 – Número de Consumidores de Energia Elétrica no Município de Londrina – 2005/2012

CLASSES DE CONSUMO	NÚMERO DE CONSUMIDORES							
	2005	2006	2007	2008	2009	2010	2011	2012
Residencial	152 169	155 713	159 228	162 304	167 517	172 431	179 483	185 552
Industrial	3 343	3 483	3 964	4 682	4 371	3 998	5 554	5 499
Comercial	17 863	18 451	19 034	19 805	20 366	21 488	22 152	22 573
Rural	3 147	2 658	3 165	3 221	3 260	2 818	3 336	3 316
Poder Público	808	806	845	873	878	853	887	905
Iluminação Pública	320	330	348	349	373	360	422	433
Serviço Público	69	63	70	71	84	79	86	90
Próprio	17	16	19	18	17	18	21	21
<b>Total</b>	<b>177 736</b>	<b>181 520</b>	<b>186 673</b>	<b>191 323</b>	<b>196 866</b>	<b>202 045</b>	<b>211 941</b>	<b>218 389</b>

Fonte: Companhia Paranaense de Energia Elétrica – COPEL.

Organização dos dados: PML/SMPOT/DP/Gerência de Pesquisas e Informações.

Tabela 3.1.3 – Consumo de Energia Elétrica no Município de Londrina e no Estado do Paraná – 2007/2012

CLASSES DE CONSUMO	CONSUMO NO PARANÁ (MWh)										
	Anos						Variação (%)				
	2007	2008	2009	2010	2011	2012	2007 2008	2008 2009	2009 2010	2010 2011	2011 2012
Residencial	5 288 803	5 507 255	5 826 089	5 924 897	6 223 805	6 746 398	4,13	5,79	1,70	5,04	8,40
Industrial	6 527 474	7 003 294	6 953 254	7 091 967	7 467 123	7 718 986	7,29	-0,71	1,99	5,29	3,37
Comercial	3 801 824	4 041 523	4 292 161	4 466 241	4 769 257	5 162 511	6,30	6,20	4,06	6,78	8,25
Rural	1 545 217	1 619 632	1 706 294	1 773 925	1 871 533	2 053 888	4,82	5,35	3,96	5,50	9,74
Poder Público	546 949	572 869	608 630	611 764	632 549	674 531	4,74	6,24	0,51	3,40	6,64
Iluminação Pública	753 162	770 383	808 765	799 647	826 025	892 213	2,29	4,98	-1,13	3,30	8,01
Serviço Público	592 749	592 773	613 675	611 058	638 917	689 937	0,004	3,52	-0,43	4,56	7,99
Próprio	23 696	23 272	24 170	24 747	25 243	25 731	-1,79	3,85	2,39	2,00	1,93
<b>Total</b>	<b>19 079 874</b>	<b>20 131 001</b>	<b>20 833 036</b>	<b>21 304 246</b>	<b>22 454 452</b>	<b>23 964 195</b>	<b>5,51</b>	<b>3,48</b>	<b>2,26</b>	<b>5,40</b>	<b>6,72</b>
CLASSES DE CONSUMO	CONSUMO EM LONDRINA (MWh)										
	Anos						Variação (%)				
	2007	2008	2009	2010	2011	2012	2007 2008	2008 2009	2009 2010	2010 2011	2011 2012
Residencial	345 298	354 651	374 539	391 358	404 126	430 388	2,71	5,60	4,49	3,26	6,50
Industrial	286 323	297 054	286 432	293 483	305 310	268 437	3,75	-3,57	2,46	4,03	-12,08
Comercial	272 254	285 404	307 317	322 562	335 983	356 964	4,83	7,67	4,96	4,16	6,24
Rural	21 507	21 629	22 106	19 665	23 395	24 654	0,57	2,20	-11,04	18,97	5,38
Poder Público	34 334	34 136	35 720	35 856	37 060	38 644	-0,58	4,64	0,38	3,36	4,27
Iluminação Pública	45 617	45 971	46 433	46 050	46 328	47 014	0,78	1,00	-0,82	0,60	1,48
Serviço Público	77 032	75 703	76 496	77 159	80 926	88 701	-1,73	1,04	0,87	4,88	9,61
Próprio	1 555	1 496	1 497	1 558	1 518	1 479	-3,79	0,06	4,07	-2,57	-2,57
<b>Total</b>	<b>1 083 920</b>	<b>1 116 044</b>	<b>1 150 541</b>	<b>1 187 693</b>	<b>1 234 649</b>	<b>1 256 28</b>	<b>2,96</b>	<b>3,09</b>	<b>3,23</b>	<b>3,95</b>	<b>1,75</b>

Fonte: Companhia Paranaense de Energia Elétrica – COPEL/Informe Estatístico Anual.

Nota: Nos dados referentes ao Estado do Paraná, estão somados os da COPEL e os das demais concessionárias que atuam no Estado.

Organização dos dados: PML/SMPOT/DP/Gerência de Pesquisas e Informações.

Tabela 3.1.4 – Número de Consumidores de Energia Elétrica no Município de Londrina e no Estado do Paraná – 2007/2012

CLASSES DE CONSUMO	NÚMERO DE CONSUMIDORES NO PARANÁ										
	Anos						Variação (%)				
	2007	2008	2009	2010	2011	2012	2007 2008	2008 2009	2009 2010	2010 2011	2011 2012
Residencial	2 802 887	2 859 719	2 954 530	2 964 805	3 089 619	3 262 227	2,03	3,31	0,35	4,21	5,59
Industrial	60 282	65 049	68 618	69 198	80 771	91 064	7,91	5,48	0,85	16,72	12,74
Comercial	294 526	301 814	308 543	308 987	319 667	334 889	2,47	2,22	0,14	3,46	4,76
Rural	339 049	339 427	359 259	366 694	374 819	377 797	0,11	5,84	2,07	2,22	0,79
Poder Público	32 762	33 830	34 888	34 842	36 178	37 990	3,26	3,12	-0,13	3,83	5,01
Iluminação Pública	8 355	9 086	9 616	10 037	10 794	12 154	8,75	5,83	4,38	7,54	12,60
Serviço Público	4 028	4 138	4 218	4 203	4 251	4 333	2,73	1,93	-0,36	1,14	1,93
Próprio	602	598	624	633	835	865	0,66	4,34	1,44	31,91	3,59
<b>Total</b>	<b>3 542 491</b>	<b>3 613 661</b>	<b>3 740 296</b>	<b>3 759 399</b>	<b>3 916 934</b>	<b>4 121 319</b>	<b>2,01</b>	<b>3,50</b>	<b>0,51</b>	<b>4,19</b>	<b>5,22</b>
CLASSES DE CONSUMO	NÚMERO DE CONSUMIDORES EM LONDRINA										
	Anos						Variação (%)				
	2007	2008	2009	2010	2011	2012	2007 2008	2008 2009	2009 2010	2010 2011	2011 2012
Residencial	159 228	162 304	167 517	172 431	179 483	185 552	1,93	3,21	2,93	4,09	3,38
Industrial	3 964	4 682	4 371	3 998	5 554	5 499	18,11	-6,64	-8,53	38,92	-0,99
Comercial	19 034	19 805	20 366	21 488	22 152	22 573	4,05	2,83	5,51	3,09	1,90
Rural	3 165	3 221	3 260	2 818	3 336	3 316	1,77	1,21	-13,56	18,38	-0,60
Poder Público	845	873	878	853	887	905	3,31	0,57	-2,85	3,99	2,03
Iluminação Pública	348	349	373	360	422	433	0,29	6,87	-3,49	17,22	2,61
Serviço Público	70	71	84	79	86	90	1,43	18,30	-5,95	8,86	4,65
Próprio	19	18	17	18	21	21	-5,26	-5,55	5,88	16,66	0
<b>Total</b>	<b>186 673</b>	<b>191 323</b>	<b>196 866</b>	<b>202 045</b>	<b>211 941</b>	<b>218 389</b>	<b>2,49</b>	<b>2,89</b>	<b>2,63</b>	<b>4,90</b>	<b>3,04</b>

Fonte: Companhia Paranaense de Energia Elétrica – COPEL/Informe Estatístico Anual.

Nota: Nos dados referentes ao Estado do Paraná, estão somados os da COPEL e os das demais concessionárias que atuam no Estado.

Organização dos dados: PML/SMPOT/DP/Gerência de Pesquisas e Informações.

### 3.2 SANEAMENTO

Tabela 3.2.1 – Sistema de Abastecimento de Água no Município de Londrina: Extensão da Rede, Número de Ligações e de Economias e Consumo Médio Mensal – 2012

LOCALIDADE	EXTENSÃO DA REDE (m)	NÚMERO DE LIGAÇÕES					TOTAL
		Residencial	Comercial	Industrial	Poder Público	Utilidade Pública	
Espírito Santo <sup>(1)</sup>	29 411	445	15	3	3	5	471
Guaravera	13 515	715	32	1	17	7	772
Irerê <sup>(2)</sup>	10 201	591	4	1	12	9	617
Lerrovile	8 559	637	21	0	13	5	676
Maravilha	3 754	171	10	0	6	3	190
Paiquerê <sup>(3)</sup>	12 779	717	12	0	17	11	757
São Luiz	10 822	222	12	0	13	5	252
Warta	8 492	402	21	2	9	5	439
Total	97 553	3 900	127	7	90	50	4 174
Londrina Sede <sup>(4)</sup>	2 349 490	132 010	12 490	572	616	1 105	146 793
<b>Total</b>	<b>2 447 023</b>	<b>135 910</b>	<b>12 617</b>	<b>579</b>	<b>706</b>	<b>1 155</b>	<b>150 967</b>

LOCALIDADE	EXTENSÃO DA REDE (m)	NÚMERO DE ECONOMIAS						CONSUMO MÉDIO MENSAL (m³)
		Residencial	Comercial	Industrial	Poder Público	Utilidade Pública	TOTAL	
Espírito Santo <sup>(1)</sup>	29 411	454	15	3	3	5	480	8 281
Guaravera	13 515	785	34	1	17	7	844	9 787
Irerê <sup>(2)</sup>	10 201	617	4	1	14	9	645	7 306
Lerrovile	8 559	710	22	0	13	5	750	7 618
Maravilha	3 754	180	10	0	6	3	199	2 191
Paiquerê <sup>(3)</sup>	12 779	763	13	0	28	11	815	8 820
São Luiz	10 822	251	13	0	13	5	282	3 370
Warta	8 492	436	23	2	9	5	475	6 428
Total	97 553	4 196	134	7	103	50	4 490	45 520
Londrina Sede <sup>(4)</sup>	2 349 490	183 776	19 947	587	716	1 124	206 150	2 771 352
<b>Total</b>	<b>2 447 023</b>	<b>187 972</b>	<b>20 081</b>	<b>594</b>	<b>819</b>	<b>1 174</b>	<b>210 640</b>	<b>2 816 872</b>

Fonte: Companhia de Saneamento do Paraná – SANEPAR.

<sup>(1)</sup> Compreendido o Patrimônio Regina; <sup>(2)</sup> Compreendido o Patrimônio de Taquaruna; <sup>(3)</sup> Compreendido o Patrimônio Guairacá; <sup>(4)</sup> Compreendido o Patrimônio Selva.

Organização dos dados: PML/SMPOT/DP/Gerência de Pesquisas e Informações.

Tabela 3.2.2 – Evolução do Sistema de Abastecimento de Água, por Número de Economias, no Município de Londrina – 1995/2012

ANO	EXTENSÃO DA REDE (m)	NÚMERO DE ECONOMIAS					TOTAL	CONSUMO MÉDIO MENSAL (m³)
		Residencial	Comercial	Industrial	Poder Público	Utilidade Pública		
1995	1 662 144	113 790	10 889	314	592	571	126 156	2 074 726
1996	1 683 966	118 508	11 722	316	610	598	131 754	2 170 884
1997	1 748 192	122 105	13 611	315	650	620	137 301	2 232 238
1998	1 772 585	126 861	13 319	479	662	698	142 019	2 040 865
1999	1 951 115	132 942	13 511	456	770	831	148 510	2 287 694
2000	1 990 752	139 566	13 546	438	887	732	155 169	2 279 351
2001	2 091 685	144 916	15 156	473	892	832	162 269	2 264 808
2002	2 137 764	145 047	14 804	450	884	862	162 047	2 227 451
2003	2 195 104	148 642	14 517	454	883	886	165 382	2 203 539
2004	2 248 983	154 555	15 029	463	851	916	171 814	2 201 898
2005	2 291 769	156 000	15 053	472	682	906	173 113	2 295 655
2006	2 332 740	159 662	16 067	469	731	954	177 883	2 377 651
2007	2 375 804	161 313	17 074	539	884	1 056	180 866	2 446 423
2008	2 390 926	165 482	17 804	545	808	1 096	185 735	2 482 556
2009	2 413 505	168 801	18 035	555	734	1 065	189 190	2 538 984
2010	2 440 409	173 639	18 851	555	737	1 108	194 890	2 622 364
2011	2 447 023	181 282	19 355	577	774	1 140	203 128	2 724 422
2012	2 829 104	190 216	20 263	602	860	1 204	213 145	2 825 154

Fonte: Companhia de Saneamento do Paraná – SANEPAR.

Nota: Porcentagem da população do Município abastecida com água em 2012: 100%.

Organização dos dados: PML/SMPOT/DP/Gerência de Pesquisas e Informações.



Tabela 3.2.3 – Sistema de Esgoto Sanitário no Município de Londrina: Número de Ligações, Número de Economias e Volume Médio Mensal Coletado – 2012

DISCRIMINAÇÃO	NÚMERO DE LIGAÇÕES	NÚMERO DE ECONOMIAS	VOLUME MÉDIO MENSAL COLETADO (m <sup>3</sup> )
Residencial	108 842	160 884	1 947 196
Comercial	10 854	18 196	270 367
Industrial	400	410	29 543
Poder Público	440	455	96 759
Utilidade Pública	859	874	35 597
<b>Total</b>	<b>121 395</b>	<b>180 819</b>	<b>2 379 462</b>

Fonte: Companhia de Saneamento do Paraná – SANEPAR.

Notas: Capacidade de Tratamento: 2012: 85 536 m<sup>3</sup>/dia.

Vazão Coletada: 2012: 78 229 m<sup>3</sup>/dia.

Extensão da Rede: 2012: 1 912 217 m.

População Servida: 2012: 87%.

Organização dos dados: PML/SMPOT/DP/Gerência de Pesquisas e Informações.

Tabela 3.2.4 – Sistema de Esgoto Sanitário no Município de Londrina: Número de Ligações e Número de Economias – 1996/2012

ANO	NÚMERO DE LIGAÇÕES	NÚMERO DE ECONOMIAS
1996	46 302	78 977
1997	47 419	82 557
1998	51 193	87 173
1999	61 275	99 245
2000	66 190	99 245
2001	67 703	108 803
2002	67 599	108 599
2003	68 886	110 537
2004	70 952	114 586
2005	77 095	121 802
2006	81 209	127 218
2007	87 482	134 570
2008	92 925	141 168
2009	99 204	148 815
2010	105 809	157 554
2011	115 005	170 434
2012	121 395	180 819

Fonte: Companhia de Saneamento do Paraná – SANEPAR.

Notas: Acréscimo no número de ligações do sistema de esgoto sanitário, de 2012 em relação a 2011: 5,56%.

Acréscimo no número de economias do sistema de esgoto sanitário, de 2012 em relação a 2011 – 6,09%.

Organização dos dados: PML/SMPOT/DP/Gerência de Pesquisas e Informações.

Tabela 3.2.5 – Coleta de Lixo Doméstico no Município de Londrina – 2012

DISCRIMINAÇÃO	VALORES
Volume Diário Produzido (t)	400
Volume Coletado Anual (t)	124.800
Porcentagem da População Atendida (urbana e rural)	97,40%
Número de Viagens Diárias	48
Número de Veículos na Coleta	16
Número de Funcionários na Coleta	143
Frequência da Coleta Domiciliar	Diária (quadrilátero central), 3 x semana nos bairros e distritos
Destino Final do Lixo	Central de Tratamento de Resíduos - CTR
Área do Aterro Sanitário (m²)	240 995
<b>COLETA DE ENTULHOS E GALHOS</b>	
DISCRIMINAÇÃO	VALORES
Volume Coletado Anual (t)	64.800
Volume Diário Produzido (m³)	204
Destino Final do Lixo	Aterro Controlado do Limoeiro

Fonte: PML/Companhia Municipal de Trânsito e Urbanização CMTU-LD.

Organização dos dados: PML/SMPOT/DP/Gerência de Pesquisas e Informações.

Tabela 3.2.6 – Varrição no Município de Londrina – 2012

DISCRIMINAÇÃO	VALORES
Extensão de Vias Atendidas (Km lineares/mês)	5 288,83 km/ mês
Número de Bairros Atendidos	Região central, 20 bairros e principais avenidas
Frequência por Setor	Região Central e principais avenidas (diária), bairros do entorno da região central e centro cívico (2 x semana)
Número de Funcionários Utilizados	170

Fonte: PML/Companhia Municipal de Trânsito e Urbanização CMTU-LD.

Organização dos dados: PML/SMPOT/DP/Gerência de Pesquisas e Informações.

Tabela 3.2.7 – Coleta de Lixo Hospitalar nas Unidades Básicas de Saúde do Município de Londrina – 2012

DISCRIMINAÇÃO	VALORES
Volume Diário Produzido (kg)	200
Volume Coletado Anual (t) / ano	72
Número de Veículos na Coleta	02
Número de Viagens Diárias <sup>(1)</sup>	Segunda feira = 20 coletas Terça feira = 4 coletas Quarta feira = 19 coletas Sexta feira = 16 coletas
Número de Funcionários na Coleta	04 coletores 02 motoristas
Estabelecimentos atendidos, segundo a frequência	66
Destino Final do Lixo Hospitalar	Tratamento por autoclavagem e trituração e/ou incineração (conforme o resíduo) e, posterior disposição final dos rejeitos e cinzas em aterro licenciado.

Fonte: PML/Gestão Pública.

Nota: <sup>(1)</sup> São informadas também a ocorrência de 13 coletas mensais, 3 coletas quinzenais e 1 coleta quando solicitada pelo estabelecimento.

Organização dos dados: PML/SMPOT/DP/Gerência de Pesquisas e Informações.

Tabela 3.2.8 – Coleta de Lixo Reciclável no Município de Londrina – 2012

DISCRIMINAÇÃO	VALORES
Volume Coletado Anual <sup>(1)</sup> (comercializado)	7 790
Volume Diário Produzido <sup>(1)</sup> (média comercialização 22 dias/mês)	29,50/dia e 649,16/mês
Número de Funcionários na Coleta (cooperados)	390
Número de Veículos na Coleta <sup>(1)</sup>	18
Número de ONGs na Coleta	3 cooperativas (COOPERREGIÃO, COOPRELON e COOCEPEVE)
Destino Final do Lixo	Não informado pelo órgão.

Fonte: PML/Companhia Municipal de Trânsito e Urbanização - CMTU-LD.

<sup>(1)</sup> Número aproximado entre catadores, terceirizados e funcionários.

Organização dos dados: PML/SMPOT/DP/Gerência de Pesquisas e Informações.

### 3.3 TRANSPORTES

Tabela 3.3.1 – Veículos Automotores no Município de Londrina – 2002 a 2012

DISCRIMINAÇÃO	ANO										
	2002	2003	2004	2005	2006	2007	2008	2009	2010	2011	2012
Automóvel	110 315	116 968	123 695	131 264	136 132	143 241	151 149	160 295	171 262	182 015	195 659
Caminhão	6 436	6 677	6 850	7 093	7 213	7 400	7 688	7 828	8 101	8 490	8 771
Caminhão-Trator	1 207	1 273	1 371	1 586	1 642	1 694	1 840	1 947	2 039	2 252	2 330
Camioneta	14 171	13 268	13 112	13 533	13 589	13 593	12 637	12 162	11 887	12 234	12 760
Ciclomotor	2 957	2 855	2 712	2 638	2 597	2 552	2 520	2 475	2 457	2 436	2 431
Micro-ônibus	371	382	470	523	551	620	646	690	769	790	786
Motocicleta	23 562	26 491	29 321	32 180	35 180	39 368	43 917	47 101	50 508	53 821	56 323
Motoneta	4 484	5 517	6 337	7 502	8 720	9 972	10 833	11 339	11 965	12 727	13 203
Ônibus	1 389	1 429	1 450	1 505	1 538	1 552	1 600	1 737	1 784	2 013	1 893
Reboque	2 509	2 732	2 941	3 109	3 267	3 420	3 585	3 733	3 905	4 137	4 410
Semirreboque	1 382	1 445	1 644	1 784	1 859	1 946	2 191	2 363	2 517	2 792	2 905
Trator de Esteiras	4	4	6	6	6	6	8	7	8	7	9
Trator de Rodas	15	20	26	27	29	31	28	31	33	42	49
Trator Misto	2	2	2	2	2	3	4	4	4	3	3
Triciclo	13	19	30	39	42	51	63	76	82	93	104
Outros <sup>(1)</sup>	3 112	4 870	6 238	7 466	8 270	10 008	12 642	15 024	17 546	20 452	23 458
<b>Total</b>	<b>171 929</b>	<b>183 952</b>	<b>196 205</b>	<b>210 257</b>	<b>220 637</b>	<b>235 457</b>	<b>251 351</b>	<b>266 812</b>	<b>284 867</b>	<b>304 304</b>	<b>325 094</b>

Fonte: Departamento de Trânsito do Paraná – DETRAN PR/12ª CIRETRAN/Coordenadoria de Veículos.

Nota: <sup>(1)</sup> Estão incluídos caminhonete, quadriciclo, sidecar, motor casa e utilitários.

Organização dos dados: PML/SMPOT/DP/Gerência de Pesquisas e Informações.

Tabela 3.3.2 – Transporte Aeroviário: Movimento de Passageiros no Município de Londrina – 2012

DISCRIMINAÇÃO	VOOS DOMÉSTICOS	VOOS INTERNACIONAIS	TOTAL
Embarques	535 617	0	535 617
Desembarques	533 381	0	533 381
Em trânsito	72 520	0	72 520
Conexão	14 903	0	14 903
<b>Total</b>	<b>1 141 518</b>	<b>0</b>	<b>1 141 518</b>

Fonte: Empresa Brasileira de Infraestrutura Aeroportuária – INFRAERO/Londrina.

Nota: Foi considerada apenas a conexão de embarque.

Organização dos dados: PML/SMPOT/DP/Gerência de Pesquisas e Informações.

Tabela 3.3.3 – Transporte Aeroviário: Movimento de Aeronaves no Município de Londrina – 2012

DISCRIMINAÇÃO	VOOS DOMÉSTICOS	VOOS INTERNACIONAIS	TOTAL
Pouso	17 262	0	17 262
Decolagem	17 254	0	17 254
<b>Total</b>	<b>34 516</b>	<b>0</b>	<b>34 516</b>

Fonte: Empresa Brasileira de Infraestrutura Aeroportuária – INFRAERO/Londrina.

Organização dos dados: PML/SMPOT/DP/Gerência de Pesquisas e Informações.

Tabela 3.3.4 – Transporte Aeroviário: Movimento de Carga Aérea e Mala Postal no Município de Londrina – 2012

DISCRIMINAÇÃO	CARGA AÉREA (kg)	MALA POSTAL (kg)	TOTAL (kg)
Embarques	928 031	0	928 031
Desembarques	840 674	0	840 674
Em trânsito	21 429	0	21 429
<b>Total</b>	<b>1 790 134</b>	<b>0</b>	<b>1 790 134</b>

Fonte: Empresa Brasileira de Infraestrutura Aeroportuária – INFRAERO/Londrina.

Organização dos dados: PML/SMPOT/DP/Gerência de Pesquisas e Informações.

Tabela 3.3.5 – Transporte Aeroviário: Evolução do Movimento de Passageiros no Município de Londrina – 2002/2012

ANO	VOOS DOMÉSTICOS	VOOS INTERNACIONAIS	TOTAL
2002	538 882	-	538 882
2003	355 763	-	355 763
2004	469 207	-	469 207
2005	658 589	-	658 589
2006	614 098	-	614 098
2007	590 491	-	590 491
2008	537 910	-	537 910
2009	597 476	-	597 476
2010	781 178	-	781 178
2011	962 172	-	962 172
2012	1 156 421	-	1 156 421

Fonte: Empresa Brasileira de Infraestrutura Aeroportuária – INFRAERO/Londrina.

Nota: Em 2004, houve um acréscimo no movimento de passageiros, em relação a 2003, de 31,89%, se considerado o número total de passageiros (embarcados, desembarcados e em trânsito), e de 41,55%, se considerado apenas o número de embarcados e desembarcados.

Organização dos dados: PML/SMPOT/DP/Gerência de Pesquisas e Informações.

Tabela 3.3.6 – Transporte Ferroviário: Carregamento no Município de Londrina – 2012

PRODUTOS	QUANTIDADE (t)
Açúcar	735 212
Alcool	219 914
Farelo de Soja	305 830
Ferro Gusa	63 538
Gasolina	28 442
Grãos de Milho	823 536
Grãos de Trigo	8 860
Óleo Vegetal	2 950
Outros – Extração Vegetal e Celulose	221
Soja	627 604
<b>Total</b>	<b>2 816 107</b>

Fonte: América Latina Logística – ALL.

Organização dos dados: PML/SMPOT/DP/Gerência de Pesquisas e Informações.

Tabela 3.3.7 – Transporte Ferroviário: Descarregamento no Município de Londrina – 2012

PRODUTOS	QUANTIDADE (t)
Adubo Orgânico a Granel	22 598
Adubo Orgânico Acondicionado	14 382
Cimento a Granel	26 151
Cimento Acondicionado	127 153
Cloreto de Potássio	30 938
Farelo de Soja	195
Fosfato	4 939
Gasolina	203 468
Óleo Diesel	307 155
Outros – Extração Vegetal e Celulose	59 172
Papel	2 056
Ureia	3 564
<b>Total</b>	<b>801 771</b>

Fonte: América Latina Logística – ALL.

Organização dos dados: PML/SMPOT/DP/Gerência de Pesquisas e Informações.

Tabela 3.3.8 – Transporte Coletivo e Táxi no Município de Londrina – 2012

DISCRIMINAÇÃO	VALORES
Idade Média da Frota - Chassi/Carroceria (em anos)	4,2
Número de Passageiros (no ano)	50 845 245
Número de Ônibus	417
Número de Ônibus no Horário de Pico	370
Ocupação Média de Passageiros/Viagem (Ida+Volta)	30
Rodagem Total – Segundas as Sextas-feiras (em km/dia)	95 000
Rodagem Total – Sábados (em km/dia)	68 000
Rodagem Total – Domingos (em km/dia)	45 000
TÁXI	NÚMERO
Frota de Táxis	378
Frota de Moto táxis	452

Fonte: Companhia Municipal de Trânsito e Urbanização – CMTU-LD/Coordenadoria de Transportes

Nota: Dados referentes às empresas de transporte coletivo.

Organização dos dados: PML/SMPOT/DP/Gerência de Pesquisas e Informações.

Tabela 3.3.9 – Movimento de Ônibus no Terminal Rodoviário de Londrina – 2012

LINHAS	NÚMERO DE PARTIDAS	NÚMERO DE CHEGADAS	TOTAL
Intermunicipais	28 357	28 262	56 619
Interestaduais	14 593	13 792	28 385
Total	42 950	42 054	85 004
Em trânsito	32 298	-	32 298
Turismo	680	-	680
<b>Total</b>	<b>75 928</b>	<b>42 054</b>	<b>117 982</b>

Fonte: Terminal Rodoviário de Londrina/Departamento Operacional do Terminal de Passageiros.

Organização dos dados: PML/SMPOT/DP/Gerência de Pesquisas e Informações.

Tabela 3.3.10 – Movimento de Passageiros no Terminal Rodoviário de Londrina – 2012

LINHAS	EMBARCADOS	DESEMBARCADOS	TOTAL
Intermunicipais	434 497	558 798	993 295
Interestaduais	418 678	261 555	680 233
Internacionais	-	-	-
Total	853 175	820 353	1 673 528
Em trânsito	667 992	-	667 992
Turismo	21 412	-	21 412
<b>Total</b>	<b>1 542 579</b>	<b>820 353</b>	<b>2 362 932</b>

Fonte: Terminal Rodoviário de Londrina/Departamento Operacional do Terminal de Passageiros.

Organização dos dados: PML/SMPOT/DP/Gerência de Pesquisas e Informações.

Tabela 3.3.11 – Aeroportos e Aeródromos Públicos e Privados no Município de Londrina – 2012

DENOMINAÇÃO	DEPENDÊNCIA	ALTITUDE (m)	COMPR. DA PISTA (m)	LARG. DA PISTA (m)	REVEST. DA PISTA (m)	RESIST. DA PISTA	LATITUDE SUL	LONGITUDE W-GR
Londrina – SBLO – Santos Dumont	Público	569	2 102	45	Asfalto	43/F/B/X/T	23° 19' 49"	51° 08' 12"
Fazenda Santa Maria SSWM	Privado	750	1 140	25	Grama	4 000 Kg	23° 29' 43"	51° 19' 01"
14 Bis – SSOK	Privado	589	940	18	Grama	2 500 Kg	23° 12' 51"	51° 11' 09"

Fonte: IPARDES – Anuário Estatístico 2010. Secretaria de Estado de Infraestrutura e Logística do Paraná.

Organização dos dados: PML/SMPOT/DP/Gerência de Pesquisas e Informações.



### 3.4 COMUNICAÇÕES

Tabela 3.4.1 – Prestação do Serviço de Telefonia Fixa no Município de Londrina por Distrito Administrativo – 2012

EMPRESA CONCESSIONÁRIA DO SERVIÇO DE TELEFONIA FIXO-COMUTADA STFC	PRESTADORA / CONCESSIONÁRIA	ACESSOS FIXOS INSTALADOS	ACESSOS FIXOS EM SERVIÇO	ACESSOS INDIVIDUAIS EM SERVIÇO	TELEFONES PÚBLICOS (TUPS)	TUPS ADAPTADOS PARA CADEIRANTES	TUPS ADAPTADOS PARA DEFICIENTES AUDITIVOS
Londrina	SERCOMTEL	195 670	153 689	150 125	3 564	100	13
Distrito de Espírito Santo	SERCOMTEL	240	526	512	14	-	-
Guairacá	SERCOMTEL	128	84	78	6	-	-
Distrito de Guaravera	SERCOMTEL	476	461	439	22	-	-
Distrito de Irerê	SERCOMTEL	376	324	311	13	1	-
Distrito de Lerroville	SERCOMTEL	296	314	290	24	1	-
Distrito de Maravilha	SERCOMTEL	128	117	108	9	-	-
Distrito de Paiquerê	SERCOMTEL	384	317	302	15	1	-
Patrimônio Regina	SERCOMTEL	400	92	87	5	-	-
Distrito de São Luiz	SERCOMTEL	148	147	134	13	-	-
Patrimônio Selva	SERCOMTEL	440	150	143	7	-	-
Taquaruna	SERCOMTEL	128	73	69	4	-	-
Distrito de Warta	SERCOMTEL	444	446	426	20	-	-
<b>Total</b>		<b>199 258</b>	<b>156 740</b>	<b>153 024</b>	<b>3 716</b>	<b>103</b>	<b>13</b>

Fonte: Agência Nacional de Telecomunicações – ANATEL.

Nota: A única concessionária do STFC (Serviço de Telefonia Fixo Comutado) em Londrina é a Sercomtel, as demais empresas são autorizadas. Apenas as concessionárias têm a obrigação de implantação de TUPS. (telefone público).

Dados relativos a Dez/2012.

Organização dos dados: PML/SMPOT/DP/Gerência de Pesquisas e Informações.

Tabela 3.4.2 – Internet – Total de Acessos em Serviços por Tecnologia e Velocidade em Londrina – 2012

VELOCIDADE	XDSL	CABLE MODEM	SPREAD SPECTRUM	FWA	MMDS	DTH	SAT	FTTH	PLC	HÍBRIDO	OUTRA	TOTAL DE ACESSOS
0 Kbps a 512Kbps	1 000	234	538	11	0	0	572	164	0	515	243	3 277
512 Kbps a 2Mbps	19 747	8 364	641	3	0	0	59 730	320	0	204	1 195	90 204
2 Mbps a 12Mbps	65 598	14 194	94	7	0	0	0	263	0	7	87	80 250
12 Mbps a 34Mbps	10 997	383	0	0	0	0	0	462	0	4	3	11 849
34 Mbps	783	6	0	0	0	0	24	155	0	4	8	980
<b>Total</b>	<b>98 125</b>	<b>23 181</b>	<b>1 273</b>	<b>21</b>	<b>0</b>	<b>0</b>	<b>60 326</b>	<b>1 364</b>	<b>0</b>	<b>734</b>	<b>1 536</b>	<b>186 560</b>

Fonte: Agência Nacional de Telecomunicações – ANATEL.

Organização dos dados: PML/SMPOT/DP/Gerência de Pesquisas e Informações.

Tabela 3.4.3 – Número de Acessos Móveis por Operadora no Município de Londrina – Dez/2012

EMPRESA	TOTAL DE ACESSOS MÓVEIS	PARTICIPAÇÃO (%)
OI	398 310	15,44
SERCOMTAL CELULAR S.A.	69 507	2,69
TIM CELULAR S.A.	1 313 624	50,91
VIVO S.A.	490 612	19,01
CLARO S.A.	308 310	11,95
<b>Total</b>	<b>2 580 363</b>	<b>100,00</b>

Fonte: Anatel – Agência Nacional de Telecomunicações.

Nota: Todos os dados referentes aos Acessos Móveis e Participação são do Código Nacional “43”.

Observação: Relatório alterado em fevereiro/2013 devido solicitação da TIM para correção de dados por ela enviados

Organização dos dados: PML/SMPOT/DP/Gerência de Pesquisas e Informações.

Tabela 3.4.4 – Telefonia Móvel – Número de Estações Rádio Base em Londrina – 2012

ENTIDADE	NÚMERO DE ERB DO MUNICÍPIO	NÚMERO DE ERB DO ESTADO
VIVO S.A	44	695
SERCOMTEL CELULAR S.A	50	50
TIM CELULAR S.A	41	949
14 BRASIL TELECOM CELULAR S/A	41	820
CLARO S.A.	45	863
<b>Total</b>	<b>221</b>	<b>3 377</b>

Fonte: Anatel – Agência Nacional de Telecomunicações.

Notas:

Não foi possível filtrar o respectivo dado ao ano de 2012. A informação abrange também a situação em 2013.

Estação de Rádio Base – ERB do Serviço Móvel Pessoal – SMP, usada para radiocomunicação com estações móveis. Consulta efetuada no dia 10/09/2013.

Organização dos dados: PML/SMPOT/DP/Gerência de Pesquisas e Informações.

Tabela 3.4.5 – Correios e Telégrafos no Município de Londrina – 2012

DISCRIMINAÇÃO	QUANTIDADE
Agências de Correio Próprias	03
Agências de Correio Franqueadas	12
Agências de Correio Comunitárias	07
Postos de Venda de Produtos e Coleta	29
Média diária de correspondência recebida para distribuição (simples + registradas)	120 829
Média diária de encomenda recebida para distribuição	3 306
Média diária de correspondência captada nas agências (simples + registradas)	4 237
Média diária de encomendas captadas nas agências	2 719

Fonte: Empresa Brasileira de Correios e Telégrafos – EBCT/Região de Vendas de Londrina.

Organização dos dados: PML/SMPOT/DP/Gerência de Pesquisas e Informações.

Tabela 3.4.6 – Comunicação Social no Município de Londrina – 2012

DISCRIMINAÇÃO	NÚMERO
Emissoras de Rádio AM	10
Emissoras de Rádio FM	12
Emissoras de Televisão	06
Jornais Diários	04
Jornais Mensais	09
Jornais Semanais	0
Quinzenal	02

Fontes: Ministério das Comunicações – SSCE – ANATEL/Sistema de Controle de Radiodifusão – SRD e Jornais do Município de Londrina.

Organização dos dados: PML/SMPOT/DP/Gerência de Pesquisas e Informações.

Tabela 3.4.7 – Emissoras de Televisão do Município de Londrina – 2012

NOME	ENDEREÇO	TELEFONE
SINAIS VHF/UHF		
RPC TV COROADOS (GLOBO)	Av. Tiradentes, nº 1 370 - Jardim Shangri-Lá A – CEP: 86.070-000	3377-3400
TV TAROBÁ (BANDEIRANTES)	Rua Ibiporã, nº 1.000 - Centro - CEP: 86.020-030	3315-1313 / 3315-1300
RADIO E TELEVISÃO OM (CNT)	Rodovia Celso Garcia Cid, Km 380 - Gleba Palhano - CEP: 86.055-901	4009-1850
REDE MASSA - TV CIDADE (SBT)	Av Tiradentes, nº 1.266 - Jd Shangri-lá A – CEP: 86.070-520	3371-3232
RIC TV LONDRINA – (RECORD)	Av. Tiradentes, nº 501 - Jd Shangri-lá A – CEP: 86.070-000	3376-0100 / 3337-0101
TV CEM – CANAL EDUCATIVO MUNICIPAL	Alameda Júlio de Mesquita, nº 35, 4º andar	3372-4094

Fontes: Emissoras de Televisão do Município de Londrina e Ministério das Comunicações – SSCE – ANATEL/SRD.

Organização dos dados: PML/SMPOT/DP/Gerência de Pesquisas e Informações.

Tabela 3.4.8 – Emissoras de Rádio do Município de Londrina – 2012

NOME	ENDEREÇO	TELEFONE	FREQUÊNCIA (KHz)
<b>Emissoras de Rádio FM</b>			
Café (FM)	Rua Visconde de Mauá, nº 123 Jardim Shangri-Lá A – CEP: 86 070-540	3328-1030 3378-0232	105,5
CBN (FM)	Rua Machado de Assis, 25 - Jd. Shangri-Lá - CEP 86070-620	3032-1500	93,5
Cincão (FM) – Rádio Comunitária	Rua Avinhado, 322 – Cjto Jácomo Violin CEP: 86.084-800	3027-7640	87,9
Dinâmica FM – Rádio Comunitária	Rua Oswaldo Nunes, 477 –Jardim Maria Lucia – CEP: 86072-300	3338-2831	87,9
Folha (FM)	Rua Minas Gerais, nº 297 – sala 192 – 19º and. Centro – CEP: 86 010-905	3371-0110	102,1
Igapó (FM)	Rua Minas Gerais, nº 297 – sala 192 - 19º and. Centro – CEP: 86 010-905	3371-0120	104,5
Jovem Pan Londrina (FM)	Rua Castro Alves, nº 607 Jardim Shangri- Lá A – CEP: 86 070-670	3328-9001	102,9
Massa (FM)	Av. Tiradentes, 1266 Jardim Shangri-La A – CEP: 86.070.000	3371-3232	90,7
Mix (FM)	Rua Machado de Assis, 25 – Jd Shangri- Lá – CEP: 86.070-620	3032-1500	90,1
Paiquerê (FM)	Av. Paraná, nº 453, sl 1302 – 13º Andar Ed. Sul Brasileiro Centro CEP: 86 010-922	3339-2539	98,9
Tribuna (FM)	Rua Gustavo Barroso, 182 - CEP: 86070-560	3315-8950	89,5
UEL (FM)	Rod. Celso Garcia Cid, s/nº KM 380 - Cx. P.: 6 001 Campus Universitário – CEP: 86 051-970	3348-5027	107,9
<b>Emissoras de rádio AM</b>			
Alvorada (AM)	Rua Dom Bosco, nº 145 Jardim Dom Bosco – CEP: 86 060-340	3347-0606	970
Atalaia (AM)	Rua Visconde de Mauá, nº 123 Jardim Shangri-Lá A – CEP: 86 007-540	3328-1030	1 030
Brasil Sul (AM)	Rua Ebio Ferraz de Carvalho nº 699 Gleba Lindóia A – CEP: 86 031-720	3378-2100	1 290
Cruzeiro do Sul (AM)	Rua Prefeito Hugo Cabral, nº 192 Centro – CEP: 86 020-110	3373-5533 3323-9363	1 400
Difusora (AM)	Rua Sergipe, nº 843 Centro – CEP: 86 010-360	3306-1106 3324-7369	690
Londrina (AM)	Rua Quintino Bocaiúva, nº 41 Centro – CEP: 86 020-150	3323-5666 3344-2038	560
Norte (AM)	Rua Visconde de Mauá, nº 297 Jardim Shangri-Lá A – CEP: 86 070-540	3348-1160	1 160
Paiquerê (AM)	Av. Higienópolis, nº 2 100 Centro – CEP: 86 015-905	3379-1122 3379-1110	1 110
Tabajara - CBN (AM)	Rua Anita Garibaldi, nº 43 Centro – CEP: 86 015-901	3326-1400	830
Tupi (AM)	Rodovia Carlos João Strass, s/nº Gleba Jacutinga – CEP: 86 001-000	3339-6244	640

Fonte: ANATEL.

Organização dos dados: PML/SMPOT/DP/Gerência de Pesquisas e Informações.

SECRETARIA MUNICIPAL DE PLANEJAMENTO ORÇAMENTO E TECNOLOGIA – DP/GPI

Tabela 3.4.9 – Jornais do Município de Londrina – 2012

NOME	ENDEREÇO	TELEFONE	TIRAGEM	PERIODICIDADE
Editora Jornal de Londrina S/A	Av. Tiradentes, nº 1 370 Jd Shangri-Lá B CEP: 86 070-000	3377-3000 3377-3471	22 000	Diário
Empresa Jornalística Folha de Londrina S/A	Rua Piauí, nº 241 Centro CEP: 86 010-420	3374-2020 3374-2108	Dias úteis: 36 247 Finais de semana: 42 700	Diário
Gazeta Leste	Av. São João, 1534 –SI 02	3334-3136 9926-0224	5 000	Mensal
Jornal Brasil Evangélico	Rua Euclides da Cunha, 382 CEP: 86070-500	99952292	Não informado	Mensal
Jornal Esporte Brasil	Rua Alvarenga Peixoto, 39	9937-3286	Não informado	Mensal
Jornal Fatos do Paraná	Rua Odilon Borges de Carvalho, 159 – Shangri-lá.	3348-6584 9106-0061 8459-2116 9994-3755	15 000	Mensal
Jornal Motor News	Rua Ana Cândida Bobroff Daros, 57 Cj. José Giordano – Londrina - PR	3338-9119	Não informado	Mensal
Jornal Nosso Dia	Rua Piauí, nº 241 Centro CEP: 86 010-420	3374-2222 9952-5696	45 000	Diário
Jornal Nossa Terra	Rua Roberto Beverglieri Filho, 115 – Jd. Olímpico. CEP: 86056-290	9958-9372	3 000	Mensal
Jornal O Diário	Avenida Higienópolis, 1505 sala 603 CEP 86015-010 - Londrina - PR	3025-6699	255 000 acessos mensais (apenas Internet)	Diário
Jornal Sul	Rua Flor dos Alpes, 467 Parque Ouro Branco	9945-7269 3324-6110	5 000	Mensal
Jornal União	Rua Serra da Esperança, nº 577 Jardim Bandeirantes CEP: 86 065-090	3327-3242 9937-7568	8 000 (impressa)  120 000 (acessos mensais - Internet)	Quinzenal (impressa)  Diária (Internet)
Jornal Vestibulando	Rua Serra do Cantú, 145 Jd. Bandeirantes CEP: 86065-770	3327-3242	3 000 (impressa)  50 000 acessos mensais - Internet	Mensal (impressa)  Diária (Internet)
Jornal Voz Árabe	Rua Maranhão , 65 - Centro - Londrina - PR CEP: 86010-410	3322-8557	Não informado	Mensal
Jornal Zona Norte	Avenida Saul Elkind, 712 sala 03 - Londrina – PR CEP: 86085-000	3325-2445 3329-9836	7 000	Quinzenal

Fontes: Associação dos Proprietários de Jornais Periódicos de Londrina e Região - APJOR/PR.  
Jornais do Município de Londrina.

Organização dos dados: PML/SMPOT/DP/Gerência de Pesquisas e Informações.

### 3.5 PAVIMENTAÇÃO E DRENAGEM

Tabela 3.5.1 – Microdrenagem (Galerias de Águas Pluviais) no Município de Londrina – Dezembro 2012

DISCRIMINAÇÃO	ÁREA (m <sup>2</sup> )
Área Urbana Atendida	87 628 837,23
Dentro da Área Atendida, Área com Necessidade de Correções	4 660 000,00
Área Urbana não Atendida	15 439 163,00

Fonte: PML/Secretaria Municipal de Obras e Pavimentação.

Organização dos dados: PML/SMPOT/DP/Gerência de Pesquisas e Informações.

Tabela 3.5.2 – Evolução da Pavimentação em Londrina – 1997/2012

ANO	EXTENSÃO DE VIAS PAVIMENTADAS (METROS LINEARES)	ÁREA PAVIMENTADA (m <sup>2</sup> )	TOTAL DE VIAS EXISTENTES (METROS LINEARES)	PORCENTAGEM DE VIAS COM PAVIMENTAÇÃO
1997	1 572 724,00	12 581 792,00	1 767 106,00	89,00
1998	1 614 251,00	12 914 008,00	1 793 613,00	90,00
1999	1 656 671,00	13 253 368,00	1 820 518,00	91,00
2000	1 700 000,00	13 600 000,00	1 847 826,00	92,00
2001	1 756 383,00	14 048 800,00	1 884 531,00	93,20
2002	1 809 075,00	14 470 000,00	1 914 365,00	94,50
2003	1 877 820,00	14 933 000,00	1 964 246,00	95,60
2004	1 913 875,00	15 311 000,00	1 988 750,00	96,23
2005	1 950 700,00	15 605 600,00	2 012 000,00	96,95
2006	1 988 250,00	15 905 867,00	2 046 000,00	97,17
2007	2 026 424,00	16 211 392,00	2 080 000,00	97,42
2008	2 056 820,36	16 454 562,88	2 105 250,00	97,70
2009	2 094 620,60	16 756 964,80	2 134 512,00	98,13
2010	2 098 665,60	16 789 330,81	2 138 557,00	98,32
2011	2 103 394,54	16 829 526,88	2 140 700,00	98,55
2012	2 197 914,51	16 877 758,08	2 235 219,00	98,83

Fonte: PML/Secretaria Municipal de Obras e Pavimentação.

Organização dos dados: PML/SMPOT/DP/Gerência de Pesquisas e Informações.

Tabela 3.5.3 – Evolução do Recapeamento em Londrina 2009 – 2012

ANO	ÁREA RECAPEADA			
	Metro Quadrado	Varição Percentual (%)	Metro Linear	Varição Percentual (%)
2009	65 000	-	8 125,00	-
2010	416 717	541,10	52 089,62	541,10
2011	926 266	122,28	97 207,86	86,62
2012	477 382	-48,46	59 672,86	-38,61

Fonte: PML/Secretaria Municipal de Obras e Pavimentação.

Organização dos dados: PML/SMPOT/DP/Gerência de Pesquisas e Informações.

### 3.6 HABITAÇÃO

Tabela 3.6.1 – Vistos de Conclusão, Aprovação de Loteamentos e de Projetos de Construção no Município de Londrina – 2012

TIPO	PROJETOS APROVADOS	UNIDADES		ÁREA (m <sup>2</sup> )
		Comerciais, Industriais e de Prestação de Serviços	Residenciais	
Residências unifamiliares	2 725	-	3 114	736 569,19
Casas (COHAB-LD)	3	-	3	110,67
Programa Minha Casa Minha Vida, Residência e Edifícios	3	-	686	44 210,36
Condomínio Horizontal	22	-	152	32 601,10
Edifícios residenciais coletivos/ cond. Verticais	25	-	2 688	450 360,02
Edifícios mistos	43	38	889	144 275,76
Edifícios comerciais	20	100	-	43 351,99
Comerciais unitários	216	227	-	181 300,00
Indústrias	11	11	-	30 070,21
<b>Total</b>	<b>3 068</b>	<b>376</b>	<b>7 532</b>	<b>1 662 849,30</b>
Dependências, Aumentos e Abrigos	351	-	362	23 192,26
Escolas	6	5	-	15 480,40
Igrejas	8	-	-	4 508,46
Galpão	5	5	-	1 835,66
Barracões	113	113	-	51 837,31
Obras Públicas	35	-	-	29 830,08
<b>Total Geral</b>	<b>3 586</b>	<b>499</b>	<b>7 894</b>	<b>1 789 533,47</b>
	<b>QUANTIDADE</b>			<b>ÁREA (m<sup>2</sup>)</b>
Aprovação de Loteamentos	-	-	-	-
Vistos de Conclusão	3 299	-	-	798 354,23

Fonte: PML/Secretaria de Obras e Pavimentação.

Organização dos dados: PML/SMPOT/DP/Gerência de Pesquisas e Informações.



Tabela 3.6.2 – Habitação Popular no Município de Londrina – Conjuntos Habitacionais – 1969 a 2012

ANO	ÓRGÃOS									
	COHAB-LD		COHABAN/INOCOOP		COHAPAR		IPE		TOTAL	
	Conjuntos	Unidades	Conjuntos	Unidades	Conjuntos	Unidades	Conjuntos	Unidades	Conjuntos	Unidades
Antes de 1969	-	-	-	-	1	228	-	-	1	228
1969 – 1972	6	576	-	-	2	67	-	-	8	643
1973 – 1976	8	773	2	291	-	-	-	-	10	1 064
1977 – 1980	18	10 301	2	928	-	-	-	-	20	11 229
1981 – 1984	14	7 364	2	349	-	-	-	-	16	7 713
1985 – 1988	21	2 096	2	367	-	-	4	702	27	3 165
1989 – 1992	36	<sup>(1)</sup> 6 488	4	666	-	-	-	-	40	7 154
1993 – 1996	5	202	1	486	3	573	-	-	9	1 261
1997	1	10	-	-	-	-	-	-	1	10
1998	-	-	-	-	1	94	-	-	1	94
1999	1	185	-	-	1	441	-	-	2	626
2000	1	360	-	-	6	160	-	-	7	520
2001	2	548	-	-	2	99	-	-	4	647
2002	-	-	-	-	1	80	-	-	1	80
2003	-	-	-	-	-	-	-	-	-	-
2004	4	711	-	-	-	-	-	-	4	711
2005	3	392	-	-	-	-	-	-	3	392
2006	3	212	-	-	2	3	-	-	5	215
2007	3	167	-	-	-	-	-	-	3	167
2008	2	308	-	-	-	-	-	-	2	308
2009	-	-	-	-	-	-	-	-	-	-
2010	2	185	-	-	-	-	-	-	2	185
2011	9	2 217	-	-	-	-	-	-	9	2 217
2012	6	938	-	-	-	-	-	-	6	938
<b>Total</b>	<b>145</b>	<b>34 033</b>	<b>13</b>	<b>3 087</b>	<b>19</b>	<b>1 745</b>	<b>4</b>	<b>702</b>	<b>181</b>	<b>39 567</b>

Fontes: COHAB-LD, COHABAN/INOCOOP, COHAPAR e IPE.

<sup>(1)</sup> 564 unidades: Convênio CAAPSMIL.

Organização dos dados: PML/SMPOT/DP/Gerência de Pesquisas e Informações.

Tabela 3.6.3 – Distribuição de Unidades, por Conjunto Habitacional, no Município de Londrina – até 2012

CONJUNTO HABITACIONAL	NÚMERO DE UNIDADES	ANO DE ENTREGA	LOCALIZAÇÃO (REGIÃO)	PROCEDÊNCIA DE RECURSOS
Vitória Régia	134	1970	Leste	BNH/FGTS
Conjunto das Flores	90	1970	Sul	BNH/FGTS
Barravento	34	1971	Leste	BNH/FGTS
Charrua	139	1971	Oeste	BNH/FGTS
Pindorama I	116	1972	Leste	BNH/FGTS
São Pedro	105	1973	Leste	BNH/FGTS
Jerumenha	145	1973	Sul	BNH/FGTS
Gávea	65	1973	Oeste	BNH/FGTS
Pindorama II	53	1976	Leste	BNH/FGTS
Marumbi	92	1976	Oeste	BNH/FGTS
Presidente	75	1976	Oeste	BNH/FGTS
São José II	68	1977	Leste	BNH/FGTS
Ruy Virmond Carnascialli	551	1978	Norte	BNH/FGTS
Terrenos Próprios	1	1974	Norte	BNH/FGTS
Terrenos Próprios	6	1974	Sul	BNH/FGTS
Terrenos Próprios	9	1974	Leste	BNH/FGTS
Terrenos Próprios	9	1974	Oeste	BNH/FGTS
Lauro G. da Veiga Pessoa (Bandeirantes)	124	1977	Oeste	BNH/FGTS
Engenheiro Milton Gavetti	740	1977	Norte	BNH/FGTS
São Lourenço	687	1979	Sul	BNH/FGTS
Parigot de Souza I e II	1 170	1979	Norte	BNH/FGTS
Sebastião de Mello César	350	1980	Norte	BNH/FGTS
Engenheiro João Paz	814	1979	Norte	BNH/FGTS
Semiramis de Barros Braga	871	1979	Norte	BNH/FGTS
Engenheiro Aquiles Stenghel	1 000	1979	Norte	BNH/FGTS
Servidores Municipais	1	1967	Norte	BNH/FGTS
Servidores Municipais	42	1967	Sul	BNH/FGTS
Servidores Municipais	80	1967	Leste	BNH/FGTS
Servidores Municipais	5	1967	Oeste	BNH/FGTS
Três Marcos	4	1985	Sul	BNH/FGTS
São José I	12	1973	Leste	BNH/FGTS
Engenheiro Luiz de Sá	1 000	1980	Norte	BNH/FGTS
Chefe Newton Guimarães	287	1979	Norte	BNH/FGTS

continua

Tabela 3.6.3 – Distribuição de Unidades, por Conjunto Habitacional, no Município de Londrina – até 2012

CONJUNTO HABITACIONAL	NÚMERO DE UNIDADES	ANO DE ENTREGA	LOCALIZAÇÃO (REGIÃO)	continuação
				PROCEDÊNCIA DE RECURSOS
Vivi Xavier	1 000	1979	Norte	BNH/FGTS
Mister Arthur Thomas	600	1981	Leste	BNH/FGTS
Avelino Antonio Vieira (Panissa)	600	1980	Oeste	BNH/FGTS
Ernani Moura Lima I	610	1980	Leste	BNH/FGTS
Novo Amparo	370	1980	Norte	BNH/FGTS
Anníbal Siqueira Cabral (Cafezal I)	660	1981	Sul	BNH/FGTS
Ernani Moura Lima II	200	1981	Leste	BNH/FGTS
Almirante Nubar Boghossian (Semiramis)	366	1981	Norte	BNH/FGTS
Jácomo Violin	1 536	1982	Norte	BNH/FGTS
Manoel Gonçalves (Vivi Xavier II)	215	1982	Norte	BNH/FGTS
João Baptista de Almeida Barros (Roseira)	402	1983	Sul	BNH/FGTS
Nossa Senhora da Paz (Paranoá)	47	1982	Oeste	BNH/FGTS
Tito Carneiro Leal (Saltinho)	440	1983	Sul	BNH/FGTS
Guilherme Braga de Abreu Pires	210	1983	Leste	BNH/FGTS
Oscavo Gomes dos Santos (Cafezal II)	720	1983	Sul	BNH/FGTS
Maria Cecília Serrano de Oliveira	1 978	1982	Norte	BNH/FGTS
Três Marcos	15	1985	Sul	BNH/FGTS
Santa Luzia (Novo Amparo II)	26	1985	Norte	BNH/FGTS
Garça Real (Jardim Santiago)	38	1987	Oeste	BNH/FGTS
Nadir Jangada Ferreira (Guaravera)	72	1988	Guaravera	BNH/FGTS
Paiquerê	72	1988	Paiquerê	BNH/FGTS
Lerrovile	50	1988	Lerrovile	BNH/FGTS
Manoel Gonçalves II	94	1988	Norte	BNH/FGTS
José Mauricio Barroso (Terrenos/Eucaliptos)	122	1988	Leste	BNH/FGTS
José Mauricio Barroso (Eucaliptos)	469	1989	Leste	BNH/FGTS
Parigot de Souza III	260	1988	Norte	BNH/FGTS
Financiamentos Próprios	3	1989	Norte	BNH/FGTS
Financiamentos Próprios	2	1989	Sul	BNH/FGTS
Financiamentos Próprios	8	1989	Leste	BNH/FGTS
Financiamentos Próprios	16	1989	Oeste	BNH/FGTS
Jardim União da Vitória I	478	1985	Sul	BNH/FGTS

continua

Tabela 3.6.3 – Distribuição de Unidades, por Conjunto Habitacional, no Município de Londrina – até 2012

CONJUNTO HABITACIONAL	NÚMERO DE UNIDADES	ANO DE ENTREGA	LOCALIZAÇÃO (REGIÃO)	continuação PROCEDÊNCIA DE RECURSOS
Jardim Vila Rica	5	1989	Oeste	BNH/FGTS
José Belinatti	133	1991	Norte	BNH/FGTS
Jardim União da Vitória II (União II, III e IV)	1 573	1985	Sul	BNH/FGTS
Jardim Itália Furlati Choucino	147	1991	Warta	BNH/FGTS
Carlos Clementino Moreira (Vila Ricardo III)	32	1987	Leste	BNH/FGTS
Evaldina Almeida Silva (Vila Ricardo IV)	32	1986	Leste	BNH/FGTS
Lupércio Lupi (São Gabriel)	32	1986	Leste	BNH/FGTS
Eugênio Manoel Vasques Mendes (Ouro Verde I)	24	1986	Norte	BNH/FGTS
José Osório Galo (Ouro Verde II)	40	1986	Norte	BNH/FGTS
Wladir Farias (Charrua)	40	1986	Oeste	BNH/FGTS
FICAM I	1	1982	Norte	BNH/FGTS
FICAM I	8	1982	Sul	BNH/FGTS
FICAM I	25	1982	Leste	BNH/FGTS
FICAM I	64	1982	Oeste	BNH/FGTS
FICAM II	14	1983	Norte	BNH/FGTS
FICAM II	34	1983	Sul	BNH/FGTS
FICAM II	53	1983	Leste	BNH/FGTS
FICAM II	98	1983	Oeste	BNH/FGTS
FICAM III	23	1988	Norte	FGTS
FICAM III	49	1988	Sul	FGTS
FICAM III	40	1988	Leste	FGTS
FICAM III	77	1988	Oeste	FGTS
Cafezal III (Bárbara Daher)	264	1989	Sul	FGTS
José Mauricio Barroso (Eucaliptos)	59	1989	Leste	FGTS
Parigot de Souza III	281	1989	Norte	FGTS
Terrenos Próprios	207	1989	Norte	FGTS
Terrenos Próprios	217	1989	Sul	FGTS
Terrenos Próprios	167	1989	Leste	FGTS
Terrenos Próprios	171	1989	Oeste	FGTS
Amazonas I e II	43	1991	Leste	FGTS
Antonio Marçal Nogueira (Cafezal IV)	320	1990	Sul	FGTS
Armando Guazzi	304	1991	Leste	FGTS

continua

Tabela 3.6.3 – Distribuição de Unidades, por Conjunto Habitacional, no Município de Londrina – até 2012

CONJUNTO HABITACIONAL	NÚMERO DE UNIDADES	ANO DE ENTREGA	LOCALIZAÇÃO (REGIÃO)	continuação PROCEDÊNCIA DE RECURSOS
Giovanni Lunardelli	229	1990	Leste	FGTS
José Bonifácio e Silva	188	1991	Leste	FGTS
José Maurício Barroso (Eucaliptos)	18	1991	Leste	FGTS
Parigot de Souza III	54	1991	Norte	FGTS
Villa Antonio Benzoni Vicentini	195	1991	Norte	FGTS
Jardim Itália Furlati Choucino	52	1991	Warta	próprios
Jardim Olímpico – Secção A	74	1992	Oeste	próprios
Jardim União da Vitória I	30	1988	Sul	próprios
Terrenos Próprios	53	1990	Norte	próprios
Terrenos Próprios	48	1991	Sul	próprios
Terrenos Próprios	32	1991	Leste	próprios
Terrenos Próprios	27	1990	Oeste	próprios
Itaóca I	32	1988	Oeste	FGTS
Itaóca II	48	1988	Oeste	FGTS
Itaóca III	48	1988	Oeste	FGTS
Itaóca IV	64	1988	Oeste	FGTS
Jardim Florada – Lotes Urbanizados	37	1993	São Luis	Próprios
Parigot de Souza III (Recursos Próprios)	5	1994	Norte	Próprios
Jardim Novo Perobal	209	1987	Sul	Próprios
Remanescentes Vila Marízia III	20	1996	Norte	Próprios
Remanescentes Vila Marízia III	7	1996	Leste	Próprios
Remanescentes Vila Marízia III	6	1996	Sul	Próprios
Jardim João Turquino	591	1986	Oeste	HBB
Hilda Mandarinó – Fibrocimento	12	1997	Norte	Próprios
Jardim São Jorge	752	1999	Norte	Próprios
Farid Libos	474	1991	Norte	PAIH
Professora Hilda Mandarinó (I e II)	731	1992	Norte	PAIH
Jardim Alexandre Urbanas	500	1991	Leste	PAIH
Jesualdo Garcia Pessoa	151	1991	Leste	PAIH
Santiago II	93	1992	Oeste	PROHAP
Santiago II-A	124	1992	Oeste	PROHAP
Jamile Dequech	393	1993	Sul	PAIH
Jardim Kobayashi	34	1999	Sul	Próprios
Jardim São Marcos	160	1997	Sul	Próprios

continua

Tabela 3.6.3 – Distribuição de Unidades, por Conjunto Habitacional, no Município de Londrina – até 2012

CONJUNTO HABITACIONAL	NÚMERO DE UNIDADES	ANO DE ENTREGA	LOCALIZAÇÃO (REGIÃO)	continuação PROCEDÊNCIA DE RECURSOS
Jardim Santa Fé	363	1992	Leste	Próprios
Jardim Quati	39	1993	Norte	Próprios
Jamile Dequech IV	264	2003	Sul	PSH
Jardim Marízia	33	1993	Leste	Próprios
Jardim Morar Melhor	58	1996	Sul	Próprios
Conjunto Habitacional José Giordano	524	1996	Norte	Cohapar
Residencial Cabo Frio	49	1997	Norte	Cohapar
Jardim Barcelona	7	2006	Norte	Próprios
Jardim Maracanã	287	2005	Oeste	HBB
Jardim Campos Verdes	6	2007	Norte	Próprios
Jardim Taquara II	20	2007	Maravilha	Próprios
Vila Romana (lotes)	4	2007	Norte	Próprios
Jardim Nova Esperança	28	2008	Sul	Próprios
Jardim Monte Cristo	177	2006	Leste	OGU
Jardim Primavera	53	2005	Norte	OGU
Jardim dos Campos	85	-	Norte	Próprios
Jardim Quati	39	-	Norte	Próprios
Jardim Morumbi	8	-	Oeste	Próprios
Condomínio Residencial Ilha Bela	360	2000	Leste	Próprios
Residencial Lindóia	174	2005	Leste	PAR
Residencial Pioneiros	176	2005	Leste	PAR
Parque Residencial Ilha do Mel	42	2005	Leste	PAR
Residencial Jerônimo Nogueira de Figueiredo	127	2003	Norte	PAR
Residencial Jardim Hirata	46	2004	Norte	PAR
Residencial São Vicente Palotti I e II	331	2004	Leste	PAR
Residencial São Vicente Palotti	11	2004	Leste	ASSOCIATIVO
Residencial Piazza Toscana	80	2004	Norte	PAR
Condomínio Residencial Aurora Tropical	204	2001	Oeste	Próprios
Residencial Horizonte	344	2001	Norte	Próprios
Residencial Padre Carmel Bezzina II	48	2007	Norte	PAR
Residencial Padre Carmel Bezzina I	84	2007	Norte	PAR
Residencial Anselmo Vedoato	256	2007	Noroeste	PAR

continua

Tabela 3.6.3 – Distribuição de Unidades, por Conjunto Habitacional, no Município de Londrina – até 2012

CONJUNTO HABITACIONAL	NÚMERO DE UNIDADES	ANO DE ENTREGA	LOCALIZAÇÃO (REGIÃO)	conclusão
				PROCEDÊNCIA DE RECURSOS
Residencial Abel Chimentão	244	2007	Noroeste	PAR
Residencial Guilherme Viscardi	240	2009	Noroeste	PAR
Residencial Carlos Machado	192	2008	Noroeste	PAR
Villa Residencial CANCUN I	116	2008	Norte	PAR
Villa Residencial CANCUN III E IV	128	2009	Norte	PAR
<b>Total</b>	<b>35 873</b>	<b>-</b>	<b>-</b>	<b>-</b>

Fonte: Companhia de Habitação de Londrina - COHAB-LD.

Organização dos dados: PML/SMPOT/DP/Gerência de Pesquisas e Informações.

Tabela 3.6.4 – Conjuntos Habitacionais Construídos pelo INOCOOP/COHABAN no Município de Londrina

DISCRIMINAÇÃO	NÚMERO DE UNIDADES	ANO DE ENTREGA
Santos Dumont <sup>(1)</sup>	60	1975
Orion	231	1976
Antares	340	1978
Lindóia	588	1979
Igapó	105	1981
Santa Rita I	245	1983
Santa Rita II	223	1985
Água Verde <sup>(1)</sup>	144	1987
Novo Horizonte <sup>(1)</sup>	144	1988
Santa Rita III <sup>(1)</sup>	144	1989
Ana Carolina <sup>(1)</sup>	80	1990
Santa Rita IV	298	1991
Daniella <sup>(1)</sup>	80	1992
Santos Dumont <sup>(1)</sup>	486	1996
<b>Total</b>	<b>3 168</b>	<b>-</b>

Fonte: INOCOOP/COHABAN.

<sup>(1)</sup> Apartamentos

Organização dos dados: PML/SMPOT/DP/Gerência de Pesquisas e Informações.

Tabela 3.6.5 – Conjuntos Habitacionais Financiados pela COHAPAR no Município de Londrina

DISCRIMINAÇÃO	NÚMERO DE UNIDADES	ANO DE ENTREGA
Novo Aeroporto	47	1967
Londrina – Três Marcos	20	1968
Café	228	1968
Jardim Taquara (Maravilha)	17	1995
Jardim Florada (São Luiz)	32	1995
Conj. Habitacional José Giordano	524	1996
Moradias Cabo Frio	116 <sup>(1)</sup>	1998
Moradias Cabo Frio	325 <sup>(2)</sup>	1999
Moradias Tibagi	197	1999
Moradias Cabo Frio	51 <sup>(3)</sup>	2000
Moradias Ribeirão do Pinhal	27	2000
Vila Rural Barão Alexandre (Londrina/ Paiquerê)	47	2001
Vila Rural Londrina/ Lerroville	46	2001
Vila Rural da Luz (Londrina/ Guairacá)	35	2001
Vila Rural – Irerê	2	2001
Vila Rural Londrina IV (Londrina/ Guaravera)	53	2001
Vila Rural Londrina III	80	2002
Jd. Monte Cristo	471	2006
Moradias Cabo Frio XXI	13	2008
Moradias Tibagi II	34	2008
Jd. Felicidade	108	2008
<b>Total</b>	<b>2 473</b>	<b>-</b>

Fonte: Companhia de Habitação do Paraná – COHAPAR.

Nota: A COHAPAR não desenvolveu empreendimentos habitacionais no Município de Londrina no ano de 2009. <sup>(1)</sup> Refere-se às Moradias Cabo Frio I, II, III, IV, V, XXV. Compreende 102 Apartamentos e 14 Sobrados. <sup>(2)</sup> Refere-se às Moradias Cabo Frio, VI, VII, VIII, XVI, XVII, XVIII, XIX. Compreende 269 Casas e 56 Apartamentos. <sup>(3)</sup> Refere-se às Moradias Cabo Frio XX, XXI, XXII e compreende apenas casas.

Organização dos dados: PML/SMPOT/Gerência de Pesquisas e Informações.

Tabela 3.6.6 – Conjuntos Habitacionais Construídos através do IPE no Município de Londrina

DISCRIMINAÇÃO <sup>(1)</sup>	NÚMERO DE UNIDADES	ANO DE ENTREGA
Residencial Margens do Igapó	210	1988
Residencial Nova Era	96	1988
Residencial Interlagos	96	1988
Residencial Tietê	300	1988
Residencial Arthur Thomas	92	1989
<b>Total</b>	<b>794</b>	<b>-</b>

Fonte: IPE

Notas: <sup>(1)</sup> Apartamentos. Agente Financeiro: BANESTADO.

Organização dos dados: PML/SMPOT/DP/Gerência de Pesquisas e Informações.



Tabela 3.6.7 – Conjuntos Habitacionais Construídos através da CAAPSMML no Município de Londrina

DISCRIMINAÇÃO <sup>(1)</sup>	NÚMERO DE UNIDADES	ANO DE ENTREGA
Residencial Vale do Cambezinho I	96	1989
Residencial Vale do Cambezinho II	90	1989
Residencial Vale do Cambezinho III	90	1989
Residencial Vale dos Tucanos	96	1989
Residencial Aimará I	96	1989
Residencial Aimará II	96	1989
<b>Total</b>	<b>564</b>	<b>-</b>

Fonte: Caixa de Assistência, Aposentadoria e Pensões dos Servidores Municipais de Londrina – CAAPSMML.

Notas: <sup>(1)</sup> Apartamentos. Agente Financeiro: COHAB-LD.

Organização dos dados: PML/SMPOT/DP/Gerência de Pesquisas e Informações.

Tabela 3.6.8 – Habitação Popular no Município de Londrina: Assentamentos e Favelas – Áreas Aptas a serem Regularizadas – Dezembro 2012

LOCALIZAÇÃO	NÚMERO DE FAMÍLIAS	NÚMERO DE PESSOAS	REGIÃO	ANO DE OCUPAÇÃO	ANO DE URBANIZAÇÃO
Jardim Alto da Boa Vista	45	152	Norte	1993	1998
C. H. Vivi Xavier	79	273	Norte	1998	1998
C. H. José Belinati	133	451	Norte	1991	1998
Jardim Shekinah	92	322	Norte	2008	2010
Jardim Rosa Branca I	140	490	Leste	1976	1995-1996
Jardim Vila Ricardo (Jd Bananeiras)	29	101	Leste	1985	1994-1995
FV Jardim Monte /cristo	12	36	Leste	1996	2001
Jardim Morar Melhor	21	38	Leste	1996	1997
Jardim São Rafael	106	350	Leste	1998	2003
Jardim Kobayashi	31	100	Sul	1994	1999
Jardim São Marcos	160	480	Sul	1990	1997
Jardim Novo Perobal	26	53	Sul	1998	2004
Jardim Leste Oeste	197	298	Oeste	1966	1993
Vila Marizia	68	238	Centro	1966	1994-1997
Distritos e Patrimônios	50	175	Distritos	1985	1997
<b>Total</b>	<b>1 189</b>	<b>3 557</b>			

Fonte: Companhia de Habitação de Londrina - COHAB-LD.

Organização dos dados: PML/SMPOT/DP/Gerência de Pesquisas e Informações.

Tabela 3.6.9 – Assentamentos e Favelas Urbanizadas no Município de Londrina – Áreas Regularizadas – Dezembro 2012

LOCALIZAÇÃO	NÚMERO DE FAMÍLIAS	NÚMERO DE PESSOAS	REGIÃO	ANO DE OCUPAÇÃO	ANO DE URBANIZAÇÃO
Jardim Quati	46	161	Norte	1993	1997
Jd. Monte Cristo	471	1649	Leste	1996	2005
Jardim Santa Fé	356	1246	Leste	1992	1994
<b>Total</b>	<b>873</b>	<b>3 056</b>	-	-	-

Fonte: Companhia de Habitação de Londrina - COHAB-LD.

Organização dos dados: PML/SMPOT/DP/Gerência de Pesquisas e Informações.

Tabela 3.6.10 – Ocupações Irregulares em Áreas Particulares no Município de Londrina – Dezembro 2012

LOCALIZAÇÃO	NÚMERO DE FAMÍLIAS	NÚMERO DE PESSOAS	REGIÃO	ANO DE OCUPAÇÃO	ANO DE URBANIZAÇÃO
Morro do Carrapato	34	47	Leste	2007	-
Viva Feliz	47	85	Sul	2001	2007
Colosso	80	400	Oeste	1975	1982
Jardim Cristal	52	156	Sul	Não informado	Não informado
Jardim Abussafe	57	171	Leste	Não informado	Não informado
Cilo II	20	60	Oeste	Não informado	Não informado
<b>Total</b>	<b>290</b>	<b>919</b>	-	-	-

Fonte: Companhia de Habitação de Londrina - COHAB-LD.

Organização dos dados: PML/SMPOT/DP/Gerência de Pesquisas e Informações.

Tabela 3.6.11 – Número de Inscritos para Cadastro de Aquisição de Moradia e Número de Contemplados – Londrina 2010 a 2012

ANO	NÚMERO DE INSCRITOS	NÚMERO DE CONTEMPLADOS
2010	42 286	4 670
2011	6 905	2 213
2012	8 301	938
<b>Total</b>	<b>57 492</b>	<b>7 821</b>

Fonte: PML/Companhia de Habitação de Londrina – COHAB-LD.

Organização dos dados: PML/SMPOT/DP/Gerência de Pesquisas e Informações.

Tabela 3.6.12 – Ocupações Irregulares no Município de Londrina – Dezembro de 2012

LOCALIZAÇÃO	NÚMERO DE FAMÍLIAS	NÚMERO DE PESSOAS	REGIÃO	ANO DE OCUPAÇÃO
Fundo do Alto da Boa Vista I	45	152	Norte	1993
Remanescente do Vivi Xavier	63	273	Norte	1998
Parte da quadras 28,29 e 30 C. H. Vivi Xavier	16	48	Norte	1998
Parte do C. H. José Belinati	133	451	Norte	1991
Jardim Shekinah	92	322	Norte	2008
Jardim Rosa Branca I	140	490	Leste	1976
Jardim Vila Ricardo (Jd. Bananeiras)	29	101	Leste	1985
Jardim Monte cristo	12	36	Leste	1996
Jardim Morar Melhor – Quadra 3 , PML e Praça 3	21	38	Leste	1996
Jardim San Rafael	106	350	Leste	1998
Jardim Kobayashi	31	100	Sul	1994
Jardim São Marcos	160	480	Sul	1990
Jardim Novo Perobal	26	53	Sul	1998
Jardim Leste Oeste	197	298	Oeste	1966
Vila Marizia	68	238	Centro	1966
Distritos e Patrimônios	50	175	Distritos	1985
<b>Total</b>	<b>1 189</b>	<b>3 605</b>		

Fonte: Companhia de Habitação de Londrina - COHAB-LD.

Organização dos dados: PML/SMPOT/DP/Gerência de Pesquisas e Informações.

### 3.7 USO DO SOLO URBANO

Tabela 3.7.1 - Área de Terreno (em m²), por Uso, em Londrina – 2012

DISCRIMINAÇÃO	SEM USO	AGROPECUÁRIA	RESIDENCIAL	INDUSTRIAL	COMÉRCIO SERVIÇOS	ESPORTE/ DIVERSÃO	SAÚDE	ENSINO	CULTURA	TEMPLO	TOTAL
Espírito Santo	370 372	-	127 260	576	12 480	-	1 399	4 839	-	6 019	522 945
Guaravera	155 055	-	276 824	-	44 721	193	882	2 700	-	5 764	486 139
Irerê	977 107	-	303 461	1 264 319	299 585	157 587	7 661	35 238	-	30 446	3 075 404
Lerrovile	357 882	-	533 368	-	48 592	12 854	-	15 398	2 864	17 486	988 444
Londrina – Sede	68 855 100	-	299 554 235	6 955 337	38 023 297	4 806 445	692 100	4 480 761	297 528	1 071 901	424 736 704
Maravilha	288 730	-	140 841	-	10 269	-	-	2 340	-	5 546	447 726
Paiquerê	123 301	-	202 349	-	20 663	-	525	10 800	-	7 795	365 433
São Luiz	212 835	-	93 699	576	11 465	-	1 399	3 489	-	3 086	326 549
Warta	538 248	-	399 729	15 000	191 719	803	3 648	7 297	-	7 480	1 163 924
<b>Total</b>	<b>71 878 630</b>	<b>-</b>	<b>301 631 766</b>	<b>8 235 808</b>	<b>38 662 791</b>	<b>4 977 882</b>	<b>707 614</b>	<b>4 562 862</b>	<b>300 392</b>	<b>1 155 523</b>	<b>432 113 268</b>

Fonte: PML/Secretaria de Fazenda – Cadastro Imobiliário – DTI Dez/2012.

Organização dos dados: PML/SMPOT/DP/Gerência de Pesquisas e Informações.

PERFIL DO MUNICÍPIO DE LONDRINA – 2013 (Ano-Base 2012)

Tabela 3.7.2 - Área Construída (em m²), por Uso, em Londrina – 2012

DISCRIMINAÇÃO	SEM USO	AGROPECUÁRIA	RESIDENCIAL	INDUSTRIAL	COMÉRCIO/ SERVIÇOS	ESPORTE/ DIVERSÃO	SAÚDE	ENSINO	CULTURA	TEMPLO	TOTAL
Espírito Santo	-	-	109 329	19	8 056	-	189	1 443	-	1 361	120 397
Guaravera	-	-	43 352	-	12 530	293	306	941	-	2 145	59 567
Irerê	-	-	26 780	155 876	22 465	3 973	137	2 364	-	2 418	214 013
Lerrovile	-	-	34 879	-	7 708	41	-	1 011	568	2 667	46 874
Londrina – Sede	-	-	17 303 400	633 489	4 882 564	136 876	271 567	951 650	30 617	215 608	24 425 771
Maravilha	-	-	11 332	-	1 508	-	-	414	-	880	14 134
Paiquerê	-	-	35 607	-	6 922	-	349	612	-	1 472	44 962
São Luiz	-	-	14 077	19	2 475	-	189	1 190	-	533	18 483
Warta	-	-	75 169	738	30 579	432	250	1 000	-	1 520	109 688
<b>Total</b>	<b>0</b>	<b>0</b>	<b>17 653 925</b>	<b>790 141</b>	<b>4 974 807</b>	<b>141 615</b>	<b>272 987</b>	<b>960 625</b>	<b>31 185</b>	<b>228 604</b>	<b>25 053 889</b>

Fonte: PML/Secretaria de Fazenda – Cadastro Imobiliário – DTI Dez/2012.

Organização dos dados: PML/SMPOT/DP/Gerência de Pesquisas e Informações.

Tabela 3.7.3 - Número de Unidades, por Uso, no Município de Londrina – 2012

DISCRIMINAÇÃO	SEM USO	AGROPECUÁRIA	RESIDENCIAL	INDUSTRIAL	COMÉRCIO/ SERVIÇOS	ESPORTE/ DIVERSÃO	SAÚDE	ENSINO	CULTURA	TEMPLO	(Em m²)
											TOTAL
Espírito Santo	139	-	247	1	28	-	1	3	-	6	425
Guaravera	157	-	522	-	75	2	1	2	-	5	764
Irerê	230	-	305	12	23	6	2	4	-	8	590
Lerrovile	236	-	497	-	41	1	-	3	1	7	786
Londrina – Sede	39 158	-	167 054	631	22 032	279	80	191	32	339	229 796
Maravilha	153	-	122	-	11	-	-	1	-	4	291
Paiquerê	68	-	485	-	31	-	1	2	-	5	592
São Luiz	65	-	88	-	3	-	-	2	-	3	161
Warta	299	-	452	1	61	1	1	2	-	8	825
<b>Total</b>	<b>40 505</b>	<b>0</b>	<b>169 772</b>	<b>645</b>	<b>22 305</b>	<b>289</b>	<b>86</b>	<b>210</b>	<b>33</b>	<b>385</b>	<b>234 230</b>

Fonte: PML/Secretaria de Fazenda – Cadastro Imobiliário – DTI Dez/2011.

Organização dos dados: PML/SMPOT/DP/Gerência de Pesquisas e Informações.

## 4 CARACTERÍSTICAS DEMOGRÁFICAS E SOCIAIS DA POPULAÇÃO

### 4.1 POPULAÇÃO

Tabela 4.1.1 – Evolução da População Residente do Município de Londrina – 1940/2010

ANO	POPULAÇÃO RESIDENTE						TAXA DE CRESCIMENTO GEOMÉTRICO <sup>(1)</sup>
	Urbana		Rural		Total		
	Número	%	Número	%	Número	%	
1940	1 175	36,90	19 103	63,09	30 278	100,00	-
1950	34 230	47,93	37 182	52,07	71 412	100,00	-
1960	77 382	57,40	57 439	42,60	134 821	100,00	6,60
1970	163 528	71,69	64 573	28,31	228 101	100,00	5,40
1980	266 940	88,48	34 771	11,52	301 711	100,00	2,84
1991	366 676	94,00	23 424	6,00	390 100	100,00	2,36
1996	<sup>(2)</sup> 396 121	96,19	<sup>(2)</sup> 15 679	3,81	<sup>(2)</sup> 411 800	100,00	-
2000	433 369	96,94	13 696	3,06	447 065	100,00	1,78
2010	493 520	97,40	13 181	2,60	506 701	100,00	1,26

Fonte: IBGE - Censos Demográficos 1950, 1960, 1970, 1980, 1991 e 2000, 2010; Contagem da População 1996 e Ipardes.

<sup>(1)</sup> Taxa média geométrica de incremento anual da população.

<sup>(2)</sup> Já subtraída a população de Tamarana, que era distrito do Município de Londrina e foi desmembrado deste, através da Lei Estadual nº 11.224, de 13/12/1995.

Organização dos dados: PML/SMPOT/DP/Gerência de Pesquisas e Informações.

Tabela 4.1.2 – Crescimento Percentual da População do Município de Londrina – 1940/2010

ANO	CRESCIMENTO PERCENTUAL DA POPULAÇÃO (%)		
	Urbana	Rural	Total
1940/50	67,35	48,62	57,60
1950/60	126,06	54,48	88,79
1960/70	111,33	12,42	69,19
1970/80	63,24	-46,15	32,27
1980/91	37,36	-32,63	29,30
1991/96	8,03	-33,06	5,56
1996/00	9,40	-12,65	8,56
2000/10	13,88	-3,76	13,33

Fonte: IBGE - Censos Demográficos 1950, 1960, 1970, 1980, 1991 e 2000; 2010; Contagem da população 1996.

Organização dos dados: PML/SMPOT/DP/Gerência de Pesquisas e Informações.

Tabela 4.1.3 – População por Regiões da Área Urbana da Sede do Município de Londrina – 2010

REGIÕES	POPULAÇÃO DA ÁREA URBANA DA SEDE		
	Homens	Mulheres	Total
Centro	38 884	47 230	86 114
Leste	45 319	49 088	94 407
Norte	61 197	65 108	126 305
Oeste	42 371	46 207	88 578
Sul	40 922	43 386	84 308
Entorno das regiões <sup>(1)</sup>	2 392	2 352	4 744
<b>Total</b>	<b>231 085</b>	<b>253 371</b>	<b>484 456</b>

Fonte: IBGE – Censo Demográfico 2010.

<sup>(1)</sup> Demais setores censitários que fazem parte da área urbana da sede do município, porém, não constam em nenhuma das regiões: centro, leste, norte, oeste e sul.

Organização dos dados: PML/SMPOT/DP/Gerência de Pesquisas e Informações.

Tabela 4.1.4 – Estimativas da População do Município de Londrina – 2000/2012

ANO	POPULAÇÃO ESTIMADA	CRESCIMENTO VALOR REAL	CRESCIMENTO %
2000 <sup>(1)</sup>	447 065	-	-
2001	454 871	7 806	1,74
2002	460 909	6 038	1,32
2003	467 334	6 425	1,39
2004	480 822	13 488	2,88
2005	488 287	7 465	1,55
2006	495 656	7 369	1,50
2007	497 833	2 177	0,43
2008	505 184	7 351	1,47
2009	510 707	5 523	1,08
2010 <sup>(2)</sup>	506 701	- 4 006	- 0,78
2011	511 279	4 578	0,90
2012	515 707	4 428	0,87

Fonte: IBGE, Diretoria de Pesquisas – DPE. Coordenação de População e Indicadores Sociais – COPIS.

Nota: Estimativas da população residente com data de referência 1º julho de 2012.

<sup>(1)</sup> População Oficial – Censo Demográfico 2000.

<sup>(2)</sup> População Oficial – Censo Demográfico 2010.

Organização dos dados: PML/SMPOT/DP/Gerência de Pesquisas e Informações.



Tabela 4.1.5 – Distribuição da População do Município de Londrina por Distrito Administrativo – 2010

MUNICÍPIO DE LONDRINA		POPULAÇÃO							
Distritos Administrativos	Urbana			Rural			Total		
	Homens	Mulheres	Total	Homens	Mulheres	Total	Homens	Mulheres	Total
Espírito Santo <sup>(1)</sup>			<sup>(2)</sup> ...			<sup>(2)</sup> ...			<sup>(2)</sup> ...
Guaravera	1 152	1 147	2 299	880	756	1 636	2 032	1 903	3 935
Irerê	725	696	1 421	481	415	896	1 206	1 111	2 317
Lerrovile	825	848	1 673	1 145	957	2 102	1 970	1 805	3 775
Maravilha	250	235	485	250	251	501	500	486	986
Paiquerê	658	661	1 319	898	778	1 676	1 556	1 439	2 995
São Luiz	388	374	762	425	406	831	813	780	1 593
Warta	555	550	1 105	235	215	450	790	765	1 555
Total	4 553	4 511	9 064	4 314	3 778	8 092	8 867	8 289	17 156
Sede	231 085	253 371	484 456	3 107	1 982	5 089	234 192	255 353	489 545
<b>Total</b>	<b>235 638</b>	<b>257 882</b>	<b>493 520</b>	<b>7 421</b>	<b>5 760</b>	<b>13 181</b>	<b>243 059</b>	<b>263 642</b>	<b>506 701</b>

Fonte: IBGE – Censo Demográfico 2010 (Resultados Preliminares do Universo).

<sup>(1)</sup> O Distrito do Espírito Santo foi criado pela Lei Municipal n.º 5.842, de 20/07/94.

<sup>(2)</sup> O IBGE não considerou a delimitação do Distrito do Espírito Santo, prevista na Lei 5.842/94, em virtude da existência de conflitos (sobreposição de áreas) entre esta Lei e a legislação que dispõe sobre a área urbana municipal. Assim, a população do Distrito do Espírito Santo está computada no Distrito Sede. Organização dos dados: PML/SMPOT/DP/Gerência de Pesquisas e Informações.

Tabela 4.1.6 – População do Município de Londrina, segundo Faixa Etária e Sexo – 2000

FAIXA ETÁRIA	TOTAL	HOMENS	MULHERES
Menos de 1 ano	7 424	3 821	3 603
1 ano	7 291	3 700	3 591
2 anos	7 509	3 854	3 655
3 anos	7 459	3 845	3 614
4 anos	7 663	3 947	3 716
5 anos	7 952	3 986	3 966
6 anos	7 586	3 830	3 756
7 anos	7 663	3 941	3 722
8 anos	7 574	3 809	3 765
9 anos	7 886	4 001	3 885
10 anos	7 952	4 007	3 945
11 anos	8 115	4 144	3 971
12 anos	8 100	4 117	3 983
13 anos	7 949	4 100	3 849
14 anos	8 144	4 097	4 047
15 anos	7 872	3 910	3 962
16 e 17 anos	17 231	8 627	8 604
18 e 19 anos	18 187	9 003	9 184
20 a 24 anos	41 808	20 344	21 464
25 a 29 anos	36 065	17 543	18 522
30 a 34 anos	36 646	17 321	19 325
35 a 39 anos	35 509	16 542	18 967
40 a 44 anos	30 947	14 284	16 663
45 a 49 anos	26 620	12 367	14 253
50 a 54 anos	21 503	9 974	11 529
55 a 59 anos	16 630	7 801	8 829
60 a 64 anos	13 815	6 502	7 313
65 a 69 anos	10 640	4 860	5 780
70 a 74 anos	7 755	3 509	4 246
75 a 79 anos	4 855	2 110	2 745
80 anos ou mais	4 715	1 920	2 795
<b>Total</b>	<b>447 065</b>	<b>215 816</b>	<b>231 249</b>

Fonte: IBGE – Censo Demográfico 2000 (Resultados do Universo).

Organização dos dados: PML/SMPOT/DP/Gerência de Pesquisas e Informações.

Tabela 4.1.7 – População do Município de Londrina, segundo Faixa Etária e Sexo – 2010

FAIXA ETÁRIA	POPULAÇÃO RESIDENTE		
	Masculino	Feminino	Total
Menos de 1 ano	3 372	3 213	6 585
1 ano de idade	3 282	3 072	6 354
2 anos de idade	3 189	2 967	6 156
3 anos de idade	3 240	3 213	6 453
4 anos de idade	3 318	3 272	6 590
5 anos de idade	3 412	3 331	6 743
6 anos de idade	3 368	3 296	6 664
7 anos de idade	3 379	3 161	6 540
8 anos de idade	3 346	3 248	6 594
9 anos de idade	3 588	3 449	7 037
10 anos de idade	4 181	3 912	8 093
11 anos de idade	3 951	3 715	7 666
12 anos de idade	4 021	3 895	7 916
13 anos de idade	4 025	3 848	7 873
14 anos de idade	4 036	3 975	8 011
15 anos de idade	4 211	4 135	8 346
16 anos de idade	4 063	3 960	8 023
17 anos de idade	4 100	4 064	8 164
18 anos de idade	4 156	4 287	8 443
19 anos de idade	4 209	4 480	8 689
20 anos de idade	4 315	4 530	8 845
21 anos de idade	4 598	4 662	9 260
22 anos de idade	4 576	4 691	9 267
23 anos de idade	4 420	4 412	8 832
24 anos de idade	4 400	4 622	9 022
25 a 29 anos de idade	21 624	22 620	44 244
30 a 34 anos de idade	19 927	21 319	41 246
35 a 39 anos de idade	17 492	18 863	36 355
40 a 44 anos de idade	17 264	19 709	36 973
45 a 49 anos de idade	16 176	18 788	34 964
50 a 54 anos de idade	13 926	16 606	30 532
55 a 59 anos de idade	11 725	14 020	25 745
60 a 64 anos de idade	9 161	11 318	20 479
65 a 69 anos de idade	7 003	8 486	15 489
70 a 74 anos de idade	5 232	6 571	11 803
75 a 79 anos de idade	3 429	4 708	8 137
80 a 84 anos de idade	2 048	3 024	5 072
85 a 89 anos de idade	893	1 424	2 317
90 a 94 anos de idade	319	598	917
95 a 99 anos de idade	72	149	221
100 anos ou mais de idade	12	29	41
<b>Total</b>	<b>243 059</b>	<b>263 642</b>	<b>506 701</b>

Fonte: IBGE – Censo Demográfico 2010.

Organização dos dados: PML/SMPOT/DP/Gerência de Pesquisas e Informações.

Tabela 4.1.8 – Evolução da População do Município de Londrina, por Faixa Etária e Sexo – 1960/2010

FAIXAS ETÁRIAS	ANO															
	1960				1980				2000				2010			
	Masculino	%	Feminino	%	Masculino	%	Feminino	%	Masculino	%	Feminino	%	Masculino	%	Feminino	%
até 9 anos	20 249	15,14	19 337	14,46	35 623	11,81	34 831	11,54	38 734	8,66	37 273	8,34	33 494	6,61	32 222	6,36
10 a 19 anos	15 306	11,44	15 781	11,80	34 754	11,52	35 996	11,93	42 005	9,40	41 545	9,29	40 953	8,08	40 271	7,95
20 a 29 anos	13 000	9,72	12 193	9,12	26 832	8,89	30 244	10,02	37 887	8,47	39 986	8,94	43 933	8,67	45 537	8,99
30 a 39 anos	8 437	6,31	7 582	5,67	19 041	6,31	20 301	6,73	33 863	7,57	38 292	8,57	37 419	7,38	40 182	7,93
40 a 49 anos	5 885	4,40	5 020	3,75	14 591	4,89	14 260	4,73	26 651	5,96	30 916	6,92	33 440	6,60	38 497	7,60
50 a 59 anos	3 462	2,59	2 778	2,08	9 576	3,17	9 152	3,03	17 775	3,98	20 358	4,55	25 651	5,06	30 626	6,04
60 a 69 anos	1 910	1,43	1 399	1,05	5 287	1,75	5 374	1,78	11 362	2,54	13 093	2,93	16 164	3,19	19 804	3,91
70 anos e mais	676	0,51	582	0,44	2 844	0,94	2 861	0,95	7 539	1,69	9 786	2,19	12 005	2,37	16 503	3,26
Idade Ignorada	55	0,04	87	0,07	74	0,02	70	0,02	-	-	-	-	-	-	-	-
<b>Total</b>	<b>68 980</b>	<b>51,58</b>	<b>64 759</b>	<b>48,42</b>	<b>148 622</b>	<b>49,26</b>	<b>153 089</b>	<b>50,74</b>	<b>215 816</b>	<b>48,27</b>	<b>231 249</b>	<b>51,73</b>	<b>243 059</b>	<b>47,96</b>	<b>263 642</b>	<b>52,03</b>

Fonte: IBGE - Censos Demográficos 1960, 1980, 2000 e Resultados do Universo – Características da População e dos Domicílios - Censo Demográfico 2010.

Organização dos dados: PML/SMPOT/DP/Gerência de Pesquisas e Informações.

Tabela 4.1.9 - População Residente por Cor ou Raça, Sexo, Situação do Domicílio e Grupos de Idade no Município de Londrina – 2010

POPULAÇÃO RESIDENTE (PESSOAS)										
Cor ou Raça	Grupos de Idade	Sexo x Situação do Domicílio								
		Total			Homens			Mulheres		
		Total	Urbana	Rural	Total	Urbana	Rural	Total	Urbana	Rural
TODAS AS RAÇAS	0 a 4 anos	32 138	31 294	844	16 401	15 976	425	15 737	15 318	419
	5 a 9 anos	33 578	32 675	903	17 093	16 639	454	16 485	16 036	449
	10 a 14 anos	39 559	38 427	1 132	20 214	19 598	616	19 345	18 829	516
	15 a 17 anos	24 533	23 763	770	12 374	11 974	400	12 159	11 789	370
	18 e 19 anos	17 132	16 701	431	8 365	8 134	231	8 767	8 567	200
	20 a 24 anos	45 226	44 067	1 159	22 309	21 601	708	22 917	22 466	451
	25 a 29 anos	44 244	43 193	1 051	21 624	20 943	681	22 620	22 250	370
	30 a 39 anos	77 601	75 608	1 993	37 419	36 278	1 141	40 182	39 330	852
	40 a 49 anos	71 937	70 054	1 883	33 440	32 393	1 047	38 497	37 661	836
	50 a 59 anos	56 277	54 822	1 455	25 651	24 864	787	30 626	29 958	668
	60 a 69 anos	35 968	35 031	937	16 164	15 600	564	19 804	19 431	373
	70 a 79 anos	19 940	19 484	456	8 661	8 379	282	11 279	11 105	174
	80 anos ou mais	8 568	8 401	167	3 344	3 259	85	5 224	5 142	82
	<b>Total</b>	<b>506 701</b>	<b>493 520</b>	<b>13 181</b>	<b>243 059</b>	<b>235 638</b>	<b>7 421</b>	<b>263 642</b>	<b>257 882</b>	<b>5 760</b>

continua

Tabela 4.1.9 - População Residente por Cor ou Raça, Sexo, Situação do Domicílio e Grupos de Idade - Município de Londrina – 2010

continuação

POPULAÇÃO RESIDENTE (PESSOAS)										
Cor ou Raça	Grupos de Idade	Sexo x Situação do Domicílio								
		Total			Homens			Mulheres		
		Total	Urbana	Rural	Total	Urbana	Rural	Total	Urbana	Rural
BRANCA	0 a 4 anos	24 025	23 432	593	12 247	11 941	306	11 778	11 491	287
	5 a 9 anos	23 323	22 733	590	11 860	11 555	305	11 463	11 178	285
	10 a 14 anos	26 082	25 399	683	13 311	12 940	371	12 771	12 459	312
	15 a 17 anos	16 301	15 831	470	8200	7 952	248	8101	7 879	222
	18 e 19 anos	11 865	11 588	277	5 723	5 574	149	6 142	6 014	128
	20 a 24 anos	31 809	31 158	651	15 385	15 013	372	16 424	16 145	279
	25 a 29 anos	31 271	30 631	640	14 946	14 555	391	16 325	16 076	249
	30 a 39 anos	54 570	53 352	1 218	25 698	25 040	658	28 872	28 312	560
	40 a 49 anos	50 714	49 522	1 192	23 098	22 468	630	27 616	27 054	562
	50 a 59 anos	40 327	39 357	970	18 222	17 711	511	22 105	21 646	459
	60 a 69 anos	25 610	25 000	610	11 432	11 075	357	14 178	13 925	253
	70 a 79 anos	14 355	14 040	315	6 063	5 880	183	8 292	8 160	132
	80 anos ou mais	6 290	6 164	126	2 371	2 308	63	3 919	3 856	63
	<b>Total</b>	<b>356 542</b>	<b>348 207</b>	<b>8 335</b>	<b>168 556</b>	<b>164 012</b>	<b>4 544</b>	<b>187 986</b>	<b>184 195</b>	<b>3 791</b>

continua

Tabela 4.1.9 - População Residente por Cor ou Raça, Sexo, Situação do Domicílio e Grupos de Idade - Município de Londrina - 2010

continuação

POPULAÇÃO RESIDENTE (PESSOAS)										
Cor ou Raça	Grupos de Idade	Sexo x Situação do Domicílio								
		Total			Homens			Mulheres		
		Total	Urbana	Rural	Total	Urbana	Rural	Total	Urbana	Rural
PRETA	0 a 4 anos	711	695	16	359	353	6	352	342	10
	5 a 9 anos	1 032	1 002	30	548	527	21	484	475	9
	10 a 14 anos	1 403	1 374	29	738	723	15	665	651	14
	15 a 17 anos	961	939	22	513	505	8	448	434	14
	18 e 19 anos	666	653	13	331	324	7	335	329	6
	20 a 24 anos	1 875	1 833	42	1 007	977	30	868	856	12
	25 a 29 anos	2 053	2 011	42	1 080	1 051	29	973	960	13
	30 a 39 anos	3 830	3 735	95	2 084	2 023	61	1 746	1 712	34
	40 a 49 anos	3 672	3 584	88	1 854	1 801	53	1 818	1 783	35
	50 a 59 anos	2 715	2 647	68	1 305	1 269	36	1 410	1 378	32
	60 a 69 anos	1 644	1 592	52	750	718	32	894	874	20
	70 a 79 anos	842	825	17	405	393	12	437	432	5
	80 anos ou mais	387	385	2	157	156	1	230	229	1
	<b>Total</b>	<b>21 791</b>	<b>21 275</b>	<b>516</b>	<b>11 131</b>	<b>10 820</b>	<b>311</b>	<b>10 660</b>	<b>10455</b>	<b>205</b>

continua

Tabela 4.1.9 - População Residente por Cor ou Raça, Sexo, Situação do Domicílio e Grupos de Idade - Município de Londrina - 2010

continuação

POPULAÇÃO RESIDENTE (PESSOAS)										
Cor ou Raça	Grupos de Idade	Sexo x Situação do Domicílio								
		Total			Homens			Mulheres		
		Total	Urbana	Rural	Total	Urbana	Rural	Total	Urbana	Rural
AMARELA	0 a 4 anos	571	566	5	300	300	-	271	266	5
	5 a 9 anos	715	708	7	364	362	2	351	346	5
	10 a 14 anos	917	902	15	462	458	4	455	444	11
	15 a 17 anos	541	536	5	292	288	4	249	248	1
	18 e 19 anos	416	412	4	180	179	1	236	233	3
	20 a 24 anos	1 407	1 393	14	660	650	10	747	743	4
	25 a 29 anos	1 318	1 305	13	657	652	5	661	653	8
	30 a 39 anos	2 309	2 276	33	1 112	1 093	19	1 197	1 183	14
	40 a 49 anos	2 439	2 390	49	1 133	1 101	32	1 306	1 289	17
	50 a 59 anos	2 413	2 368	45	1 108	1 079	29	1 305	1 289	16
	60 a 69 anos	2 132	2 094	38	949	930	19	1 183	1 164	19
	70 a 79 anos	1 527	1 494	33	666	641	25	861	853	8
	80 anos ou mais	743	738	5	319	315	4	424	423	1
	<b>Total</b>	<b>17 448</b>	<b>17 182</b>	<b>266</b>	<b>8 202</b>	<b>8 048</b>	<b>154</b>	<b>9 246</b>	<b>9 134</b>	<b>112</b>

continua



Tabela 4.1.9 - População Residente por Cor ou Raça, Sexo, Situação do Domicílio e Grupos de Idade - Município de Londrina - 2010

continuação

POPULAÇÃO RESIDENTE (PESSOAS)										
Cor ou Raça	Grupos de Idade	Sexo x Situação do Domicílio								
		Total			Homens			Mulheres		
		Total	Urbana	Rural	Total	Urbana	Rural	Total	Urbana	Rural
PARDA	0 a 4 anos	6 807	6 579	228	3 482	3 371	111	3 325	3 208	117
	5 a 9 anos	8 471	8 198	273	4 301	4 177	124	4 170	4 021	149
	10 a 14 anos	11 110	10 709	401	5 680	5 456	224	5 430	5 253	177
	15 a 17 anos	6 705	6 434	271	3 358	3 220	138	3 347	3 214	133
	18 e 19 anos	4 164	4 027	137	2 121	2 047	74	2 043	1 980	63
	20 a 24 anos	10 086	9 638	448	5 239	4 944	295	4 847	4 694	153
	25 a 29 anos	9 550	9 197	353	4 906	4 652	254	4 644	4 545	99
	30 a 39 anos	16 799	16 155	644	8 481	8 079	402	8 318	8 076	242
	40 a 49 anos	15 018	14 465	553	7 307	6 975	332	7 711	7 490	221
	50 a 59 anos	10 741	10 370	371	4 976	4 766	210	5 765	5 604	161
	60 a 69 anos	6 540	6 303	237	3 018	2 862	156	3 522	3 441	81
	70 a 79 anos	3 174	3 083	91	1 510	1 448	62	1 664	1 635	29
	80 anos ou mais	1 140	1 106	34	493	476	17	647	630	17
	<b>Total</b>	<b>110 305</b>	<b>106 264</b>	<b>4 041</b>	<b>54 872</b>	<b>52 473</b>	<b>2 399</b>	<b>55 433</b>	<b>53 791</b>	<b>1 642</b>

continua

Tabela 4.1.9 - População Residente por Cor ou Raça, Sexo, Situação do Domicílio e Grupos de Idade - Município de Londrina - 2010

continuação

POPULAÇÃO RESIDENTE (PESSOAS)										
Cor ou Raça	Grupos de Idade	Sexo x Situação do Domicílio								
		Total			Homens			Mulheres		
		Total	Urbana	Rural	Total	Urbana	Rural	Total	Urbana	Rural
INDÍGENA	0 a 4 anos	24	22	2	13	11	2	11	11	-
	5 a 9 anos	36	33	3	19	17	2	17	16	1
	10 a 14 anos	46	42	4	22	20	2	24	22	2
	15 a 17 anos	25	23	2	11	9	2	14	14	-
	18 e 19 anos	21	21	-	10	10	-	11	11	-
	20 a 24 anos	49	45	4	18	17	1	31	28	3
	25 a 29 anos	52	49	3	35	33	2	17	16	1
	30 a 39 anos	92	89	3	44	43	1	48	46	2
	40 a 49 anos	92	91	1	47	47	-	45	44	1
	50 a 59 anos	81	80	1	40	39	1	41	41	-
	60 a 69 anos	42	42	-	15	15	-	27	27	-
	70 a 79 anos	42	42	-	17	17	-	25	25	-
	80 anos ou mais	8	8	-	4	4	-	4	4	-
	<b>Total</b>	<b>610</b>	<b>587</b>	<b>23</b>	<b>295</b>	<b>282</b>	<b>13</b>	<b>315</b>	<b>305</b>	<b>10</b>

continua

Tabela 4.1.9 - População Residente por Cor ou Raça, Sexo, Situação do Domicílio e Grupos de Idade - Município de Londrina - 2010

conclusão

POPULAÇÃO RESIDENTE (PESSOAS)										
Cor ou Raça	Grupos de Idade	Sexo x Situação do Domicílio								
		Total			Homens			Mulheres		
		Total	Urbana	Rural	Total	Urbana	Rural	Total	Urbana	Rural
SEM DECLARAÇÃO	0 a 4 anos	-	-	-	-	-	-	-	-	-
	5 a 9 anos	1	1	-	1	1	-	-	-	-
	10 a 14 anos	1	1	-	1	1	-	-	-	-
	15 a 17 anos	-	-	-	-	-	-	-	-	-
	18 e 19 anos	-	-	-	-	-	-	-	-	-
	20 a 24 anos	-	-	-	-	-	-	-	-	-
	25 a 29 anos	-	-	-	-	-	-	-	-	-
	30 a 39 anos	1	1	-	-	-	-	1	1	-
	40 a 49 anos	2	2	-	1	1	-	1	1	-
	50 a 59 anos	-	-	-	-	-	-	-	-	-
	60 a 69 anos	-	-	-	-	-	-	-	-	-
	70 a 79 anos	-	-	-	-	-	-	-	-	-
	80 anos ou mais	-	-	-	-	-	-	-	-	-
	<b>Total</b>	<b>5</b>	<b>5</b>	<b>-</b>	<b>3</b>	<b>3</b>	<b>-</b>	<b>2</b>	<b>2</b>	<b>-</b>

Fonte: IBGE - Censo Demográfico 2010 (Dados do Universo).

Organização dos dados: PML/SMPOT/DP/Gerência de Pesquisas e Informações.

Tabela 4.1.10 – População Residente por Sexo/Bairros, no Município de Londrina – 2010

BAIRRO	HOMENS		MULHERES		TOTAL (100%)
	Valor absoluto	Percentual	Valor absoluto	Percentual	
<b>Total Londrina</b>	<b>243 059</b>	<b>47,97</b>	<b>263 642</b>	<b>52,03</b>	<b>506 701</b>
Aeroporto	1 621	47,73	1 775	52,27	3 396
Alpes	5 044	48,04	5 509	51,96	10 603
Antares	4 780	48,11	5 155	51,89	9 935
Bandeirantes	4 536	46,89	5 138	53,11	9 674
Bela Suíça	245	50,52	240	49,48	485
Brasília	3 038	45,61	3 623	54,39	6 661
Cafezal	6 775	49,40	6 940	50,60	13 715
Califórnia	5 862	47,42	6 499	52,58	12 361
Centro Histórico	14 137	43,36	18 464	56,64	32 601
Champagnat	3 855	46,76	4 390	53,24	8 245
Ciclo II	792	49,78	799	50,22	1 591
Ciclo III	828	51,05	794	48,95	1 622
Cidade Industrial I	57	56,44	44	43,56	101
Cidade Industrial II	788	48,70	830	51,30	1 618
Cinco Conjuntos	19 891	48,18	21 394	51,82	41 285
Coliseu	4 164	48,32	4 454	51,68	8 618
Ernani	4 780	48,03	5 173	51,97	9 953
Esperança	881	49,16	911	50,84	1 792
Fraternidade	1 924	48,06	2 079	51,94	4003
Guanabara	3 910	47,45	4 331	52,55	8 241
H.U.	2 070	48,40	2 207	51,60	4 277
Heimtal	340	50,52	333	49,48	673
Higienópolis	1 713	46,11	2 002	53,89	3 715
Ideal	3 291	47,37	3 656	52,63	6 947
Indústrias Leves	1 162	48,78	1 220	51,22	2 382
Inglaterra	3 955	47,36	4 396	52,64	8 351
Interlagos	6 474	48,03	7 004	51,97	13 478
Ipiranga	2 276	45,44	2 733	54,56	5 009
Jamaica	4 822	47,08	5 421	52,92	10 243
Leonor	12 173	47,87	13 257	52,13	25 430
Lindóia	6 683	49,10	6 929	50,90	13 612
Lon Rita	2 846	49,20	2 938	50,80	5 784
Olímpico	3 907	48,40	4 166	51,60	8 073
Ouro verde	6 060	48,51	6 433	51,49	12 493
Pacaembú	4 651	48,02	5 035	51,98	9 686

continua

Tabela 4.1.10 – População Residente por Sexo/Bairros, no Município de Londrina – 2010

BAIRRO	HOMENS		MULHERES		conclusão
	Valor Absoluto	Percentual	Valor Absoluto	Percentual	TOTAL (100%)
Palhano	3 419	47,48	3 782	52,52	7 201
Parigot de Souza	11 337	48,71	11 939	51,29	23 276
Parque das Indústrias	9 137	48,02	9 890	51,98	19 027
Perobinha	14	53,85	12	46,15	26
Petrópolis	1 864	45,82	2 204	54,18	4 068
Piza	5 990	48,36	6 396	51,64	12 386
Presidente	3 199	47,29	3 565	52,71	6 764
Quebec	2 515	46,34	2 912	53,66	5 427
Sabará	2 293	48,74	2 412	51,26	4 705
Saltinho	2 648	48,37	2 827	51,63	5 475
Shangri-lá	3 058	46,33	3 543	53,67	6 601
Tucanos	2 138	49,35	2 194	50,65	4 332
União da Vitória	5 037	49,94	5 049	50,06	10 086
Universidade	1 666	51,45	1 572	48,55	3 238
Vila Brasil	3 477	45,53	4 159	54,47	7 636
Vila Casoni	3 808	47,42	4 223	52,58	8 031
Vila Nova	2 790	46,31	3 235	53,69	6 025
Vila Recreio	3 246	46,36	3 755	53,64	7 001
Vivendas do Arvoredo	1 087	49,19	1 123	50,81	2 210
Vivi Xavier	9 589	49,06	9 955	50,94	19 544

Fonte: IBGE - Censos Demográficos 2010. Dados do Universo.

Organização dos dados: PML/SMPOT/DP/Gerência de Pesquisas e Informações.

## 4.2 FAMÍLIAS E DOMICÍLIOS

Tabela 4.2.1 – Média de Moradores por Domicílio e por Situação do Domicílio, no Município de Londrina – 1991/2010

ANO	MÉDIA DE MORADORES POR DOMICÍLIO		
	Urbana	Rural	Total
1991	3,85	4,40	3,88
2000	3,44	3,84	3,45
2010	3,05	3,25	3,06

Fonte: IBGE – Censos Demográficos 1991, 2000 e 2010 (Resultados do Universo).  
Organização dos dados: PML/SMPOT/DP/Gerência de Pesquisas e Informações.

Tabela 4.2.2 – Domicílios e Moradores em Domicílios Particulares Permanentes, por Classes de Rendimento Nominal Mensal da Pessoa Responsável pelo Domicílio, no Município de Londrina – 2010

CLASSES DE RENDIMENTO NOMINAL MENSAL DA PESSOA RESPONSÁVEL PELO DOMICÍLIO	MORADORES EM DOMICÍLIOS PARTICULARES PERMANENTES	%	DOMICÍLIOS PARTICULARES PERMANENTES	%
Até ¼ de salário mínimo	1 078	0,21	399	0,24
Mais de ¼ a ½ salário mínimo	2 109	0,42	799	0,48
Mais de ½ a 1 salário mínimo	26 646	5,29	12 254	7,43
Mais de 1 a 2 salários mínimos	75 740	15,04	27 990	16,97
Mais de 2 a 3 salários mínimos	81 836	16,25	26 951	16,34
Mais de 3 a 5 salários mínimos	126 635	25,15	38 784	23,52
Mais de 5 a 10 salários mínimos	116 973	23,23	34 562	20,96
Mais de 10 a 15 salários mínimos	29 863	5,93	8 826	5,35
Mais de 15 a 20 salários mínimos	15 206	3,02	4 709	2,86
Mais de 20 a 30 salários mínimos	10 250	2,04	3 087	1,87
Mais de 30 salários mínimos	7 505	1,49	2 212	1,34
Sem rendimento <sup>(1)</sup>	9 725	1,93	4 344	2,63
Sem declaração	-	-	-	-
<b>Total</b>	<b>503 566</b>	<b>100,00</b>	<b>164 917</b>	<b>99,99</b>

Fonte: IBGE – Censo Demográfico 2010 (Universo – Características da população e domicílios).

Notas: Salário mínimo utilizado: R\$ 510,00.

<sup>(1)</sup> Inclui os domicílios cuja pessoa responsável recebia somente em benefícios.

Organização dos dados: PML/SMPOT/DP/Gerência de Pesquisas e Informações.

Tabela 4.2.3 – Domicílios Particulares Permanentes e Moradores em Domicílios Particulares Permanentes, cuja condição no domicílio não era pensionista, nem empregado (a) doméstico (a) ou seu parente, por Situação do Domicílio e Classes de Rendimento Nominal Mensal Domiciliar per capita no Município de Londrina – 2010

CLASSES DE RENDIMENTO NOMINAL MENSAL DOMICILIAR PER CAPITA	DOMICÍLIOS PARTICULARES PERMANENTES			MORADORES EM DOMICÍLIOS PARTICULARES PERMANENTES		
	Urbana	Rural	Total	Urbana	Rural	Total
Até 1/8 de salário mínimo	618	75	693	2 751	335	3 086
Mais de 1/8 a 1/4 salário mínimo	3 102	284	3 386	14 464	1 246	15 710
Mais de 1/4 a 1/2 salário mínimo	15 031	860	15 891	57 621	3 234	60 855
Mais de 1/2 a 1 salário mínimo	43 489	1 458	44 947	143 240	4 485	147 725
Mais de 1 a 2 salários mínimos	49 637	665	50 302	147 957	1 790	149 747
Mais de 2 a 3 salários mínimos	18 264	128	18 392	50 068	340	50 408
Mais de 3 a 5 salários mínimos	14 290	76	14 366	37 021	166	37 187
Mais de 5 a 10 salários mínimos	9 279	30	9 309	22 087	75	22 162
Mais 10 salários mínimos	3 284	3	3 287	6 954	7	6 961
Sem rendimento <sup>(1)</sup>	4 154	190	4 344	9 137	588	9 725
Sem declaração	-	-	-	-	-	-
<b>Total</b>	<b>161 148</b>	<b>3 769</b>	<b>164 917</b>	<b>491 300</b>	<b>12 266</b>	<b>503 566</b>

Fonte: IBGE – Censo Demográfico 2010 (Resultados do Universo).

Nota: Salário mínimo utilizado: R\$ 510,00.

<sup>(1)</sup> Inclui os domicílios com rendimento mensal domiciliar per capita somente em benefícios.

Organização dos dados: PML/SMPOT/DP/Gerência de Pesquisas e Informações.

Tabela 4.2.4 - Domicílios Particulares Permanentes e Valor do Rendimento Nominal Médio Mensal por Situação do Domicílio, segundo as Classes de Rendimento Nominal Mensal Domiciliar – Londrina - 2010

CLASSES DE RENDIMENTO NOMINAL MENSAL DOMICILIAR (SALÁRIO MÍNIMO)	DOMICÍLIOS PARTICULARES (UNIDADES)			VALOR DO RENDIMENTO NOMINAL MÉDIO MENSAL DOS DOMICÍLIOS PARTICULARES PERMANENTES (R\$)		
	Urbana	Rural	Total	Urbana	Rural	Total
Até ¼ de salário mínimo	362	37	399	83,30	84,95	83,45
Mais de ¼ a ½ salário mínimo	706	93	799	199,13	198,18	199,02
Mais de ½ a 1 salário mínimo	11 629	625	12 254	486,85	467,69	485,88
Mais de 1 a 2 salários mínimos	26 784	1 206	27 990	844,03	843,69	844,01
Mais de 2 a 3 salários mínimos	26 261	690	26 951	1 327,23	1 313,20	1 326,87
Mais de 3 a 5 salários mínimos	38 187	597	38 784	2 021,47	1 962,68	2 020,56
Mais de 5 a 10 salários mínimos	34 297	265	34 562	3 598,16	3 424,90	3 596,83
Mais de 10 a 15 salários mínimos	8 789	37	8 826	6 237,29	6 071,62	6 236,60
Mais de 15 a 20 salários mínimos	4 692	17	4 709	8 956,71	8 703,18	8 955,79
Mais de 20 a 30 salários mínimos	3 080	7	3 087	12 611,31	12 274,29	12 610,55
Mais de 30 salários mínimos	2 207	5	2 212	24 671,43	22 802,00	24 667,20
Sem rendimento <sup>(1)</sup>	4 154	190	4 344	0,00	0,00	0,00
Sem declaração	-	-	-	-	-	-
<b>Total</b>	<b>161 148</b>	<b>3 769</b>	<b>164 917</b>	<b>2 817,47</b>	<b>1 297,25</b>	<b>2 782,73</b>

Fonte: IBGE – Censo Demográfico 2010 (Dados do Universo).

Nota: Salário Mínimo utilizado: R\$ 510,00.

<sup>(1)</sup> Inclui os domicílios com rendimento mensal domiciliar per capita somente em benefícios.

Organização dos dados: PML/SMPOT/DP/Gerência de Pesquisas e Informações.



Tabela 4.2.5 – Domicílios Particulares Permanentes, Total e Média de Moradores em Domicílios Particulares Permanentes por Bairro no Município de Londrina – 2010

BAIRROS	DOMICÍLIOS PARTICULARES PERMANENTES (UNIDADES)	MORADORES EM DOMICÍLIOS PARTICULARES PERMANENTE	
		Total	Média de moradores por Domicílios
<b>Londrina</b>	<b>164 917</b>	<b>504 078</b>	<b>3,06</b>
Aeroporto	1 070	3 384	3,16
Alpes	3 295	10 576	3,21
Antares	3 145	9 923	3,16
Bandeirantes	3 169	9 612	3,03
Bela Suíça	149	485	3,26
Brasília	2 286	6 571	2,87
Cafezal	4 070	13 545	3,33
Califórnia	3 828	12 345	3,22
Centro Histórico	13 540	32 477	2,40
Champagnat	2 702	8 203	3,04
Ciclo II	494	1 591	3,22
Ciclo III	492	1 622	3,30
Cidade Industrial I	31	101	3,26
Cidade Industrial II	549	1 617	2,95
Cinco Conjuntos	12 926	41 253	3,19
Coliseu	2 906	8 618	2,97
Ernani	3 049	9 946	3,26
Esperança	498	1 779	3,57
Fraternidade	1 313	4 003	3,05
Guanabara	2 804	8 102	2,89
H.U.	1 326	4 267	3,22
Heimtal	197	664	3,37
Higienópolis	1 572	3 713	2,36
Ideal	2 314	6 933	3,00
Indústrias Leves	722	2 356	3,26
Inglaterra	2 907	8 315	2,86
Interlagos	4 171	13 472	3,23
Ipiranga	2 232	4 946	2,22
Jamaica	3 407	10 184	2,99
Leonor	7 977	25 409	3,19
Lindóia	4 225	13 578	3,21
Lon Rita	1 752	5 783	3,30
Olímpico	2 288	8 066	3,53

continua

Tabela 4.2.5 – Domicílios Particulares Permanentes, Total e Média de Moradores em Domicílios Particulares Permanentes por Bairro no Município de Londrina – 2010  
conclusão

BAIRRO	DOMICÍLIOS PARTICULARES PERMANENTES (UNIDADES)	MORADORES EM DOMICÍLIOS PARTICULARES PERMANENTE	
		Total	Média de moradores por Domicílios
Ouro Verde	4 069	12 483	3,07
Pacaembú	2 960	9 675	3,27
Palhano	2 897	7 189	2,48
Parigot de Souza	7 074	23 257	3,29
Parque das Indústrias	5 790	19 006	3,28
Perobinha	8	26	3,25
Petrópolis	1 359	4 033	2,97
Piza	3 985	12 380	3,11
Presidente	2 337	6 736	2,88
Quebec	1 969	5 392	2,74
Sabará	1 505	4 702	3,12
Saltinho	1 629	5 475	3,36
Shangri-lá	2 161	6 580	3,04
Tucanos	1 346	4 316	3,21
União da Vitória	2 822	9 940	3,52
Universidade	932	3 174	3,41
Vila Brasil	2 808	7 619	2,71
Vila Casoni	2 660	7 932	2,98
Vila Nova	2 107	5 964	2,83
Vila Recreio	2 426	6 973	2,87
Vivendas do Arvoredo	650	2 210	3,40
Vivi Xavier	5 994	19 537	3,26

Fonte: IBGE - Censos Demográficos 2010. Dados do Universo.

Organização dos dados: PML/SMPOT/DP/Gerência de Pesquisas e Informações.

### 4.3 NASCIMENTOS E ÓBITOS

Tabela 4.3.1 - Total de Nascidos Vivos e por Grupos de Idade da Mãe, em Londrina e Paraná – 2007 a 2011

MUNICÍPIO / LOCALIDADE	ANO	NASCIDOS VIVOS	GRUPOS DE IDADE DA MÃE (ANOS)										Idade Ignorada
			10 a 14	15 a 19	20 a 24	25 a 29	30 a 34	35 a 39	40 a 44	45 a 49	50 a 54	55 a 59	
Londrina	2007	6 603	31	1 057	1 682	1 818	1 192	633	182	8	--	--	--
	2008	6 618	42	1 012	1 567	1 828	1 317	661	180	10	1	--	--
	2009	6 761	42	1 062	1 567	1 835	1 396	669	187	3	--	--	--
	2010	6 916	45	995	1 646	1 774	1 552	695	197	12	--	--	--
	2011	7 022	36	1 000	1 632	1 804	1 578	757	203	11	1	--	--
Paraná	2007	147 554	1 328	28 401	39 696	36 845	25 278	12 603	3 204	180	13	--	6
	2008	151 092	1 336	28 365	39 753	38 194	26 684	13 279	3 276	192	7	--	6
	2009	149 217	1 380	28 344	39 027	37 305	26 784	12 905	3 294	165	7	1	5
	2010	152 051	1 284	27 761	39 397	38 094	28 353	13 651	3 293	205	8	1	4
	2011	152 902	1 214	27 294	39 215	38 463	29 108	14 101	3 298	200	6	--	3

Fonte: MS/SVS/DASIS – SINASC- DATASUS.

Nota: Em 2011 houve uma mudança no conteúdo da Declaração de Nascidos Vivos, com maior detalhamento das informações coletadas. Para este ano, foram utilizados simultaneamente os dois formulários. Para mais detalhes sobre as mudanças ocorridas e os seus efeitos, veja o documento “Consolidação do Sistema de Informações sobre Nascidos Vivos – 2011”.

Organização dos dados: PML/SMPOT/DP/Gerência de Pesquisas e Informações.

Tabela 4.3.2 – Total de Nascidos Vivos, por Ano de Nascimento, Sexo e Local de Registro, no Município de Londrina – 2003 a 2011

ANO	SEXO		TOTAL
	Homens	Mulheres	
2003	3 761	3 541	7 302
2004	3 804	3 681	7 485
2005	3 749	3 607	7 356
2006	3 822	3 612	7 436
2007	3 792	3 548	7 340
2008	3 771	3 602	7 373
2009	3 809	3 562	7 371
2010	3 887	3 547	7 434
2011	3 987	3 740	7 727

Fonte: IBGE – Censo Demográfico 2010. Nota: Em 2006 houve 2 crianças de sexo indefinido e em 2011 houve 1 criança.  
Organização dos dados: PML/SMPOT/DP/Gerência de Pesquisas e Informações.

Tabela 4.3.3 – Total de Nascidos Vivos, por Ano de Nascimento, Sexo e Local de Residência da Mãe, no Município de Londrina – até 2011

ANO	SEXO		TOTAL
	Homens	Mulheres	
2003	3 793	3 610	7 403
2004	3 759	3 658	7 417
2005	3 588	3 466	7 054
2006	3 619	3 436	7 057
2007	3 590	3 392	6 982
2008	3 532	3 431	6 963
2009	3 609	3 408	7 017
2010	3 749	3 434	7 183
2011	3 768	3 556	7 324

Fonte: IBGE – Estatísticas do Registro Civil. Nota: Em 2006 houve 2 crianças de sexo indefinido.  
Organização dos dados: PML/SMPOT/DP/Gerência de Pesquisas e Informações.

Tabela 4.3.4 – Numero de Óbitos, segundo Grupos de Idade e Capítulo da CID-10 em Londrina – 2011

CAUSAS DO ÓBITO	ÓBITOS												
	Grupos de Idade (anos)												
	Menos de 1 ano	1 a 4	5 a 9	10 a 14	15 a 19	20 a 29	30 a 39	40 a 49	50 a 59	60 a 69	70 a 79	80 e mais	Total
Algumas doenças infecciosas e parasitárias	3	-	-	1	-	2	11	17	24	19	15	10	102
Neoplasias (tumores)	1	3	3	1	1	9	16	48	107	172	159	136	656
Doenças sangue e Transt. Imunitárias	-	-	-	-	1	-	1	-	1	3	1	3	10
Doenças endócrinas nutricionais e metabólicas	-	-	-	-	-	2	3	7	25	41	33	20	131
Transtornos mentais e comportamentais	-	-	-	-	1	-	9	13	11	13	8	12	67
Doenças do sistema nervoso	1	1	2	2	1	2	4	9	8	13	32	73	148
Doenças do aparelho circulatório	-	-	-	1	2	1	10	48	117	190	289	310	968
Doenças do aparelho respiratório	1	1	-	2	-	1	3	17	25	48	98	162	358
Doenças do aparelho digestivo	-	-	-	-	-	-	10	30	35	35	45	35	190
Doenças da pele e do tecido subcutâneo	-	-	-	-	-	-	-	2	2	1	-	5	10
Doenças Sist. Osteomuscular e Tec. Conjuntivo	-	-	-	-	-	1	2	3	1	3	4	3	17
Doenças do aparelho geniturinário	-	-	-	1	-	1	-	4	12	9	19	20	66
Gravidez parto e puerpério	-	-	-	-	-	2	2	-	-	-	-	-	4
Algumas afec originadas no período perinatal	41	-	-	-	-	-	-	-	-	-	-	-	41
Malf cong deformid e anomalias cromossômicas	17	2	2	-	1	3	2	-	1	-	-	-	28

continua

Tabela 4.3.4 – Numero de Óbitos, segundo Grupos de Idade e Capítulo da CID-10 em Londrina – 2011

conclusão

CAUSAS DO ÓBITO	ÓBITOS												
	Grupos de Idade (anos)												
	Menos de 1 ano	1 a 4	5 a 9	10 a 14	15 a 19	20 a 29	30 a 39	40 a 49	50 a 59	60 a 69	70 a 79	80 e mais	Total
Sint sinais e achad anorm ex clín e laborat	-	-	-	2	2	1	3	4	8	8	7	11	46
Causas externas de morbidade e mortalidade	3	4	1	6	38	100	61	56	47	31	24	54	430
<b>Total por Grupo Etário</b>	<b>67</b>	<b>11</b>	<b>8</b>	<b>16</b>	<b>47</b>	<b>125</b>	<b>137</b>	<b>258</b>	<b>424</b>	<b>586</b>	<b>734</b>	<b>854</b>	<b>3 272</b>

Fonte: MS / DATASUS.

Organização dos dados: PML/SMPOT/DP/Gerência de Pesquisas e Informações.

#### 4.4 SAÚDE

Tabela 4.4.1 – Unidades Básicas de Saúde do Município de Londrina – 2012

Nº	NOME E ENDEREÇO	ANO DE IMPLANTAÇÃO	Nº DE MÉDICOS	Nº DE ENFERMEIROS	Nº DOS DEMAIS ATENDENTES	POPULAÇÃO ABRANGÊNCIA 2010	POPULAÇÃO SIAB	Nº DE ATENDIMENTOS (MÉDICOS)	Nº DE ATENDIMENTOS (ENFERMEIROS)	Nº DE AGENTES COMUNITÁRIOS	Nº TOTAL ATENDIM. DE AG. COMUNITÁRIOS	MÉDIA DE ATEND. POR AGE. COMUNITÁRIO
<b>REGIÃO CENTRAL</b>												
1	CENTRO SOCIAL URBANO "DR ODY SILVEIRA" R. Atílio Escudeler, 283 Vila Portuguesa	1979	4	2	11	10 064	6 593	13 147	2 583	8	17 178	2 147
2	VILA BRASIL/FLORIDA "DR AROLDO M. SARDENBERG" Rua Argentina, 600	1988	4	2	8	19 931	5 889	10 884	4 881	7	14 815	2 116
3	CENTRO "CLAIR A PAVAN" - AV. São Paulo, 702	2004	3	4	12	40 072	5 418	6 391	2 487	7	12 101	1 728
4	VILA CASONI "DR NEWTON LEOPOLDO DA CÂMARA" Av. Dez de Dezembro, 580	1992	4	3	11	11 591	2 976	8 274	4 527	6	8 751	1 458
5	VILA DA FRATERNIDADE - Rua Santa Madalena, 89	1970	1	1	6	5 046	2 953	5 061	3 303	2	9 925	4 962
6	VILA NOVA "LUIZ MARQUES DE MENDONÇA" Rua Mem de Sá, 95	1977	3	3	10	8 721	6 051	12 574	5 084	5	9 312	1 862
<b>REGIÃO NORTE</b>												
7	C. H. AQUILES STHENGHEL "MARIA ANIDEJE DE MELLO" GUIMARÃES - R. Vergílio Perin, 789	1986	3	3	12	18 163	9 351	10 202	6 348	10	24 143	2 414
8	C. H. CHEFE NEWTON GUIMARÃES/PARATI "DR BRUNO P. FILHO" Rua Café Bourbon, s/n	1986	4	5	15	8 543	8 197	16 724	4 281	9	22 280	2 475
9	C. H. JOÃO PAZ "MARCIA ANDREONI D.BEDROSSIAN" R. José Garcia Rodrigues, 90	1980	3	3	11	12 296	7 752	12 621	3 508	5	9 826	1 965
10	C. H. MARIA CECILIA "DR ORLANDO VICENTINI" Rua Eugênio Gayon, 835	1985	5	3	16	19 450	7 540	8 362	1 896	9	19 738	2 193
11	C. H. MILTON GAVETTI - Rua Alberto Preto, 75	1987	3	2	8	8 208	3 629	11 687	5 779	5	14 355	2 871
12	C. H. PARIGOT DE SOUZA "DR MAURO R R. BERGONSE" R. Claudeth de Souza, 1259	1988	3	3	11	12 622	9 280	10 459	5 614	9	12 479	1 386
13	C. H. RUY VIERMOND CARNASCIALLI - Rua da Esperança, 98	1978	4	2	9	10 245	7 417	12 578	5 048	4	9 312	2 328
14	C. H. VIVI XAVIER "DR JUSTINIANO C. DA SILVA" R John Lennon, s/n	1988	3	4	12	13 968	9 526	12 248	2 981	10	16 775	1 677
15	IMAGAWA/CABO FRIO "PADRE PEDRO JORDA SUREDA" Rua Cacilda Nasralla Neme, 599	2004	4	4	11	11 317	11 678	16 081	3 388	9	26 139	2 904

continua

Tabela 4.4.1 – Unidades Básicas de Saúde do Município de Londrina – 2012

continuação												
Nº	NOME E ENDEREÇO	ANO DE IMPLANTAÇÃO	Nº DE MÉDICOS	Nº DE ENFERMEIROS	Nº DOS DEMAIS ATENDENTES	POPULAÇÃO ABRANGÊNCIA 2010	POPULAÇÃO SIAB	Nº DE ATENDIMENTOS (MÉDICOS)	Nº DE ATENDIMENTOS (ENFERMEIROS)	Nº DE AGENTES COMUNITÁRIOS	Nº TOTAL ATENDIM. DE AG. COMUNITÁRIOS	MÉDIA DE ATEND. POR AG. COMUNITÁRIO
<b>REGIÃO SUL</b>												
16	C. H. ANÍBAL SIQUEIRA CABRAL (CAFEZAL) Av. P. Abraham Lincoln, 65	1983	5	3	14	18 461	9 596	16 931	4 796	10	41 923	4 192
17	JARDIM ITAPOÁ "M.W.K.KELLOG" R. Benedito José Theodoro, 259	1998	4	3	14	12 138	7 749	13 835	2 403	12	24 403	2 033
18	JARDIM PIZA/ROSEIRA "DRA MARIA DO SOCORRO N. BRITO" Rua Veneza, 546	1979	4	2	11	14 287	10 145	5 912	5 030	11	22 062	2 005
19	JARDIM UNIÃO DA VITÓRIA "ORLANDO CESTARI" Rua 19 de abril, 95	1995	3	6	27	10 680	8 239	44 485	14 944	13	28 818	2 216
20	PARQUE DAS INDÚSTRIAS "DR WALTER ZAMARIAN" R. Firmino L. Oliveira, 424	1980	2	3	9	7 883	5 256	12 039	7 515	6	21 306	3 551
21	PARQUE OURO BRANCO "DR LUIZ CARLOS JEOLÁS" Rua Flor dos Alpes, 570	1985	3	3	9	9 568	2 675	7 553	6 608	6	15 532	2 588
22	PARQUE GUANABARA "DR. IBRAHIM SOUBHIA" Rua Valparaíso, 189	1995	2	2	9	16 839	2 733	10 719	1 087	7	8 490	1 212
23	JAMILE DEQUECH "Dr. João Turetta" R Dr. Gilney Carneiro Leal, 230	2012	1	1	5	4 400	1 610	1 998	805	4	1 768	442
<b>REGIÃO LESTE</b>												
24	C. H. ARMINDO GUAZZI "DR PAULO ROBERTO MOITA" Av. São João, 4 321	1999	4	4	18	16 471	10 548	18 702	6 375	8	17 983	2 248
25	C. H. ERNANI MOURA LIMA "DOM ELDER CAMARA" R. Gerônimo Máximo, 30	1987	1	1	7	7 445	4 269	6 185	2 956	6	5 964	994
26	C. H. LINDÓIA "IRMÃ MARIA O.KNEER" Av. das Maritacas, 1 800	1992	4	2	12	10 381	7 260	15 433	1 873	8	20 154	2 519
27	C. H. MISTER THOMAS - Rua Itália Choucino, 75	1988	1	1	7	4 000	2 757	4 399	1 405	3	8 192	2 731
28	C. H. NOVO AMPARO "MOEMA" - R. Pref Milton Ribeiro Menezes, 55	2004	2	1	8	4 440	2 374	6 538	1 099	5	5 823	1 165
29	JARDIM ELDORADO - Rua Pitágoras, 188	1980	4	2	9	9 543	5 131	14 181	8 171	7	9 545	1 363
30	JD. IDEAL/PIL "ARMANDO P ALEGRE" - Rua Ametista, 419	2005	2	1	7	3 885	1 574	4 806	1 428	4	6 676	1 669
31	JARDIM MARABÁ "DR EUGÊNIO MOLIM" - Rua das Goiabeiras, 385	1988	5	4	15	14 771	9 202	15 055	8 036	11	26 887	2 444
32	JD MONTE CARLO (SAN IZIDRO) "JULINDA F. DA CUNHA PEREIRA" R. Maria José Carneiro, 85	1988	2	1	6	6 099	2 657	6 494	2 505	2	2 379	1 189
33	VILA RICARDO - Rua Rosa Branca, 246	1986	3	3	8	9 032	4 595	8 225	2 455	7	13 783	1 969

continua



Tabela 4.4.1 – Unidades Básicas de Saúde do Município de Londrina – 2012

												continuação
Nº	NOME E ENDEREÇO	ANO DE IMPLANTAÇÃO	Nº DE MÉDICOS	Nº DE ENFERMEIROS	Nº DOS DEMAIS ATENDENTES	POPULAÇÃO ABRANGÊNCIA 2010	POPULAÇÃO SIAB	Nº DE ATENDIMENTOS (MÉDICOS)	Nº DE ATENDIMENTOS (ENFERMEIROS)	Nº DE AGENTES COMUNITÁRIOS	Nº TOTAL ATENDIM. DE AG. COMUNITÁRIOS	MÉDIA DE ATEND. POR AGE. COMUNITÁRIO
<b>REGIÃO OESTE</b>												
34	C. H. AVELINO A. VIEIRA "PANISSA" - R. Walquiria Vaz, 125	1988	5	4	15	14 147	5 664	10 481	2 835	7	12 835	1 834
35	JARDIM BANDEIRANTES "DR RUI VIANA JUNIOR" Av. Serra da Graciosa, 700	1977	4	3	12	15 582	10 001	13 072	4 465	4	20 269	5 157
36	JARDIM LEONOR "HERBERT DE SOUZA, BETINHO" Rua Aroeira, 284	1979	3	3	17	15 923	6 369	12 968	3 823	9	16 197	1 800
37	JARDIM SANTIAGO "DR EDGARD B. VALENTE" Rua Aracy Soares dos Santos, 100	1986	4	4	17	14 722	10 223	16 349	6 591	10	20 263	2 026
38	JARDIM DO SOL "ANISIO FIGUEIREDO" - Rua Via Láctea, 877	1971	2	2	8	9 850	5 945	7 792	4 432	3	8 447	2 816
39	JARDIM TOKIO "CARLOS AUGUSTO M.GENEZ" Rua Juhei Muramoto, 22	1985	3	2	10	11 826	2 957	7 380	2 062	5	6 224	1 245
40	PARQUE ALVORADA "DR CARLOS DA COSTA BRANCO" R. Poços de Caldas, 85	1992	1	2	11	24 437	3 427	11 507	1 525	3	8 429	2 810
<b>ZONA RURAL</b>												
41	DISTRITO DE GUARAVERA - R Bahia, s/n	1981	1	2	5	5 000	2 560	2 030	1 552	4	10 947	228
42	DISTRITO DE IRERÊ "DR ISAO UDIHARA" - R. Benedito Goulart, 170	1977	1	1	5	2 500	2 500	3 828	806	3	5 384	149
43	DISTRITO DE LERROVILE "JOÃO NICOLAU" R. Presidente Castelo Branco, 181	1978	1	2	7	5 200	3 900	7 966	3 266	7	14 148	168
44	DISTRITO DE MARAVILHA - Rua Brasil, 40	1979	1	1	3	1 925	1 227	2 798	1 908	3	3 475	96
45	DISTRITO DE PAQUERÊ - Rua Vitorio Libardi, 271	1973	0	1	6	2 100	2 100	3 743	2 152	3	5 265	146
46	DISTRITO DE SÃO LUIZ "WALDOMIRO P.DUTRA" Rua General Osório, 296	1985	1	1	4	2 000	1 600	3 408	1 494	3	13 664	379
47	DISTRITO DE WARTA "GERTRUDES S.HEREK" - Rua Londrina, 570	1978	1	1	4	2 800	1 850	2 818	1 039	4	2 536	53
48	PATRIMÔNIO GUAIRACÁ - Rua Principal, s/n	1985	0	1	2	900	900	1 901	1 620	2	1 348	56
49	PATRIMÔNIO REGINA - Rod. Mábio G. Palhano, 355	1985	1	1	4	2 500	2 100	3 258	435	3	2 345	65
50	PATRIMÔNIO SELVA - Rua Reinaldo Benis, 160	1985	0	1	2	1 200	1 200	1 971	584	1	2 828	235

continua

Tabela 4.4.1 – Unidades Básicas de Saúde do Município de Londrina – 2012

Nº	NOME E ENDEREÇO	ANO DE IMPLANTAÇÃO	Nº DE MÉDICOS	Nº DE ENFERMEIROS	Nº DOS DEMAIS ATENDENTES	POPULAÇÃO ABRANGÊNCIA 2010	POPULAÇÃO SIAB	Nº DE ATENDIMENTOS (MÉDICOS)	Nº DE ATENDIMENTOS (ENFERMEIROS)	Nº DE AGENTES COMUNITÁRIOS	conclusão	
											Nº TOTAL ATENDIM. DE AG. COMUNITÁRIOS	MÉDIA DE ATEND. POR AGE. COMUNITÁRIO
51	PATRIMÔNIO TAQUARUNA Rua Marco Antonio, 450	1988	1	1	1	500	500	841	179	1	1 326	110
52	PATRIMÔNIO TRÊS BOCAS Estrada Londrina-Maravilha	1988	0	2	2	900	750	1 308	663	1	1 604	133
53	RESERVA INDÍGENA APUCARANINHA "MARIA VAGANH" Reserva Indígena Apucarânia	1988	1	1	2	1 504	1 504	562	625	5	5 500	91
	<b>Total</b>		<b>134</b>	<b>123</b>	<b>522</b>	<b>526 076</b>	<b>269 897</b>	<b>497 124</b>	<b>183 255</b>	<b>316</b>	<b>671 851</b>	<b>90 613</b>

Fonte: PML/Autarquia Municipal de Saúde – AMS.

Nota: Na Reserva Indígena Apucarânia, está incluso o Posto Avançado do Barreiro.

Organização dos dados: PML/SMPOT/DP/Gerência de Pesquisas e Informações.

Gráfico 4.4.2 – Evolução das Unidades Básicas no Município de Londrina 2002 a 2012

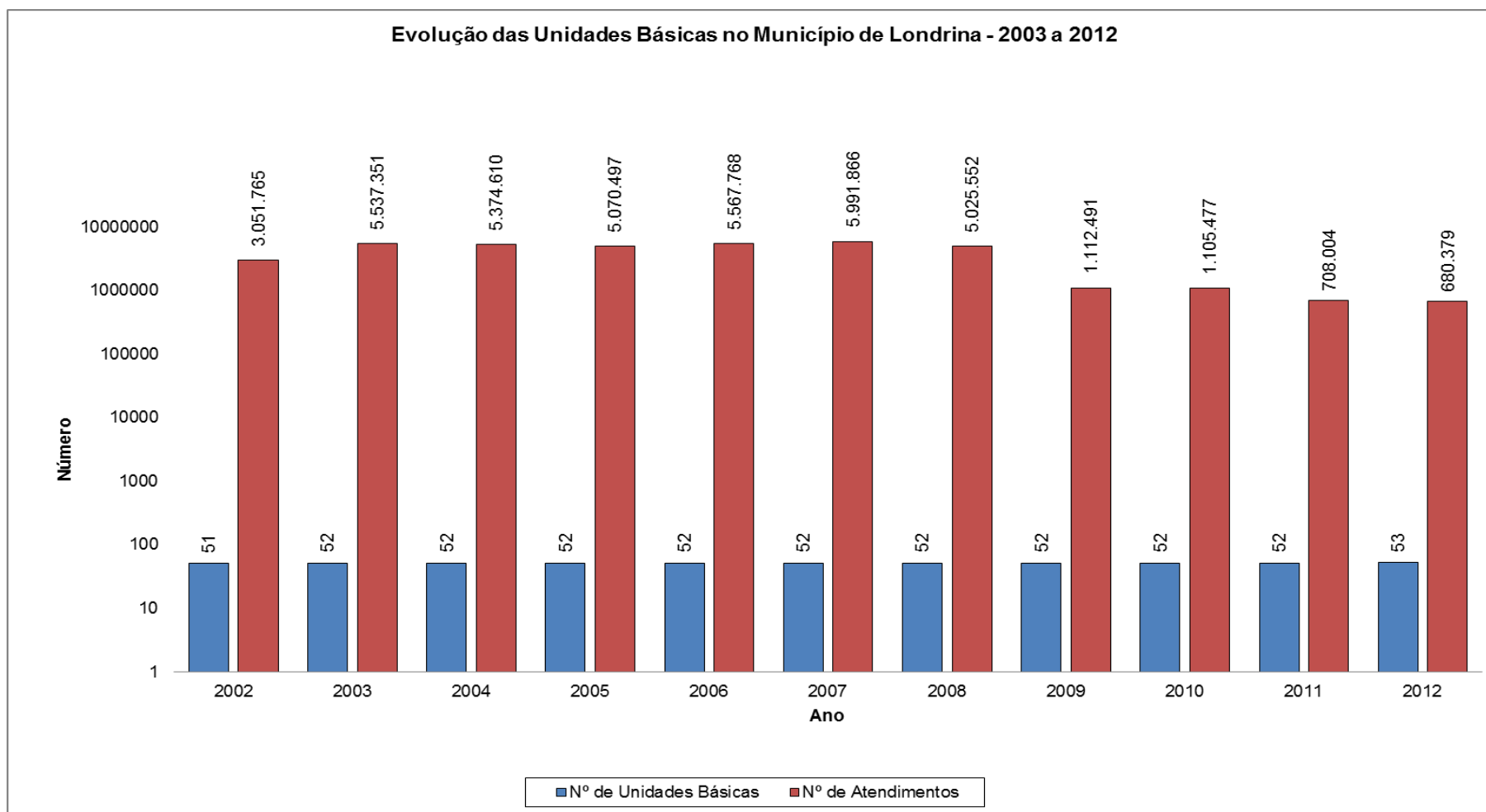

Fonte: PML/Autarquia Municipal De Saúde – AMS.

Organização dos dados: PML/SMPOT/DP/Gerência de Pesquisas e Informações.

Tabela 4.4.3 - Hospitais do Município de Londrina – 2012

Nº	DISCRIMINAÇÃO	ESPECIALIDADE	LEITOS EXISTENTES	
			Total de Leitos	Leitos SUS
1	Hospital Universitário Regional do Norte do Paraná (HURNP) Av. Robert Koch, 60 – Vila Operária – Fone: 3371-2000	Geral	263	263
2	Clínica Psiquiátrica – CPL Av. Universo, 92, – Jd Shangri-lá – Fone: 3327-5858	Psiquiatria	240	200
3	Santa Casa R: Espírito Santo, 523 – Centro – Fone: 3373-1500	Geral	200	119
4	Hospital Evangélico de Londrina (HEL) Av. Bandeirantes, 618 – Jardim Londrilar – Fone: 3378-1000	Geral	180	105
5	Instituto do Câncer de Londrina (ICL) R. Lucilla Ballalai, 212 – Jardim Petrópolis - F: 3379-2600	Oncologia	115	92
6	Hospital Dr. Eulalino I. Andrade (Zona Sul) R. das Orquídeas, 75 – Parque Ouro Branco - F: 3341-8206	Geral	117	117
7	Hospital Dr. Anísio Figueiredo (Zona Norte) R. da Cegonha, 200 – C. H. Violin – Fone: 3326-4660	Geral	105	105
8	Hospital do Coração R. Paes Leme, 1 351 – Jardim Ipiranga – Fone: 3315-2000	Cardiologia	100	0
9	Clínica Psiquiátrica Comunitária Villa Normanda S/C Ltda R. Castro Alves, 747 – Jardim Shangri-Lá A - F: 3327-1460	Psiquiatria	65	65
10	Hospital Mater Dei R. Senador Souza Naves, 1 681 – Centro – Fone: 3373-1300	Geral	70	0
11	Maternidade Municipal R. Jacob Bartolomeu Minatti, 350, Centro Fone: 3339-8090	Obstetrícia	50	50
12	Clínica das Palmeiras R. Das Açucenas, 700 – Jd Colina Verde – Fone: 3328-8484	Psiquiatria	40	0
13	MAXWELL – Hospital Dia de Londrina R. Piauí, 1 104 – Centro	Psiquiatria	40	30
14	Hospital Araucária de Londrina R Campo Grande, 201 Fone: 3371-2500	Geral	38	0
15	Hospital Otorrinolaringológico de Londrina Rua Martin Luther King, 635 Jd Lago Parque – Fone: 3324-1212	Otorrinolaringologia	25	0
16	Hospital Mafalda Kallas Ltda Av. Bandeirantes, 1 200 - Jardim Londrilar - Fone: 3322-3982	Cirurgia Plástica	06	0
17	Gastroclínica Rua Martin Luther King 740 – Jd. Ipiranga Fone 3334-0055	Geral	04	0
18	Hospital da Mulher S/C LTDA Rua Mato Grosso, 1 114 – Centro – Fone: 3324-3838	Geral	32	0
19	Hospital de Olhos de Londrina – HOFTALON R. Senador Souza Naves, 648 – Centro – Fone: 3356-6000	Oftalmologia	09	06
20	Hospital Ortopédico de Londrina Ltda Av. Duque de Caxias, 2 575 – Centro – F: 3323-7144	Ortopedia	17	06
21	Hospital de Otorrinolaringológico de Londrina S/C Ltda R. Senador Souza Naves, 1 110 – Centro – F: 3323-8140	Otorrinolaringologia	10	0
22	Urolit Av. Bandeirantes, 460 – VI Ipiranga – Fone: 3377-1800	Urologia	08	0
23	Clínica Francisco José Coser Hospital-dia R Senador Souza Naves 2199 Fone: 3342-2932	Otorrinolaringologia	02	0
24	Instituto da Visão Rua Senador Souza Naves, 751 – Jd Londrilar – Fone: 3322-2044	Oftalmologia	06	0
25	Clínica Cirurgia Plástica Dolores R. Prof. Julio Estrela Moreira, 220 – Lago Parque – Fone: 3342-2247	Cirurgia Plástica	03	0
26	Clinica Drovandi Av. Santos Dumont, 840 – Bro Novo Aeroporto – Fone: 3337-2666	Cirurgia Plástica	04	0
<b>Total</b>			<b>1 749</b>	<b>1 158</b>

Fonte: MS/CNES/PML/Autarquia Municipal de Saúde – AMS/DACA.

Organização dos dados: PML/SMPOT/DP/Gerência de Pesquisas e Informações.

PERFIL DO MUNICÍPIO DE LONDRINA – 2013 (Ano-Base 2012)

Tabela 4.4.4 – Serviços Odontológicos Infanto-Juvenil e CEO do Município de Londrina – 2012

Nº	NOME E ENDEREÇO	REGIÃO/ ANO DE IMPLANTAÇÃO	NÚMERO DE PROFISSIONAIS			NÚMERO DE					FAIXA ETÁRIA ATENDIDA	HORÁRIO DE ATENDIMENTO
			Odontól.	TSB <sup>(1)</sup>	ASB <sup>(2)</sup>	Atend.	Procedimentos			Tratamento Completo <sup>(8)</sup>		
							Clínicos	Coletivos	Palestras			
1	CAIC Dolly JessTorresin Rod. João Alves da Rocha Loures, 3 655	Sul/2001	1	0	1	702	2 656	803	40	181	0 a 21 anos gestantes	7h30-13h30
2	CENTRO SOCIAL URBANO Rua Atílio Scudeler, 283	Centro/1979	2	1	3	2 392	2 395	652	32	1 151	0 a 21 anos e gestantes	7h00-19h00
3	CIDI (3) Rua Alameda Manoel Ribas, 1	Centro/2001	3	0	2	913	980	0	0	180	Todas	7h00-13h00
4	C. H. ANÍBAL S. CABRAL (CAFEZAL) Av. Pres. Abraham Lincoln, 65	Sul/1990	1	3	5	833	2 015	1 057	52	381	0 a 21 anos e gestantes	7h00-19h00
5	C. H. AQUILES STENGHEL GUIMARÃES Rua Vergílio Perin, 789	Norte/1993	1	1	4	1 554	3 969	1 518	75	970	0 a 21 anos e gestantes	7h00-19h00
6	C. H. ARMINDO GUAZZI Av. São João, 4 321	Leste/1999	1	1	4	1 115	2 124	0	0	621	0 a 21 anos e gestantes	7h00-19h00
7	C. H. AVELINO A. VIEIRA (PANISSA) Rua Valquiria Vaz, 125	Oeste/1989	1	1	2	2 001	5 494	0	0	1 135	0 a 21 anos e gestantes	7h00-19h00
8	C. H. CHEFE NEWTON GUIMARÃES Rua Café Bourbon, s/nº	Norte/2003	1	1	2	981	2 453	0	0	400	0 a 21 anos e gestantes	7h00-19h00
9	C. H. ERNANI MOURA LIMA Rua Gerônimo Máximo, 30	Leste/1992	1	0	3	1 363	5 227	0	0	913	0 a 21 anos e gestantes	7h00-19h00
10	C. H. JOÃO PAZ Rua José G. Rodrigues, 90	Norte/1987	2	1	3	2 538	9 598	970	148	2 317	0 a 21 anos e gestantes	7h00-19h00
11	C. H. LINDÓIA Av. das Maritacas, 1 800	Leste/1992	2	1	3	2 538	7 924	2 868	0	1 576	0 a 21 anos e gestantes	7h00-19h00
12	C. H. MARIA CECÍLIA Rua Eugênio Gayon, 835	Norte/1992	3	1	2	553	1 145	0	15	228	0 a 21 anos e gestantes	7h00-19h00
13	C. H. MILTON GAVETTI Rua Alberto Preto, 75	Norte/1996	2	2	3	2 112	6 295	334	0	1 898	0 a 21 anos e gestantes	7h00-19h00
14	C. H. PARIGOT DE SOUZA Rua Claudeth de Souza, 1.259	Norte/1990	2	2	2	1 512	2 394	0	90	968	0 a 21 anos e gestantes	7h00-19h00
15	C. H. RUY VIRMOND CARNASCIALLI Rua da Esperança, 98	Norte/1990	2	1	3	1 981	5 359	1 814	8	756	0 a 21 anos e gestantes	7h00-19h00

continua

PERFIL DO MUNICÍPIO DE LONDRINA – 2013 (Ano-Base 2012)

Tabela 4.4.4 – Serviços Odontológicos Infanto-Juvenil e CEO do Município de Londrina – 2012

continuação												
Nº	NOME E ENDEREÇO	REGIÃO/ ANO DE IMPLANTAÇÃO	NÚMERO DE PROFISSIONAIS			Atend .	NÚMERO DE			Tratamento Completo <sup>(9)</sup>	FAIXA ETÁRIA ATENDIDA	HORÁRIO DE ATENDIMENTO
			Odontól.	TSB <sup>(1)</sup>	ASB <sup>(2)</sup>		Procedimentos					
							Clínicos	Coletivos	Palestras			
16	C. H. VIVI XAVIER Rua Maysa, 411	Norte/1995	2	1	4	1 573	4 736	160	15	1 025	0 a 21 anos e gestantes	7h00-19h00
17	DISTRITO DE IRERÊ – C.E.I. São José Rua Antonio Calheiros, s/n. <sup>o</sup>	Rural/1988	1	0	1	878	2 593	304	0	398	0 a 21 anos e gestantes	7h00-13h00
18	DISTRITO DE LERROVILLE Rua Pres. Castelo Branco, 181	Rural/1990										
19	DISTRITO DE MARAVILHA Av. Brasil, 40	Rural/1994	1	0	1	695	2 319	0	29	285	0 a 21 anos e gestantes	7h00-13h00
20	DISTRITO DE PAIQUERÊ Rua Vitorio Libardi, 271	Rural/1991	1	1	1	1 298	3 487	585	0	0	0 a 21 anos e gestantes	7h00-13h00
21	DISTRITO DE SÃO LUIZ Rua Gen Osório, 296	Rural/2002	1	0	0	345	1 002	589	29	147	0 a 21 anos e gestantes	7h00-13h00
22	DISTRITO DE WARTA Rua Londrina, 570	Rural/1993	1	0	1	863	2 910	219	10	190	0 a 21 anos e gestantes	7h00-13h00
23	EPESMEL <sup>(4)</sup> Rua Angelina R. Vezozzo, 85	Leste/1977	1	0	1	680	3 644	0	0	136	0 a 21 anos e gestantes	7h00-13h00
24	IMAGAWA /CABO FRIO Rua Cacilda Nasralla Neme, 599	Norte/2005	1	1	2	553	6 523	132	6	303	0 a 21 anos e gestantes	7h00-19h00
25	JARDIM BANDEIRANTES Rua Serra da Graciosa, 700	Oeste/1990	2	2	2	51	1 324	173	8	38	0 a 21 anos e gestantes	7h00-19h00
26	JARDIM DO SOL Rua Via Láctea, 877	Oeste/2005	2	2	3	1 964	4 684	480	0	1 049	0 a 21 anos e gestantes	7h00-19h00
27	JARDIM ITAPOÃ Rua Benedito José Theodoro, 259	Sul/1998	3	1	3	1 320	7 725	858	44	1 507	0 a 21 anos e gestantes	7h00-19h00
28	JARDIM LEONOR Rua Aroeira, 284	Oeste/1990	2	3	3	1 537	8 428	682	34	1 401	0 a 21 anos e gestantes	7h00-19h00
29	JARDIM MARABÁ Rua das Goiabeiras, 385	Leste/1990	3	2	4	2 480	9 782	1 733	86	2 058	0 a 21 anos e gestantes	7h00-19h00
30	JARDIM PIZA/ROSEIRA Rua Veneza, 546	Sul/1996	1	3	4	3 473	4 584	0	0	1 181	0 a 21 anos e gestantes	7h00-19h00
31	JARDIM SANTIAGO Rua Figueira, 1 330	Oeste/1990	2	1	5	2 688	9 540	0	0	1 535	0 a 21 anos e gestantes	7h00-19h00

continuação

continua

Tabela 4.4.4 – Serviços Odontológicos Infanto-Juvenil e CEO do Município de Londrina – 2012

continuação												
Nº	NOME E ENDEREÇO	REGIÃO/ ANO DE IMPLANTAÇÃO	NÚMERO DE PROFISSIONAIS			Atend.	NÚMERO DE				FAIXA ETÁRIA ATENDIDA	HORÁRIO DE ATENDIMENTO
			Odontól.	TSB <sup>(1)</sup>	ASB <sup>(2)</sup>		Procedimentos			Tratamento Completo <sup>(7)</sup>		
							Clínicos	Coletivos	Palestras			
32	JARDIM TÓKIO Rua Juhei Muramoto, 24	Oeste/1987	1	1	2	827	3 024	0	0	414	0 a 21 anos e gestantes	7h00-19h00
33	JARDIM UNIÃO DA VITÓRIA Rua 19 de abril, 95	Sul/1995	1	2	1	718	1 329	426	21	96	0 a 21 anos e gestantes	7h00-19h00
34	LAR ANÁLIA FRANCO Av. Anália Franco, 33 Cervejaria	Leste/1978	1	0	1	409	904	0	0	399	0 a 21 anos e gestantes	7h00-13h00
35	MATERNIDADE (GRUPO PREVENÇÃO) <sup>1</sup> Rua Santa Catarina, 584	Centro/2002	0	1	0	0	0	4 087	204	0	0 a 21 anos e gestantes	7h00-13h00
36	NOVO AMPARO Rua Prof. Newton R. Menezes, 55	Leste/2005	2	1	2	2 024	5 905	218	10	511	0 a 21 anos e gestantes	7h00-19h00
37	PARQUE ALVORADA Rua Poços de Caldas, 85	Oeste/1992	1	2	6	1 303	4 909	823	41	1 807	0 a 21 anos e gestantes	7h00-19h00
38	PARQUE DAS INDÚSTRIAS (PIND) Rua Firmino Lemes Oliveira, 424	Sul/1990	1	1	5	3 097	8 048	257	0	1 816	0 a 21 anos e gestantes	7h00-19h00
39	PARQUE OURO BRANCO Rua Flor dos Alpes, 570	Sul/1980	3	1	5	857	1 366	0	0	539	0 a 21 anos e gestantes	7h00-19h00
40	RESERVA INDÍGENA DO APUCARANINHA	Rural/1994										
41	VILA CASONI Av. 10 de Dezembro, 580	Centro/1992	3	2	2	2 170	8 550	1 546	77	1 689	0 a 21 anos e gestantes	7h00-19h00
42	CEO (CENTRO ESPECIALIDADES ODONTOLÓGICAS) <sup>(5)</sup> Av. Duque de Caxias, 3 970	Centro/2004	10	3	14	6 709	14 603	0	0	0	Todas	7h00-19h00
	Total Infanto-Juvenil e CEO		72	47	115	61 600	181 947	23 288	1 074	32 199		

continuação

continua

Tabela 4.4.4 – Serviços Odontológicos PSF do Município de Londrina – 2012

continuação

Nº	NOME E ENDEREÇO	REGIÃO/ ANO DE IMPLANTAÇÃO <sup>(3)</sup>	NÚMERO DE PROFISSIONAIS			Atend	NÚMERO DE FAIXA			Tratamento Completo <sup>(8)</sup>	ETÁRIA ATENDIDA	HORÁRIO DE ATENDIMENTO
			Odontól.	TSB <sup>(1)</sup>	ASB <sup>(2)</sup>		Procedimentos					
							Clínicos	Coletivos	Palestras			
1	CENTRAL Rua São Paulo, 712	PSF <sup>(6)</sup>	2	1	2	2 605	2 162	640	32	336	Todas	7h00-11h00 12h00-16h00
2	C. H. AQUILES STENGHEL GUIMARÃES Rua Vergílio Perin, 789	PSF/2003	1	0	1	1 660	4 510	155	7	301	Todas	7h00-11h00 12h00-16h00
3	C. H. ARMINDO GUAZZI Av. São João, 4 321	Leste/1999	1	0	1	1 426	1 796	537	23	579	Todas	7h00-11h00 12h00-16h00
4	C. H. AVELINO A. VIEIRA (PANISSA) Rua Valquiria Vaz, 125	PSF/2003	1	0	1	2 242	2 739	0	0	1 055	Todas	7h00-11h00 12h00-16h00
5	C. H. CHEFE NEWTON GUIMARÃES Rua Café Bourbon, s/nº	Norte/2003 (PSF)	1	0	1	1 463	4 070	0	0	463	Todas	7h00-11h00 12h00-16h00
6	C. H. MARIA CECÍLIA Rua Eugênio Gayon, 835	Norte/1992	1	0	1	1 587	3 888	0	0	567	Todas	7h00-11h00 12h00-16h00
7	DISTRITO DE GUARAVERA Av. São João	Rural/2004 (PSF)	2	0	1	524	639	0	0	0	Todas	7h00-11h00 12h00-16h00
8	DISTRITO DE LERROVILLE Rua Pres. Castelo Branco, 181	Rural/1990 PSF	1	0	1	2 101	5 554	0	0	314	Todas	7h00-11h00 12h00-16h00
9	DISTRITO DE SÃO LUIZ Rua Gen Osório, 296	Rural/2002	1	0	1	1 540	3 488	697	35	201	Todas	7h00-11h00 12h00-16h00
10	IMAGAWA /CABO FRIO Rua Cacilda Nasralla Neme, 599	Norte/2005 (PSF)	1	0	1	2 091	3 035	0	5	1 573	Todas	7h00-11h00 12h00-16h00
11	ITAPOÃ Rua Benedito José Teodoro, 259	Sul/ 2007 PSF	2	0	1	1 592	2 937	0	0	202	Todas	7h00-11h00 12h00-16h00
12	JARDIM ELDORADO Rua Pitágoras, 188	Leste/2003 (PSF)	1	0	1	878	936	659	32	117	Todas	7h00-11h00 12h00-16h00
13	JARDIM TÓKIO Rua Juhei Muramoto, 24	Oeste/2003 (PSF)	1	0	1	1 383	2 843	139	6	739	Todas	7h00-11h00 12h00-16h00
14	JARDIM UNIÃO DA VITÓRIA Rua 19 de abril, 95	Sul/2003 (PSF)	1	0	1	2 077	4 376	363	15	776	Todas	7h00-11h00 12h00-16h00

continua



Tabela 4.4.4 – Serviços Odontológicos PSF do Município de Londrina – 2012

conclusão

Nº	NOME E ENDEREÇO	REGIÃO/ ANO DE IMPLANTAÇÃO (3)	NÚMERO DE PROFISSIONAIS			Atend.	NÚMERO DE FAIXA			Tratamento Completo (8)	FAIXA ETÁRIA ATENDIDA	HORÁRIO DE ATENDIMENTO
			Odontól.	TSB (1)	ASB (2)		Procedimentos					
							Clínicos	Coletivos	Palestras			
15	JARDIM IDEAL /VILA RICARDO Rua Ametista, 419	Leste/2005 (PSF)	-	-	-	-	-	-	-	-	-	-
16	JARDIM DO SOL Rua Via Láctea, 877	Oeste/2005 (PSF)	-	-	-	-	-	-	-	-	-	-
17	NOVO AMPARO Rua Pref.Newton Menezes, 55	Leste/2005 (PSF)	-	-	-	-	-	-	-	-	-	-
18	VILA NOVA Rua Mem de Sá, 95	Centro/2004	2	0	1	1 185	3 428	0	0	395	Todas	7h00-11h00 12h00-16h00
	Total		19	1	16	24 354	46 401	3 190	155	7 618		

Fonte: PML/Autarquia Municipal de Saúde – AMS.

<sup>(1)</sup> TSB: Técnico de Saúde Bucal.

<sup>(2)</sup> ASB: Auxiliar de Saúde Bucal.

<sup>(3)</sup> CIDI = Centro Integrado de Doenças Infectocontagiosas. Presta atendimento odontológico a portadores do vírus HIV e doentes de AIDS.

<sup>(4)</sup> EPESMEL = Escola Profissional e Social do Menor de Londrina.

<sup>(5)</sup> A quantidade representada no total de procedimento completo no CEO refere-se ao tratamento de Prótese.

<sup>(6)</sup> PSF = Programa Saúde Familiar.

<sup>(7)</sup> Tratamento Completo: tratamento concluído.

<sup>(8)</sup> Tratamento Completo = atendimento longo de prevenção, de 0 até 14 anos e gestantes.

Organização dos dados: PML/SMPOT/DP/Gerência de Pesquisas e Informações.

Gráfico 4.4.5 – Serviços Odontológicos no Município de Londrina 2001 a 2012

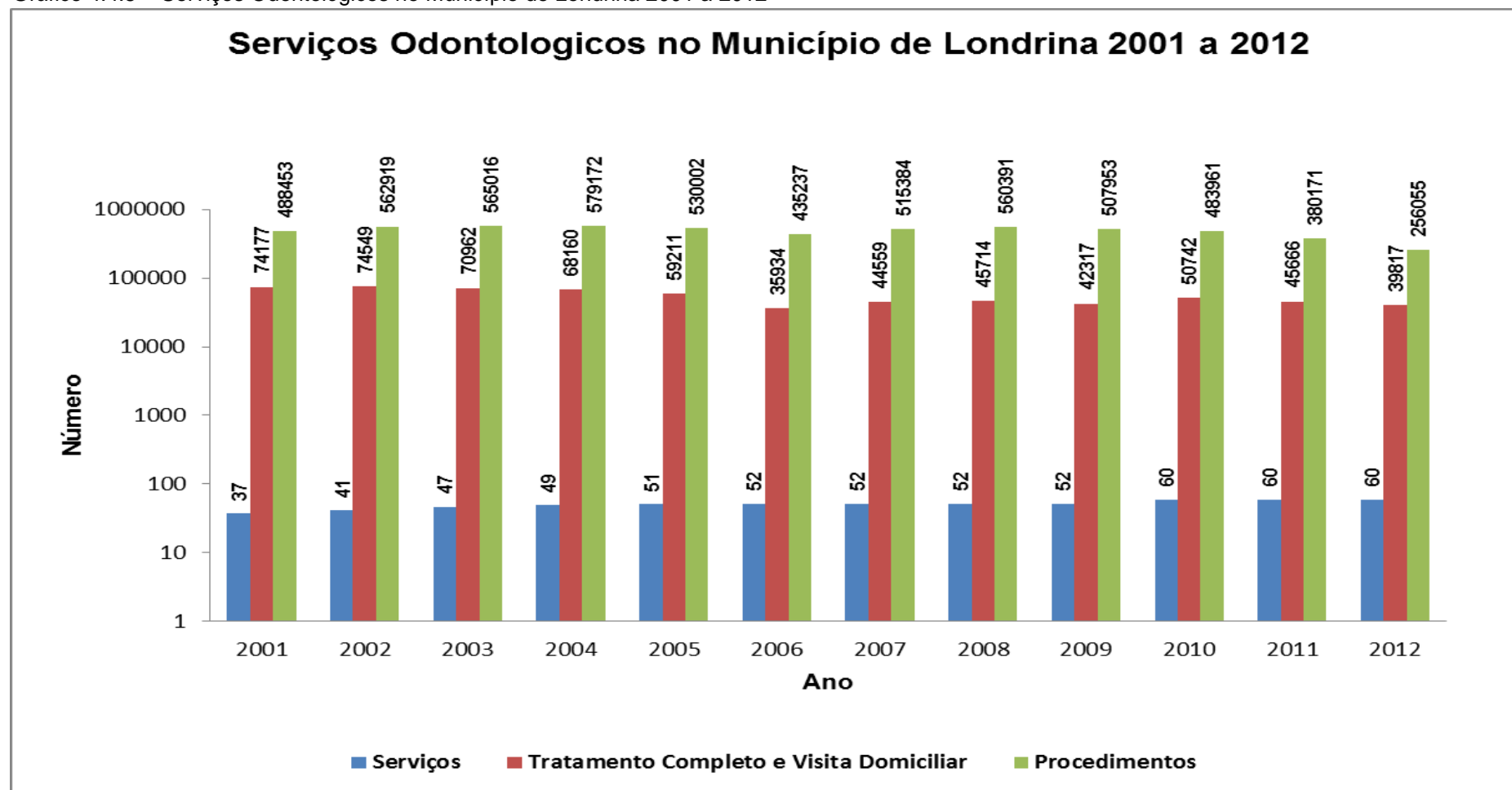

Fonte: PML/Autarquia Municipal de Saúde – AMS.

Organização dos dados: PML/SMPOT/DP/Gerência de Pesquisas e Informações.

Tabela 4.4.6 – Distribuição de Doenças de Notificação Obrigatória no Município de Londrina – 1997 a 2012

ANO	1º	2º	3º	4º
1997	Diarreia	Conjuntivite	Exp. Animal	Varicela
1998	Diarréia Aguda	Conjuntivite Viral (Purulenta)	Exp. Animal	Varicela
1999	Diarréia Aguda	Conjuntivite Viral (Purulenta)	Varicela	Doenças Sexualmente Transmissíveis (exclui AIDS)
2000	Diarréia Aguda	Conjuntivite Viral (Purulenta)	Varicela	Doenças Sexualmente Transmissíveis (exclui AIDS)
2001	Diarréia Aguda	Conjuntivite Viral (Purulenta)	Varicela	Herpes Zoster
2002	Diarréia Aguda	Varicela	Herpes Zoster	Herpes Labial
2003	Diarréia Aguda	Conjuntivite Viral	Varicela	Doenças Sexualmente Transmissíveis (exclui AIDS)
2004	Atendimento Antirrábico Humano	Dengue	Doenças Sexualmente Transmissíveis (exclui AIDS)	Meningites
2005	Diarréia Aguda Infecciosa	Conjuntivite Viral	Varicela	Intoxicação Alimentar
2006	Dengue	Hepatite Viral	Meningite	Tuberculose
2007	Dengue	Meningite	Hepatite Viral	Tuberculose
2008	Dengue	Hepatite Viral	Meningite	Tuberculose
2009	Dengue	Intoxicações exógenas	Hepatite Viral	Tuberculose
2010	Dengue	Hepatite Viral	Tuberculose	Meningite
2011	Dengue	Agressão Animal	Intoxicações Exógenas	Hepatites Virais
2012	Dengue	Agressão Animal	Violência doméstica, sexual e/ou outras violências	Intoxicações Exógenas

Fonte: Sistema de Informações de Agravos de Notificação – SINAN do Ministério da Saúde / PML, Autarquia Municipal de Saúde – AMS.

Organização dos dados: PML/SMPOT/DP/Gerência de Pesquisas e Informações.

PERFIL DO MUNICÍPIO DE LONDRINA – 2013 (Ano-Base 2012)

Tabela 4.4.7 - Outras Unidades de Saúde Municipal – 2012

OUTRAS UNIDADES DE SAÚDE	ENDEREÇO	REGIÃO / ANO DE IMPLANTAÇÃO	Nº MÉDICOS	Nº ENFERMEIROS	Nº PSICÓLOGOS	DEMAIS PROF <sup>(3)</sup>	Nº ATENDIMENTOS	HORÁRIO ATENDIMENTO
Centro de Atenção Psicossocial – AD - “Espaço Vida”	R. Otaviano Felix, 65 Fone: 3379-0877/3379-0785	SUL / 2001(1)	1	2	5	16	1 319 usuários / 8 911 procedimentos	7:30 -18:00
Centro de Atenção Psicossocial – CONVIVER	R. Alba B. Clivati,186 Fone: 3347-8758	NORTE / 1996	2	3	5	32	3 922 usuários / 21 553 procedimentos	24 horas diárias
Pronto Socorro Psiquiátrico / Ambulatório Saúde Mental*	Rua Alba Bertoletti Clivati, 186- Fone: 3378-0121	NORTE / 1996	5	2	3	6	PS 19 792 / AMB 2 558	24 horas diárias
Centro de Atenção Psicossocial – Infantil	R.Joá,46 Fone: 3379-0739 / 3379-0740	CENTRO / 1994	1	1	4	10	3 828 usuários / 14 801 procedimentos	7:30 - 18:00
CENTROLAB Laboratório Municipal	Av. Duque Caxias, 3877 Fone: 3323-9073	CENTRO / 1999	0	0	0	52	652 731 exames	07:00 às 23:00
Centro de Especialidades Odontológicas- CEO	Av. Duque de Caxias, 3870	CENTRO / 2004	11 <sup>4</sup>	0	0	23	6 146	7:00 - 18:00
Centro de Referência Dr. Bruno Piancastelli Filho	Alameda Manoel Ribas, 1	CENTRO / 1992	7	5	2	30	8 229 Atendimentos multiprofissionais / 18 984 atend.multiprof.	7:00 - 18:00
Farmácia Municipal	Rua Santa Catarina, 584	CENTRO / 2002	0	0	0	7	66 000	8:00 - 16:00
Gerência de Internação Domiciliar – SID	Av. Duque Caxias, 3877	CENTRO / 1996	3	1	2	24	1 325 usuários/ 14 455 visitas	07:00 às 23:00
Maternidade Municipal Lucilla Ballalai	Av. Jacob B.Minati, 350 Fone: 3339-8090	CENTRO / 1992	35	12	0	114	3 415 usuários/ 9 261 procedimentos	24 horas diárias
Pronto Atendimento Municipal “Dr. José A. Queiroz” e Pronto Atendimento Infantil “Dr. Marcos Fraga”	R Benjamin Constant, 500 Fone: 3336-0202	CENTRO / 2004	39	10	0	86	187 435 usuários/ 504 968 procedim.	24 horas diárias
SAMU (Centro de Regulação Urgências)	R Dib Libos, 80 Fone: 192 Adm: 3379-0785	CENTRO / 2004	32	12	0	88	48 372 usuários 32 499 transportes	24 horas diárias
SIATE (2)	R. Jaguaribe,473 Fone: 193	CENTRO / 1996	27	03	0	12		24 horas diárias
Policlínica Municipal “Ana Ito”	Av. Pres. Castelo Branco, 540 Fone: 3338-3940	CENTRO / 2004	12	3	1	14	18 925 consultas agendadas / 7 175 ECG multiprof.	07:00 - 19:00
UNIMOS-Unid. Móvel de Saúde	Presta atend.em diversos locais	2as e 6as = S. Fco; 3as = Heimtal; 4as = S. Jorge; e, 5as = Esp. Stº.	04	01	0	02	27 529 (Enf=12 997; Aux Enf=12 147; Médicos=2 385)	07:00 - 11:15h nos locais do atendimento.

Fonte: PML/Autarquia Municipal de Saúde – AMS.

<sup>(1)</sup> A implantação do CAPS AD ocorreu em agosto de 2005, anterior a isto, era Comunidade Terapêutica – Espaço Vida. <sup>(2)</sup> Os servidores discriminados são da Autarquia Municipal de Saúde. O restante da equipe é composta por servidores da Secretaria de Segurança Pública. <sup>(3)</sup> Constan nas relações, os funcionários com outros vínculos como serviços terceirizados (SAMU, Policlínica, Cismepar, Iscal e empresas de serviços gerais e segurança) que atuam nesses serviços. O ambulatório de Saúde Mental e o Pronto Socorro funcionam no mesmo endereço do CAPS CONVIVER. <sup>(4)</sup> Esse número especifica profissionais dentistas.

Organização dos dados: PML/SMPOT/DP/Gerência de Pesquisas e Informações.

Tabela 4.4.8 – Hospitalizações pelo SUS, segundo Grupos de Idade e Capítulo da CID-10 em Londrina – 2012

CAUSAS DE INTERNAÇÕES	HOSPITALIZAÇÕES PELO SUS								
	Grupos de Idade (anos)								Total
	1 a 4	5 a 14	15 a 24	25 a 34	35 a 44	45 a 54	55 a 64	65 e mais	
Algumas Doenças Infecciosas e Parasitárias	90	77	82	113	166	181	212	483	1 495
Neoplasias (Tumores)	44	78	71	124	344	544	561	828	2 607
Doenças Sangue e Transt. Imunitário	15	27	18	18	25	25	43	92	269
Doenças Endócrinas Nutricionais e Metabólicas	34	25	45	58	88	110	128	175	674
Transtornos Mentais e Comportamentais	0	1	250	715	796	779	359	63	2 964
Doenças do Sistema Nervoso	40	40	73	105	114	147	174	302	1 049
Doenças do Olho e Anexos	3	12	24	19	12	21	40	71	209
Doenças do Ouvido e da Apófise Mastóide	5	16	6	2	10	3	0	2	46
Doenças do Aparelho Circulatório	10	18	77	193	355	730	1 076	1 743	4 216
Doenças do Aparelho Respiratório	723	465	180	184	170	248	342	1 220	4 052
Doenças Aparelho Digestivo	82	202	283	405	496	594	603	852	3 582
Doenças da Pele e do Tecido Subcutâneo	77	78	93	110	109	116	124	229	957
Doenças Sist. Osteomuscular e Tec. Conjuntivo	17	53	120	170	174	213	188	233	1 170
Doenças do Aparelho Geniturinário	145	165	228	326	386	390	301	664	2 691
Gravidez Parto e Puerpério	0	47	2 299	1 590	418	9	1	0	4 364
Algumas Afec. Originadas no período Perinatal	0	0	3	4	1	0	0	2	554

continua

Tabela 4.4.8 – Hospitalizações pelo SUS, segundo Grupos de Idade e Capítulo da CID-10 em Londrina – 2012

conclusão

CAUSAS DE INTERNAÇÕES	HOSPITALIZAÇÕES PELO SUS								
	Grupos de Idade (anos)								
	1 a 4	5 a 14	15 a 24	25 a 34	35 a 44	45 a 54	55 a 64	65 e mais	Total
Malf. Cong. Deformidades e Anomalias Cromossômicas	40	82	56	29	16	11	7	7	281
Sint. Sinais e Achad. Anorm. ex. Clín. e Laboratórios	11	14	40	29	43	62	51	77	335
Lesões Enven. e algo outra Conseq. Causas Externas	73	226	715	564	492	481	306	492	3 358
Causas Externas de Morbidade e Mortalidade	0	0	3	2	1	0	1	0	7
Contatos com serviços de saúde	8	20	64	289	169	68	85	120	825
<b>Total por Grupo Etário</b>	<b>1 417</b>	<b>1 646</b>	<b>4 730</b>	<b>5 049</b>	<b>4 385</b>	<b>4 732</b>	<b>4 602</b>	<b>7 655</b>	<b>35 705</b>

Fonte: MS / DATASUS.

Organização dos dados: PML/SMPOT/DP/Gerência de Pesquisas e Informações.

Tabela 4.4.9 – Hospitalizações pelo SUS, segundo Número de Internações, Valor Médio por Internamento, Média de Permanência e Taxa de Mortalidade, segundo Causas Externas – 2012

CAUSAS EXTERNAS		HOSPITALIZAÇÕES PELO SUS			
Grande Grupo de Causas	Grupo de Causas	Número de Internações	Valor Médio Internamento (R\$)	Média de Permanência (dia)	Taxa de Mortalidade (%)
Acidentes de Transporte	Pedestre Traumatizado acid. transporte	319	2 354,70	7,7	5,64
	Ciclista traumat acid transporte	42	1 555,81	5,8	2,38
	Motociclista traumatizado acid transporte	535	1 318,87	6,0	3,18
	Ocup. triciclo motor traumatizado acid. transp.	1	5 499,36	13,0	-
	Ocup. automóvel traumatiz. acid. transporte	69	2 077,12	6,3	1,45
	Ocup. Caminhonete traumat. acid transporte	3	2 078,29	3,3	33,33
	Ocup. Veíc transp pesado traumat acid trans	3	5 454,37	7,3	-
	Outros acid. Transporte terrestre	10	2 037,57	4,4	10,00
	Acidentes de transporte por água	1	2 205,77	8,0	-
	Outros acid. transporte e os não especific.	4	722,06	4,5	-
	Subtotal	987	1 741,62	6,5	3,95
Outras Causas Externas de Lesões Accident.	Quedas	1 360	974,35	4,5	2,35
	Exposição a forças mecânicas inanimadas	122	940,44	3,8	2,46
	Exposição a forças mecânicas animadas	49	1 836,67	7,9	8,16
	Afogamento e submersão acidentais	1	154,44	2,0	-
	Outros riscos acidentais à respiração	7	310,48	2,9	-
	Expos cor. Eletr, rad, temper. pressao extrem.	22	2 179,95	3,9	4,55
	Exposição à fumaça, ao fogo e às chamas	37	4 432,20	7,8	5,41
	Contato fonte de calor e subst. quentes	60	2 127,91	5,6	-
	Contato animais e plantas venenosos	3	298,99	3,7	-
	Exposição às forças da natureza	1	103,43	1,0	-
	Enven/intox . acid exposição a subst. nocivas	9	175,58	2,7	-
	Excesso de esforços viagens e privações	1	432,14	2,0	-
	Expos. acid. a outr. fatores e não especific.	2	531,81	1,5	-
	Subtotal	1 674	1 120,60	4,6	2,51

continua

Tabela 4.4.9 – Hospitalizações pelo SUS, segundo Número de Internações, Valor Médio por Internamento, Média de Permanência e Taxa de Mortalidade, segundo Causas Externas – 2012

		conclusão			
CAUSAS EXTERNAS		HOSPITALIZAÇÕES PELO SUS			
Grande Grupo de Causas	Grupo de Causas	Número de Internações	Valor Médio Internamento (R\$)	Média de Permanência (dia)	Taxa de Mortalidade (%)
<b>Lesões Autoprovocadas Voluntariamente</b>	Não especificado	38	765,49	3,6	2,63
<b>Agressões</b>	Não especificado	145	2 349,02	6,9	6,21
<b>Eventos cuja a Intenção é Indeterminada</b>	Não especificado	87	985,16	4,1	2,30
<b>Complic. Assistência Médica e Cirúrgica</b>	Ef. Adv. drogas medic. Subst.biológ. fin. Terap.	9	579,81	4,9	11,11
	Acid. ocorr. durante prest. Serv. Médic. Cirurg.	20	259,30	3,7	-
	Incid. Advers. diagn/terapia assoc disp. Méd.	59	2 368,13	5,8	3,39
	Reaç. Anorm. ou compl. tard ou outros proced.	363	1 264,34	6,9	3,03
	Subtotal	451	1 350,52	6,6	3,10
<b>Seqüelas de Causas Externas</b>	Não especificado	6	487,21	7,8	-
<b>Fatores Suplementares Relacionado Outras Causas</b>	Não especificado	4	2 034,44	9,5	-
<b>Causas Externas não Classificadas</b>	Não especificado	4	641,91	7,8	-
<b>Total</b>		<b>3 396</b>	<b>1 376,02</b>	<b>5,5</b>	<b>3,15</b>

Fonte: MS/ DATASUS.

Organização dos dados: PML/SMPOT/DP/Gerência de Pesquisas e Informações.



Tabela 4.4.10 – Hospitalizações pelo SUS, por Número de Internações, Gastos, Valor Médio por Internamento, Média de Permanência e Taxa de Mortalidade, em Londrina e Paraná – 2011 e 2012

MUNICÍPIO / LOCALIDADE	ANO	HOSPITALIZAÇÕES PELO SUS				
		Número de Internações	Gastos (R\$)	Valor médio Internamento (R\$)	Média de Permanência (dia)	Taxa de Mortalidade (%)
Londrina	2011	34 398	44 669 574,71	1 298,61	6,5	5,06
	2012	34 454	44 951 119,30	1 304,67	6,4	5,43
Paraná	2011	763 339	911 290 978,99	1 193,82	5,1	3,62
	2012	764 917	942 367 876,63	1 231,99	5,0	3,59

Fonte: MS/ DATASUS.

Organização dos dados: PML/SMPOT/DP/Gerência de Pesquisas e Informações.

Tabela 4.4.11 – Principais Causas de Morte no Município de Londrina – 2001 a 2012

ANO	1ª CAUSA	2ª CAUSA	3ª CAUSA	4ª CAUSA
2001	Doenças do Aparelho Circulatório	Neoplasias	Causas Externas de Morbidade e Mortalidade	Doenças do Aparelho Respiratório
2002	Doenças do Aparelho Circulatório	Neoplasias	Causas Externas de Morbidade e Mortalidade	Doenças do Aparelho Respiratório
2003	Doenças do Aparelho Circulatório	Neoplasias	Causas Externas de Morbidade e Mortalidade	Doenças do Aparelho Respiratório
2004	Doenças do Aparelho Circulatório	Neoplasias	Causas Externas de Morbidade e Mortalidade	Doenças do Aparelho Respiratório
2005	Doenças do Aparelho Circulatório	Neoplasias	Causas Externas de Morbidade e Mortalidade	Doenças do Aparelho Respiratório
2006	Doenças do Aparelho Circulatório	Neoplasias	Causas externas de Mortalidade	Doenças do Aparelho Respiratório
2007	Doenças do Aparelho Circulatório	Neoplasias	Causas externas de Mortalidade (acidentes de trânsito arma de fogo, etc.)	Doenças do Aparelho Respiratório
2008	Doenças do Aparelho Circulatório	Neoplasias	Causas externas de Mortalidade (acidentes de trânsito arma de fogo, etc.)	Doenças do Aparelho Respiratório
2009	Doenças do Aparelho Circulatório	Neoplasias	Causas externas de Mortalidade (acidentes de trânsito arma de fogo, etc.)	Doenças do Aparelho Respiratório
2010	Doenças do Aparelho Circulatório	Neoplasias (tumores)	Causas externas de Mortalidade (acidentes de trânsito, arma de fogo, etc.)	Doenças do aparelho respiratório
2011	Doenças do Aparelho Circulatório	Neoplasias (tumores)	Causas externas de Mortalidade (acidentes de trânsito, arma de fogo, etc.)	Doenças do aparelho respiratório
2012	Doenças do Aparelho Circulatório	Neoplasias (tumores)	Causas externas de Mortalidade (acidentes de trânsito, arma de fogo, etc.)	Doenças do aparelho respiratório

Fonte: Sistema de Informações sobre Mortalidade (SIM) do Ministério da Saúde / PML, Autarquia Municipal de Saúde – AMS.

Organização dos dados: PML/SMPOT/DP/Gerência de Pesquisas e Informações.

## 4.5 EDUCAÇÃO

Tabela 4.5.1 – Centros Municipais de Educação Infantil (C.M.E.I.) – 2012

Nº	NOME	FAIXA ETÁRIA ATENDIDA	NÚMERO DE ATENDIMENTOS	ENDEREÇO	BAIRRO	FONE
<b>ÁREA URBANA</b>						
01	Carolina Benedita dos Santos	02 a 05	76	Rua José Soares, 22	C. H. Avelino Vieira	3375-0196
02	Durvalina Pereira Oliveira de Assis	01 a 05	121	Rua Cerejeira, 427	Jd. Marabá	3375-0230
03	Francisco Quesada Ortega	02 a 05	75	Rua José Vargas, 250	C. H. José Mauricio Barroso	3375-0192
04	Iracema de Barros Mello	01 a 02	26	Rua Flor de Alpes, 262	Pq. Ouro Branco	3375-0199
05	Kalin Y. Youssef	01 a 05	108	Rua Tanzânia, 315	C. H. Hilda Mandarino	3375-0195
06	Malvina Poppi Pedriali	01 a 05	122	Rua Santa Clara, 125	Vila da Fraternidade	3375-0207
07	Marina Sabóia Nascimento	01 a 05	147	Rod. João Alves da Loures, 655	Jd. Cristal	3375-0191
08	Marízia Carli Loures	01 a 05	91	Rua José Boralli, 325	Jd. Santiago	3375-0197
09	Valéria Veronesi	01 a 06	361	Rua Benjamin Constant, 800	Centro	3375-0204
10	Yolanda Salgado Vieira Lima	02 a 05	98	Rua Nelson Brunelli, 338	C. H. Alexandre Urbanas	3375-0194
11	Lavínia Monteiro de Moraes	02 a 05	87	Rua Eliton Vilela Ramos, 38	Res. Moradias Tibagi	3375-0006
12	Rafaela Kemmer de Moraes	02 a 05	82	Rua Olímpio Teodoro, 83	Pq. Universidade	3375-0055
13	Abdias do Nascimento	02 a 05	84	Rua Santa Rosa, 141	Conjunto Pindorama	3375-0189
<b>Total</b>			<b>1 478</b>			
<b>ÁREA RURAL</b>						
01	Marli M. Agostinho	02 a 05	52	Rua Amapá, 400	Guaravera	3398-3991
02	João Rampazzo	02 a 05	43	R. General Ozório, 372	Distrito de São Luis	3398-9900
<b>Total</b>			<b>95</b>			

Fonte: PML/Secretaria de Educação.

Organização dos dados: PML/SMPOT/DP/Gerência de Pesquisas e Informações.

Tabela 4.5.2 – Centros de Educação Infantil do Município de Londrina Mantidos por Entidades não Governamentais – 2012

N.º	CENTRO DE EDUCAÇÃO INFANTIL	ÓRGÃO MANTENEDOR	FAIXA ETÁRIA ATENDIDA	NÚMERO DE ATENDIMENTOS	ENDEREÇO	BAIRRO	FONE
<b>ÁREA URBANA</b>							
01	ABAC	Ass. Beneficente Amigos da Criança Vila OK	03 a 05	70	Rua Sudão, 273	Pq. Ouro Verde	3348-7282
02	Alaíde Fausto de Souza	Associação Alaíde Fausto de Souza	03 a 05	78	Rua Capiberibe, 63	Vila Nova	3329-1140
03	Alegria	Instituto Esperança	03 a 05	60	Rua Paula Gomes, 23	Vila Marízia	3337-2844
04	AMPAS	Ass. De Mães e Pais do Cj. Aquiles Stenghel	01 a 05	189	Rua Vergilio Perim, 905	C.H. Aquiles Stenghel	3336-6465
05	Ana Proveller	Inst. Adv. Sul Brasileira de Educ e Ass. Social	02 a 05	96	Rua Pelicano, 53	Jardim Paraíso	337-1798
06	Anália Franco	Lar Anália Franco de Londrina	02 a 05	188	Av. Anália Franco, 33	Aeroporto	3325-8060
07	Anita Correia	Associação de Capacitação da Mulher	03 a 05	73	Rua Pedro Martins, 176	C.H. Tito Carneiro Leal	3342-9321
08	Antonieta Trindade	Ass. Metodista de Assistência Social de Londrina	04 e 05	41	Av. Saul Elkind, 1569	C. H.. Vivi Xavier	3357-0712
09	Antonio Augusto Faria	Soc. Beneficente dos Bairros da Amizade	01 a 05	185	Rua Aroeira, 230	Jardim Leonor	3348-3068
10	Aracy Soares Santos	Centro Promoc e Creche Aracy Soares Santos	03 a 05	113	Praça Victório Sinégalia s/n	C. H. Cafezal II	3341-8388
11	Boa Esperança	Ass. da Comunidade dos Sagrados Corações	03 a 05	55	Rua Luís Anelli, 234	Jd. Itapoá	3341-7478
12	Casa do Caminho	C.E.I. Casa do Caminho	01 a 05	104	Av. Paul Harris, 1481	Novo Aeroporto	3325-4037
13	Criança Feliz	Associação Faça Uma Criança Feliz	01 a 05	112	Rua Dr. Juvenal Egger Filho, 261	C. H. Farid Libos	3321-3241
14	Débora Dias	C.E.I. Débora Dias	02 a 05	64	Rua Luiz Gomes da Silva, 163	C. H. João Paz	3326-2773

continua

Tabela 4.5.2 – Centros de Educação Infantil do Município de Londrina Mantidos por Entidades não Governamentais – 2012

continuação

N.º	CENTRO DE EDUCAÇÃO INFANTIL	ÓRGÃO MANTENEDOR	FAIXA ETÁRIA ATENDIDA	NÚMERO DE ATENDIMENTOS	ENDEREÇO	BAIRRO	FONE
<b>ÁREA URBANA</b>							
15	Dom Geraldo Fernandes	Instituto Pio XII	02 a 05	157	Rua Coração de Maria, 90	Jardim Petrópolis	3342-1059
16	Dr Jorge Dib Abussafi	C.E.I. Jorge Dib Abussafe	01 a 05	92	Rua Hikoma Udihara, 78	Jardim San Fernando	3325-2442
17	Emanuel	Núcleo Social Evangélico de Londrina	01 e 02	22	R. Francisco Lirolla Sobrinho, 288	C. H.. Milton Gavetti	3025-4643
18	Espaço Criança	Sociedade Beneficente Nossa Esperança	02 a 05	88	Rua Antônio Eleutério Naves, 156	C. H. Guilherme Pires	3337-5888
19	Estrelinha	Assistência Lar Esperança de Londrina	02 a 05	173	Av. do Café, 100	Aeroporto	3325-7499
20	Gov. José Richa	C.E.I. Governador José Richa	02 a 05	163	Rua Garça Real, 98	C.H. Violin	3339-0021
21	Guiomar Moreira	Serviço de Ação Social da Igreja do Evangelho Quadrangular	02 a 05	78	R.José Martins de Oliveira, 255	C. H. . Mister Thomas	3339-2347
22	Helena Ometto Torres	C.E.I. Helena Ometto Torres	02 a 05	88	Rua Olinto Pedriali, 300	C.H. Jamile Dequech	3341-2775
23	Imaculada Conceição	C.E.I. Imaculada Conceição	01 a 05	146	R. Elson Pedro dos Santos, 205	Jardim União da Vitória IV	3341-4335
24	Iracema H. Campregher	Instituto Matheus Emmanuel de Londrina	02 a 05	122	Rua Adelina Miola Lopes, 339	Santa Fé	3339-1950
25	Irmãs de Betânia	C.E.I. Irmãs de Betânia	03 a 06	79	R. Nossa S <sup>a</sup> das Graças, 295	Vila Nossa Senhora da Paz	3338-5686
26	Jurema Neves Canziani	Associação Pró - Criança	02 a 05	66	R.Dep.Agnaldo Pereira Lima, 50	C. H.Roseira	3341-6762
27	Lindalva Silva Basseto	Associação de Voluntárias Mãe Esperança	02 a 05	61	R.Maria Sinópoli Francovig, 904	C. H. .Semiramis	3334-3840
28	Mãe Rainha	Ass. De Desenv. Educ. Cultural e Científica Integ. de Londrina	03 a 05	84	Rua Ruy Virmond Carnascialli, 904	Jardim. Santa Rita	3328-1932

continua

Tabela 4.5.2 – Centros de Educação Infantil do Município de Londrina Mantidos por Entidades não Governamentais – 2012

continuação

N.º	CENTRO DE EDUCAÇÃO INFANTIL	ÓRGÃO MANTENEDOR	FAIXA ETÁRIA ATENDIDA	NÚMERO DE ATENDIMENTOS	ENDEREÇO	BAIRRO	FONE
<b>ÁREA URBANA</b>							
29	Marabá	Associação Feminina de Assistência à Criança	02 a 05	123	Rua Ananás, 96	Jd. Marabá	3326-2251
30	Maria Cecília	Associação Clube de Mães Maria Cecília	03 a 05	99	Rua Alcides Simão Santiago, 258	Maria Cecília	3337-9081
31	Maria Esther Leite Junqueira	Sociedade Mantenedora de Assistência	03 a 05	113	Rua Mitomu Simamura, 105	Pq. Indústrias	3341-0136
32	Maria Helena Januário I	Ass. “Ano 53” Sociedade Civil Beneficente	03 a 05	48	Avenida. dos Garis, 450	C. H. Chefe Newton	3348-7618
33	Maria Helena Januário II	Ass. “Ano 53” Sociedade Civil Beneficente	02 a 05	137	Rua Aurélio Buarque de Holanda, 1050	C. H. Parigot de Souza III	3348-8588
34	Matilde Vicentini	Associação Internacional de Caridade de Londrina	01 a 05	167	Rua Serra da Canastra, 636	Jardim Bandeirantes	3327-4647
35	Menino Deus	Sociedade Beneficente Menino Deus	01 a 05	171	R Hermegildo Marquesini, s/n	Jardim João Turquino	3328-1033
36	Menino Jesus	C.E.I. Menino Jesus	01 a 05	152	Rua Orlando Silva, 536	Vila Izabel	3321-1987
37	Milton Gaveti	Ass. de Moradores do C. H. Milton Gavetti e Jd. Pacaembu II	03 a 05	63	Rua Luís Vicente A.Gongora, 22	Jardim. Pacaembu II	3334-1740
38	Níssia Rocha Cabral	Centro de Promoção do Menor Nossa Senhora das Graças	02 a 05	150	R Antonio Visitação Lopes Rubio, 18	Cj. H. Anibal Siqueira Cabral	3342-3812
39	Nossa Senhora de Fátima	Associação Educadora Rainha das Missões	03 a 05	140	Rua Mamburê, 151	Jardim Castelo	3325-1349
40	Nossa Senhora do Carmo	Centro Ouro Branco de Assistência ao Menor	03 a 05	94	Rua Flor dos Alpes, 440	Parque Ouro Branco	3341-1450
41	Nova Vida	Ass. Cristã Evangelizadora Beneficente	02 a 05	123	Rua Odete Dias de Sant’Ana, 28	Jardim São Jorge	3327-9618
42	Novo Amparo	C.E.I. Novo Amparo	03 a 05	55	Rua Agenor Pereira da Silva, 290	C.H Novo Amparo	3356-8283

continua

Tabela 4.5.2 – Centros de Educação Infantil do Município de Londrina Mantidos por Entidades não Governamentais – 2012

continuação

N.º	CENTRO DE EDUCAÇÃO INFANTIL	ÓRGÃO MANTENEDOR	FAIXA ETÁRIA ATENDIDA	NÚMERO DE ATENDIMENTOS	ENDEREÇO	BAIRRO	FONE
<b>ÁREA URBANA</b>							
43	Padre Boaventura	Clube de Mães e Voluntários do Cj São Lourenço	01 a 05	125	R Antonio Silveira Santos, 92	C.H. São Lourenço	3341-1677
44	Padre Domingos Rovedatti	Paróquia Nossa Senhora de Fátima	03 a 05	94	Rua Amianto, 45	Jardim Ideal	3337-8516
45	Pequena Casa de Nazaré	Instituto Irmãs da Reparação	04 a 06	49	Rua Ruy Virmond Carnascialli, 426	Jd. Leonor	3338-8188
46	Rev. Jonas Dias Martins	Ass. Feminina Evangélica Benefic. de Londrina	03 a 05	100	Rua Foz do Iguaçu, 245	Jardim Bancários	3327-1187
47	Santa Rita	Província Bras. Da Congr. Das Irmãs Filhas da Caridade de São Vicente de Paulo	03 a 05	119	Avenida São João, 209	Vila Siam II	3322-0319
48	Stª Terezinha do Menino Jesus	Associação Faça uma Criança Sorrir	01 a 05	80	Rua Basílio Zanin, 69	José Giordano	3347-3499
49	Santo Antonio	Obras Assistenciais São Vicente de Paulo de Londrina	01 a 05	192	Av. Madre Leônia Milito, 499	Pq. Guanabara	3339-0392
50	Sebastião Sanches Sarauza	Associação de Mulheres Solidárias do Jd Interlagos	03 a 05	65	Rua Osni Silveira, 77	Jardim Interlagos	3329-5955
51	Silvana Lopes	Clube de Mães do Cj Hab. Vivi Xaver	03 a 05	97	Rua John Lennon, 188	C.H. Vivi Xavier	3338-4228
52	Tia Lana	C.E.I. Tia Lana	03 a 05	79	Rua Rudolph Diesel, 935	Jardim Tóquio	3338-8634
53	Tia Maria Júlia	Serviço de Obras Sociais de Londrina	03 a 05	63	Rua Jaguaribe, 350	Vila Nova	3029-1086
54	Victória Mazetti Dinardi	Casa do Bom Samaritano - Inst. de Promoção Social de Londrina	01 a 05	85	Rua Brasília Machado, 153	Vila Marízia	3334-1537
55	Haydee Colli Monteiro	Ass. das Senhoras Rotarianas de Londrina	01 a 03	40	Rua Plutão, 245	Jardim do Sol	3338-9038
56	Pr Samuel de Souza		04 a 06	41	Rua Diogenes Lima Bravo, 99	Jardim Perobal	3343-3072
57	Betânia		04 a 05	31	Rua Celso Dalazuana Sampaio, 146	Jardim Veneza	3337-7586

continua

Tabela 4.5.2 – Centros de Educação Infantil do Município de Londrina Mantidos por Entidades não Governamentais – 2012

conclusão

N.º	CENTRO DE EDUCAÇÃO INFANTIL	ÓRGÃO MANTENEDOR	FAIXA ETÁRIA ATENDIDA	NÚMERO DE ATENDIMENTOS	ENDEREÇO	BAIRRO	FONE
<b>ÁREA URBANA</b>							
<b>Total da Área Urbana</b>				<b>5 742</b>			
<b>ÁREA RURAL</b>							
01	Maria Elizia P.de Souza	Associação de Moradores de Paiquerê	02 a 05	76	Rua Alcina Alves de Camargo	Praça Central	3398-6571
02	São José – Irerê	C.E.I. São José	02 a 05	75	R. Antonio Calheiros , 08	Irerê	3398-6144
<b>Total da Área Rural</b>				<b>151</b>			
<b>Total Geral</b>				<b>5 893</b>			

Fonte: PML/Secretaria Municipal de Educação. Nota: Os C.E.I.s são mantidos por Associações Comunitárias, Beneficentes e Igrejas.

Organização dos dados: PML/SMPOT/DP/Gerência de Pesquisas e Informações.

Gráfico 4.5.3 – Número de Atendimento nos Centros de Educação Infantil de 2001 a 2012

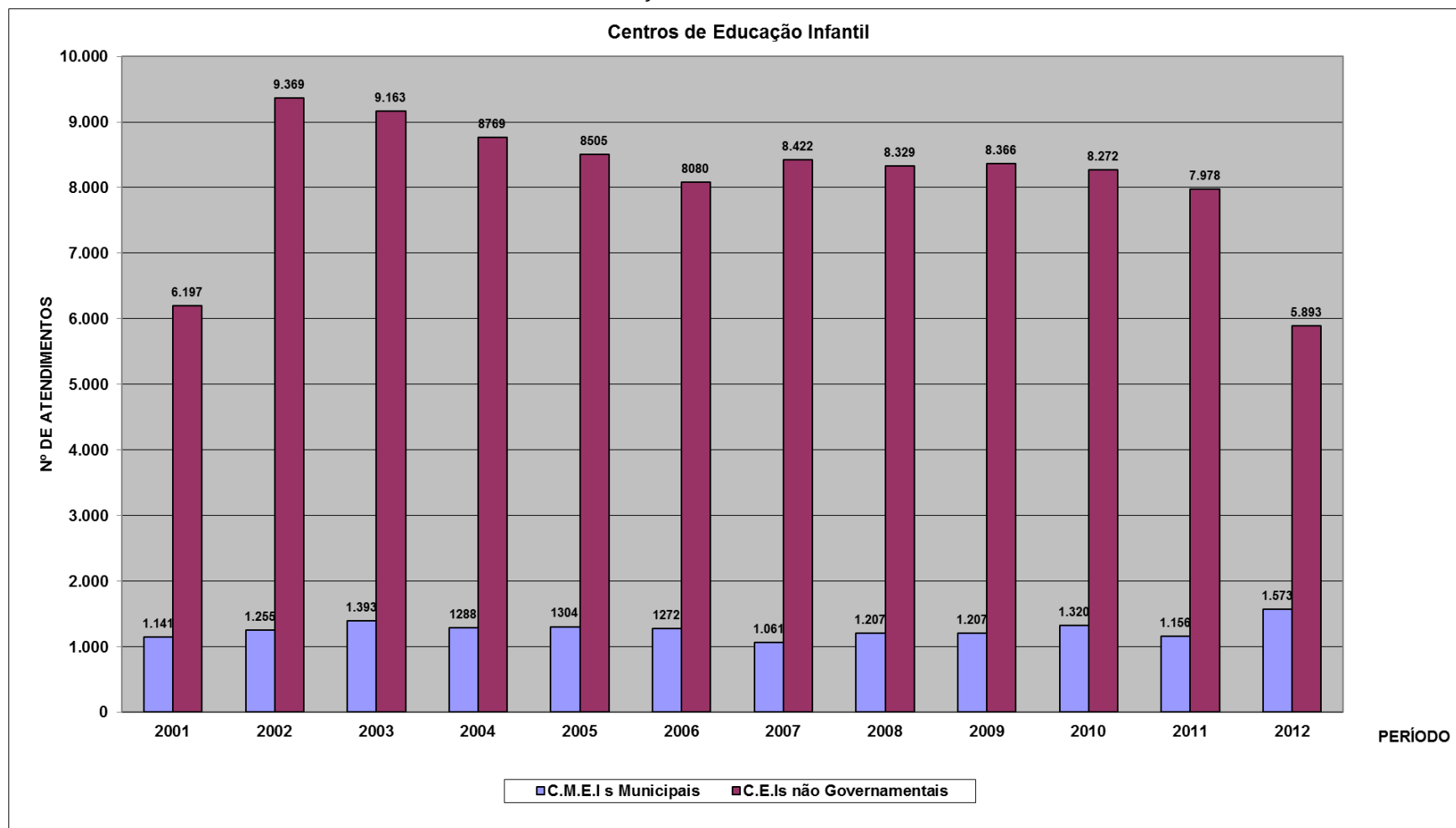

Fonte: PML/Secretaria Municipal de Educação

Organização dos dados: PML/SEPLAN/Gerência de Pesquisas e Informações



Tabela 4.5.4 – Situação do Ensino no Município de Londrina: Número de Escolas, Entidade Mantenedora e Modalidades de Ensino Ofertadas – 2012

ENTIDADE MANTENEDORA	NÚMERO DE ESCOLAS	MODALIDADES OFERTADAS										
		Educação Infantil		Ensino Fundamental Anos Iniciais e Anos Finais	Ensino Médio	Educ. Jovens e Adultos Ensino Fundamental (presencial)	Educ. Jovens e Adultos Ens. Médio (presencial)	Educ. Jovens e Adultos Ensino Fundamental (semipresencial)	Educ. Jovens e Adultos Ens. Médio (semipresencial)	Educação Especial	Superior	Pós Graduação
		Creche	Pré-Escola									
Estadual	68	1	2	64	53	10	10	-	-	21	1	1
Municipal	94	15	14	79	-	41	-	-	-	-	-	-
Federal	2	-	-	-	1	-	-	-	-	-	2	1
Particular	220	172	192	62	18	1	1	-	-	5	11	11
Particular c/ convênio Municipal	59	55	57	-	-	-	-	-	-	-	-	-
Particular c/ convênio Estadual	7	6	5	6	-	5	-	-	-	7	-	-
<b>Total</b>	<b>450</b>	<b>249</b>	<b>270</b>	<b>211</b>	<b>72</b>	<b>57</b>	<b>11</b>	<b>-</b>	<b>-</b>	<b>33</b>	<b>14</b>	<b>13</b>

Fontes: Secretaria Estadual da Educação do Paraná. Secretaria Municipal de Educação de Londrina. IPARDES – BDEweb. Instituições de Ensino Superior de Londrina. Ministério da Educação (Dados do Censo Escolar de 2012) / e-MEC - Sistema de Regulação do Ensino Superior.

Notas:

(1) Atribuem-se zeros aos valores das categorias onde não há ocorrência da variável. Incluído, educação Indígena.

(2) Podem haver variações na totalização em função de uma mesma escola estar contada em mais de uma categoria.

Organização dos dados: PML/SMPOT/DP/Gerência de Pesquisas e Informações.

Tabela 4.5.5 – Situação do Ensino no Município de Londrina: Número de Matrículas Iniciais nas Modalidades de Ensino Ofertadas e Entidade Mantenedora – 2012

DEPENDÊNCIA	NÚMERO DE MATRÍCULAS																	
	Educação Infantil		Ensino Fundamental		Ensino Médio	Educ. Prof. (nível técnico)	EJA (Presencial)		EJA (Semipresencial)		Educação Especial <sup>(1)</sup>							
	Creche	Pré-Escola	1ª à 4ª série e Anos Iniciais	5ª a 8ª série e Anos Finais			Fund. <sup>(2)</sup>	Méd. <sup>(2)</sup>	Fund.	Méd.	Creche	Pré-escola	Anos Iniciais	Anos Finais	Méd.	Ed.Prof Nível Técnico	EJA Fund <sup>(1,2)</sup>	EJA Méd. <sup>(1,2)</sup>
Estadual	1	24	1 038	28 684	17 387	1 876	2 182	1 935	0	0	3	2	47	394	157	4	13	10
Federal	0	0	0	0	40	129	0	57	0	0	0	0	0	0	0	2	0	0
Municipal	682	4 807	23 383	247	0	0	900	0	0	0	3	17	410	0	0	0	61	0
Privada	4 848	8 097	7 429	4 997	4 099	2 435	72	232	0	0	53	75	377	10	16	5	520	1
Total	5 531	12 928	31 850	33 928	21 526	4 440	3 154	2 224	0	0	59	94	834	404	173	11	594	11

Fontes: Ministério da Educação /INEP (Dados do Censo Escolar de 2012 - Educacenso) / Secretaria Municipal de Educação de Londrina.

Organização dos dados: PML/SMPOT/DP/Gerência de Pesquisas e Informações.

<sup>(1)</sup> Não estão incluídos alunos da Educação de Jovens e Adultos Semipresencial.

<sup>(2)</sup> Inclui os alunos da Educação de Jovens e Adultos integrada à Educação Profissional.

Tabela 4.5.6 – Ensino Superior e de Pós-Graduação no Município de Londrina – 2012

ENTIDADE	GRADUAÇÃO			PÓS-GRADUAÇÃO		
	Número de Matrículas	Número de Concluintes	Número de Professores	Número de Matrículas	Número de Concluintes	Número de Professores
Faculdade Arthur Thomas	Não informado	Não informado	Não informado	Não informado	Não informado	Não informado
Centro de Extensão Universitária Keynes	Não ofertado	Não ofertado	Não ofertado	17	17	14
Centro de Educação Profissional de Londrina – SENAI	81	0	9	362	256	48
Centro Universitário Filadélfia – UNIFIL	Não informado	Não informado	Não informado	Não informado	Não informado	Não informado
Faculdade Pitágoras – Campus Metropolitana	2 569	739	143	416	159	31
Faculdade União Norte Paranaense de Ensino – UNINORTE	Não informado	Não informado	Não informado	Não informado	Não informado	Não informado
ISBL – Centro Educacional Evangélico	20	7	15	Não ofertado	Não ofertado	Não ofertado
Faculdade Teológica Sul Americana – FTSA	150	122	18	73	17	31
IAPEC	18	12	6	Não informado	Não informado	Não informado
INBRAPE	Não informado	Não informado	Não informado	Não informado	Não informado	Não informado
Inst. de Ensino Superior de Londrina – INESUL	Não informado	Não informado	Não informado	Não informado	Não informado	Não informado
ISAE/FGV	Não ofertado	Não ofertado	Não ofertado	349	370	169
Pontifícia Universidade Católica do Paraná – Campus Londrina – PUC/PR	1 764	294	52	324	32	71
Universidade Estadual de Londrina – UEL	16 841	3 590	1 690	4 900	2 471	1 434
Universidade Tecnológica Federal do Paraná – UTFPR	375	40	86	113	33	64
Universidade do Norte do Paraná – UNOPAR	Não informado	Não informado	Não informado	Não informado	Não informado	Não informado
Instituto Federal Paraná – Campus Londrina	308	81	40	0	0	0
<b>Total</b>	<b>22 126</b>	<b>4 885</b>	<b>2 059</b>	<b>6 554</b>	<b>3 355</b>	<b>1 862</b>

Fonte: Instituições de Ensino acima relacionadas e Ministério da Educação/INEP.

Organização dos dados: PML/SMPOT/DP/Gerência de Pesquisas e Informações.

Tabela 4.5.7 – Evolução das Matrículas Iniciais nas Modalidades de Ensino Ofertadas no Município de Londrina – 2004 a 2012

MODALIDADES DE ENSINO	ANO								
	2004	2005	2006	2007	2008	2009	2010	2011	2012
Educ. Infantil (Pré-Escolar)	14 538	14 579	14 917	13 067	13 160	12 806	11 813	11 939	12 928
Educ. Infantil (Creche)	4 570	4 749	4 998	4 907	5 070	5 195	5 400	5 179	5 531
Ensino Fundamental	70 991	69 766	70 632	70 047	68 478	68 584	68 394	67 816	65 778
E. J. A. - I e II Segmentos <sup>(1)</sup>	9 151	5 173	5 608	4 889	4 295	3 567	4 241	3 192	3 154
Ensino Médio	23 565	23 213	22 389	21 431	20 904	20 862	21 121	21 006	21 526
Educação Especial	1 307	1 339	1 316	1 630	1 802	1 350	1 394	1 532	2 180
Educ. Profiss. Técnico	3 045	3 964	3 861	-	-	-	-	4 228	4 440
E. J. A. - Ensino Médio	4 570	2 559	3 148	3 376	2 626	2 782	2 257	2 157	2 224
Ensino Superior	27 649	28 386	27 461 <sup>(2)</sup>	27 872 <sup>(2)</sup>	23 213	3 546 <sup>(3)</sup>	24 600	31 375 <sup>(3)</sup>	22 126 <sup>(3)</sup>
Pós-Graduação	-	6 320	5 657 <sup>(2)</sup>	5 556 <sup>(2)</sup>	4 666	4 160 <sup>(3)</sup>	5 006	8 508 <sup>(3)</sup>	6 554 <sup>(3)</sup>
<b>Total</b>	<b>-</b>	<b>160 048</b>	<b>159 987</b>	<b>152 775</b>	<b>144 214</b>	<b>122 852</b>	<b>144 226</b>	<b>156 932</b>	<b>146 441</b>
<b>População</b>	<b>480 800</b>	<b>488 287</b>	<b>495 696</b>	<b>497 833</b>	<b>505 184</b>	<b>510 707</b>	<b>506 701</b>	<b>511 279</b>	<b>515 707</b>
<b>% Matrícula/População</b>	<b>-</b>	<b>32,78</b>	<b>32,27</b>	<b>31,00</b>	<b>28,55</b>	<b>24,05</b>	<b>28,46</b>	<b>30,69</b>	<b>28,40</b>

Fontes: Entidades Mantenedoras / INEP - Resultados Finais do Censo Escolar 2012.

População: 1990 - Estimativa da Secretaria Municipal de Planejamento; 1996 e 2007 - Contagem da População IBGE; 1997, 1998, 1999, 2001, 2002, 2003, 2004, 2005, 2006, 2008, 2009 e 2011 – Estimativas da População IBGE; 2000, 2010 e 2012 - Censo Demográfico IBGE.

Nota: A partir de 01/01/1997, foram alteradas as nomenclaturas das modalidades de ensino, de acordo com a Lei Federal n.º 9.394, de 24/12/96 (Lei das Diretrizes e Bases da Educação Nacional - LDB), nos seguintes termos: Pré-Escola = Educação Infantil; 1º Grau = Ensino Fundamental; 2º Grau = Ensino Médio; <sup>(1)</sup> Segmento = Alfabetização 1ª à 4ª Série/II segmento = 5ª à 8ª Série; <sup>(2)</sup> FGV e INBRAPE não informaram os dados em 2006 – FGV e Instituto Keynes não informaram os dados em 2007, FGV – Instituto Keynes – Inst. Mãe de Deus e Unopar não informaram os dados em 2008, portanto, trata-se de valores aproximados. <sup>(3)</sup> Dados retirados da tabela 4.5.6. Informamos que nem todas as instituições superiores responderam à solicitação dos dados.

Organização dos dados: PML/SMPOT/DP/Gerência de Pesquisas e Informações.

Gráfico 4.5.8 – Evolução das Matrículas Iniciais nas Modalidades de Ensino Ofertadas no Município de Londrina de 2002 a 2012

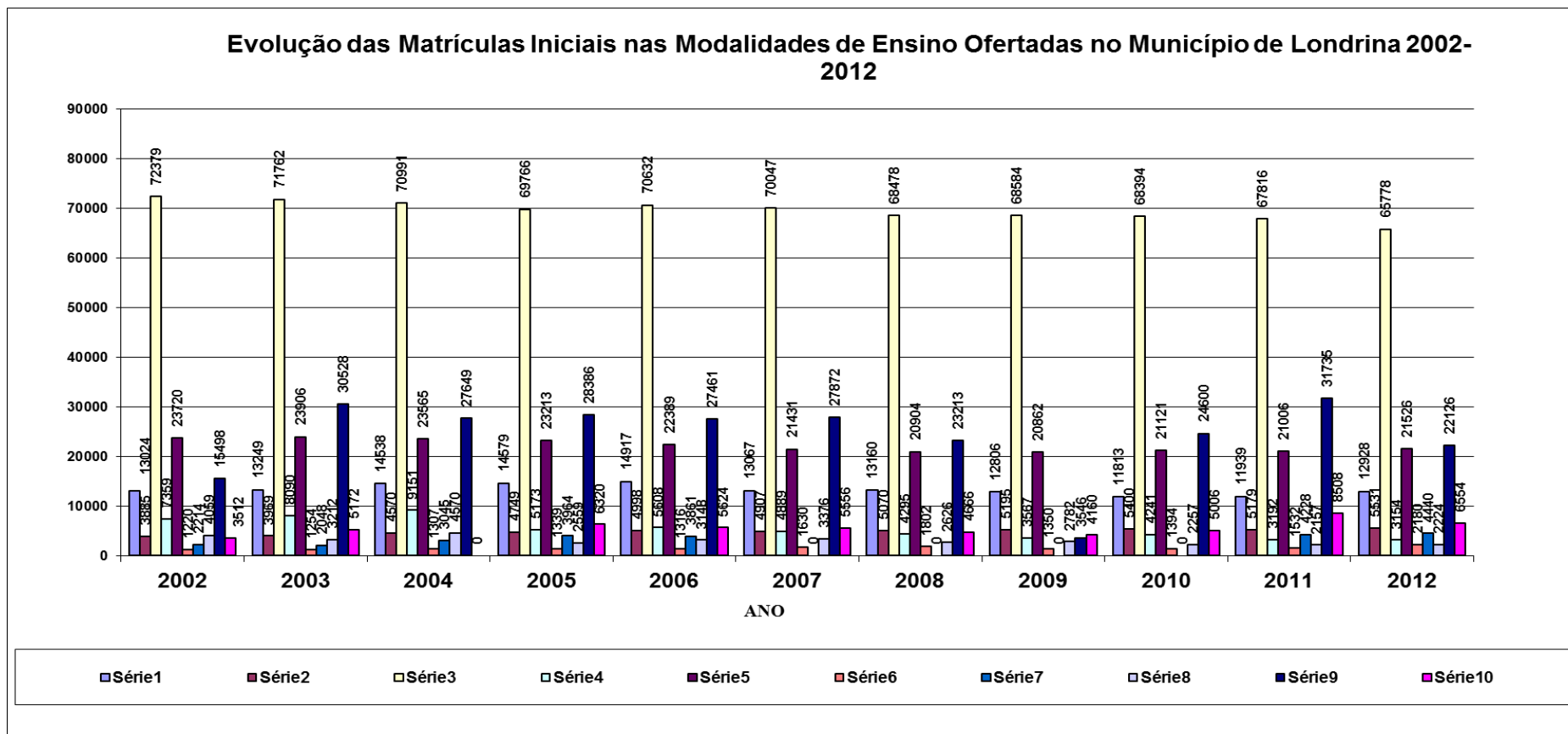

Fonte: Entidades Mantenedoras (Dados do Censo Escolar)

Tabela 4.5.9 – Taxa de Aprovação do Ensino Fundamental Regular e Nota da Prova Brasil nas Séries Iniciais e Finais da Rede Municipal e Estadual do Município de Londrina – 2009 e 2011

REDE	TAXA DE APROVAÇÃO – 2009							TAXA DE APROVAÇÃO – 2011						
	Anos Iniciais do Ensino Fundamental													
	1º	2º	3º	4º	5º	Indicador de Rendimento (P)	Nota Prova Brasil – Média Padronizada (N)	1º	2º	3º	4º	5º	Indicador de Rendimento (P)	Nota Prova Brasil – Média Padronizada (N)
Municipal	98,9	100,0	99,2	94,7	97,8	0,98	5,78	98,9	98,9	90,2	82,8	96,3	0,93	5,85
Estadual	-	96,9	94,6	95,7	91,8	0,95	6,05	64,9	76,2	80,2	94,9	87,7	0,79	5,92
Rede	Anos Finais do Ensino Fundamental													
	6º	7º	8º	9º	Indicador de Rendimento (P)	Nota Prova Brasil – Média Padronizada (N)	6º	7º	8º	9º	Indicador de Rendimento (P)	Nota Prova Brasil – Média Padronizada (N)		
	6º	7º	8º	9º	Indicador de Rendimento (P)	Nota Prova Brasil – Média Padronizada (N)	6º	7º	8º	9º	Indicador de Rendimento (P)	Nota Prova Brasil – Média Padronizada (N)		
Municipal	80,4	85,2	83,1	94,5	0,85	4,76	71,1	69,8	76,3	88,2	0,76	4,73		
Estadual	78,8	79,8	79,9	82,2	0,80	5,13	81,0	79,1	77,3	79,8	0,79	5,07		

Fonte: MEC/INEP.

Disponível em: <<http://portal.inep.gov.br/web/portal-ideb/portal-ideb>>

Nota: Médias da Prova Brasil 2011 e Ideb 2011 calculados sem as escolas federais.

Organização dos dados: PML/SMPOT/DP/Gerência de Pesquisas e Informações.

Tabela 4.5.10 – Índice de Desenvolvimento da Educação Básica (IDEB), observado na Rede Municipal e Estadual de Londrina e no Estado do Paraná – 2009 e 2011

LONDRINA		
Fases de Ensino	IDEB Observado	
Municipal	2009	2011
Anos Iniciais do Ensino Fundamental	5,7	5,4
Anos Finais do Ensino Fundamental	4,1	3,6
Estadual	2009	2011
Anos Iniciais do Ensino Fundamental	5,7	4,7
Anos Finais do Ensino Fundamental	4,1	4,0
PARANÁ		
Fases de Ensino	IDEB Observado	
Estadual	2009	2011
Anos Iniciais do Ensino Fundamental	5,2	5,2
Anos Finais do Ensino Fundamental	4,1	4,0

Fontes: MEC/INEP Prova Brasil, Censo Escolar 2011 e Saeb.

Disponível em: <<http://portal.inep.gov.br/web/portal-ideb/portal-ideb>>

Nota: O IDEB observado é calculado através do indicador de rendimento escolar (P) e a nota média padronizada da Prova Brasil (N):  $(N \times P)$ .

Organização dos dados: PML/SMPOT/DP/Gerência de Pesquisas e Informações.

Tabela 4.5.11 – Evolução do Movimento Escolar na Rede de Ensino Municipal da Zona Urbana do Município de Londrina, no Ensino Fundamental de 1ª a 4ª série – 2002 - 2012

DISCRIMINAÇÃO	2002	2003	2004	2005	2006	2007	2008	2009	2010	2011	2012
Matrículas Iniciais	21 771	21 835	21 879	21 772	22 316	22 565	21 984	21 318	22 039	23 290	23 728
Transferências Recebidas	2 385	2 557	2 523	2 617	2 234	2 517	2 231	2 536	2 855	2 761	2 769
<b>Matrícula Geral</b>	<b>24 156</b>	<b>24 392</b>	<b>24 402</b>	<b>24 389</b>	<b>24 550</b>	<b>25 082</b>	<b>24 215</b>	<b>23 854</b>	<b>24 894</b>	<b>26 051</b>	<b>26 497</b>
Transferências Expedidas	2 656	2 746	2 706	2 708	2 207	2 532	2 220	2 364	2 542	2 618	2 528
Abandono	193	163	121	140	137	126	92	104	114	81	54
Aprovados	19 850	19 996	19 835	19 782	20 473	20 907	20 666	20 952	21 177	22 404	21 313
Reprovados	1 457	1 487	1 740	1 759	1 733	1 517	1 237	434	1 061	948	967
<b>Matrículas Finais</b>	<b>21 307</b>	<b>21 483</b>	<b>21 575</b>	<b>21 541</b>	<b>22 206</b>	<b>22 424</b>	<b>21 903</b>	<b>21 386</b>	<b>22 238</b>	<b>23 352</b>	<b>22 280</b>
Taxa de Aprovados (%)	92,32	92,38	91,42	91,20	91,63	92,71	93,96	97,50	94,74	95,6	95,43
Taxa de Reprovados (%)	6,78	6,87	8,02	8,10	7,76	6,73	5,62	2,02	4,75	4,1	4,33
Taxa de Abandono (evasão) (%)	0,90	0,75	0,56	0,70	0,61	0,56	0,42	0,48	0,51	0,3	0,24

Fonte: PML/Secretaria de Educação/Assessoria de Planejamento.

Notas: Matrícula Geral = Matrículas Iniciais + Transferências Recebidas.

Matrículas Finais = Matrícula Geral – Transferências Expedidas – Abandono.

Taxa de Aprovados = (Aprovados x 100): (Matrícula Geral – Transferências Expedidas).

Taxa de Reprovados = (Reprovados x 100): (Matrícula Geral – Transferências Expedidas).

Taxa de Abandono = (Abandono x 100): (Matrícula Geral – Transferências Expedidas).

(Metodologia de cálculo adotada pelo MEC/Banco Mundial).

Organização dos dados: PML/SMPOT/DP/Gerência de Pesquisas e Informações.



Gráfico 4.5.12 – Evolução do Movimento Escolar na Rede de Ensino da Zona Urbana do Município de Londrina no Ensino Fundamental de 1ª a 4ª Série – 2002 a 2012

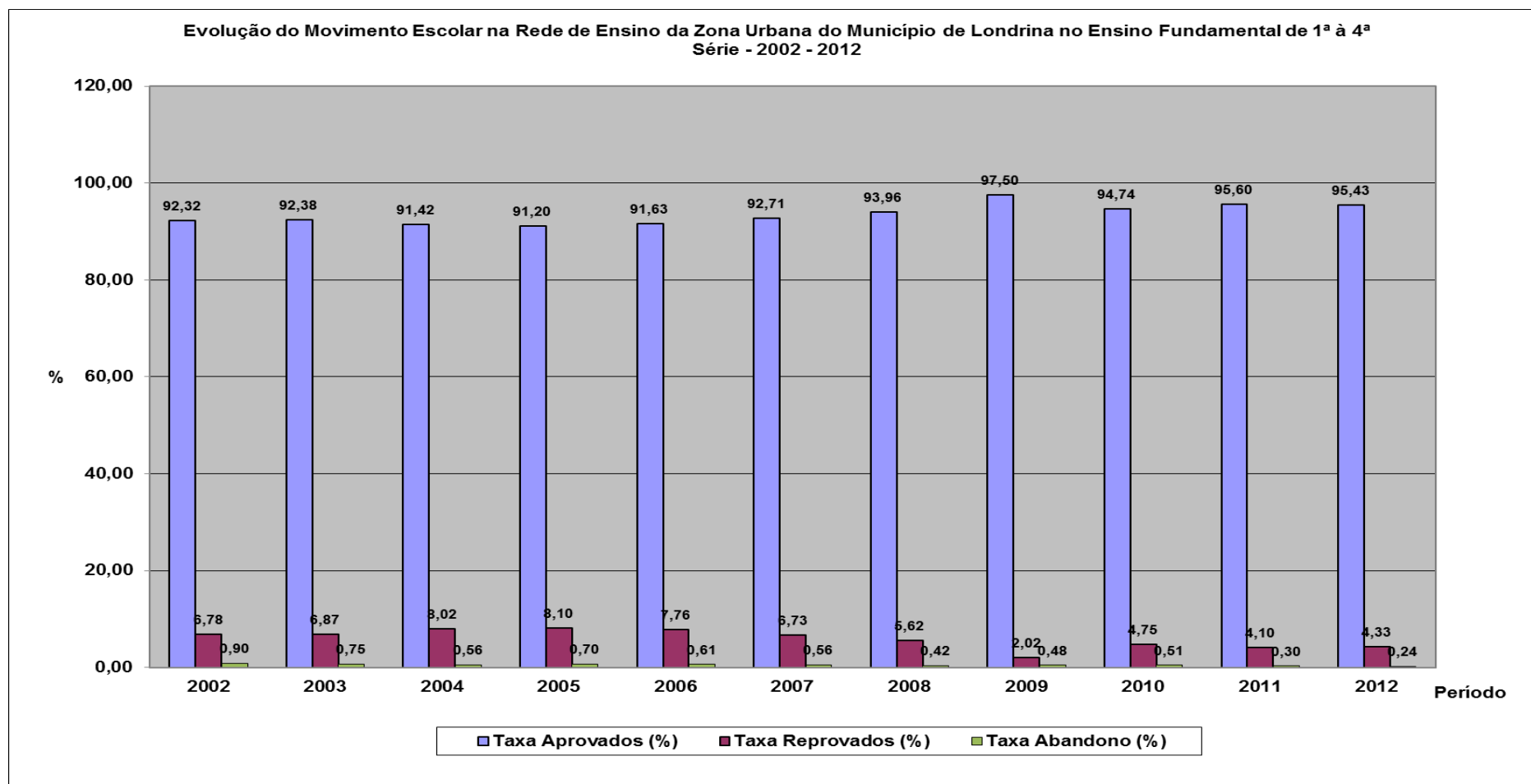

Fonte: PML/Secretaria de Educação/ Assessoria de Planejamento.  
Organização dos dados: PML/SMPOT/DP/Gerência de Pesquisas e Informações.

Tabela 4.5.13 – Evolução do Movimento Escolar na Rede de Ensino Municipal da Zona Rural do Município de Londrina, no Ensino Fundamental de 1ª a 4ª série – 2002 a 2012

DISCRIMINAÇÃO	2002	2003	2004	2005	2006	2007	2008	2009	2010	2011	2012
Matrículas Iniciais	2 481	2 490	2 498	2 420	2 350	2 034	1 841	1 711	1 736	1 632	1 611
Transferências Recebidas	377	366	334	311	238	299	326	271	271	204	225
<b>Matrícula Geral</b>	<b>2 858</b>	<b>2 856</b>	<b>2 832</b>	<b>2 731</b>	<b>2 588</b>	<b>2 333</b>	<b>2 167</b>	<b>1 982</b>	<b>2 007</b>	<b>1 836</b>	<b>1 836</b>
Transferências Expedidas	366	370	347	312	236	298	337	227	259	198	214
Abandono	29	22	19	24	18	10	5	7	7	6	8
Aprovados	2 212	2 256	2 214	2 190	2 124	1 848	1 757	1 718	1 657	1 556	1 559
Reprovados	251	208	252	205	210	177	68	30	70	76	52
<b>Matrículas Finais</b>	<b>2 463</b>	<b>2 464</b>	<b>2 466</b>	<b>2 395</b>	<b>2 334</b>	<b>2 025</b>	<b>1 825</b>	<b>1 748</b>	<b>1 741</b>	<b>1 632</b>	<b>1 611</b>
Taxa de Aprovados (%)	88,76	90,75	89,09	90,50	90,3	90,81	96,01	97,89	94,79	95,00	96,29
Taxa de Reprovados (%)	10,10	8,37	10,14	8,50	8,9	8,70	3,72	1,71	4,0	4,6	3,21
Taxa de Abandono (evasão) (%)	1,16	0,88	0,77	1,00	0,8	0,49	0,27	0,40	0,4	0,4	0,49

Fonte: PML/Secretaria de Educação/Assessoria de Planejamento.

Notas: Matrícula Geral = Matrículas Iniciais + Transferências Recebidas.

Matrículas Finais = Matrícula Geral – Transferências Expedidas – Abandono.

Taxa de Aprovados = (Aprovados x 100): (Matrícula Geral – Transferências Expedidas).

Taxa de Reprovados = (Reprovados x 100): (Matrícula Geral – Transferências Expedidas).

Taxa de Abandono = (Abandono x 100): (Matrícula Geral – Transferências Expedidas).

(Metodologia de cálculo adotada pelo MEC/Banco Mundial).

Organização dos dados: PML/SMPOT/DP/Gerência de Pesquisas e Informações.

Tabela 4.5.14 – Evolução do Movimento Escolar na Rede de Ensino Municipal da Zona Rural do Município de Londrina, no Ensino Fundamental de 5ª a 8ª série – 2002 - 2012

DISCRIMINAÇÃO	2002	2003	2004	2005	2006	2007	2008	2009	2010	2011	2012
Matrículas Iniciais	2 316	2 335	2 257	2 284	2 218	1 402	1 482	784	481	279	255
Transferências Recebidas	224	152	218	183	123	161	122	95	54	33	60
Matrícula Geral	2 540	2 487	2 475	2 467	2 341	1 563	1 604	879	535	312	315
Transferências Expedidas	206	195	217	218	176	180	158	100	53	38	52
Abandono	155	156	123	133	130	26	46	17	23	6	2
Aprovados	1 963	1 837	1 781	1 806	1 709	1 148	1 177	661	344	206	217
Reprovados	216	299	354	310	326	209	223	101	115	62	44
Matrículas Finais	2 179	2 136	2 135	2 116	2 035	1 357	1 400	762	459	268	261
Taxa de Aprovados (%)	84,10	80,15	78,87	80,30	78,94	83,01	81,40	84,85	71,37	75,2	82,51
Taxa de Reprovados (%)	9,25	13,05	15,68	13,80	15,06	15,11	15,42	12,97	23,86	22,6	16,73
Taxa de Abandono (evasão) (%)	6,64	6,81	5,45	5,90	6,00	1,88	3,18	2,18	4,77	2,20	0,76

Fonte: PML/Secretaria de Educação/Assessoria de Planejamento.

Notas: Matrícula Geral = Matrículas Iniciais + Transferências Recebidas.

Matrículas Finais = Matrícula Geral – Transferências Expedidas – Abandono.

Taxa de Aprovados = (Aprovados x 100): (Matrícula Geral – Transferências Expedidas).

Taxa de Reprovados = (Reprovados x 100): (Matrícula Geral – Transferências Expedidas).

Taxa de Abandono = (Abandono x 100): (Matrícula Geral – Transferências Expedidas).

(Metodologia de cálculo adotada pelo MEC/Banco Mundial).

Organização dos dados: PML/SMPOT/DP/Gerência de Pesquisas e Informações.

Gráfico 4.5.15 Evolução do Movimento Escolar na Rede de Ensino da Zona Rural do Município de Londrina no Ensino Fundamental de 1ª a 8ª Série - 2002 a 2012

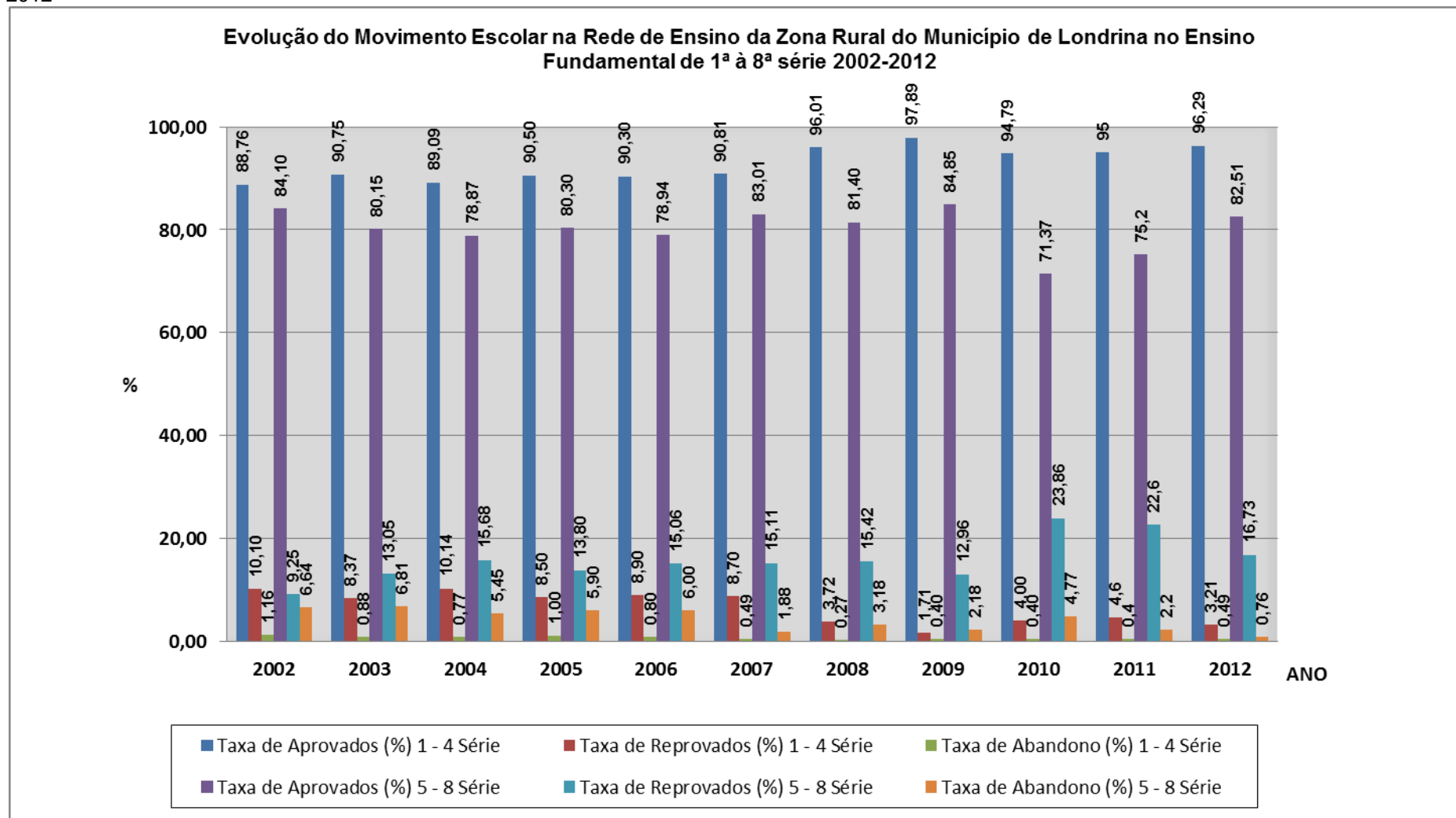

Fonte: PML/Secretaria de Educação/Assessoria de Planejamento

Tabela 4.5.16 – Despesa e Receita Destinadas à Educação, no Município de Londrina – 1995 a 2012

Valores em R\$ 1 000,00

ANO	RECEITA ARRECADADA (IMPOSTOS+TRANSF.CONSTITUC. + LEIS FEDERAIS Nº 9.394/96 E Nº 9.424/96)	DESPESA EMPENHADA EM EDUCAÇÃO <sup>(1)</sup>	% DE PARTICIPAÇÃO
1995	65 968	23 000	34,87
1996	82 226	31 083	37,80
1997	81 165	33 105	40,79
1998	108 720	44 837	41,24
1999	123 253	46 149	37,44
2000	150 380	54 916	36,52
2001	155 053	47 025	30,33
2002	188 509	60 460	32,07
2003	224 166	78 090	34,84
2004	270 743	84 867	31,35
2005	264 142	68 009	25,75
2006	279 838	70 679	25,26
2007	338 201	113 584	33,58
2008	354 157	97 710	27,58
2009	404 247	183 866	45,48
2010	454 725	196 816	26,21
2011	497 057	125 208	25,19
2012	614 252	157 177	25,59

Fonte: PML/Secretaria de Fazenda – Balanços Anuais; Relatórios Resumidos da Execução Orçamentária – bimestre novembro/dezembro.

Nota: Cumprimento ao artigo 212 da Constituição Federal, ao artigo 69, § 5º, da Lei Federal nº 9.394/96 (Lei de Diretrizes e Bases da Educação Nacional) e à Lei Federal nº 9.424/96 (FUNDEF).

<sup>(1)</sup> Na despesa empenhada, inclui-se o valor devido à Previdência Própria dos servidores da Educação.

Organização dos dados: PML/SMPOT/DP/Gerência de Pesquisas e Informações.

Tabela 4.5.17 – Evolução das Matrículas no Município de Londrina, por Nível de Ensino e Sexo – 2000/2012

ANO	INFANTIL (creche e pré-escola)					FUNDAMENTAL					MÉDIO				
	Total	Masculino		Feminino		Total	Masculino		Feminino		Total	Masculino		Feminino	
		Nº	%	Nº	%		Nº	%	Nº	%		Nº	%	Nº	%
2000	14 833	7 645	51,54	7 188	48,46	73 634	38 154	51,82	35 480	48,18	25 335	12 251	48,36	13 084	51,64
2001	16 227	8 356	51,49	7 871	48,51	72 547	37 391	51,54	35 156	48,46	23 940	11 635	48,60	12 305	51,40
2002	16 909	8 654	51,18	8 255	48,82	72 379	37 358	51,61	35 021	48,39	23 720	11 438	48,22	12 282	51,78
2003	17 218	8 848	51,38	8 370	48,62	71 762	37 083	51,67	34 679	48,33	23 906	11 477	48,00	12 429	52,00
2004	19 108	9 722	50,88	9 386	49,12	70 991	36 689	51,68	34 302	48,32	23 565	11 269	47,82	12 296	52,18
2005	19 328	9 908	51,26	9 420	48,74	69 766	36 251	51,96	33 515	48,04	23 213	11 026	47,50	12 187	52,50
2006	19 915	10 233	51,38	9 682	48,62	70 632	36 808	52,11	33 824	47,89	22 389	10 513	46,96	11 876	53,04
2007	18 023	9 280	51,49	8 743	48,51	70 343	36 527	51,93	33 816	48,07	21 437	9 961	46,47	11 476	53,53
2008	18 315	9 393	51,29	8 922	48,71	69 360	36 020	51,93	33 340	48,07	21 175	9 839	46,47	11 336	53,53
2009	18 042	9 231	51,16	8 811	48,84	69 042	36 029	52,18	33 013	47,82	20 919	9 736	46,54	11 183	53,46
2010	17 244	8 918	51,71	8 326	48,28	69 022	35 944	52,07	33 078	47,92	21 164	9 770	46,16	11 394	53,83
2011	17 172	8 867	51,64	8 305	48,36	68 550	35 586	51,91	32 964	48,09	21 114	9 879	46,79	11 235	53,21
2012	18 524	9 526	51,43	8 998	48,57	66 637	34 429	51,67	32 208	48,33	21 699	10 352	47,71	11 347	52,29

Fonte: MEC/INEP - SEED/SUDE/DAE.

Organização dos dados: PML/SMPOT/DP/Gerência de Pesquisas e Informações.

Tabela 4.5.18 - Evolução de Concluintes no Município de Londrina, por Nível de Ensino e Sexo – 2001/2012

ANO	FUNDAMENTAL					MÉDIO				
	Total	Masculino		Feminino		Total	Masculino		Feminino	
		Nº	%	Nº	%		Nº	%	Nº	%
2001	6 656	3 120	46,87	3 536	53,13	5 617	2 425	43,17	3 192	56,83
2002	6 709	3 116	46,44	3 593	53,56	5 468	2 411	44,09	3 057	55,91
2003	6 488	3 065	47,24	3 423	52,76	5 378	2 339	43,49	3 039	56,51
2004	6 277	2 847	45,36	3 430	54,64	5 313	2 306	43,40	3 007	56,60
2005	5 836	2 613	44,78	3 223	55,22	5 043	2 154	42,71	2 889	57,29
2006 <sup>(1)</sup>	-	-	-	-	-	-	-	-	-	-
2007	6 015	2 766	45,99	3 249	54,01	4 996	2 107	42,17	2 889	57,83
2008	6 183	2 821	45,63	3 362	54,37	4 948	2 124	42,93	2 824	57,07
2009	6 583	3 092	46,97	3 491	53,03	4 451	1 930	43,36	2 521	56,64
2010	6 799	3 250	47,80	3 549	52,20	4 328	1 846	42,65	2 482	57,35
2011	6 711	3 315	49,40	3 396	50,60	4 268	1 854	43,44	2 414	56,56
2012	6 473	3 399	52,51	3 074	47,48	4 546	2 006	44,12	2 540	55,87

Fonte: MEC/INEP/SEED/SUDE/DAE

<sup>(1)</sup> Concluintes de 2006 não informados pelo INEP.

Nota: A partir de 2007 o INEP alterou a metodologia de coleta do censo escolar, sendo que os concluintes passaram a referir-se ao ano de realização do censo.

Organização dos dados: PML/SMPOT/DP/Gerência de Pesquisas e Informações.

Tabela 4.5.19 - Evolução das Matrículas e Concluintes do Ensino Superior no Município de Londrina, por Sexo – 2001/2012

ANO	MATRÍCULAS					CONCLUINTES				
	Total	Masculino		Feminino		Total	Masculino		Feminino	
		Nº	%	Nº	%		Nº	%	Nº	%
2001	22 005	9 608	43,66	12 397	56,34	3 853	1 406	36,49	2 447	63,51
2002	24 658	11 334	45,96	13 324	54,04	3 768	1 556	41,30	2 212	58,70
2003	26 480	12 387	46,78	14 093	53,22	4 875	2 011	41,25	2 864	58,75
2004	27 649	12 857	46,50	14 792	53,50	5 331	2 265	42,49	3 066	57,51
2005	29 293	13 650	46,60	15 643	53,40	5 390	2 317	42,99	3 073	57,01
2006	29 223	13 599	46,54	15 624	53,46	5 936	2 722	45,86	3 214	54,14
2007	29 053	13 298	45,77	15 755	54,23	5 652	2 369	41,91	3 283	58,09
2008	33 438	15 286	45,71	18 152	54,29	6 158	2 645	42,95	3 513	57,05
2009	34 439	15 485	44,96	18 954	55,04	10 173	4 211	41,39	5 962	58,61
2010	35 086	16 149	46,03	18 937	53,97	5 847	2 462	42,11	3 385	57,89
2011	38 715	17 627	45,53	21 088	54,47	6 263	2 837	45,30	3 426	54,70
2012	41 437	18 846	45,48	22 591	54,52	6 827	2 823	41,35	4 004	58,65

Fonte: MEC/INEP

Organização dos dados: PML/SMPOT/DP/Gerencia de Pesquisa e Informações.



Tabela 4.5.20 - Evolução das Matrículas da Graduação, por Semestre, na UEL, segundo o Sexo – 1993 a 1999

ANO	TOTAL	MASCULINO		FEMININO	
		Nº	%	Nº	%
1993 / 1º	10 041	4 431	44,12	5 610	55,87
1993 / 2º	9 114	4 019	44,09	5 095	55,90
1994 / 1º	10 097	4 434	43,91	5 663	56,08
1994 / 2º	9 251	4 093	44,24	5 158	55,75
1995 / 1º	10 634	4 706	44,25	5 928	55,74
1995 / 2º	9 405	4 204	44,69	5 201	55,30
1996 / 1º	9 827	4 321	43,97	5 506	56,02
1996 / 2º	9 222	4 028	43,67	5 194	56,32
1997 / 1º	10 262	4 417	43,04	5 845	56,95
1997 / 2º	10 114	4 324	42,75	5 790	57,24
1998 / 1º	10 954	4 767	43,51	6 187	56,48
1998 / 2º	10 927	4 748	43,45	6 179	56,54
1999 / 1º	11 948	5 241	43,86	6 707	56,13
1999 / 2º	11 944	5 239	43,86	6 705	56,13

Fonte: UEL - Universidade Estadual de Londrina/CAE/DAT.

Organização dos dados: PML/SMPOT/DP/Gerência de Pesquisas e Informações.

Tabela 4.5.21 - Evolução das Matrículas da Graduação, por Ano, na UEL, segundo o Sexo – 2000 a 2012

ANO	TOTAL	MASCULINO		FEMININO	
		Nº	%	Nº	%
2000	12 834	5 800	45,19	7 034	54,80
2001	13 372	6 168	46,12	7 204	53,87
2002	13 304	6 353	47,75	6 951	52,24
2003	13 661	6 498	47,56	7 163	52,43
2004	14 198	6 704	47,21	7 494	52,78
2005	13 997	6 589	47,07	7 408	52,93
2006	13 943	6 482	46,49	7 461	53,51
2007	13 877	6 379	45,97	7 498	54,03
2008	13 630	6 217	45,61	7 413	54,39
2009	15 363	6 885	44,82	8 478	55,18
2010	13 370	6 082	45,49	7 288	54,51
2011	13 622	6 018	44,18	7 604	55,82
2012	16 039	6 080	37,91	9 959	62,09

Fonte: UEL - Universidade Estadual de Londrina/Prograd/DAT.

Organização dos dados: PML/SMPOT/DP/Gerência de Pesquisas e Informações.

Tabela 4.5.22 - Evolução das Matrículas da Graduação, por Semestre, na UEL, segundo o Sexo – 2005 a 2012

ANO	TOTAL	MASCULINO		FEMININO	
		Nº	%	Nº	%
2005/1º	14 133	6 676	47,23	7 457	52,76
2005/2º	14 114	6 667	47,23	7 447	52,76
2006/1º	14 089	6 539	46,41	7 550	53,58
2006/2º	14 036	6 513	46,40	7 523	53,59
2007/1º	14 096	6 498	46,09	7 598	53,91
2007/2º	14 032	6 456	46,00	7 576	54,00
2008/1º	14 108	6 425	45,54	7 683	54,46
2008/2º	13 967	6 351	45,47	7 616	54,83
2009/1º	13 788	6 287	45,60	7 501	54,40
2009/2º	13 631	6 206	45,53	7 425	54,47
2010/1º	13 370	6 082	45,49	7 288	54,51
2010/2º	13 368	6 053	45,28	7 315	54,72
2011/1º	13 622	6 018	44,18	7 604	55,82
2011/2º	13 585	5 950	43,80	7 635	56,20
2012/1º	16 039	6 080	37,91	9 959	62,09
2012/2º	16 008	5 997	37,46	10 011	62,54

Fonte: UEL - Universidade Estadual de Londrina/Prograd/DAT.

Organização dos dados: PML/SMPOT/DP/Gerência de Pesquisas e Informações.

Tabela 4.5.23 - Pessoas de 15 anos ou mais de Idade por Cor ou Raça, Sexo e Nível de Instrução no Município de Londrina – 2010

COR OU RAÇA	NÍVEL DE INSTRUÇÃO	SEXO		
		Total	Homens	Mulheres
TOTAL	Sem instrução e fundamental incompleto	140 785	66 377	74 408
	Fundamental completo e médio incompleto	77 159	37 437	39 722
	Médio completo e superior incompleto	117 034	56 922	60 112
	Superior completo	64 578	27 384	37 194
	Não determinado	1 783	929	854
	Total	401 339*	189 049	212 290
BRANCA	Sem instrução e fundamental incompleto	88 320	40 756	47 564
	Fundamental completo e médio incompleto	52 139	24 675	27 464
	Médio completo e superior incompleto	88 290*	42 391	45 899
	Superior completo	52 826*	22 301	30 525
	Não determinado	1 329	683	646
	Total	282 904**	130 806*	152 098*
PRETA	Sem instrução e fundamental incompleto	8 843*	4 148	4 695
	Fundamental completo e médio incompleto	3 603	1 859	1 744
	Médio completo e superior incompleto	3 782	2 029	1 753
	Superior completo	1 136	472	664
	Não determinado	56	-	56
	Total	17 420*	8 508*	8 912
AMARELA	Sem instrução e fundamental incompleto	2 988	1 322	1 666
	Fundamental completo e médio incompleto	2 032	1 131	901
	Médio completo e superior incompleto	5 278*	2 347	2 931
	Superior completo	5 724	2 693	3 031
	Não determinado	25	-	25
	Total	16 047	7 494	8 553
PARDA	Sem instrução e fundamental incompleto	40 226	19 951	20 275
	Fundamental completo e médio incompleto	19 264	9 693	9 571
	Médio completo e superior incompleto	19 639	10 132	9 507
	Superior completo	4 847	1 917	2 930
	Não determinado	373	246	127
	Total	84 349*	41 939	42 410*
INDÍGENA	Sem instrução e fundamental incompleto	371*	182	189
	Fundamental completo e médio incompleto	119*	78	41
	Médio completo e superior incompleto	44*	23	21
	Superior completo	44	-	44
	Não determinado	-	-	-
	Total	578*	283	295*

continua

Tabela 4.5.23 - Pessoas de 15 anos ou mais de Idade por Cor ou Raça, Sexo e Nível de Instrução no Município de Londrina – 2010

conclusão

COR OU RAÇA	NÍVEL DE INSTRUÇÃO	SEXO		
		Total	Homens	Mulheres
<b>SEM DECLARAÇÃO</b>	Sem instrução e fundamental incompleto	38*	19	19
	Fundamental completo e médio incompleto	-	-	-
	Médio completo e superior incompleto	-	-	-
	Superior completo	-	-	-
	Não determinado	-	-	-
	Total	38*	19	19

Fonte: IBGE - Censo Demográfico 2010 (Resultados da Amostra).

Notas: \* A soma do IBGE diverge em uma unidade.

\*\* A soma do IBGE diverge em duas unidades.

Organização dos dados: PML/SMPOT/DP/Gerência de Pesquisas e Informações.

Tabela 4.5.24 - População Residente por Cor ou Raça, Frequência na Creche ou Escola no Município de Londrina – 2010

FREQUÊNCIA NA CRECHE OU ESCOLA	COR OU RAÇA													
	Total		Branca		Preta		Amarela		Parda		Indígena		Sem declaração	
	Nº	%	Nº	%	Nº	%	Nº	%	Nº	%	Nº	%	Nº	%
Frequentavam	148 480	29,30	104 577	29,29	4 581	22,65	4 583	25,03	34 554	31,29	185	27,69	-	-
Não frequentavam, mas já frequentaram	320 003	63,15	225 664	63,21	14 204	70,21	13 037	71,19	66 682	60,39	416	62,28	-	-
Nunca frequentaram	38 218	7,55	26 749	7,50	1 445	7,14	693	3,78	9 186	8,32	67	10,03	77	100,00
<b>Total</b>	<b>506 701</b>	<b>100,00</b>	<b>356 990</b>	<b>100,00</b>	<b>20 230</b>	<b>100,00</b>	<b>18 312</b>	<b>100,00</b>	<b>110 423</b>	<b>100,00</b>	<b>668</b>	<b>100,00</b>	<b>77</b>	<b>100,00</b>

Fonte: IBGE- Censo Demográfico 2010 (Resultados da Amostra).

Organização dos dados: PML/SMPOT/DP/Gerência de Pesquisas e Informações.

## 4.6 CULTURA

Tabela 4.6.1 – Bibliotecas Públicas do Município de Londrina – 2012

Nº	NOME E ENDEREÇO	ÁREA CONSTRUÍDA (m²)	ÁREA DO TERRENO (m²)	ESPECIALIDADES	ACERVO	
					Livros	Periódicos
1	Biblioteca Públ. Mun. Prof. Pedro Viriato Parigot de Souza Av. Rio de Janeiro, 413 – Centro - Fone: 3371-6500 – CEP: 86 010-150	1 792	1 972	Pública	79 624	82 959
2	Biblioteca Pública Municipal Infantil Av. Rio de Janeiro, 413 – Centro - Fone: 3321-6550 – CEP: 86 010-150	200	200	Infantil	8 239	Não possui
3	Biblioteca Ramal Vila Nova Rua Purus, 45 – Vila Nova - Fone: 3329-6993 – CEP: 86 025-310	90	90	Pública	4 602	1 556
4	Biblioteca Centro Cultural Zona Norte “Lupércio Luppi” Av. Saul Elkind, 790 - Fone: 3329-0316 – CEP: 86 085-000	1 500	2 300	Pública	6 010	200
5	Biblioteca Francisca Campinha Garcia – Museu de Arte de Londrina Rua Sergipe, 640 - Fone 3337-6238 - CEP: 86010-380	40	1 044	Artes	2 282	90
6	FUNCART Rua Senador Souza Naves, 2.380 - Fone 3342-2362 – CEP: 86015-430	1 000	3 000	Dança e Arte	204	100
<b>Total</b>					<b>100 961</b>	<b>84 905</b>

Fonte: PML/Secretaria Municipal de Cultura.

Organização dos dados: PML/SMPOT/DP/Gerência de Pesquisas e Informações.

Tabela 4.6.2 – Outras Bibliotecas Públicas Existentes em Londrina – 2012

Nº	NOME E ENDEREÇO	ÁREA CONSTRUÍDA (m²)	ÁREA DO TERRENO (m²)	ESPECIALIDADES	ACERVO	
					LIVROS	PERIÓDICOS
1	Museu Histórico de Londrina Biblioteca “José Garcia Molina” Rua Benjamin Constant, 900 – Centro Fone: 3323-0082 e-mail bibmuseu@uel.br Horário funcionamento: 3ª a 6ª das 8h00 – 11h30 e 14h00 -17h30	74,00	11 973,209 Sendo 2 401,10 de área construída do museu	História de Londrina e região; museologia, conservação e fotografia	1 595 títulos 1 965 exemplares	451 títulos 8 800 fascículos
2	Bibliotecas da UEL (Bib. Central e Setoriais do Centro de Ciências da Saúde, da Clínica Odontológica Universitária e do Escritório de Aplicação de Assuntos Jurídicos e Especial do Centro de Ciências Humanas). Biblioteca Central (Campus Universitário) Fone: 3371-4219 – e-mail: dir.bc@uel.br Horário Funcionamento: 2ª a 6ª das 7h30 – 22h30 sábados 8h00 – 17h00	6 744	As bibliotecas se encontram em diversos endereços	Biblioteca Universitária	158 427 títulos 263 763 volumes	6 477 títulos 377 528 fascículos
	<b>Total</b>	-	-	-	<b>160 022 títulos 265 728 exemplares/volumes</b>	<b>6 928 títulos 386 328 fascículos</b>

Fonte: UEL.

(1) Informação do Museu Histórico de Londrina, em 18/10/2013.

(2) Informação do Sistema de Bibliotecas da UEL, em 07/11/2013.

Nota: Existem outras bibliotecas de instituições particulares com atendimento restrito.

Organização dos dados: PML/SMPOT/DP/Gerência de Pesquisas e Informações.

Tabela 4.6.3 - Bibliotecas Públicas Municipais de Londrina: Sucursais Rurais e Urbanas – 2012

NOME/ENDEREÇO		ÁREA CONSTRUÍDA (m²)	ESPECIALIDADES	ACERVO	
Bibliotecas Sucursais Rurais				Livros	Periódicos
01	Biblioteca Sucursal Armando R. Castelo Rua Rui Barbosa, 307 - Distrito Paiquerê - CEP: 86112-000	45	Pública Escolar	1 751	240
02	Biblioteca Sucursal Bento M. da R. Netto Rua Santos, s/n. ° - Distrito Lerroville - CEP: 86123-000	7	Pública Escolar	2 630	240
03	Biblioteca Sucursal Corina N. Okano Rua Ivaí, 107 - Patrimônio Maravilha - CEP: 86110-000	18	Pública Escolar	2 727	240
04	Biblioteca Sucursal John Kennedy Rua Pernambuco, 237 - Distrito Guaravera - CEP: 86120-000	48	Pública Escolar	5 958	240
05	Biblioteca Sucursal Luiz Marques Castelo Rua Santa Marta, s/n. ° - Patrimônio Espírito Santo - CEP: 86001-970	22	Pública Escolar	1 855	240
06	Biblioteca Sucursal Manoel R. Gavilan Rua Eduardo Cebulski, 112 - Distrito Warta - CEP: 86105-000	40	Pública Escolar	5 737	552
07	Biblioteca Sucursal Padre Anchieta Rua Domingos Cantagalli, 75 - Patrimônio Heimtal - CEP: 86084-060	16	Pública Escolar	7 860	240
08	Biblioteca Sucursal Professora Aracy S. Santos Rua Olívio Busse, 201 - Distrito Irerê - CEP: 86115-000	42	Pública Escolar	2 969	240
09	Biblioteca Sucursal Jadir Dutra de Souza Rua Reinaldo Benis, 34 - Selva – CEP: 86001-970	-	Pública Escolar	3 008	-
Total das Sucursais Rurais		-	-	34 495	2 232

continua



Tabela 4.6.3 - Bibliotecas Públicas Municipais de Londrina: Sucursais Rurais e Urbanas – 2012

continuação

NOME/ENDEREÇO		ÁREA CONSTRUÍDA (m²)	ESPECIALIDADES	ACERVO	
				Livros	Periódicos
Bibliotecas Sucursais Urbanas					
01	Biblioteca Sucursal Aristeu S. Ribas Rua Abílio J. Queiroz, 835 – C. H. João Paz - CEP: 86087-000	48	Pública Escolar	4 374	408
02	Biblioteca Sucursal Aristides Souza Mello Rua Comandante Rhull, 240 – Jardim Califórnia	48	Pública Escolar	1 634	-
03	Biblioteca Sucursal Atanázio Leonel Rua Elisa Isabel da Conceição, 148	-	Pública Escolar	4 800	-
04	Biblioteca Sucursal Cecília Herminia Oliveira Gonçalves Rua Luis de Brito Almeida, 140 – Jardim Sabará CEP: 86066-150	-	Pública Escolar	2 965	-
05	Biblioteca Sucursal Corveta Camaquã Rua Lindóia, 222 – Parque Alvorada - CEP: 86062-480	25	Pública Escolar	4 763	312
06	Biblioteca Sucursal Dalva F. Boaventura Rua Serafim França, 104 – Jardim Três Marcos - CEP: 86046-690	48	Pública Escolar	4 001	240
07	Biblioteca Sucursal David Dequech Rua Argélia, 166 – Parque Ouro Verde - CEP: 86080-060	48	Pública Escolar	3 939	312
08	Biblioteca Sucursal Dolly J. Torresin Rua Guilherme de Almeida, 3.655 – Jd Cristal - CEP: 86044-000	158	Pública Escolar	3 759	48
09	Biblioteca Sucursal Elias Kauan Rua Maria G. Lopes, 178 – C. H. Novo Amparo - CEP: 86087-460	16	Pública Escolar	5 073	120
10	Biblioteca Sucursal Eugênio Brugin Rua Jorge Ribeiro, 163 – C. H. São Lourenço - CEP: 86043-510	52	Pública Escolar	6 705	384
11	Biblioteca Sucursal Francisco P. A. Júnior Rua Plutão, 245 – Jardim do Sol - CEP: 86110-000	48	Pública Escolar	2 229	312
12	Biblioteca Sucursal Haydde C. Monteiro Rua Pelicano, 495 – Jardim Paraíso - CEP: 86078-190	47	Pública Escolar	3 932	312
13	Biblioteca Sucursal Hikoma Udihara Rua Orlando Silva, 762 – Vila Izabel -CEP: 86031-010	48	Pública Escolar	953	120
14	Biblioteca Sucursal Ignez C. Andreazza Rua John Lennon, 78 – C. H. Vivi Xavier - CEP: 86082-105	50	Pública Escolar	6 284	312

continua

Tabela 4.6.3 - Bibliotecas Públicas Municipais de Londrina: Sucursais Rurais e Urbanas – 2012

NOME/ENDEREÇO		ÁREA CONSTRUÍDA (m²)	ESPECIALIDADES	ACERVO	
				Livros	Periódicos
<b>Bibliotecas Sucursais Urbanas</b>					
15	Biblioteca Sucursal Irene Aparecida da Silva Rua Olinto Pedriali, s/n.º - C. H. Jamile Dequech - CEP: 86071-200	50	Pública Escolar	2 269	48
16	Biblioteca Sucursal Irene V. Theodoro Rua Pitágoras, 130 – Jardim Califórnia - CEP: 86040-130	24	Pública Escolar	627	120
17	Biblioteca Sucursal João XXIII Rua Alfredo Nobel, 209 – Vila Industrial - CEP: 86063-420	20	Pública Escolar	5 112	72
18	Biblioteca Sucursal José Garcia Villar Rua Pitangueiras, 209 – Jardim Panorama - CEP: 86035-100	27	Pública Escolar	5 283	240
19	Biblioteca Sucursal José Joffily – CAIC Rua Moacir Silveira Valim, s/n.º – Jardim Santiago - CEP: 86071-720	100	Pública Escolar	8 520	120
20	Biblioteca Sucursal Leônidas S. Porto Rua Jequitibá, 226 – Jardim Leonor - CEP: 86071-130	48	Pública Escolar	2 380	456
21	Biblioteca Sucursal Leonor M. de Held Rua Quiri, 71 – Jardim Santa Rita - CEP: 86071-480	40	Pública Escolar	6 395	264
22	Biblioteca Sucursal Mábio G. Palhano Rua Verônica, 19 – Parque Ouro Branco - CEP: 86042-100	60	Pública Escolar	5 319	552
23	Biblioteca Sucursal Maestro A. Nuzzi Rua Suécia, 67 – Jardim Igapó - CEP: 86046-060	18	Pública Escolar	5 879	240
24	Biblioteca Sucursal Margarida Kraemer Rua Ceará, 791 – Jardim Castelo - CEP: 87027-270	48	Pública Escolar	2 052	600
25	Biblioteca Sucursal Maria Carmelita V. Magalhães Rua Mauricio de Nassau, 329 – Jardim Mazzei	42	Pública Escolar	2 288	-
26	Biblioteca Sucursal Maria Teresa Meleiro Amâncio Rua Midori Koga, 486 – Jardim Santa Rita VI – CEP: 86072-480	-	Pública Escolar	1 181	-
27	Biblioteca Sucursal Melvin Jones Rua Afonso Pena, 91 – Jardim Hedy	50	Pública Escolar	1 306	-
28	Biblioteca Sucursal Mercedes Martins Madureira Rua Darcirio Egger, 342 – Jd Shangri-la B – CEP: 86070-070	-	Pública Escolar	339	-

continuação

continua

Tabela 4.6.3 - Bibliotecas Públicas Municipais de Londrina: Sucursais Rurais e Urbanas – 2012

continuação

NOME/ENDEREÇO		ÁREA CONSTRUÍDA (m²)	ESPECIALIDADES	ACERVO	
				Livros	Periódicos
Bibliotecas Sucursais Urbanas					
29	Biblioteca Sucursal Miguel Bepalhok Rua Apucarana, 22 – C. H. Antares - CEP: 86036-480	48	Pública Escolar	6 767	120
30	Biblioteca Sucursal Nair Auzi Cordeiro Rua Augusto Ballalai, 33 – C. H. Milton Gavetti - CEP: 86078-030	20	Pública Escolar	3 446	312
31	Biblioteca Sucursal Nara Manella Rua Lázaro J. C. Souza, 317 – C. H.Semíramis – CEP: 86088-070	48	Pública Escolar	4 542	312
32	Biblioteca Sucursal Neman Sahyum Rua Ternura, 450 – C. H. Ruy V. Carnascialli - CEP: 86077-070	46	Pública Escolar	2 952	264
33	Biblioteca Sucursal Nina Gardemann Rua Dragem Feld, 73 – Jardim Tóquio - CEP: 86063-310	48	Pública Escolar	3 991	312
34	Biblioteca Sucursal Norman Prochet Rua Montevideo, 528 – Jardim Santa Rosa - CEP: 86050-020	42	Pública Escolar	4 684	312
35	Biblioteca Sucursal Pedro V. Corrêa Rua Antônio M. de Oliveira, s/n.º – C. H. M. Thomas - CEP: 86031-410	48	Pública Escolar	2 413	48
36	Biblioteca Sucursal Professor Carlos da Costa Branco Av Paris, 515 Jardim Piza	-	Pública Escolar	1 090	-
37	Biblioteca Sucursal Professor Carlos Zewe Coimbra Rua Butiá, 54 Jardim Marabá – CEP: 86035-700	-	Pública Escolar	2 764	-
38	Biblioteca Sucursal Professor José Gasparini Rua Dr. Gervásio Mourão Moralez, 228 – C. H. Farid Libos CEP: 86041-120	48	Pública Escolar	422	-
39	Biblioteca Sucursal Professor Juliano Stinghen Rua Thomaz P. Machado, 338 – C. H. Parigot II - CEP: 86082-460	12	Pública Escolar	2 796	120
40	Biblioteca Sucursal Professor Manoel Machado Av. Presidente A. Lincoln, 338 – C. H. Anibal S.Cabral – CEP: 86049-090	98	Pública Escolar	5 170	240

continua

Tabela 4.6.3 - Bibliotecas Públicas Municipais de Londrina: Sucursais Rurais e Urbanas – 2012

continuação

NOME/ENDEREÇO		ÁREA CONSTRUÍDA (m²)	ESPECIALIDADES	ACERVO	
				Livros	Periódicos
Bibliotecas Sucursais Urbanas					
41	Biblioteca Sucursal Professor Moacyr C. Martins Av. Francisco G. Arruda, 723 – C. H. Parigot Souza I – CEP: 86081-000	28	Pública Escolar	3 956	96
42	Biblioteca Sucursal Professor Moacyr Teixeira Rua Joaquina O. Perfeito, 775 – C. H. Maria Cecília CEP: 86031-440	24	Pública Escolar	6 799	96
43	Biblioteca Sucursal Aurea A. Tóffoli Rua Carmem Romera, 123 – C. H. J. M. Barroso CEP: 86031-570	48	Pública Escolar	1 148	120
44	Biblioteca Sucursal Professora Ruth Lemos Rua Francisco Assis F. Ruiz, 533 – C. H. Luiz de Sá CEP: 86086-010	53	Pública Escolar	3 668	312
45	Biblioteca Sucursal Salim Aboriham Rua Bortolo Borsato, s/n.º – C. H. Aquiles Stenghel - CEP: 86085-670	48	Pública Escolar	6 794	312
46	Biblioteca Sucursal San Izidro Rua Maria O. Melo, s/nº – Jardim San Fernando - CEP: 86040-500	75,97	Pública Escolar	2 154	-
47	Biblioteca Sucursal Santos Dumont Rua: Michael Faraday, 94 – Parque Industrial - CEP: 86063-470	22	Pública Escolar	2 469	72
48	Biblioteca Sucursal Senador G. Velloso Rua Aliomar, 175 – C. H. Sebastião Mello Cesar - CEP: 86084-550	24	Pública Escolar	3 268	312
49	Biblioteca Sucursal Suely Ideriha Rua das Araras, 135 – Bairro Aeroporto - CEP: 86038-190	42	Pública Escolar	4 974	552
50	Biblioteca Sucursal Noemia Garcia Malanga Rua Ginástica Olímpica, s/nº – Jardim Olímpico - CEP: 86056-260	91	Pública Escolar	2 497	72
51	Biblioteca Sucursal Sônia Maria Debbei Rua Café Sumatra, s/nº – Residencial do Café - CEP: 86081-290	28	Pública Escolar	4 202	72
52	Biblioteca Sucursal Reverendo Odilon Gonçalves Nocetti Rua Marte, 476 Jd. do Sol - CEP 86081-290	52,5	Pública Escolar	3 629	-
53	Biblioteca Sucursal Anita Garibaldi Rua Santa Apolônia 248 - CEP: 86027-460	4	Pública Escolar	2 347	-

continua

Tabela 4.6.3 - Bibliotecas Públicas Municipais de Londrina: Sucursais Rurais e Urbanas – 2012

					conclusão
NOME/ENDEREÇO		ÁREA CONSTRUÍDA (m²)	ESPECIALIDADES	ACERVO	
				Livros	Periódicos
Bibliotecas Sucursais Urbanas					
54	Biblioteca Sucursal Euclides da Cunha Rua Alvorada, 99 Vila Recreio - CEP 86025-220	48	Pública Escolar	4 079	-
55	Biblioteca Sucursal Maria Shirley Barnabé Rua Maria Antoun s/nº	-	Pública Escolar	2 218	-
56	Biblioteca Professor Odésio Franciscon Rua Osni Muniz, 750 – Conj. Hilda Mandarin CEP: 86080-320	-	Pública Escolar	2 108	-
57	Biblioteca Bartolomeu de Gusmão Av São João 1863 – Cervejaria – CEP: 86036-030	-	Pública Escolar	2 591	-
58	Biblioteca Profª Tereza Canhadas Bertan Rua dos Assistentes Sociais 60 Jd União da Vitória IV - CEP 86044-000	-	Pública Escolar	2 021	-
	Total das Sucursais Urbanas	-		206 320	9 648
	Total Geral	-		231 329	11 880

Fonte: Secretaria Municipal de Cultura.

Organização dos dados: PML/SMPOT/DP/Gerência de Pesquisas e Informações.

Tabela 4.6.4 – Cinemas do Município de Londrina – 2012

NOME	ENDEREÇO	CAPACIDADE <sup>(1)</sup>
Cines Catuaí - Sala I	Rodovia Celso Garcia Cid, Km 377 - Jardim Sabará - Fone: 3329-6515 – 3315-5000	220
Cines Catuaí - Sala II	Rodovia Celso Garcia Cid, Km 377 - Jardim Sabará - Fone: 3329-6515 – 3315-5000	220
Cines Catuaí - Sala III	Rodovia Celso Garcia Cid, Km 377 - Jardim Sabará - Fone: 3329-6515 – 3315-5000	120
Cines Catuaí - Sala IV	Rodovia Celso Garcia Cid, Km 377 - Jardim Sabará - Fone: 3329-6515 – 3315-5000	262
Cines Catuaí - Sala V	Rodovia Celso Garcia Cid, Km 377 - Jardim Sabará - Fone: 3329-6515 – 3315-5000	262
Cines Catuaí - Sala VI	Rodovia Celso Garcia Cid, Km 377 - Jardim Sabará - Fone: 3329-6515 – 3315-5000	365
Cines Catuaí - Sala VII	Rodovia Celso Garcia Cid, Km 377 - Jardim Sabará - Fone: 3329-6515 – 3315-5000	365
Sala 01	Avenida Silvio Barros, s/n – Jardim Pacaembú – Londrina Norte Shopping – 3372-3600	389
Sala 02	Avenida Silvio Barros, s/n – Jardim Pacaembú – Londrina Norte Shopping – 3372-3600	298
Sala 03	Avenida Silvio Barros, s/n – Jardim Pacaembú – Londrina Norte Shopping – 3372-3600	340
Sala 04	Avenida Silvio Barros, s/n – Jardim Pacaembú – Londrina Norte Shopping – 3372-3600	214
Sala 05	Avenida Silvio Barros, s/n – Jardim Pacaembú – Londrina Norte Shopping – 3372-3600	151
Sala 06	Avenida Silvio Barros, s/n – Jardim Pacaembú – Londrina Norte Shopping – 3372-3600	148
Cine Com-Tour / UEL	Av.Tiradentes, 1 241 – Jd. Shangri-lá A – Fone: 3327-0432 - Shopping Com-Tour	600
Cinemas Lumière – Sala 01	Rua Mato Grosso, 240 - Centro- Fone: 3028-1533 – Royal Plaza Shopping	142
Cinemas Lumière – Sala 02	Rua Mato Grosso, 240 - Centro- Fone: 3028-1533 – Royal Plaza Shopping	143
Cinemas Lumière – Sala 03	Rua Mato Grosso, 240 - Centro- Fone: 3028-1533 – Royal Plaza Shopping	141
Cinemas Lumière – Sala 04	Rua Mato Grosso, 240 - Centro- Fone: 3028-1533 – Royal Plaza Shopping	168
Cinemas Lumière – Sala 05	Rua Mato Grosso, 240 - Centro- Fone: 3028-1533 – Royal Plaza Shopping	193
<b>Total</b>	-	<b>4 741</b>

Fonte: PML/Secretaria Municipal de Cultura.

<sup>(1)</sup> Capacidade para pessoas sentadas.

Organização dos dados: PML/SMPOT/DP/Gerência de Pesquisas e Informações.

Tabela 4.6.5 – Teatros do Município de Londrina – 2012

NOME	ENDEREÇO	CAPACIDADE <sup>(1)</sup>
Sala de Espetáculo SESC	R. Fernando de Noronha, 264 Fone 3378-7829	90
Teatro Circo Funcart	Rua Senador Souza Naves, 2 380 – Fone: 3342-2362	170
Teatro Crystal Palace	R. Quintino Bocaiúva, 15 – Centro - Fone: 3315-1515	400
Teatro Marista	R. Cristiano Machado, 240 – Jd. Bancários - F: 3374-3500	913
Teatro Zaqueu de Melo	Av. Rio de Janeiro, 413 – Centro – Fone: 3371-6571 – 3371-6500	190
Teatro Obrigatório Universal - T.O. U	Rua Rio Grande do Sul, 75 – Centro – Fone: 9995-7499	30
Usina Cultural	Av. Duque de Caxias, 4.159 – Fone: 9965-8909	90
Teatro Arena – Super Creche	R. Benjamin Constant, 800 – Fone: 3372-4000	500
Anfiteatro Reverendo Jonas Dias Martins (Zerão)	Zerão – Reservas através da CMTU – Fone: 3379-7900	6 000
Escola de Circo de Londrina	Rua Acre, 315 – Fone: 3322-3708	300
Teatro FILO	Rua Cuiabá, 39 – 3324-9202	180
<b>Total</b>	-	<b>8 863</b>

Fonte: PML/Secretaria Municipal de Cultura.

<sup>(1)</sup> Capacidade para pessoas sentadas.

Organização dos dados: PML/SMPOT/DP/Gerência de Pesquisas e Informações.

Tabela 4.6.6 – Museus do Município de Londrina – 2012

NOME	ENDEREÇO	HORÁRIO DE FUNCIONAMENTO
Museu de Arte de Londrina	Rua Sergipe, 640 – Centro - Fone: 3337-6238	2ª a 6ª-feira: 10h00 - 18h00 - Sábado: 08h00 - 13h00
Museu do Café do Norte do Pr	Rua São Jerônimo, 200 – Centro - Fone: 3374-7000	2ª a 6ª-feira: 08h00 - 12h00 - 13h30 - 18h00
Museu Didático de Anatomia	Campus Universitário da UEL/CCB/Deptº de Anatomia - Fone: 3371-4317	2ª a 6ª-feira: 08h00 - 11h30 - 14h00 - 17h00
Museu Histórico Padre Carlos Weiss	Rua Benjamin Constant, 900 – Centro - Fone: 3323-0082	3ª a 6ª-feira: 09h00 - 11h30 - 14h30 - 17h30 Sáb./Domingo: 09h00 - 11h30 - 13h00 - 17h00
Museu da Ciência e Tecnologia	Campus Universitário – UEL	2ª a 6ª-feira: 08h00 - 12h00 - 14h00 - 18h00
Casa da Memória Madre Leônia	Av. Madre Leônia Milito – 545 – Fone: 3339-1873	2ª à 6ª feira – 09h30 – 11h30 -14h30 - 17h30 Sábados e domingos com horários marcados
Museu da Sociedade Rural do Paraná	Av. Tiradentes, 6275 – Parque Governador Ney Braga – Fone: 3378-2000	2ª a 6ª-feira: 08h00 – 11h30 - 13h30 - 17h30
Sala Padre José Kentenich	Colégio Mãe de Deus - Av. São Paulo, 631 – Centro – Fone: 3878-6800	2ª à 6ª feira – 08h00 – 18h00

Fonte: PML/Secretaria Municipal de Cultura.

Organização dos dados: PML/SMPOT/DP/Gerência de Pesquisas e Informações.

Tabela 4.6.7 - Vilas Culturais do Município de Londrina – 2012

NOME	ENDEREÇOS	CAPACIDADE
Vila Cultural Cemitério de Automóveis	R. João Pessoa, n.º 63 – Centro – Fone: 3344-5998 - atritoart@sercomtel. com.br	150
Vila Cultural Grafatório	R. José Lázaro de Gouvea, nº 75 – Fone: 3322-7849 – 9102-6099 contato@grafatório.com	100 (dividido em 05 salas)
Vila Cultural Alma Brasil	R. Mar del Plata, n.º 93 – Fone: 3326-2672 - falecomalma@yahoo.com.br	90
Vila Cultural Usina Cultural	Av. Duque de Caxias, n.º 4159 – Fone: 3336-5010 - usinacultural@usinacultural.art.com.br	100
Vila Cultural Kinoarte (cinema)	Av. Jorge Casoni, n.º 2355 – Vila Casoni – Fone: 3323-8739 contato@kinoarte.org.br	80
Vila Cultural Brasil	R. Uruguai, n.º 1656 – Vila Brasil – Fone: 3324-8056 - falecombrasil@hotmail.com	40
Vila Cultural Casa do Teatro do Oprimido	R. Guararapes, 191 – Centro – Fone: 3029-0208 - ftolondrina@yahoo.com.br	120
Vila Cultural Espaço das Artes – Amen	Rua Cuiabá n.º 39 – Fone: 3322-1787 – luiz@filo.art.br	250
Vila Cultural Escola de Circo	Rua Acre n.º 315 – Centro – Fone: 3322-3708	-

Fonte: PML/Secretaria Municipal de Cultura.

Organização dos dados: PML/SMPOT/DP/Gerência de Pesquisas e Informações.



Tabela 4.6.8 – Academias ao Ar Livre no Município de Londrina 2009 a 2012

Nº	ACADEMIA	ENDEREÇO	DATA ENTREGA
01	Lago Igapó II	R. Bento Munhoz da Rocha com Av. Higinópolis	10/12/2009
02	Jd. Alvorada	R. Deputado Fernando Ferrari	11/02/2010
03	Praça da Amizade	Entre as Ruas Potiguares e Amadeu Mortari	08/03/2010
04	Ouro Branco	Próximo ao Hospital Zona Sul na Rua das Orquídeas	-
05	Guaravera	Praça da Igreja da Av. São João	-
06	Praça Nishinomiya	Av. Santos Dumont com Tenente João Mauricio de Medeiros	28/06/2010
07	Distrito São Luiz	R. General Osório, s/s, Distrito de São Luiz	23/07/2010
08	automov Novo Amparo	R. Prefeito Milton Ribeiro de Menezes	01/08/2010
09	Lago Igapó I – Barragem	R. da Canoagem s/n.	06/08/2010
10	Lago Igapó II - Aterro	R. Professor Joaquim de Matos Barreto, s/n	26/08/2010
11	Jd. Monte Cristo	R. Josef Wagner	05/09/2010
12	Conjunto Aquiles Stenguel	Entre a Av. Saul Elkind, Rua Elias Daniel Hatti / José M. Perez	24/09/2010
13	Bosque	-	15/10/2010
14	Zerão	R. Olinda	29/10/2010
15	Praça em frente a RPC	R. Castro Alves	02/12/2010
16	Praça Nossa Senhora das Graças	Entre as Ruas Luiz Dias e General Horta Barbosa	08/12/2010
17	Parque Tecnológico	Conjunto Lindóia saída para Ibiporã	13/12/2010
18	Zerão/Moringão	Em frente ao Moringão	15/12/2010
19	Vila Brasil	Entre as Ruas Argentina, Florida, Guarujá e Mar Del Plata	12/01/2011
20	Conjunto Parigot de Souza	Entre as Ruas Aurélio Buarque de Holanda, Jubilino B. Cabral e Av. Claudeth de Souza	21/01/2011
21	Jd. Bandeirantes	R. Serra do Bendengó, s/n.	02/03/2011
22	Conjunto Rui Viermond Carnascialli	R. da Amizade / Rua da Simpatia ao lado da UBS	10/03/2011

continua

Tabela 4.6.8 – Academias ao Ar Livre no Município de Londrina 2009 a 2012

			continuação
Nº	ACADEMIA	ENDEREÇO	DATA ENTREGA
23	Conjunto União da Vitória	R. Miguel Campos de Souza, Rua da Cidadania e Rua dos Construtores	06/05/2011
24	Nova Conquista	R. Pitágoras esquina com Guilherme Negro	29/06/2011
25	Jardim Turquino	R. Madre Tereza de Calcutá X Djalma Marques S Acuam	28/07/2011
26	Jardim Maracanã	R. Adelina P. Barrios X Rua Ginástica Olímpica	28/07/2011
27	Moradias Cabo Frio	R. Maria Luiz Bagio Fagion	09/08/2011
28	Conjunto Maria Cecília	R. Luiz Brugin com Isabel Ribeiro Perine	11/08/2011
29	Conjunto Cafezal	R. Joaquim Pereira com José da Silva Paizano	26/08/2011
30	Conjunto Avelino Antonio Vieira	R. Pedro Kater com Francisco Quesada Ortega	30/08/2011
31	Conjunto Armino Guazzi	Av. São João, entre as Ruas Álvaro Loureiro e Rua João Pereira da Silva Junior	31/08/2011
32	Parque Ouro Verde	Entre as Ruas Argélia, Togo e Marrocos	06/09/2011
33	Praça Guilherme Kernkamp: Heimtal	R. Ludwig Ernest esquina com a Rua Domingos Cantagali	13/09/2011
34	Parigot de Souza II	Av. Waldir de Azevedo, Rua Halzey Colli, Rua José de Assumpção em frente a Igreja	22/09/2011
35	Jd. Califórnia	R. Alan Kardec	06/10/2011
36	Conjunto Semiramis	R. Lázaro José Carias de Souza / Aparecida Fonseca Barbosa	11/10/2011
37	Conjunto Maria Celina	Rua Glocondo Maturo	04/11/2011
38	Conjunto Eucaliptos	R. Massao Ouya e Pedro Antonio de Souza	30/11/2011
39	Conjunto Mister Thomas	R. Almenio Correia Lemos Neto / Rua José Martins de Oliveira / Rua José Tetuo Saito	01/12/2011
40	Jardim Santa Rita I	R. Ricardo Funaro / José Ferraz do Prado	07/12/2011
41	Jd. Leonor / Conjunto Charrua	R. dos Eucaliptos / Rua das Castanheiras	10/12/2011
42	Jd. Morumbi	Entre Av. de Laranjeiras e Rua das Tamareiras	13/12/2011

continua

Tabela 4.6.8 – Academias ao Ar Livre no Município de Londrina 2009 a 2012

Nº	ACADEMIA	ENDEREÇO	conclusão
			DATA ENTREGA
43	Jd. Marabá	Entre Rua Araticum, Rua Ananás e Rua Jenipapo	15/12/2011
44	Jd. Castelo	Entre Rua Ceará, Boré e Guaíra	16/12/2011
45	Jd. Leonor	Entre Rua Angico e Rua do Amendoazeiro	22/12/2011
46	Lerrovile	Praça Local	28/12/2011
47	Jd. São Francisco	Praça entre Rua Inconfidente com Rua Zinco e Alumínio	29/12/2011
48	CSU	CSU	-
49	Lago Norte	Av. Curitiba	11/01/2012
50	Pizza / Roseira	Av. George Von Malte esquina Rua Mario Giovanetti	17/01/2012
51	Praça dos Expedicionários (jardim Industrial)	Entre Rua Alfredo Nobel / Rua Galileu / Alessandro Volta / Blaise Pascal	17/01/2012
52	Conjunto Jamile Dequech	R. Mauro Orceli, em frente a igreja	27/01/2012
53	Praça Conj. Antares (frente a escola Miguel Bepalhok)	Rua Jurema	06/02/2012
54	Praça José Fabiani – Novo Sabará	Entre Rua Duarte Coelho / Lourenço da Veiga	10/02/2012
55	Vale Azul	Rua Jacira Messias Lema	18/02/2012
56	Jd. Paraíso	Rua dos Periquitos	16/04/2012
57	Jd. Alpes	R. José Domingos de Oliveira com Oulavo Benato	07/05/2012
58	Vista Bela	Esquina Rua Gregória de Souza Vacário com Rua Anibal Balaroti	29/05/2012
59	Av. Tiradentes	R. Gustavo Barroso com Av. Tiradentes	28/06/2012
60	Centro Cultural – Antigo Pavilon	R. Guilherme de Almeida	06/07/2012

Fonte: PML/Secretaria Municipal do Idoso.

Organização dos dados: PML/SMPOT/DP/Gerência de Pesquisas e Informações.

Tabela 4.6.9 – Associações e Clubes Recreativos e Desportivos do Município de Londrina – 2012

Nº	NOME	ENDEREÇO
01	ACEL - Associação Cultural e Esportiva de Londrina - Secretaria	Rua Major Achilles Pimpão Ferreira, 2300 – Estrada do Limoeiro
02	AFAM – Associação Funcionários da Milênia	Rua Luiz Modesto, 495 – Jd. Vila Romana
03	AFUGEL – Associação dos Funcionários da Grande Londrina	Rua Antonio Mano, 1055 – Jd. Pacaembu
04	ALOFUTSAL – Associação Londrinense de Oficiais de Futsal	Rua Sergipe, 598 ap 105 - Centro
05	APUEL – Associação do Pessoal da Universidade Estadual de Londrina	Campus Universitário, Km 380 - Jd. Universitário
06	Associação Alphaville	Rua Eng. Paulo César Frago Abelha, 600 – Residencial Alphaville
07	Associação Alphaville Londrina Residencial	Rua Eng José Adalberto N Azevedo, s/n – Residencial Alphaville
08	AABB - Associação Atlética Banco do Brasil	Rua Comandante João Ribeiro de Barros, 461 - Aeroporto
09	Associação Banestado Sub-sede Londrina	Rua Primo Campana, 355 – Jd. Rosicler
10	Associação Comunitária de Idosos de Londrina – ACIL	Rua Mar Del Plata, 41 – Vila Brasil
11	Associação de Rotarianos de Londrina	Av. Harry Prochet, 1025 – Jd Mediterrâneo
12	Associação dos Amigos da Educação e Cultura do Norte do Paraná	Rua Senador Souza Naves, 182 sl 402 – Centro
13	Associação dos Empregados da Embrapa	Rod Celso Garcia Cid, s/n km 378 – J. Versalhes 1
14	Assoc. dos Funcionários da Viação Garcia	Rua Franz Hesselman, 100 – Cj Antares
15	Assoc. Func. Hospital Evangélico de Londrina	Gleba Palhano s/n Lote 4
16	Assoc. dos Trabalhadores Transportes	Rua Acre, 334 fds. - Centro
17	Associação Londrinense de Nihon Karatê Kyokai	Rua Mar Del Plata, 85 - Vila Brasil
18	Assoc. Recreativa Folha de Londrina	Rua Cândido Abreu, 2 Chac 2 – Cj Lindoia
19	Assoc. dos Policiais Federais em Londrina	Rod. Mabio Gonçalves Palhano s/n – Gleba Fazenda Palhano
20	Automóvel Clube do Café Londrina	Av. Henrique Mansano, 777 – J. Alpes I
21	Centro Regional de Esporte e Lazer de Londrina – Paraná Esportes	Rua Cambará, 85 – Centro
22	Centro Social Marista – Irmão Acácio	Rua Abílio Justiniano Queiroz, 350 – Cj João Paz
23	Fundação Itauclub	Chácara Itauclub, s/n
24	GREPON – Grêmio Recreativo e Esportivo dos Policiais Militares	Rua Vila Lobos, 885 – Jd Mediterrâneo
25	Rotary Club de Londrina	Av. Harry Prochet, 1025 – Jd Mediterrâneo
26	AESLO – Associação dos Empregados da SANEPAR	Rua Canudos, 395 - Jd. Higienópolis
27	AFML - Associação dos Funcionários Municipais de Londrina	Rua dos Funcionários, 363 - Jd. Mediterrâneo
28	APCEF – Associação do Pessoal da Caixa Econômica Federal	Rua Eunílson Bezerra da Silva, 143 - Gleba Palhano
29	ARATEL – Associação Recreativa e Atlético Londrinense	Rua Ébio Ferraz de Carvalho, 685 – Lindóia
30	AREL – Associação Recreativa e Esportiva Londrinense	Rua Henrique Dias, 567 – Jd. Petrópolis
31	Associação Desportiva e Recreativa UNOPAR	Rua Paris, 675 – Jd. Piza

continua

Tabela 4.6.9 – Associações e Clubes Recreativos e Desportivos do Município de Londrina – 2012

Nº	NOME	ENDEREÇO
32	Associação Kaiko	Rua Natal, 53 - Centro
33	Associação Londrina de Taekwondo	Rua Natal, 87 A sala 06 -Centro
34	Associação Oguido Dojo	Rua Belo Horizonte, 325 - Centro
35	ATEMEL - Associação de Tênis de Mesa de Londrina	Rua Serra de Roraima, 650 – Jd. Jockey Club.
36	Canadá Country Club	Av. Juscelino Kubitschek, 1854 - Centro
37	Grêmio Literário e Recreativo Londrinense	Rua Grafita, 332 – Jardim Ideal
38	Iate Clube de Londrina	Av. Higienópolis, 2135 - Centro
39	KEC - Kilowatt Esporte Clube	Rua Elizio Turino, 377 - Jd Sabará
40	Londrina Country Club	Rua Fernando de Noronha, 977 - Centro
41	Grêmio Cacique	Rua Celso Garcia Cid, s/n
42	SINTROL	Rodovia João Carlos Strass, 5

Fonte: PML/Fundação de Esportes de Londrina.

Organização dos dados: PML/SMPOT/DP/Gerência de Pesquisas e Informações.

Tabela 4.6.10 – Principais Eventos do Município de Londrina – 2012

EVENTO	DATA	LOCAL
Carnaval 2012	Fev	Autódromo Internacional Ayrton Senna – Avenida Henrique Mansano, 777
Carnaval na Praça	Fev	Rua Blaise Pascoal (quadra) na Vila Industrial e quadra do Centro Comunitário no Conjunto Habitacional João Paes.
17ª Festa do Milho Verde	Fev	Distrito de Paiquerê
Olimpíadas escolares	Mar/Abr/Jun	Moringão
Feira do Peixe Vivo	Abr	Rua Minas Gerais em frente a Praça Tomi Nakagawa
Paixão de Cristo	Abr	Centro Social Urbano da Vila Portuguesa
Torneio Interbairros de Futebol	Abr a Mai	Estádio Uady Chaiben (Santa Terezinha)
Panamericano Handebol	Abr a Mai	Moringão
10ª Semana Nacional de Museus	Mai	Museu de Arte e Museu Histórico
Festa Rural de Lerroville	Mai	Distrito de Lerroville
Circuito de Vôlei de Praia	Jun	Aterro do Lago Igapó
Festa do Café e do Frango	Jun	Praça Central – Distrito de São Luiz
44º FILO – Festival Internacional de Londrina	Jun	Teatros Ouro Verde, Zaqueu de Melo, Filo, Praças e Espaços Alternativos.
Racing Festival	Jun	Autódromo de Londrina
Stock Car 2012	Jul	Autódromo de Londrina
4ª Semana do Empreendedor Individual	Jul	Prefeitura Municipal de Londrina
32º Festival de Música de Londrina	Jul	Teatros Zaqueu de Melo, Marista, Zerão, Museu Histórico Pe. Carlos Weiss, Museu de Arte de Londrina, espaços alternativos.
Jogos de Inverno Intersociedades de Londrina	Jul	Clubes e Associações
Festa Rural de Guaravera	Ago	Praça Central – Distrito de Guaravera
Maratona de Londrina	Ago	Ruas de Londrina
Jogos Abertos Final B	Ago	Fóz do Iguaçu
Londrix 2012 – Festival de Literatura de Londrina	Ago	Vila Cultural Cemitério de Automóveis e Centro Cultural do SESI
Festival Demo Sul	Set	Bar VALENTINO, boate Kalahari
Jogos Abertos – Final A	Set	Maringá
14ª Mostra Londrina de Cinema	Set	Vila Cultural Kinoarte, Cinemas Lumière (Royal Plaza Shopping)
5ª Primavera de Museus	Set	Museus de Arte e Museu Histórico, Sociedade Rural e Casa Memória Madre Leônia.
Torneio de Futsal da Cidade de Londrina	Set	Moringão

continua

Tabela 4.6.10 – Principais Eventos do Município de Londrina – 2012

continuação

EVENTO	DATA	LOCAL
Festa Rural em Homenagem a São Miguel Arcanjo	Set	Patrimônio Heimtal
Festa Rural em Homenagem a Nossa Senhora Aparecida	Out	Patrimônio Guairacá
Feira do Dia Internacional da Alimentação	Out	Av Duque de Caxias, estacionamento da PML
14º Festa da Mandioca	Out	Usina Três Bocas
Festival Vôlei	Nov	Moringão
Jogos Juventude Final A	Nov	São José dos Pinhais
27º Mostra Afro-Brasileira Palmares	Nov a Dez	Vila Cultura Cemitério de Automóveis
Prova Pedestre Universitária Cidade de Londrina	Nov	UEL
Festa de Cultura Popular	Dez	Arcos do Museu de Arte
Prova Pedestre Cidade de Londrina	Dez	Ruas de Londrina
Jogos Para-desportivos	Dez	UEL
Feira do Produtor – Edição de Natal	Dez	Praça Marechal Floriano Peixoto
Festa de Cultura Popular	Dez	Arcos do Museu de Arte
Natal do Amor 2012	Dez a Jan 2013	Praça Tomie Nakagawa

Fontes: Companhia de Desenvolvimento de Londrina – CODEL.

Secretaria Municipal de Agricultura e Abastecimento.

Secretaria Municipal de Cultura.

Fundação de Esportes de Londrina.

Organização dos dados: PML/SMPOT/DP/Gerência de Pesquisas e Informações.

## 4.7 JUSTIÇA E SEGURANÇA

Tabela 4.7.1 – Número de Eleitores, por Grau de Instrução e Sexo, no Município de Londrina – 2012

GRAU DE INSTRUÇÃO	SEXO						TOTAL DE ELEITORES	% T/TT
	Masculino	% M/T	Feminino	% F/T	Não Informado	% N/T		
Não Informado	375	38,66	577	59,48	18	1,85	970	0,27
Analfabeto	2 355	29,42	5 629	70,33	19	0,23	8 003	2,22
Lê e Escreve	9 154	43,86	11 656	55,84	61	0,29	20 871	5,79
Ensino Fundamental Incompleto	48 134	48,78	50 446	51,12	89	0,09	98 669	27,36
Ensino Fundamental Completo	16 556	47,83	18 010	52,03	45	0,13	34 611	9,60
Ensino Médio Incompleto	40 787	49,44	41 678	50,52	21	0,02	82 486	22,88
Ensino Médio Completo	29 836	44,21	37 620	55,74	28	0,04	67 484	18,72
Superior Incompleto	9 500	46,68	10 838	53,26	11	0,05	20 349	5,64
Superior Completo	11 381	41,95	15 723	57,96	21	0,07	27 125	7,52
<b>Total</b>	<b>168 078</b>		<b>192 177</b>		<b>313</b>		<b>360 568</b>	<b>100</b>

Fonte: Tribunal Superior Eleitoral – Estatística do Eleitorado/2012

Organização dos dados: PML/SMPOT/DP/Gerência de Pesquisas e Informações



Tabela 4.7.2 – Número de Eleitores, segundo a Faixa Etária e Sexo, no Município de Londrina – 2012

FAIXA ETÁRIA	SEXO						TOTAL DE ELEITORES	% T/TT
	Masculino	% M/T	Feminino	% F/T	Não Informado	% N/T		
16 anos	437	47,19	489	52,80	0	0,00	926	0,26
17 anos	946	48,53	1 003	51,46	0	0,00	1 949	0,54
18 a 20 anos	9 279	48,46	9 867	51,53	0	0,00	19 146	5,31
21 a 24 anos	14 849	48,78	15 587	51,21	0	0,00	30 436	8,44
25 a 34 anos	38 045	47,96	41 272	52,03	0	0,00	79 317	22,00
35 a 44 anos	32 240	46,97	36 393	53,02	6	0,00	68 639	19,04
45 a 59 anos	41 564	45,10	50 444	54,74	137	0,14	92 145	25,55
60 a 69 anos	16 680	44,58	20 649	55,19	81	0,21	37 410	10,37
70 a 79 anos	8 812	43,99	11 162	55,72	57	0,28	20 031	5,55
Superior a 79	5 225	49,44	5 311	50,25	32	0,30	10 568	2,93
Invalida	1	100,00	0	0,00	0	0,00	1	0,01
<b>Total</b>	<b>168 078</b>		<b>192 177</b>		<b>313</b>		<b>360 568</b>	

Fonte: Tribunal Superior Eleitoral – Estatística do Eleitorado/ 2012.

Nota: Os valores percentuais estão arredondados

Organização dos dados: PML/SMPOT/DP/Gerência de Pesquisas e Informações.

Tabela 4.7.3 – Acidentes de Trânsito no Município de Londrina – 2012

MÊS	NÚMERO DE ACIDENTES				NÚMERO DE VÍTIMAS			NÚMERO DE VEÍCULOS ENVOLVIDOS		
	Com Vítimas	Sem Vítimas	Total	Média Diária	Feridos	Morte no Local	Total	Com Vítimas	Sem Vítimas	TOTAL
Janeiro	127	212	339	10,94	168	3	171	241	409	650
Fevereiro	157	286	443	15,82	189	2	191	280	563	843
Março	164	352	516	16,65	191	4	195	304	686	990
Abril	161	321	482	16,07	200	3	203	285	630	915
Maio	180	304	484	15,61	230	4	234	321	598	919
Junho	153	323	476	15,87	169	8	177	272	617	889
Julho	190	346	536	17,29	235	3	238	338	664	1 002
Agosto	171	347	518	16,71	220	1	221	321	652	973
Setembro	158	276	434	14,47	193	9	202	285	533	818
Outubro	140	279	419	13,52	158	4	162	255	554	809
Novembro	142	271	413	13,77	174	2	176	253	550	803
Dezembro	145	162	307	9,90	182	3	185	258	314	572
<b>Total</b>	<b>1 888</b>	<b>3 479</b>	<b>5 367</b>	<b>14,70</b>	<b>2 309</b>	<b>46</b>	<b>2 355</b>	<b>3 413</b>	<b>6 770</b>	<b>10 183</b>

Fonte: Polícia Militar do Paraná - Departamento de Trânsito do Paraná – DETRAN PR/12ª CIRETRAN/Divisão de Estatística.

Organização dos dados: PML/SMPOT/DP/Gerência de Pesquisas e Informações.

Gráfico 4.7.4 - Evolução dos Acidentes de Trânsito no Município de Londrina – 2003 a 2012

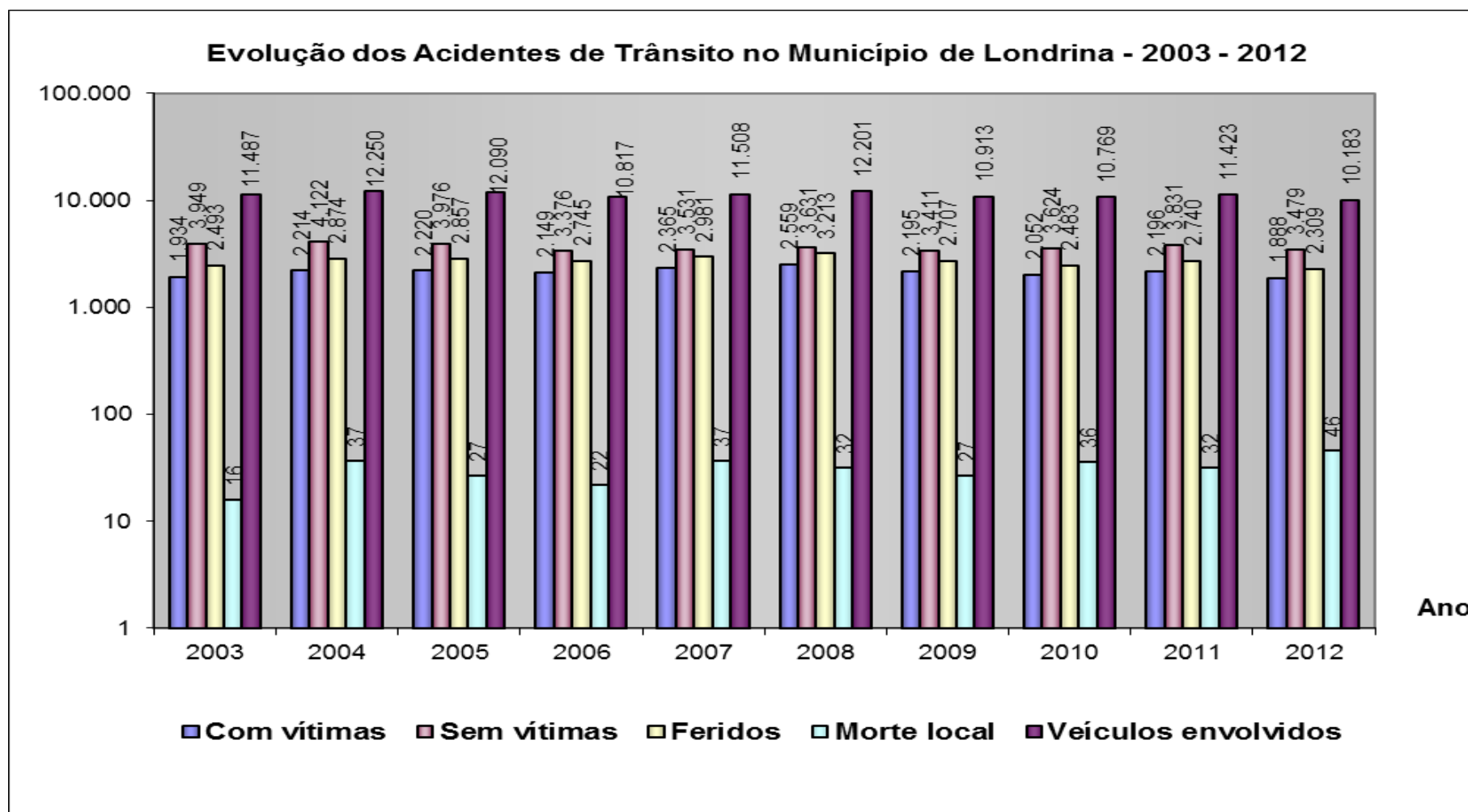

Fonte: PML/Secretaria Municipal de Educação

Organização dos dados: PML/SMPOT/DP/Gerência de Pesquisas e Informações.

PERFIL DO MUNICÍPIO DE LONDRINA – 2013 (Ano-Base 2012)

Tabela 4.7.5 – Polícia Civil: Distritos, Delegacias e Postos, Capacidade e Número de Atendimentos, Detentos e Viaturas no Município de Londrina – 2012

DISCRIMINAÇÃO	ÁREA DO TERRENO m²	ÁREA CONSTRUÍDA m²	ANO DE IMPLANTAÇÃO	Nº DE PESSOAS LOTADAS	NÚMERO DE QUEIXAS REGISTRADAS	NÚMERO DE ATENDIMENTOS	CAPACIDADE DE DETENTOS	NÚMERO DE DETENTOS	NÚMERO DE VIATURAS
10ª Subdivisão Policial de Londrina	1 959,58	1 672,04	1 963	89	45 796	45 000	0	0	19
1º Distrito Policial – Área Central <sup>(1)</sup>	871,65	300	1 963	7	1 936	3 874	0	0	3
2º Distrito Policial – Rua Santos Dumond, 422 Boa Vista	800	560,43	1 982	6	750	1 490	0	0	3
3º Distrito Policial – Jardim Bandeirantes	4 561,6	431,42	1 982	8	1 900	3 125	36	71	3
4º Distrito Policial – Jardim Europa	4 064,51	273,67	1 985	8	1 350	2 700	24	107	2
5º Distrito Policial – Cinco Conjuntos	5 198,16	431,16	1 986	8	1 850	3 600	24	106	3
6º Distrito Policial – Parque Guanabara <sup>(2)</sup>	506	180	1 995	6	1 327	2 500	0	0	2
Subdelegacia de Guaravera	450	60	1 959	0	0	0	0	0	0
Subdelegacia de Irerê	450	42	1 984	0	0	0	0	0	0
Subdelegacia de Lerroville	480	63,5	1 984	0	0	0	0	0	0
Subdelegacia de Maravilha	477	60	1 988	0	0	0	0	0	0
Subdelegacia de Paiquerê	675	60	1 988	0	0	0	0	0	0
Subdelegacia de São Luiz	576	56,9	1 988	0	0	0	0	0	0
Subdelegacia de Warta	337	62,4	1 988	0	0	0	0	0	0
Delegacia de Acidentes de Trânsito (DAT)	800	560,43	1 993	5	1 920	3 750	0	0	1
Delegacia de Homicídios	300	210	2 012	10	0	0	0	0	4
Delegacia do Adolescente <sup>(3)</sup>	650	287,02	1 982	6	290	3 000	0	0	2
Delegacia da Mulher	758,77	451,44	1 991	8	2 812	4 500	0	0	2
Delegacia Antitóxicos <sup>(4)</sup>	-	-	-	-	-	-	-	-	-
Posto Policial – Aeroporto	16	16	2 003	0	0	0	0	0	0
Posto de Identificação 5º DP <sup>(5)</sup>	Desativado	-	-	-	-	-	-	-	-
<b>TOTAL</b>	-	-	-	<b>161</b>	<b>59 931</b>	<b>73 539</b>	<b>84</b>	<b>284</b>	<b>44</b>

Fonte: Departamento da Polícia Civil do Paraná - 10ª SDP – Londrina.

<sup>(1)</sup> Funcionamento na Rua Tupi, nº 363. <sup>(2)</sup> Funcionando na Avenida Adhemar P. Barros, nº. 1010. <sup>(3)</sup> Funcionando na Rua Montevideu, 96. <sup>(4)</sup> Delegacia Antitóxicos foi extinta em 2007. <sup>(5)</sup> Prédio 5º DP.

Organização dos dados: PML/SMPOT/DP/Gerência de Pesquisas e Informações.

Tabela 4.7.6 – Polícia Rodoviária Estadual e Polícia Rodoviária Federal: Número de Acidentes, de Mortos e de Feridos no Município de Londrina – 2012

DISCRIMINAÇÃO	NÚMERO DE ACIDENTE	NÚMERO DE FERIDOS	NÚMERO DE MORTOS
Rodovia BR 369, do Km 143 ao Km 157	578	268	5
Rodovia PR 445, do Km 25 ao Km 95	438	269	21
Rodovia PR 538, de Londrina a Guaravera	10	14	01
Rodovia PR 545, de Londrina a Warta	22	25	03
Rodovias Municipais (outros)	-	-	-
Rodovias de Ligação	-	-	-
Rodovia PR 218, do Km 170 ao 191	04	04	00
<b>Total</b>	<b>1 052</b>	<b>580</b>	<b>30</b>

Fonte: 2ª Cia. do Batalhão da Polícia Rodoviária Estadual em Londrina/Setor de Acidentes.  
Departamento de Polícia Rodoviária Federal 7ª Superintendência – 7ª Delegacia Regional.  
Organização dos dados: PML/SMPOT/DP/Gerência de Pesquisas e Informações.

Tabela 4.7.7 – Alistamento Militar: Contingentes e Número de Pessoas no Município de Londrina – 2005/2012

CONTINGENTES	NÚMERO DE PESSOAS							
	2005	2006	2007	2008	2009	2010	2011	2012
Alistados	3 965	3 883	3 964	4 032	4 149	3 943	4 250	4 024
Dispensados	3 765	3 683	3 764	3 832	3 949	3 743	4 050	3 824
Treinados em Londrina	200	200	200	200	200	200	200	200
Encaminhados	-	-	-	-	-	-	-	-
<b>Escolaridade dos Alistados</b>								
Analfabetos	11	07	01	20	12	10	17	17
Ens. Fundamental (antigo 1º Grau) Incompleto	834	780	921	1 106	1 114	1 132	1 206	1 057
Ens. Fundamental (antigo 1º Grau) Completo	30	38	98	50	72	22	57	24
Ensino Médio (antigo 2º Grau) Incompleto	1 890	1 804	2 049	1 703	1 697	1 537	1 678	1 596
Ensino Médio (antigo 2º Grau) Completo	884	942	670	823	884	836	862	874
Ensino Superior Incompleto	315	311	222	322	354	392	413	430
Ensino Superior Completo	01	01	03	08	16	14	17	26
<b>Total</b>	<b>3 965</b>	<b>3 883</b>	<b>3 964</b>	<b>4 032</b>	<b>4 149</b>	<b>3 943</b>	<b>4 250</b>	<b>4 024</b>

Fonte: 14ª Delegacia de Serviço Militar.  
Organização dos dados: PML/SMPOT/DP/Gerência de Pesquisas e Informações.

Tabela 4.7.8 – Corpo de Bombeiros: Tipos e Número de Ocorrências no Município de Londrina – 2012

TIPOS DE OCORRÊNCIAS	NÚMERO
Incêndios residenciais, comerciais, industriais, em veículos, plantações, mato, etc.	2 287
Salvamento, resgate, busca (animais, objetos, pessoas)	592
Prevenção e Auxílio	1 304
Vistorias Técnicas anuais e abertura de firma	16 949
SIATE – Acidentes em Meio de Transporte	8 408
SIATE – Atendimento Pré Hospitalar	5 388
<b>Total</b>	<b>34 928</b>

Fonte: 3º Grupamento de Bombeiros – Londrina.

Organização dos dados: PML/SMPOT/DP/Gerência de Pesquisas e Informações.

Tabela 4.7.9 – Corpo de Bombeiros: Destacamentos, Número de Bombeiros e de Viaturas no Município de Londrina – 2012

DESTACAMENTOS	ENDEREÇO	NÚMERO DE BOMBEIROS	NÚMERO DE VIATURAS <sup>(1)</sup>
Quartel Central	Rua Jaguaribe, nº 473 – Vila Oguido.	45	5
Posto Infraero	Rua Ten. João M. Medeiros, nº 300 Jardim Aeroporto	24	0
Posto Tóquio	Rua Silvio Bussadori, nº 150 Jardim Jamaica	9	1
Posto Zona Norte	Av. Saul Elkind, nº 3 205 C. H. Vivi Xavier	9	1
Posto Zona Sul	Rua Chepli Thanus Daher, nº 02 Jardim Acapulco	9	1
<b>Total</b>	-	<b>96</b>	<b>8</b>

Fonte: 3º Grupamento de Bombeiros – Londrina.

Nota: <sup>(1)</sup> As viaturas citadas são de combate a incêndio e viaturas de atendidos ao trauma (SIATE).

Organização dos dados: PML/SMPOT/DP/Gerência de Pesquisas e Informações.

Tabela 4.7.10 - Caracterização dos Casos Atendidos no Centro de Atendimento à Mulher conforme o Tipo de Violência, a Queixa Principal e o Ambiente em que ela ocorreu no Município de Londrina – 2012

CARACTERÍSTICAS DO CASO	NÚMERO	%
<b>TIPO DE VIOLÊNCIA</b>		
Emocional	100	48,54
Física	86	41,75
Sexual	10	4,85
Moral	9	4,37
Outras	1	0,49
<b>Total</b>	<b>206</b>	<b>100%</b>
<b>QUEIXA PRINCIPAL</b>		
<b>VIOLÊNCIA EMOCIONAL</b>		
Ameaça verbal	68	68
Atos Destrutivos	-	-
Constrangimento Ilegal	-	-
Indução ao Suicídio	-	-
Infidelidade / Adultério	3	3
Negação de paternidade	1	1
Tortura psicológica	28	28
<b>Subtotal</b>	<b>100</b>	<b>100</b>
<b>VIOLÊNCIA FÍSICA</b>		
Abandono material	1	1,16
Ameaça à integridade física	2	2,33
Cárcere Privado	1	1,16
Homicídio / Tentativa	4	4,65
Lesão corporal / espancamento	78	90,70
<b>Subtotal</b>	<b>86</b>	<b>100</b>
<b>VIOLÊNCIA SEXUAL</b>		
Atentado violento ao pudor	-	-
Estupro / Tentativa	10	100
Assédio	-	-
Incesto / Tentativa	-	-
Raptos / Atos Libidinosos	-	-
<b>Subtotal</b>	<b>10</b>	<b>100</b>
<b>VIOLÊNCIA MORAL E OUTRAS</b>		
Injúria	6	66
Calúnia / Difamação	3	30
<b>Outras</b>	<b>1</b>	<b>10</b>
<b>Subtotal</b>	<b>10</b>	<b>100</b>
<b>AMBIENTE ONDE OCORREU A VIOLÊNCIA</b>		
Ambiente doméstico – relação conjugal	170	82,52
Ambiente doméstico – relação intrafamiliar	22	10,68
Ambiente público	12	5,83
Casos em que não há violência	2	0,97
<b>Total</b>	<b>206</b>	<b>100</b>
<b>DADOS COMPLEMENTARES</b>		
Alcoolismo (por parte do agressor)	92	44,66
Uso de Drogas (por parte do agressor)	52	25,24
Abuso Sexual	-	-
Mulheres Chefes de Família	76	37,00

Fonte: PML/Secretaria Municipal da Mulher/Centro de Atendimento à Mulher – CAM.  
Organização dos dados: PML/SMPOT/DP/Gerência de Pesquisas e Informações.

Tabela 4.7.11 - Perfil das Mulheres Atendidas no Centro de Atendimento à Mulher, do Município de Londrina – 2012

CARACTERÍSTICAS SOCIODEMOGRÁFICAS	NÚMERO	%
<b>ESCOLARIDADE</b>		
Analfabetas	4	1,94
Alfabetizadas	4	1,94
Fundamental Incompleto	77	37,38
Fundamental Completo	21	10,19
Médio Incompleto	35	16,99
Médio Completo	45	21,84
Superior Incompleto	5	2,43
Superior Completo	15	7,28
Outros	-	-
<b>Total</b>	<b>206</b>	<b>100</b>
<b>ESTADO CIVIL</b>		
Casadas	69	33,50
Separadas / Divorciadas	28	13,59
Solteiras	59	28,64
União Consensual / Convivente	43	20,87
Viúvas	7	3,40
<b>Total</b>	<b>206</b>	<b>100</b>
<b>FAIXA ETÁRIA</b>		
12-18	8	3,88
19-25	36	17,48
26-35	59	28,64
36-45	60	29,13
46-49	17	8,25
50-59	15	7,28
Mais de 60	11	5,34
Não informado	-	-
<b>Total</b>	<b>206</b>	<b>100</b>
<b>OCUPAÇÃO</b>		
Empregada	78	37,86
Desempregada	68	33,01
Do Lar	6	2,91
Autônoma	36	17,48
Estudante	1	0,49
Aposentada	15	7,28
Outros	2	0,98
<b>Total</b>	<b>206</b>	<b>100</b>
<b>RENDA INDIVIDUAL</b>		
Sem Renda	55	26,70
Até 1 Salário Mínimo	86	41,75
De 1 a 2 Salários Mínimos	53	25,73
De 2 a 3 Salários Mínimos	5	2,43
Mais de 3 Salários Mínimos	7	3,40
<b>Total</b>	<b>206</b>	<b>100</b>

Fonte: PML/Secretaria Municipal da Mulher/Centro de Atendimento à Mulher – CAM.

Organização dos dados: PML/SMPOT/DP/Gerência de Pesquisas e Informações.



## 5 ECONOMIA

### 5.1 TRABALHO

Tabela 5.1.1 – População Economicamente Ativa (PEA) e Percentual da PEA sobre a População Total do Município de Londrina – 1991/2010

ANO	POPULAÇÃO TOTAL DO MUNICÍPIO*	POPULAÇÃO ECONOMICAMENTE ATIVA (PEA)	% DA PEA SOBRE A POPULAÇÃO TOTAL
1991	390 100	168 562*	43,21
2000	447 065	231 145*	51,70
2003	467 334	232 153**	49,68
2004	480 822	235 160**	48,91
2005	488 287	237 960**	48,73
2006	495 656	240 641**	48,54
2010	506 701	275 978*	54,47

Fontes: \*IBGE – Censos Demográficos 1991, 2000, 2010 e Estimativas da População para Estados e Municípios 2003, 2004, 2005 e 2006.

\*\*Secretaria de Estado do Trabalho, Emprego e Promoção Social – SETP 2003-2006.

Notas: População Economicamente Ativa: pessoas com 10 anos ou mais de idade, ocupadas e desocupadas na semana de referência, ou seja, pessoas com 10 anos ou mais de idade que tinham trabalho durante toda ou uma parte da semana de referência, ainda que afastadas por motivo de férias, licença, falta, greve, etc., e as pessoas com 10 anos ou mais de idade sem trabalho na semana de referência, mas que haviam tomado alguma providência efetiva para conseguir trabalho no período de referência de 30 dias. (IBGE – Censo Demográfico 2000).

A Projeção da PEA adotada pela SETP utiliza o mesmo conceito da PEA adotada pelo IBGE.

Organização dos dados: PML/SMPOT/DP/Gerência de Pesquisas e Informações.

Tabela 5.1.2 – População Economicamente Ativa (PEA) segundo Zona e Sexo – 2010

URBANA	RURAL	MASCULINO	FEMININO	PEA TOTAL
269 594	6 384	148 420	127 558	275 978

Fonte: IBGE - Censo Demográfico – Resultado da Amostra BDE web – IPARDES/2012.

Organização dos dados: PML/SMPOT/DP/Gerência de Pesquisas e Informações.

Tabela 5.1.3 – Pessoas de 10 anos ou mais de Idade, Responsáveis pelos Domicílios Particulares, por Cor ou Raça, segundo o Sexo e as Classes de Rendimento Nominal Mensal Domiciliar Per Capita no Município de Londrina – 2010

COR / RAÇA E SEXO		CLASSES DE RENDIMENTO NOMINAL MENSAL DOMICILIAR PER CAPITA										Total
		Até ½	Mais de ½ a ¼	Mais de ¼ a ½	Mais de ½ a 1	Mais de 1 a 2	Mais de 2 a 3	Mais de 3 a 5	Mais de 5 a 10	Mais de 10	Sem rendimento	
Branca	Homens	122	884	5 005	16 667	22 467	9 342	7 543	5 230	2 064	1 400	70 724
	Mulheres	198	912	4 171	12 166	13 230	5 092	4 333	2 785	840	1 491	45 218
	Total	320	1 796	9 176	28 833	35 697	14 434	11 876	8 015	2 904	2 891	115 942
Preta	Homens	18	162	728	1 749	1 670	392	187	84	18	127	5 135
	Mulheres	45	154	605	1 283	929	174	97	31	3	149	3 470
	Total	63	316	1 333	3 032	2 599	566	284	115	21	276	8 605
Amarela	Homens	2	26	204	755	1 081	647	613	450	160	132	4 070
	Mulheres	3	20	160	552	690	382	358	226	80	105	2 576
	Total	5	46	364	1 307	1 771	1 029	971	676	240	237	6 646
Parda	Homens	108	588	2 719	6 994	6 730	1 611	820	333	85	475	20 463
	Mulheres	195	637	2 279	4 752	3 435	745	410	167	37	468	13 125
	Total	303	1 225	4 998	11 746	10 165	2 356	1 230	500	122	943	33 588
Indígena	Homens	3	5	23	35	66	13	9	5	-	5	164
	Mulheres	-	6	17	39	30	5	5	4	-	5	111
	Total	3	11	40	74	96	18	14	9	-	10	275
Total	Homens	253	1 665	8 679	26 200	32 014	12 005	9 172	6 102	2 327	2 139	100 556
	Mulheres	441	1 729	7 232	18 792	18 314	6 398	5 203	3 213	960	2 219	64 501
	Total	694	3 394	15 911	44 992	50 328	18 403	14 375	9 315	3 287	4 358	165 057

Fonte: IBGE - Censo Demográfico 2010. Dados do Universo.

Notas: Salário mínimo utilizado: R\$ 510,00.

A categoria **sem rendimento** inclui as pessoas que recebiam somente em benefícios.

Segundo o IBGE, existe ainda 1 pessoa sem declaração de cor/raça, sexo feminino, sem rendimento.

Organização dos dados: PML/SMPOT/DP/Gerência de Pesquisas e Informações.

PERFIL DO MUNICÍPIO DE LONDRINA – 2013 (Ano-Base 2012)

Tabela 5.1.4 – Pessoas de 10 anos ou mais de Idade, Ocupadas na Semana de Referência, por Seção de Atividade e Classes de Rendimento Nominal Mensal do Trabalho Principal, no Município de Londrina – 2010

SEÇÃO DE ATIVIDADE DO TRABALHO PRINCIPAL	CLASSES DE RENDIMENTO NOMINAL MENSAL DO TRABALHO PRINCIPAL												Total
	Até ¼ de Sal. Mín.	Mais de 1/4 a 1/2 Sal. Mín.	Mais de 1/2 a 1 Sal. Mín.	Mais de 1 a 2 Sal. Mín.	Mais de 2 a 3 Sal. Mín.	Mais de 3 a 5 Sal. Mín.	Mais de 5 a 10 Sal. Mín.	Mais de 10 a 15 Sal. Mín.	Mais de 15 a 20 Sal. Mín.	Mais de 20 a 30 Sal. Mín.	Mais de 30 Sal. Min,	Sem Rend	
Agricultura, pecuária, produção florestal, pesca e aquicultura	143	530	2 064	2 903	750	425	714	162	227	117	63	1 795	9 893 <sup>(1)</sup>
Indústrias extrativas	-	4	18	48	70	17	-	-	-	-	-	-	157 <sup>(2)</sup>
Indústrias de transformação	225	700	4 508	16 474	4 738	3 452	2 021	327	270	165	25	499	33 404 <sup>(3)</sup>
Elettricidade e gás	-	-	41	202	88	135	237	-	-	18	-	-	721
Água, esgoto, atividades de gestão de resíduos e descontaminação	133	248	422	706	299	120	106	47	-	-	-	-	2 081 <sup>(4)</sup>
Construção	36	433	3 123	8 965	3 416	1 626	827	92	111	-	58	202	18 889
Comércio, reparação de veículos automotores e motocicletas	234	908	8 118	24 621	7 734	5 387	4 108	545	512	178	96	776	53 217 <sup>(5)</sup>
Transporte, armazenagem e correio	-	60	1 338	4 726	2 817	2 079	894	182	75	43	64	66	12 344 <sup>(6)</sup>
Alojamento e alimentação	56	259	3 123	5 219	1 108	934	346	61	46	85	21	285	11 543
Informação e comunicação	-	97	599	2 431	871	893	393	83	78	19	-	66	5 530

continua

Tabela 5.1.4 – Pessoas de 10 anos ou mais de Idade, Ocupadas na Semana de Referência, por Seção de Atividade e Classes de Rendimento Nominal Mensal do Trabalho Principal, no Município de Londrina – 2010

continuação

SEÇÃO DE ATIVIDADE DO TRABALHO PRINCIPAL	CLASSES DE RENDIMENTO NOMINAL MENSAL DO TRABALHO PRINCIPAL												Total
	Até ¼ de Sal. Mín.	Mais de 1/4 a 1/2 Sal. Mín.	Mais de 1/2 a 1 Sal. Mín.	Mais de 1 a 2 Sal. Mín.	Mais de 2 a 3 Sal. Mín.	Mais de 3 a 5 Sal. Mín.	Mais de 5 a 10 Sal. Mín.	Mais de 10 a 15 Sal. Mín.	Mais de 15 a 20 Sal. Mín.	Mais de 20 a 30 Sal. Mín.	Mais de 30 Sal. Min,	Sem Rend	
Atividades financeiras, de seguros e serviços relacionados	-	-	257	1 122	644	1 090	1 058	120	152	113	48	-	4 604 <sup>(7)</sup>
Atividades imobiliárias	-	19	121	728	213	146	433	64	63	21	19	-	1 827
Atividades Profissionais, científicas e técnicas	-	118	1 251	4 113	1 688	1 840	2 091	342	321	43	201	22	12 030
Atividades administrativas e serviços complementares	131	201	1 713	5 558	1 537	892	609	52	129	-	-	68	10 890 <sup>(8)</sup>
Administração pública, defesa e seguridade social	-	17	488	1 215	1 489	2 130	1 953	388	319	215	125	-	8 339
Educação	-	161	2 297	5 366	2 843	3 283	2 766	420	282	86	20	85	17 609 <sup>(9)</sup>
Saúde humana e serviços sociais	25	76	1 344	5 797	2 428	3 235	1 857	370	618	258	206	89	16 303 <sup>(10)</sup>

continua

Tabela 5.1.4 – Pessoas de 10 anos ou mais de Idade, Ocupadas na Semana de Referência, por Seção de Atividade e Classes de Rendimento Nominal Mensal do Trabalho Principal, no Município de Londrina – 2010

conclusão

SEÇÃO DE ATIVIDADE DO TRABALHO PRINCIPAL	CLASSES DE RENDIMENTO NOMINAL MENSAL DO TRABALHO PRINCIPAL												Total
	Até ¼ de sal. Mín.	Mais de 1/4 a 1/2 Sal. Mín.	Mais de 1/2 a 1 Sal. Mín.	Mais de 1 a 2 Sal. Mín.	Mais de 2 a 3 Sal. Mín.	Mais de 3 a 5 Sal. Mín.	Mais de 5 a 10 Sal. Mín.	Mais de 10 a 15 Sal. Mín.	Mais de 15 a 20 Sal. Mín.	Mais de 20 a 30 Sal. Mín.	Mais de 30 Sal. Mín.	Sem Rend	
Artes, cultura, esporte e recreação	18	116	502	673	491	474	295	21	25	-	24	61	2 700 <sup>(11)</sup>
Outras atividades de serviços	91	182	2 067	3 711	1 014	1 010	436	-	-	23	-	108	8 642
Serviços domésticos	583	1 559	6 180	6 074	383	92	-	-	20	-	-	315	15 206 <sup>(12)</sup>
Organismos internacionais e outras instituições extraterritoriais	-	-	-	20	-	22	-	-	-	-	-	-	42
Atividades mal especificadas	156	282	2 844	5 456	2 054	1 739	1 542	183	257	23	79	1 347	15 962
<b>Total</b>	<b>1 831<sup>(13)</sup></b>	<b>5 970<sup>(14)</sup></b>	<b>42 418<sup>(15)</sup></b>	<b>106 128<sup>(16)</sup></b>	<b>36 675<sup>(17)</sup></b>	<b>31 021</b>	<b>22 686<sup>(18)</sup></b>	<b>3 459<sup>(19)</sup></b>	<b>3 505</b>	<b>1 407<sup>(20)</sup></b>	<b>1 049<sup>(21)</sup></b>	<b>5 784</b>	<b>261 933<sup>(22)</sup></b>

Fonte: IBGE – Censo demográfico 2010

Notas: Os dados são do Primeiros resultados da amostra. Salário mínimo utilizado: R\$ 510,00. A categoria Sem rendimento inclui as pessoas que receberam somente em benefícios.

Segundo o IBGE este número corresponde a 9 890. <sup>(2)</sup> Segundo o IBGE este número corresponde a 156. <sup>(3)</sup> Segundo o IBGE este número corresponde a 33 403. <sup>(4)</sup> Segundo o IBGE este número corresponde a 2 080. <sup>(5)</sup> Segundo o IBGE este número corresponde a 53 216. <sup>(6)</sup> Segundo o IBGE este número corresponde a 12 345. <sup>(7)</sup> Segundo o IBGE este número corresponde a 4 602. <sup>(8)</sup> Segundo o IBGE este número corresponde a 10 892. <sup>(9)</sup> Segundo o IBGE este número corresponde a 17 608. <sup>(10)</sup> Segundo o IBGE este número corresponde a 16 305. <sup>(11)</sup> Segundo o IBGE este número corresponde a 2 698. <sup>(12)</sup> Segundo o IBGE este número corresponde a 15 207. <sup>(13)</sup> Segundo o IBGE este número corresponde a 1 832. <sup>(14)</sup> Segundo o IBGE este número corresponde a 5 971. <sup>(15)</sup> Segundo o IBGE este número corresponde a 42 417. <sup>(16)</sup> Segundo o IBGE este número corresponde a 106 129. <sup>(17)</sup> Segundo o IBGE este número corresponde a 36 674. <sup>(18)</sup> Segundo o IBGE este número corresponde a 22 685. <sup>(19)</sup> Segundo o IBGE este número corresponde a 3 458. <sup>(20)</sup> Segundo o IBGE este número corresponde a 1 405. <sup>(21)</sup> Segundo o IBGE este número corresponde a 1 048. <sup>(22)</sup> Segundo o IBGE este número corresponde a 261 930. <sup>(24)</sup> Organização dos dados: PML/ SMPOT/ DPI/ Gerência de Pesquisas e informações.

Tabela 5.1.5 – Pessoas de 10 anos ou mais de Idade, por Classes de Rendimento Nominal Mensal, no Município de Londrina – 2010

CLASSES DE RENDIMENTO NOMINAL MENSAL	PESSOAS DE 10 ANOS OU MAIS DE IDADE	PESSOAS DE 10 ANOS OU MAIS DE IDADE (PERCENTUAL)
Até ½ salário mínimo	7 739	1,75
Mais de ½ a 1 salário mínimo	69 875	15,85
Mais de 1 a 2 salários mínimos	111 727	25,34
Mais de 2 a 5 salários mínimos	77 059	17,47
Mais de 5 a 10 salários mínimos	25 785	5,85
Mais de 10 a 20 salários mínimos	8 332	1,89
Mais de 20 salários mínimos	2 828	0,64
Sem rendimento <sup>(1)</sup>	137 610	31,21
Sem declaração	30	0,01
<b>Total</b>	<b>440 985</b>	<b>100,00</b>

Fonte: IBGE – Censo Demográfico 2010.

Notas: Salário mínimo utilizado: R\$ 510,00.

Os dados de rendimento são preliminares.

<sup>(1)</sup> Esta categoria inclui as pessoas que receberam somente em benefícios.

Organização dos dados: PML/SMPOT/DP/Gerência de Pesquisas e Informações.

Tabela 5.1.6 – Pessoas de 10 anos ou mais de Idade, Ocupadas na Semana de Referência, por Classes de Rendimento Nominal Mensal do Trabalho Principal e Sexo, no Município de Londrina – 2010

CLASSES DE RENDIMENTO NOMINAL MENSAL DO TRABALHO PRINCIPAL	PESSOAS DE 10 ANOS OU MAIS DE IDADE OCUPADAS NA SEMANA DE REFERÊNCIA		TOTAL
	Homens	Mulheres	
Até ¼ de salário mínimo	582	1 250	1 832
Mais de ¼ a ½ salário mínimo	2 086	3 886	5 972 <sup>(1)</sup>
Mais de ½ a 1 salário mínimo	16 701	25 716	42 417
Mais de 1 a 2 salários mínimos	55 356	50 772	106 128 <sup>(2)</sup>
Mais de 2 a 3 salários mínimos	24 351	12 322	36 673 <sup>(3)</sup>
Mais de 3 a 5 salários mínimos	19 466	11 555	31 021
Mais de 5 a 10 salários mínimos	14 877	7 808	22 685
Mais de 10 a 15 salários mínimos	2 465	994	3 459 <sup>(4)</sup>
Mais de 15 a 20 salários mínimos	2 697	808	3 505
Mais de 20 a 30 salários mínimos	1 082	323	1 405
Mais de 30 salários mínimos	894	154	1 048
Sem rendimento	2 430	3 354	5 784
<b>Total</b>	<b>142 987</b>	<b>118 942<sup>(5)</sup></b>	<b>261 929<sup>(6)</sup></b>

Fonte: IBGE – Censo Demográfico 2010 (Amostra – Trabalho e rendimento).

Notas: Salário mínimo utilizado: R\$ 510,00. A categoria Sem rendimento inclui as pessoas que recebiam somente em benefícios.

<sup>(1)</sup> Segundo o IBGE, este dado corresponde a 5 971.

<sup>(2)</sup> Segundo o IBGE, este dado corresponde a 106 129.

<sup>(3)</sup> Segundo o IBGE, este dado corresponde a 36 674.

<sup>(4)</sup> Segundo o IBGE, este dado corresponde a 3 458.

<sup>(5)</sup> Segundo o IBGE, este dado corresponde a 118 943.

<sup>(6)</sup> Segundo o IBGE, este dado corresponde a 261 929.

Organização dos dados: PML/SMPOT/DP/Gerência de Pesquisas e Informações.

Tabela 5.1.7 – Pessoas de 10 anos ou mais de Idade, Ocupadas na Semana de referência, por Grandes Grupos de Ocupação no Trabalho Principal, no Município de Londrina – 2010

GRUPOS DE OCUPAÇÃO NO TRABALHO PRINCIPAL		
Grandes Grupos	Unidade	Percentual
Diretores e gerentes	17 134	6,54
Profissionais das ciências e intelectuais	35 108	13,40
Técnicos e profissionais de nível médio	27 458	10,48
Trabalhadores de apoio administrativo	24 537	9,37
Trabalhadores dos serviços, vendedores dos comércios e mercados	44 402	16,95
Trabalhadores qualificados da agropecuária, florestais, da caça e da pesca	5 152	1,97
Trabalhadores qualificados, operários e artesãos da construção, das artes mecânicas e outros ofícios	30 338	11,58
Operadores de instalações e máquinas e montadores	20 150	7,69
Ocupações elementares	41 955	16,02
Membros das forças armadas, policiais e bombeiros militares	473	0,18
Ocupações mal definidas	15 223	5,81
<b>Total</b>	<b>261 930</b>	<b>100,00</b>

Fonte: IBGE – Censo Demográfico 2010.

Organização dos dados: PML/SMPOT/DP/Gerência de Pesquisas e Informações.

Tabela 5.1.8 – Número de Estabelecimentos de Comércio, Serviços e Autônomos no Município de Londrina – 2005 a 2012

DISCRIMINAÇÃO	ANO							
	2005	2006	2007	2008	2009	2010	2011	2012
Comércio	10 152	10 263	11 818	10 896	10 939	11 415	12 165	13 326
Serviços	10 358	10 689	12 030	10 089	10 607	11 572	13 263	15 674
Autônomos	12 538	12 634	6 207	5 128	5 475	5 580	6 684 <sup>(1)</sup>	6 753

Fonte: PML/Secretaria de Fazenda – Cadastro Mobiliário por atividade – ISS.

<sup>(1)</sup> Estão incluídos neste total os autônomos de nível superior 2.717, nível médio 640 e operacional 3.327.

Organização dos dados: PML/SMPOT/DP/Gerência de Pesquisas e Informações.

Tabela 5.1.9 – Indústrias (gêneros) do Município de Londrina – 2012

GÊNEROS INDUSTRIAIS	2012	
	Número	%
Extração de minerais não-metálicos	06	0,24
Fabricação de produtos alimentícios	230	9,03
Fabricação de bebidas	06	0,24
Fabricação de produtos de fumo	03	0,12
Fabricação de produtos têxteis	79	3,10
Confeção de artigos do vestuário e acessórios	550	21,59
Preparação de couros e fabricação de artefatos de couro, artigos para viagem e calçados	45	1,77
Fabricação de produtos de madeira	84	3,30
Fabricação de celulose, papel e produtos de papel	34	1,33
Impressão e reprodução de gravações	171	6,71
Fabricação de produtos químicos	60	2,35
Fabricação de produtos farmoquímicos e farmacêuticos	06	0,24
Fabricação de produtos de borracha e de material plástico	90	3,53
Fabricação de produtos de minerais não-metálicos	83	3,26
Metalurgia	27	1,06
Fabricação de produtos de metal, exceto máquinas e equipamentos	296	11,62
Fabricação de equipamentos de informática, produtos eletrônicos e ópticos	44	1,73
Fabricação de máquinas, aparelhos e materiais elétricos	32	1,26
Fabricação de máquinas e equipamentos	117	4,59
Fabricação de veículos automotores, reboques e carrocerias	42	1,65
Fabricação de outros equipamentos de transporte, exceto veículos automotores	12	0,47
Fabricação de móveis	155	6,09
Fabricação de produtos diversos	157	6,16
Manutenção, reparação e instalação de máquinas e equipamentos	218	8,56
<b>Total</b>	<b>2 547</b>	<b>100</b>

Fonte: PML/Secretaria de Fazenda – Cadastro Mobiliário por Atividade – ISS.

Organização dos dados: PML/SMPOT/DP/Gerência de Pesquisas e Informações.



Tabela 5.1.10 – Profissionais Liberais do Município de Londrina – 2012

DISCRIMINAÇÃO	NÚMERO*
Administradores de Empresas	798
Advogados	4 066
Arquitetos	1 204
Assistentes Sociais	596
Bibliotecários	268
Biólogos	150
Biomédicos	45
Contabilistas	1 787
Corretores de Imóveis	1 344
Dentistas	1 262
Economistas	177
Educadores Físicos	1 509
Enfermeiros	3 089
Engenheiros Agrimensura	74
Engenheiros Agrônomos	1 005
Engenheiros Civis	1 355
Engenheiros de Alimentos	25
Engenheiros Eletricistas	1 325
Engenheiros Industriais	1
Engenheiros Mecânicos/Metalúrgicos	198
Engenheiros Químicos	74
Engenheiros de Segurança do Trabalho	34
Farmacêuticos	843
Fisioterapeutas	1 349
Fonoaudiólogos	251
Geólogos e Engenheiros de Minas	14
Médicos	1 810
Médicos Veterinários	1 000
Nutricionistas	480
Psicólogos	1 269
Químicos	392
Relações Públicas	38
Representantes Comerciais	2 965
Terapeutas ocupacionais	43
Zootecnistas	50

Fontes: Conselhos Regionais e Associações de Classe.

\* Considerados os inscritos até o dia 31 de dezembro de 2012.

Organização dos dados: PML/SMPOT/DP/Gerência de Pesquisas e Informações.

Tabela 5.1.11 – Evolução das Principais Unidades Comerciais e de Prestação de Serviços do Município de Londrina – 2010 a 2012

CÓDIGO CNAE 2.0		DENOMINAÇÃO	QUANTIDADE		
Seção	Divisão		2010	2011	2012
A	AGRICULTURA, PECUÁRIA, PRODUÇÃO FLORESTAL, PESCA E AQUICULTURA				
	01	Agricultura, pecuária e serviços relacionados	49	54	68
	02	Produção florestal	02	02	02
	03	Pesca e aquicultura	01	01	01
B	INDÚSTRIAS EXTRATIVAS				
	08	Extração de minerais não metálicos	06	06	06
C	INDÚSTRIAS DE TRANSFORMAÇÃO				
	10	Fabricação de produtos alimentícios	236	208	230
	11	Fabricação de bebidas	05	05	06
	12	Fabricação de produtos de fumo	04	04	03
	13	Fabricação de produtos têxteis	76	81	79
	14	Confecção de Artigos do Vestuário e Acessórios	462	486	550
	15	Preparação de couros e fabricação de artefatos de couro, artigos para viagem e calçados	35	42	45
	16	Fabricação de produtos de madeira	82	82	84
	17	Fabricação de celulose, papel e produtos de papel	31	31	34
	18	Impressão e reprodução de gravações	170	165	171
	20	Fabricação de produtos químicos	56	58	60
	21	Fabricação de produtos farmoquímicos e farmacêuticos	05	06	06
	22	Fabricação de produtos de borracha e de materiais plásticos	91	85	90
	23	Fabricação de produtos de minerais não metálicos	76	80	83
	24	Metalurgia	26	26	27
	25	Fabricação de produtos de metal, exceto máquinas e equipamentos	260	267	296
	26	Fabricação de equipamentos de informática, produtos eletrônicos e ópticos	40	42	44
	27	Fabricação de máquinas, aparelhos e materiais elétricos	31	32	32
	28	Fabricação de máquinas e equipamentos	113	110	117
	29	Fabricação de veículos automotores, reboques e carrocerias	37	38	42
	30	Fabricação de outros equipamentos de transporte exceto veículos automotores	11	11	12
	31	Fabricação de móveis	128	135	155
	32	Fabricação de produtos diversos	123	134	157
	33	Manutenção, reparação e instalação de máquinas e equipamentos	138	184	218

continua

Tabela 5.1.11 – Evolução das Principais Unidades Comerciais e de Prestação de Serviços do Município de Londrina – 2010 a 2012  
continuação

CÓDIGO CNAE 2.0		DENOMINAÇÃO	QUANTIDADE		
Seção	Divisão		2010	2011	2012
D	ELETRICIDADE E GÁS				
	35	Eletricidade, gás e outras utilidades	07	09	10
E	ÁGUA, ESGOTO, ATIVIDADES DE GESTÃO DE RESÍDUOS E DESCONTAMINAÇÃO				
	36	Captação, tratamento e distrib. de água	02	03	02
	37	Esgoto e atividades relacionadas	09	09	08
	38	Coleta, tratamento e disposição de resíduos; recuperação de materiais	28	36	39
	39	Descontaminação e outros serviços de gestão de resíduos	01	01	01
F	CONSTRUÇÃO				
	41	Construção de edifícios	468	539	652
	42	Obras de infraestrutura	53	64	85
	43	Serviços especializados para construção	669	1 079	1 695
G	COMÉRCIO; REPARAÇÃO DE VEÍCULOS AUTOMOTORES E MOTOCICLESTAS				
	45	Comércio e reparação de veículos automotores e motocicletas	1 695	1 692	1 823
	46	Comércio por atacado, exceto veículos automotores e motocicletas	1 883	1 960	2 076
	47	Comércio varejista	7 989	8 691	9 582
H	TRANSPORTE, ARMAZENAGEM E CORREIO				
	49	Transporte terrestre	621	734	900
	51	Transporte aéreo	08	09	11
	52	Armazenamento e atividades auxiliares dos transportes	333	339	370
	53	Correio e outras atividades de entrega	88	134	175
I	ALOJAMENTO E ALIMENTAÇÃO				
	55	Alojamento	76	75	75
	56	Alimentação	1 463	1 523	1 649
J	INFORMAÇÃO E COMUNICAÇÃO				
	58	Edição e edição integrada à impressão	71	99	140
	59	Atividades cinematográficas, produção de vídeos e de programas de televisão; gravação de som e edição de música	51	67	92
	60	Atividades de rádio e de televisão	37	35	36
	61	Telecomunicações	103	116	127
	62	Atividades dos serviços de tecnologia da informação	202	230	260
	63	Atividades de prestação de serviços de informação	239	238	228

continua

Tabela 5.1.11 – Evolução das Principais Unidades Comerciais e de Prestação de Serviços do Município de Londrina – 2010 a 2012  
continuação

CÓDIGO CNAE 2.0		DENOMINAÇÃO	QUANTIDADE		
Seção	Divisão		2010	2011	2012
K	ATIVIDADES FINANCEIRAS, DE SEGUROS E SERVIÇOS RELACIONADOS				
	64	Atividades de serviços financeiros	302	339	350
	65	Seguros, resseguros, previdências complementar e planos de saúde	111	95	91
	66	Atividades auxiliares dos serviços financeiros, seguros, previdência complementar e planos de saúde	132	148	163
L	ATIVIDADES IMOBILIÁRIAS				
	68	Atividades imobiliárias	339	387	473
M	ATIVIDADES PROFISSIONAIS, CIENTÍFICAS E TÉCNICAS				
	69	Atividades Jurídicas, de contabilidade e de auditoria	509	601	659
	70	Atividades de sedes de empresas e de consultoria em gestão empresarial	454	434	417
	71	Serviços de arquitetura e engenharia; testes e análises técnicas	173	187	210
	72	Pesquisa e desenvolvimento científico	17	16	12
	73	Publicidade e pesquisa de mercado	234	275	382
	74	Outras atividades profissionais, científicas e técnicas	306	328	367
	75	Atividades veterinárias	21	18	22
N	ATIVIDADES ADMINISTRATIVAS E SERVIÇOS COMPLEMENTARES				
	77	Aluguéis não imobiliários e gestão de ativos intangíveis não financeiros	180	184	231
	78	Seleção, agenciamento e locação de mão de obra	31	30	30
	79	Agências de viagens, operadores turísticos e serviços de reservas	153	163	177
	80	Atividades de vigilância, segurança e investigação	53	53	66
	81	Serviços para edifícios e atividades paisagísticas	249	298	359
	82	Serviços de escritório, de apoio administrativo e outros serviços prestados às empresas	842	1 028	1 166
O	ADMINISTRAÇÃO PÚBLICA, DEFESA E SEGURIDADE SOCIAL				
	84	Administração pública, defesa e seguridade social	24	25	25
P	EDUCAÇÃO				
	85	Educação	578	652	758
Q	SAÚDE HUMANA E SERVIÇOS SOCIAIS				
	86	Atividades de atenção à saúde humana	589	633	694
	87	Atividades de atenção à saúde humana integradas com assistência social prestadas em residências coletivas e particulares	12	18	31
	88	Serviços de assistência social sem alojamento	97	90	87
R	ARTES, CULTURA, ESPORTE E RECREAÇÃO				
	90	Atividades artísticas, criativas e de espetáculos	65	89	130
	91	Atividades ligadas ao patrimônio cultural e ambiental	02	02	02
	92	Atividades de exploração de jogos de azar e apostas	03	03	02
	93	Atividades esportivas e de recreação e lazer	222	195	229

continua

Tabela 5.1.11 – Evolução das Principais Unidades Comerciais e de Prestação de Serviços do Município de Londrina – 2010 a 2012  
conclusão

CÓDIGO CNAE 2.0		DENOMINAÇÃO	QUANTIDADE		
Seção	Divisão		2010	2011	2012
S	OUTRAS ATIVIDADES DE SERVIÇOS				
	94	Atividades de organizações associativas	701	721	743
	95	Reparação e manutenção de equipamentos de informática e comunicação e de objetos pessoais e domésticos	358	343	439
	96	Outras atividades de serviços pessoais	674	389	576
T	SERVIÇOS DOMÉSTICOS				
	97	Serviços domésticos	02	02	02
U	TOTAL		25 823	27 803	31 547

Fonte: PML/Secretaria de Fazenda – formato tabela CNAE.

\* Resoluções Concla nº 01 e 02/2006 de 04/09 e 15/12/2006.

Organização dos dados: PML/SMPOT/DP/Gerência de Pesquisas e Informações.

Tabela 5.1.12 – Mercados Municipais do Município de Londrina – 2012

NOME E LOCALIZAÇÃO	ÁREA (m²)	N.º DE BOXES/LOJAS
Mercado Municipal Kennedy Rua Virgínia, 106	551,76	12
Mercado Municipal Guanabara Rua Assunção, 189	1 038,48	06
Mercado Municipal Shangri-Lá Rua Visconde de Mauá, 168	2 970,00	35
Mercado Municipal Casone Rua Caraibas, 452	485,04	09

Fonte: PML/Companhia de Habitação de Londrina – COHAB-LD.

Organização dos dados: PML/SMPOT/DP/Gerência de Pesquisas e Informações.

Tabela 5.1.13 – Feiras Livres do Município de Londrina – 2012

Nº	REGIÃO	LOCALIZAÇÃO	DIA DA SEMANA	NÚMERO DE FEIRANTES
1	Leste	Rua Argemiro Donadio - C. H. Armindo Guazzi	Domingo	08
2	Sul	R. Benedito José Theodoro/R. Ida Tamarozzi - Jardim Itapoã	Domingo	01
3	Norte	Av. Eurico Gaspar Dutra – Conjunto Aníbal Siqueira Cabral	Domingo	19
4	Centro	Av. São Paulo / R. Espírito Santo/ R. Alagoas – Centro	Domingo	114
5	Norte	Av. Saul Elkind – Cinco Conjuntos	Domingo	62
6	Norte	R. Humberto Puigari Coutinho – Conj. Milton Gavetti	Segunda-feira	03
7	Norte	R. Jacarandá – Jd. Leonor	Segunda-feira	55
8	Centro	R. Vereador Liminski, - Vila Casoni	Segunda-feira	22
9	Centro	R. Bartolomeu Bueno – Jd Londrilar	Terça-feira	45
10	Norte	R. Harmonia – Conj Ruy V. Carnascialli	Terça-feira	08
11	Centro	R. São Salvador – Centro	Terça-feira	21
12	Leste	R. Theodoro Roosevelt – Jd Califórnia	Terça-feira	33
18	Norte	R. 16 Cj. Semiramis	Terça-feira	03
13	Centro	R. Capiberibe – Vila Nova	Quarta-feira	43
14	Leste	Praça Central do Jd Interlagos	Quarta-feira	36
15	Leste	R. Granito – Jd Ideal	Quarta-feira	08
16	Leste	R. Vasco Cinquini – Bairro Aeroporto	Quarta-feira	06
17	Sul	Av. Roberto Conceição – Conj. São Lourenço	Quarta-feira	10
19	Leste	R. Fernão de Magalhães – Bairro Aeroporto – Cervejaria	Quinta-feira	04
20	Oeste	R. Gal. Tasso Fragoso – Jd. Bancários	Quinta-feira	38
21	Sul	R. George Vos Malte – Cj. Roseira	Quinta-feira	19
22	Norte	R. Nova Esperança – Cj Lindóia	Quinta-feira	07

continua

Tabela 5.1.13 – Feiras Livres do Município de Londrina – 2012

Nº	REGIÃO	LOCALIZAÇÃO	DIA DA SEMANA	conclusão
				NÚMERO DE FEIRANTES
23	Centro	Av. São Paulo / R. Espírito Santo / R. Alagoas	Quinta-feira	77
24	Leste	R. Graúna – Cj. Vitória Régia	Sexta-feira	02
25	Norte	R. Maysa, - Cj. Vivi Xavier	Sexta-feira	19
26	Oeste	R. Mercúrio - Jd do Sol	Sexta-feira	29
27	Sul	R. Pequim – Jd. Claudia	Sexta-feira	05
28	Centro	R. Santos - Centro	Sexta-feira	72
29	Leste	Av. Anália Franco – Bairro Aeroporto	Sábado	35
30	Norte	R. Celeste Conto Moro – Jd. Vista Bela	Sábado	24
31	Centro	R. São Vicente – Centro	Sábado	94
32	Oeste	R. Serra do Mel - Jd. Bandeirantes	Sábado	26
33	Norte	R. Tereza Caetano Soares - Cj. Imagawa	Sábado	03

Fonte: PML/Companhia Municipal de Trânsito e Urbanização – CMTU-LD.  
Organização dos dados: PML/SMPOT/DP/Gerência de Pesquisas e Informações.

Tabela 5.1.14 – Feiras Noturnas do Município de Londrina – 2012

Nº	REGIÃO	LOCALIZAÇÃO	DIA DA SEMANA	NÚMERO DE FEIRANTES
1	Oeste	Av. Humaitá – Jd. Quebec	Terça-feira	17
2	Centro	Rua Gomes Carneiro – Estacionamento Zerão	Quarta-feira	29
3	Sul	Av. Inglaterra – Praça Maria Thereza Vieira	Quinta-feira	26
4	Oeste	Av. Poços de Caldas – Praça Avelino Vieira	Sexta-feira	22
5	Leste	Av. Anália Franco – Bairro Aeroporto	Sábado	08

Fonte: PML/Companhia Municipal de Trânsito e Urbanização – CMTU-LD.  
Organização dos dados: PML/SMPOT/DP/Gerência de Pesquisas e Informações.

Tabela 5.1.15 – Emprego Formal em Londrina, segundo Setor Econômico - 2012

SETOR ECONÔMICO	ADMISSÕES	DELIGAMENTOS	SADO
Extrativa mineral	9	10	-1
Indústria de produtos minerais não metálicos	573	519	54
Indústria metalúrgica	1 709	1 665	44
Indústria mecânica	1 179	1 044	135
Indústria do material elétrico e de comunicações	713	774	-61
Indústria do material de transporte	201	216	-15
Indústria da madeira e do mobiliário	903	1 115	-212
Indústria do papel, papelão, editorial e gráfica	770	788	-18
Indústria da borracha, fumo, couros, peles, similares, indústrias diversas	1 068	988	80
Indústria química de produtos farmacêuticos, veterinários, perfumaria	1 423	1 431	-8
Indústria têxtil do vestuário e artefatos de tecidos	4 615	4 584	31
Indústria de calçados	0	5	-5
Indústria de produtos alimentícios, bebidas e álcool etílico	3 150	3 288	-138
Serviços industriais de utilidade pública	41	71	-30
Construção civil	11 856	11 218	638
Comércio varejista	26 214	23 998	2 216
Comércio atacadista	3 249	3 194	55
Instituições de crédito, seguros e capitalização	592	519	73
Comércio e administração de imóveis, valores mobiliários, serviço técnico	19 364	18 774	590
Transporte e comunicações	4 393	4 392	1
Serviços de alojamento, alimentação, reparação, manutenção, redação	14 564	14 046	518
Serviços médicos, odontológicos e veterinários	3 709	3 406	303
Ensino	3 265	2 900	365
Administração pública direta e autárquica	44	40	4
Agricultura, silvicultura, criação de animais, extrativismo vegetal	1 579	1 424	155
<b>Total</b>	<b>105 183</b>	<b>100 409</b>	<b>4 774</b>

Fonte: Ministério do Trabalho e Emprego/ Caged

Organização de Dados: PML/SMPOT/DP/Gerência de Pesquisas e Informações.



Tabela 5.1.16 – Intermediação da Mão de Obra em Londrina – 2012

MÊS	INSCRITOS	VAGAS	ENCAMINHADOS	COLOCADOS
Janeiro	1 863	682	3 492	104
Fevereiro	1 275	1 399	2 544	70
Março	1 231	814	2 048	61
Abril	1 739	1 232	2 813	91
Maio	1 827	1 810	3 678	265
Junho	1 334	894	3 062	76
Julho	1 578	1 142	4 060	72
Agosto	1 736	1 949	5 015	241
Setembro	710	1 543	2 345	103
Outubro	1 348	1 454	3 379	83
Novembro	1 419	1 510	3 308	53
Dezembro	1 015	1 309	2 091	36
<b>Total</b>	<b>17 075</b>	<b>15 738</b>	<b>37 835</b>	<b>1 255</b>

Fonte: Secretaria Municipal do Trabalho, Emprego e Renda/SINE – Sistema Nacional de Emprego  
Organização dos dados: PML/SMPOT/DP/Gerência de Pesquisas e Informações.

PERFIL DO MUNICÍPIO DE LONDRINA – 2013 (Ano-Base 2012)

Tabela 5.1.17 – Fluxo da Mão de Obra em Londrina, segundo Tipo de Movimento – 2012

ANO	ADMISSÕES						DESLIGAMENTOS									Saldo
	Primeiro Emprego	Reemprego	Reint.	C. Prz Det.	Transf. Adm.	Total	Dispensa sem J. Causa	Dispensa com J. Causa	A Pedido	Término de contrato	Aposent.	Morte	Transf	Term. C. Prz. Deter.	Total	
2002	7 764	46 107	0	0	0	53 871	39 087	479	9 904	0	80	124	0	0	49 674	4 197
2003	8 980	46 056	0	0	0	55 036	40 090	413	9 847	0	90	163	0	0	50 603	4 433
2004	8 883	50 717	0	0	0	59 600	41 106	429	11 368	0	94	148	0	0	53 145	6 455
2005	8 312	55 272	0	0	0	63 584	45 497	540	13 169	0	135	151	0	0	59 492	4 092
2006	8 149	53 922	0	0	0	62 071	45 291	576	13 131	0	114	148	0	0	59 260	2 811
2007	9 417	59 540	22	1 656	0	70 635	32 659	508	15 691	13 458	88	197	0	2 043	64 644	5 991
2008	12 839	74 148	75	1 634	0	88 696	36 702	588	22 087	18 910	58	152	0	1 974	80 471	8 225
2009	10 856	68 423	47	794	0	80 120	37 367	610	20 568	15 038	59	192	0	1 095	74 929	5 191
2010	12 346	82 091	49	2 782	0	97 268	38 461	666	27 982	17 412	49	205	0	1 336	86 111	11 157
2011	12 235	86 254	68	3 949	0	102 506	43 209	937	33 990	17 650	43	235	0	1 516	97 580	4 926
2012	11 198	90 090	95	3 800	7 571	105 183	43 403	975	36 917	17 397	45	223	7 555	1 449	100 409	4 774

Fonte: Ministério do Trabalho e Emprego/CAGED.

Organização de dados: PML/SMPOT/DP/Gerência de Pesquisas e Informações.

Tabela 5.1.18 – Flutuação do Emprego Formal em Londrina – 2012

Setor IBGE	TOTAL DAS ATIVIDADES			
	Admitidos	Desligados	Saldo	Salário Médio de Admissão
Extrativa Mineral	9	10	-1	1 295,44
Indústria de Transformação	16 304	16 417	-113	925,55
Serviços Industriais de Utilidade Pública	41	71	-30	1 248,59
Construção Civil	11 856	11 218	638	989,20
Comércio	29 463	27 192	2 271	884,86
Serviços	45 887	44 037	1 850	891,82
Administração Pública	44	40	4	2 858,59
Agropecuária	1 579	1 424	155	911,29
<b>Total</b>	<b>105 183</b>	<b>100 409</b>	<b>4 774</b>	<b>-</b>

Fonte: Ministério do Trabalho/ CAGED

Organização dos dados: PML/SMPOT/DP/Gerência de Pesquisas e Informações.

Tabela 5.1.19 – Ocupações que mais Empregaram, Desempregaram e Salário Médio destas Ocupações no Município de Londrina – 2012

OCUPAÇÃO CBO 2002	OCUPAÇÃO QUE MAIS EMPREGOU		OCUPAÇÃO CBO 2002	OCUPAÇÃO QUE MENOS EMPREGOU	
	Saldo	Salário Médio de Admissão		Saldo	Salário Médio de Admissão
Servente de obras	693	751,56	Magarefe	-298	759,94
Vendedor de comércio varejista	618	813,18	Pedreiro	-194	1 107,01
Alimentador de linha de produção	571	812,10	Auxiliar geral de conservação de vias permanentes (exceto trilhos)	-144	715,40
Auxiliar de escritório em geral	539	795,24	Agente comunitário de saúde	-115	807,28
Embalador a mão	381	675,80	Varredor de rua	-105	727,82

Fonte: Ministério do Trabalho/ CAGED.

Nota: A Classificação Brasileira de Ocupações - CBO, instituída por portaria ministerial nº. 397, de 9 de outubro de 2002, tem por finalidade a identificação das ocupações no mercado de trabalho, para fins classificatórios junto aos registros administrativos e domiciliares. Os efeitos de uniformização pretendida pela Classificação Brasileira de Ocupações são de ordem administrativa e não se estendem as relações de trabalho. Já a regulamentação da profissão, diferentemente da CBO é realizada por meio de lei, cuja apreciação é feita pelo Congresso Nacional, por meio de seus Deputados e Senadores, e levada à sanção do Presidente da República.

Organização dos dados: PML/SMPOT/DP/Gerência de Pesquisas e Informações.

Tabela 5.1.20 – Saldo de Admitidos e Desligados em Londrina por Grau de Instrução no Ano de 2012

MÊS	ANALFABETO	ATÉ 5ª INCOMPLETO	5ª COMPLETO FUNDAMENTAL	6ª A 9ª FUNDAMENTAL	FUNDAMENTAL COMPLETO	MÉDIO INCOMPLETO	MÉDIO COMPLETO	SUPERIOR INCOMPLETO	SUPERIOR COMPLETO	TOTAL
Janeiro	6	219	111	82	159	22	733	65	179	1 576
Fevereiro	14	264	61	61	65	-30	627	31	376	1 469
Março	14	-4	41	-52	-86	55	415	78	143	604
Abril	-18	-112	41	-67	-11	93	424	24	286	660
Maio	3	24	-34	50	189	73	317	31	163	816
Junho	-9	58	-16	19	82	-20	-1	20	22	155
Julho	12	170	7	35	108	40	328	27	92	819
Agosto	3	177	11	-23	-112	68	10	104	88	326
Setembro	-17	-223	-23	-121	-48	121	85	35	70	-121
Outubro	-9	-248	-54	42	-92	39	461	66	47	252
Novembro	7	28	-54	65	-15	154	380	34	34	633
Dezembro	-17	-68	-128	-162	-281	-301	-1 023	-93	-342	-2 415
<b>Total</b>	<b>-11</b>	<b>285</b>	<b>-37</b>	<b>-71</b>	<b>-42</b>	<b>314</b>	<b>2 756</b>	<b>422</b>	<b>1 158</b>	<b>4 774</b>

Fonte: Secretaria Municipal do Trabalho, Emprego e Renda/SINE – Sistema Nacional de Emprego.

Organização dos dados: PML/SMPOT/DP/Gerência de Pesquisas e Informações.

Tabela 5.1.21 – Saldo de Admitidos e Desligados, por Gênero, em Londrina - 2012

MÊS	MASCULINO		SALDO	FEMININO		SALDO	TOTAL
	Admitidos	Desligados		Admitidos	Desligados		
Janeiro	5 244	- 4 316	<b>928</b>	3 734	- 3 086	<b>648</b>	<b>1 576</b>
Fevereiro	5 630	- 4 813	<b>817</b>	4 067	- 3 415	<b>652</b>	<b>1 469</b>
Março	5 655	- 5 372	<b>283</b>	4 181	- 3 860	<b>321</b>	<b>604</b>
Abril	5 320	- 5 205	<b>115</b>	4 241	- 3 696	<b>545</b>	<b>660</b>
Maio	5 262	- 4 758	<b>504</b>	3 772	- 3 460	<b>312</b>	<b>816</b>
Junho	4 614	- 4 624	<b>- 10</b>	3 370	- 3 205	<b>165</b>	<b>155</b>
Julho	5 241	- 4 728	<b>513</b>	3 636	- 3 330	<b>306</b>	<b>819</b>
Agosto	5 778	- 5 507	<b>271</b>	4 047	- 3 992	<b>55</b>	<b>326</b>
Setembro	4 518	- 4 927	<b>- 409</b>	3 813	- 3 525	<b>288</b>	<b>-121</b>
Outubro	5 106	- 5 324	<b>- 218</b>	3 996	- 3 526	<b>470</b>	<b>252</b>
Novembro	4 453	- 4 432	<b>21</b>	3 585	- 2 973	<b>612</b>	<b>633</b>
Dezembro	3 228	- 4 462	<b>- 1 234</b>	2 692	- 3 873	<b>- 1 181</b>	<b>-2 415</b>
<b>Total</b>	<b>60 049</b>	<b>- 58 468</b>	<b>1 581</b>	<b>45 134</b>	<b>- 41 941</b>	<b>3 193</b>	<b>4 774</b>

Fonte: Secretaria Municipal do Trabalho, Emprego e Renda/SINE – Sistema Nacional de Emprego.

Organização dos dados: PML/SMPOT/DP/Gerência de Pesquisas e Informações.

Tabela 5.1.22 – Pessoal Ocupado na Agropecuária por Distrito Administrativo – 2006

DISTRITOS	TOTAL	COM LAÇO DE PARENTESCO COM O PRODUTOR	SEM LAÇO DE PARENTESCO COM O PRODUTOR	
		Número	Estabelecimentos	Número
Londrina	4 457	3 308	278	1 149
Guaravera	1 114	728	103	386
Irerê	944	428	89	516
Lerrovile	1 527	1 030	126	497
Maravilha	489	289	46	200
São Luiz	897	678	76	219
Paiquerê	810	550	63	260
Warta	474	408	18	66
<b>Total</b>	<b>10 712</b>	<b>7 419</b>	<b>799</b>	<b>3 293</b>

Fonte: Dados Preliminares do Censo Agropecuário 2006.

Organização dos dados: PML/SMPOT/DP/Gerência de Pesquisas e Informações.

Tabela 5.1.23 – Rendimento Nominal Mensal, por Salário Mínimo, das Pessoas de 10 anos ou mais no Município de Londrina – 2010

BAIRRO	CLASSES DE RENDIMENTO NOMINAL MENSAL									Total
	Até ½	Mais de ½ a 1	De 1 a 2	De 2 a 5	De 5 a 10	De 10 a 20	Mais de 20	Sem rendimento	Sem declaração	
Aeroporto	26	343	595	676	412	147	51	825	-	3 075
Alpes	158	1 613	2 523	1 623	426	67	11	2 836	-	9 257
Antares	73	1 057	2 115	2 038	645	113	23	2 522	-	8 586
Bandeirantes	114	1 429	2 190	1 717	445	109	11	2 587	1	8 603
Bela Suíça	1	14	55	48	50	64	66	114	-	442
Brasília	45	657	1 114	1 494	651	129	31	1 794	-	5 915
Cafezal	154	1 795	3 714	2 011	321	35	4	3 868	-	11 902
Califórnia	183	1 614	2 658	2 171	668	162	20	3 289	1	10 766
Centro Histórico	132	2 175	4 658	7 660	5 223	2 149	783	7 860	4	30 644
Champagnat	55	744	1 277	1 716	995	333	60	2 237	-	7 417
Ciclo II	27	287	414	226	24	3	-	415	-	1 396
Ciclo III	24	262	442	109	8	1	-	521	-	1 367
Cidade Industrial I	2	25	22	11	3	-	-	26	-	89
Cidade Industrial II	25	199	404	240	13	-	-	414	-	1 295
Cinco Conjuntos	734	6 528	11 070	5 094	570	37	16	11 425	-	35 474
Coliseu	57	788	1 818	1 913	578	90	17	2 058	-	7 319
Ernani	163	1 518	2 499	1 552	277	56	14	2 492	-	8 571
Esperança	6	46	128	149	236	208	190	496	-	1 459
Fraternidade	51	827	871	445	77	7	3	1 236	1	3 518
Guanabara	33	580	909	1 384	1 259	693	313	2 121	-	7 292

continua

Tabela 5.1.23 – Rendimento Nominal Mensal, por Salário Mínimo, das Pessoas de 10 anos ou mais no Município de Londrina – 2010

continuação

BAIRRO	CLASSES DE RENDIMENTO NOMINAL MENSAL									Total
	Até ½	Mais de ½ a 1	De 1 a 2	De 2 a 5	De 5 a 10	De 10 a 20	Mais de 20	Sem rendimento	Sem declaração	
H.U.	33	454	807	857	318	97	21	1 057	1	3 645
Heimtal	9	55	224	82	6	-	-	197	-	573
Higienópolis	15	319	702	869	413	169	38	927	-	3 452
Ideal	114	1 306	1 637	1 053	191	27	4	1 840	-	6 172
Indústrias Leves	27	384	596	334	62	10	4	633	-	2 050
Inglaterra	48	832	1 522	1 854	815	183	27	2 148	-	7 429
Interlagos	396	2 467	2 905	1 380	221	16	2	3 943	-	11 330
Ipiranga	21	282	724	1 324	828	328	70	1 060	-	4 637
Jamaica	101	1 310	2 184	2 001	660	135	24	2 486	2	8 903
Leonor	474	4 082	6 331	3 536	497	50	7	6 895	7	21 879
Lindóia	219	2 257	3 659	1 695	206	17	3	3 605	-	11 661
Lon Rita	80	759	1 496	761	73	6	1	1 656	-	4 832
Olímpico	229	1 321	1 848	480	43	3	1	2 733	-	6 658
Ouro verde	182	1 698	3 503	1 997	220	21	5	3 014	-	10 640
Pacaembú	208	1 650	2 328	1 157	162	16	4	2 662	-	8 187
Palhano	52	341	1 025	1 362	1 007	518	226	1 910	-	6 441
Parigot de Souza	366	3 565	5 992	2 787	298	22	7	6 748	3	19 788
Parque das Indústrias	458	3 489	4 812	1 831	172	10	7	5 285	1	16 065
Perobinha	4	4	6	2	1	-	-	7	-	24

continua



Tabela 5.1.23 – Rendimento Nominal Mensal, por Salário Mínimo, das Pessoas de 10 anos ou mais no Município de Londrina – 2010

conclusão

BAIRRO	CLASSES DE RENDIMENTO NOMINAL MENSAL									Total
	Até ½	Mais de ½ a 1	De 1 a 2	De 2 a 5	De 5 a 10	De 10 a 20	Mais de 20	Sem rendimento	Sem declaração	
Petrópolis	14	248	410	728	615	406	174	1 178	1	3 774
Piza	161	1 702	2 833	2 304	513	59	7	3 186	-	10 765
Presidente	45	628	1 020	1 405	879	386	92	1 748	-	6 203
Quebec	16	431	822	1 261	761	318	108	1 312	-	5 029
Sabará	46	487	1 220	841	197	25	3	1 228	-	4 047
Satinho	93	830	1 450	563	60	3	1	1 552	-	4 552
Shangri-lá	89	1 061	1 622	1 099	346	69	10	1 610	-	5 906
Tucanos	13	153	392	675	715	392	170	1 314	1	3 825
União da Vitória	328	2 069	2 131	305	23	6	7	3 246	-	8 115
Universidade	75	502	760	289	43	12	-	1 034	-	2 715
Vila Brasil	76	990	1 540	1 657	643	123	16	1 877	2	6 924
Vila Casoni	123	1 380	1 959	1 247	256	27	6	2 131	-	7 129
Vila Nova	48	808	1 348	1 243	384	52	5	1 570	-	5 458
Vila Recreio	49	1 062	1 749	1 258	354	53	11	1 742	-	6 278
Vivendas do Arvoredo	2	54	170	275	344	251	122	640	-	1 858
Vivi Xavier	320	2 640	5 348	2 588	264	19	4	5 298	3	16 484

Fonte: IBGE - Censos Demográficos 2010. Dados do Universo.

Organização dos dados: PML/SMPOT/DP/Gerência de Pesquisas e Informações.

PERFIL DO MUNICÍPIO DE LONDRINA – 2013 (Ano-Base 2012)

Tabela 5.1.24 – Valor do Rendimento Nominal Mediano Mensal das Pessoas de 10 anos ou mais de Idade no Município de Londrina – 2010

BAIRRO	ALFABETIZAÇÃO					
	Não Alfabetizadas		Alfabetizadas		Total	
	Homens	Mulheres	Homens	Mulheres	Homens	Mulheres
Aeroporto	500,00	510,00	1 200,00	600,00	1 200,00	600,00
Alpes	510,00	510,00	800,00	510,00	800,00	510,00
Antares	510,00	510,00	1 000,00	510,00	1 000,00	510,00
Bandeirantes	510,00	510,00	800,00	510,00	800,00	510,00
Bela Suíça	350,00	555,00	3 350,00	700,00	3 200,00	700,00
Brasília	0,00	510,00	1 020,00	550,00	1 000,00	510,00
Cafezal	510,00	510,00	800,00	510,00	750,00	510,00
Califórnia	510,00	510,00	890,00	510,00	800,00	510,00
Centro Histórico	510,00	510,00	1 700,00	1 000,00	1 700,00	1 000,00
Champagnat	200,00	510,00	1 273,00	550,00	1 200,00	510,00
Ciclo II	510,00	510,00	800,00	510,00	800,00	510,00
Ciclo III	510,00	510,00	600,00	350,00	600,00	390,00
Cidade Industrial I	510,00	255,00	605,50	510,00	600,00	510,00
Cidade Industrial II	510,00	200,00	800,00	510,00	700,00	510,00
Cinco Conjuntos	510,00	510,00	700,00	510,00	700,00	510,00
Coliseu	510,00	510,00	1 100,00	510,00	1 100,00	510,00
Ernani	510,00	510,00	800,00	510,00	774,00	510,00
Esperança	0,00	0,00	4 000,00	775,00	4 000,00	700,00
Fraternidade	330,00	445,00	600,00	510,00	545,00	510,00
Guanabara	510,00	510,00	2 000,00	750,00	2 000,00	700,00
H.U.	510,00	510,00	1 000,00	510,00	1 000,00	510,00
Heimtal	530,00	505,00	630,00	44,00	600,00	68,00

continua

Tabela 5.1.24 – Valor do Rendimento Nominal Mediano Mensal das Pessoas de 10 anos ou mais de Idade no Município de Londrina – 2010

continuação

BAIRRO	ALFABETIZAÇÃO					
	Não Alfabetizadas		Alfabetizadas		Total	
	Homens	Mulheres	Homens	Mulheres	Homens	Mulheres
Higienópolis	420,00	510,00	1 200,00	800,00	1 200,00	800,00
Ideal	510,00	510,00	750,00	510,00	700,00	510,00
Indústrias Leves	510,00	510,00	800,00	510,00	750,00	510,00
Inglaterra	510,00	510,00	1 027,50	600,00	1 010,00	557,50
Interlagos	510,00	510,00	600,00	400,00	600,00	400,00
Ipiranga	867,00	510,00	1 800,00	1 00,00	1 800,00	1 000,00
Jamaica	510,00	510,00	1 000,00	510,00	969,00	510,00
Leonor	510,00	510,00	750,00	510,00	700,00	510,00
Lindóia	510,00	510,00	750,00	510,00	700,00	510,00
Lon Rita	510,00	200,00	750,00	500,00	750,00	500,00
Olímpico	500,00	113,00	510,00	70,00	510,00	90,00
Ouro Verde	510,00	510,00	800,00	510,00	800,00	510,00
Pacaembú	510,00	510,00	700,00	500,00	700,00	510,00
Palhano	510,00	450,00	1 500,00	800,00	1 500,00	800,00
Parigot de Souza	510,00	500,00	700,00	500,00	700,00	500,00
Parque das Indústrias	510,00	510,00	611,00	450,00	600,00	500,00
Perobinha	550,00	255,00	655,00	95,00	605,00	95,00
Petrópolis	510,00	510,00	2 000,00	690,00	2 000,00	630,00
Piza	510,00	510,00	900,00	510,00	850,00	510,00
Presidente	510,00	510,00	1 300,00	700,00	1 251,00	661,50

continua

Tabela 5.1.24 – Valor do Rendimento Nominal Mediano Mensal das Pessoas de 10 anos ou mais de Idade no Município de Londrina – 2010

conclusão

BAIRRO	ALFABETIZAÇÃO					
	Não Alfabetizadas		Alfabetizadas		Total	
	Homens	Mulheres	Homens	Mulheres	Homens	Mulheres
Quebec	375,00	0,00	1 500,00	890,00	1 500,00	800,00
Sabará	510,00	261,00	900,00	510,00	900,00	510,00
Saltinho	510,00	510,00	700,00	500,00	680,00	510,00
Shangri-lá	510,00	510,00	800,00	510,00	800,00	510,00
Tucanos	510,00	510,00	2 000,00	600,00	2 000,00	600,00
União da Vitória	510,00	510,00	510,00	90,00	510,00	134,00
Universidade	510,00	141,50	600,00	112,00	600,00	112,00
Vila Brasil	510,00	510,00	1 000,00	600,00	1 000,00	530,00
Vila Casoni	510,00	510,00	750,00	510,00	700,00	510,00
Vila Nova	510,00	510,00	900,00	510,00	850,00	510,00
Vila Recreio	510,00	510,00	900,00	510,00	900,00	510,00
Vivendas do Arvoredo	510,00	510,00	3 000,00	800,00	3 000,00	800,00
Vivi Xavier	510,00	500,00	800,00	500,00	750,00	500,00

Fontes: IBGE – Censo Demográfico.

Nota: A categoria **Total** inclui as pessoas sem declaração de **Condição de alfabetização**.

Organização dos dados: PML/SMPOT/DP/Gerência de Pesquisas e Informações.

## 5.2 AGROPECUÁRIA, EXTRAÇÃO VEGETAL E SILVICULTURA

Tabela 5.2.1 – Estrutura Fundiária do Município de Londrina – 1985, 1995/1996, 2006

GRUPOS DE ÁREA TOTAL (ha)	1985				1995/1996				2006			
	Nº de Estab.	%	Área (ha)	%	Nº de Estab.	%	Área (ha)	%	Nº de Estab.	%	Área (ha)	%
Menos de 1 ha	293	7,06	142	0,07	107	3,43	54	0,03	668	21,25	290	0,18
1 a menos de 2 ha	223	5,37	310	0,16	163	5,23	215	0,12	173	5,50	219	0,14
2 a menos de 5 ha	624	15,03	2 260	1,19	474	15,20	1 641	0,90	524	16,67	1 764	1,10
5 a menos de 10 ha	686	16,53	5 360	2,81	469	15,04	3 686	2,01	389	12,37	2 971	1,87
10 a menos de 20 ha	974	23,46	13 586	7,13	715	22,92	9 984	5,45	520	16,54	7 214	4,53
20 a menos de 50 ha	765	18,43	24 175	12,69	549	17,60	17 289	9,44	361	11,48	11 593	7,28
50 a menos de 100 ha	251	6,05	17 822	9,36	244	7,82	17 452	9,53	174	5,53	12 557	7,89
100 a menos de 200 ha	154	3,71	21 550	11,32	186	5,96	26 135	14,27	122	3,88	17 445	10,96
200 a menos de 500 ha	120	2,89	35 196	18,48	135	4,33	41 334	22,58	176	5,60	63 847	40,12
500 a menos de 1 000 ha	41	0,99	29 002	15,23	42	1,35	29 806	16,28	23	0,73	16 687	10,49
1 000 a menos de 2 000 ha	14	0,34	19 216	10,10	12	0,38	16 187	8,84	-	-	-	-
1 000 a menos de 2 500 ha	-	-	-	-	-	-	-	-	8	0,25	12 145	7,63
2 000 a menos de 5 000 ha	5	0,12	15 996	8,40	-	-	-	-	-	-	-	-
2 500 ha e mais	-	-	-	-	-	-	-	-	3	0,10	12 411	7,80
5 000 a menos de 10 000 ha	1	0,02	5 820	3,06	1	0,03	5 821	3,18	-	-	-	-
10 000 a menos de 100 000 ha	-	-	-	-	1	0,03	13 489	7,37	-	-	-	-
100 000 ha e mais	-	-	-	-	-	-	-	-	-	-	-	-
Sem declaração de área	-	-	-	-	21	0,67	-	-	3	0,10	-	-
<b>Total</b>	<b>4 151</b>	<b>100</b>	<sup>(1)</sup> <b>190 435</b>	<b>100</b>	<b>3 119</b>	<b>100</b>	<b>183 093</b>	<b>100</b>	<b>3 144</b>	<b>100</b>	<b>159 143</b>	<b>100</b>

Fonte: IBGE – Censos Agropecuários de 1980, 1985, 1995/96 e 2006.

<sup>(1)</sup> Segundo o IBGE, esta soma corresponde a 190 440 ha.

Organização dos dados: PML/SMPOT/DP/Gerência de Pesquisas e Informações.

Tabela 5.2.2 – Colheita e Valor da Produção dos Principais Produtos da Lavoura Temporária no Município de Londrina – 2012

PRODUTOS	RENDIMENTO MÉDIO Kg/ha	QUANTIDADE PRODUZIDA (t)	VALOR DA PRODUÇÃO (mil reais)	ÁREA COLHIDA (ha)
Amendoim em casca	1 825	219	285	120
Arroz em casca	2 219	2 048	1 024	923
Aveia em grão	2 800	560	157	200
Cana-de-açúcar	50 000	1 250	83	25
Feijão em grão	1 100	330	660	300
Mandioca	20 000	14 520	2 904	726
Milho em grão	5 680	301 020	130 731	53 000
Soja em grão	2 701	121 550	108 423	45 000
Tomate	59 780	29 352	27 738	491
Trigo em grão	2 632	25 005	14 048	9 500
<b>Total</b>	- <sup>(1)</sup>	<b>495 854</b>	<b>286 053</b>	<b>110 285</b>

Fonte: IBGE – Produção Agrícola Municipal 2012.

<sup>(1)</sup> Valores para a categoria **Total** não disponibilizados para a variável **Rendimento Médio**.

Organização dos dados: PML/SMPOT/DP/Gerência de Pesquisas e Informações.

Tabela 5.2.3 – Colheita e Valor da Produção dos Principais Produtos da Lavoura Permanente no Município de Londrina – 2012

PRODUTOS	RENDIMENTO MÉDIO Kg/ha	QUANTIDADE PRODUZIDA (t)	VALOR DA PRODUÇÃO (mil reais)	ÁREA COLHIDA (ha)
Abacate	15 000	375	345	25
Café (em grão)	1 244	4 230	22 334	3 400
Caqui	20 000	320	328	16
Figo	10 000	30	96	3
Goiaba	25 000	50	99	2
Laranja	24 371	7 555	1 511	310
Limão	20 000	800	688	40
Mamão	30 000	90	96	3
Manga	25 000	100	68	4
Maracujá	18 750	150	284	8
Palmito	1 600	8	18	5
Pêra	12 000	36	48	3
Tangerina	39 659	3 490	1 874	88
Urucum	2 000	2	7	1
<b>Total</b>	- <sup>(1)</sup>	<b>17 236</b>	<b>27 796</b>	<b>3 908</b>

Fonte: IBGE – Produção Agrícola Municipal 2012.

<sup>(1)</sup> Valores para a categoria **Total** não disponibilizados para a variável **Rendimento Médio**.

Organização dos dados: PML/SMPOT/DP/Gerência de Pesquisas e Informações.

Tabela 5.2.4 – Produção Agrícola Municipal – Cereais, Leguminosas e Oleaginosas – 2011 e 2012

PRODUTOS	QUANTIDADE PRODUZIDA (t)		VALOR DA PRODUÇÃO (mil reais)		ÁREA PLANTADA (ha)		ÁREA COLHIDA (ha)	
	2011	2012	2011	2012	2011	2012	2011	2012
Algodão Herbáceo (em caroço)	-	-	-	-	-	-	-	-
Amendoim em casca	200	219	400	285	50	120	50	120
Arroz em casca	2 530	2 048	1 265	1 024	1 012	923	1 012	923
Aveia em grão	365	560	113	157	200	200	200	200
Cana-de-açúcar	1 940	1 250	97	83	25	25	25	25
Feijão (em grão)	803	330	993	660	873	300	604	300
Mandioca	5 400	14 520	1 620	2 904	300	726	300	726
Milho em grão	110 602	301 020	37 409	130 731	22 720	53 000	22 720	53 000
Rami	564	-	902	-	218	-	218	-
Soja em grão	134 524	121 550	90 803	108 423	41 000	45 000	41 000	45 000
Tomate	20 740	29 352	20 740	27 738	420	491	420	491
Trigo em grão	37 082	25 005	14 832	14 048	18 700	9 500	18 700	9 500
Triticale em grão	-	-	-	-	-	-	-	-
<b>Total</b>	<b>314 750</b>	<b>495 854</b>	<b>169 174</b>	<b>286 053</b>	<b>85 518</b>	<b>110 285</b>	<b>85 249</b>	<b>110 285</b>

Fonte: IBGE – Produção Agrícola Municipal.

Organização dos dados: PML/SMPOT/DP/Gerência de Pesquisas e Informações.

Tabela 5.2.5 – Principais Rebanhos e Avicultura em Londrina – 2012

DISCRIMINAÇÃO	NÚMERO DE CABEÇAS
Asininos	10
Aves <sup>(1)</sup>	2 303 268
Bovinos	53 758
Bubalinos	95
Caprinos	450
Equinos	2 500
Muare	110
Ovinos	7 300
Suínos	13 050
<b>Total</b>	<b>2 789 302</b>

Fonte: IBGE – Pesquisa Pecuária Municipal 2012.

<sup>(1)</sup> Inclui: galinhas, galos, frangas, frangos, pintos e codornas.

Organização dos dados: PML/SMPOT/DP/Gerência de Pesquisas e Informações.

Tabela 5.2.6 – Produção de Leite de Vaca no Município de Londrina – 2012

DISCRIMINAÇÃO	VALORES
Volume de leite produzido (mil litros)	4 500
Número de vacas ordenhadas	4 800

Fonte: IBGE – Produção da Pecuária Municipal 2010. Rio de Janeiro: IBGE, 2012.

Organização dos dados: PML/SMPOT/DP/Gerência de Pesquisas e Informações.

Tabela 5.2.7 – Produção de Ovos de Galinha e Codorna no Município de Londrina – 2012

DISCRIMINAÇÃO	VALORES
Quantidade de ovos de galinha produzidos (mil dúzias)	7 393
Quantidade de ovos de codorna produzidos (mil dúzias)	124

Fonte: IBGE – Pesquisa Pecuária Municipal.

Organização dos dados: PML/SMPOT/DP/Gerência de Pesquisas e Informações.

Tabela 5.2.8 – Produção Agrícola do Município de Londrina – Safra 2012

PRODUTO	UNID	ÁREA (ha)	PRODUÇÃO	VALOR PRODUÇÃO (R\$)
<b>Grãos</b>				
Amendoim safra das águas	Ton	120	219	417 852,00
Arroz Irrigado	Ton	120	612	378 723,96
Arroz Sequeiro	Ton	850	1 530	1 037 844,90
Aveia Branca	Ton	1 000	2 580	914 610,00
Café	Ton	2 880	4 244	23 173 878,00
Feijão safra das águas	Ton	300	330	569 853,90
Feijão safra de inverno	Ton	320	364	739 329,22
Milho safra normal	Ton	8 000	49 920	18 187 353,60
Milho safrinha	Ton	47 000	293 280	118 974 897,60
Milho pipoca	Ton	80	88	69 318,48
Milho Verde (espiga)	Uni	300	33 000 000	13 200 000,00
Milho Verde Doce (para conserva)	Ton	10	85	25 029,10
Soja safra normal	Ton	45 000	121 500	101 614 095,00
Trigo	Ton	7 000	18 480	10 992 458,40
<b>Hortaliças</b>				
Abóbora Tetsukabuto (Kabotia)	Ton	10	180	115 912,80
Abobrinha Verde	Ton	40	720	574 128,00
Agrião aquático	Ton	5	232	339 668,68
Alface	Ton	80	1 504	1 315 157,76
Almeirão	Ton	5	52	86 610,16
Batata Doce	Ton	180	2 574	2 208 002,94
Batata Salsa	Ton	15	129	122 382,30
Berinjela	Ton	23	460	438 582,40
Beterraba	Ton	19	380	275 583,60
Brócolis	Ton	10	165	255 103,20
Cará	Ton	30	500	431 705,00
Caxi	Ton	3	60	56 670,60
Cebolinha (cheiro verde)	Ton	10	90	311 869,80
Cenoura	Ton	160	4 000	3 773 920,00
Chuchu	Ton	100	3 980	2 087 709,00
Cogumelo Shiitaki	Kg	0	180	5 400,00
Couve	Ton	3	78	86 483,28
Couve Chinesa	Ton	5	75	29 742,75
Couve-Flor	Ton	32	861	2 976 907,50

continua



Tabela 5.2.8 – Produção Agrícola do Município de Londrina – Safra 2012

continuação

PRODUTO	UNID	ÁREA (ha)	PRODUÇÃO	VALOR PRODUÇÃO (R\$)
<b>Hortaliças</b>				
Ervilha	Ton	2	12	60 052,44
Escarola / Chicória	Ton	2	30	31 437,30
Espinafre	Ton	2	34	45 435,56
Feijão-vagem	Ton	15	195	242 954,40
Inhame	Ton	10	200	199 762,00
Jiló	Ton	5	95	134 892,40
Moranga	Ton	5	100	43 599,00
Nabo	Ton	5	30	26 690,10
Pepino	Ton	60	1 350	1 490 521,50
Pimenta	Ton	10	100	266 161,00
Pimentão	Ton	30	600	627 228,00
Quiabo	Ton	10	150	276 526,50
Rabanete	Ton	4	72	93 134,88
Repolho	Ton	90	3 150	951 741,00
Rúcula	Ton	3	15	27 636,60
Salsa (Salsinha)	Ton	10	90	366 421,50
Salsão	Ton	2	14	13 321,00
Tomate risco	Ton	200	13 600	15 598 656,00
Tomate safrão	Ton	250	18 000	29 848 680,00
<b>Frutas</b>				
Abacate	Ton	25	1 125	953 437,50
Ameixa	Ton	6	72	114 559,20
Atemoia	Ton	2	10	36 534,50
Banana	Ton	40	1 200	496 368,00
Caqui	Ton	80	1 600	1 896 000,00
Figo	Ton	3	30	113 196,90
Fruta do Conde	Ton	2	10	12 669,80
Goiaba	Ton	2	50	96 024,50
Jabuticaba	Ton	5	132	179 137,20
Jaca	Ton	2	106	46 832,92
Laranja	Ton	237	6 827	1 756 382,29
Lichia	Ton	2	14	56 051,66
Limão	Ton	20	500	380 005,00
Mamão	Ton	3	105	115 686,90
Manga	Ton	4	100	128 000,00
Maracujá	Ton	6	120	236 072,40
Maracujá Doce	Ton	5	65	146 083,60
Morango (moranguinho)	Ton	15	480	2 176 992,00
Nectarina	Ton	5	75	122 187,00
Pera	Ton	3	35	52 986,15
Pêssego	Ton	7	135	260 550,00
Tangerina Montenegrina	Ton	10	400	408 608,00
Tangerina murcote	Ton	38	1 558	1 248 020,32
Tangerina Ponkan	Ton	50	2 000	808 940,00
Uva de mesa	Ton	10	170	406 300,00

continua

Tabela 5.2.8 – Produção Agrícola do Município de Londrina – Safra 2012

conclusão

PRODUTO	UNID	ÁREA (há)	PRODUÇÃO	VALOR DA PRODUÇÃO
<b>Especiarias</b>				
Gengibre (rizomas “in natura”)	Kg	10	8 000	16 960,00
Urucum (só grãos c/ caroço – desidratado)	Kg	1	1 600	6 880,00
<b>Outros Produtos</b>				
Bucha vegetal	Uni	3,00	26 400,00	26 400,00
Mandioca – consumo (humano)	Ton	726,00	14 520,00	11 322 696,00
Vassoura	Ton	100,00	248,00	177 188,56
<b>Flores e Ornamentais</b>				
Gramado	M2	0	3 146 000	11 325 600,00
Ornamentais	Uni	0	60 000	507 600,00
<b>Mudas de Frutíferas e Outras</b>				
Muda de Abacateiro	Uni	0	33 000	182 160,00
Muda de Bananeira	Uni	0	40 000	492 000,00
Muda de Caquiueiro	Uni	0	10 000	72 500,00
Muda de Cavalo de Videira – Porta Enxerto	Uni	0	28 000	98 000,00
Muda de Figueira	Uni	0	5 000	35 000,00
Muda de Jabuticabeira	Uni	0	10 000	81 500,00
Muda de Manguieira	Uni	0	6 000	24 060,00
Muda de Maracujá	Uni	0	10 000	4 600,00
Muda de Pessegueiro	Uni	0	2 000	11 300,00
Muda de Videira	Uni	0	8 000	49 440,00
Mudas de Palmito Juçara	Uni	0	10 000	13 400,00
<b>Mudas Florestais</b>				
Mudas de árvores para arborização	Uni	0	60 000,00	924 000,00
Mudas de essências florestais exóticas	Uni	0	100 000,00	24 000,00
Muda de Eucalipto	Uni	0	200 000	44 000,00
<b>Produtos Florestais</b>				
Madeiras – Lenha	M3	0	23 000	784 990,00
Madeiras – em tora para serraria – Eucalipto	M3	1 600	52 000	4 495 400,00
Madeiras – em tora para outras finalidades	M3	0	2 100	154 287,00
<b>Sementes</b>				
Semente de Milho	Ton	0	326	18 826,50
Semente de Soja	Ton	0	18 299	840 107,09
Semente de Trigo	Ton	0	13 871	825 053,03
<b>Forrageiras e Silagens (Alimentação Animal)</b>				
Capineiras (forragem verde para alimentação animal)	Ton	0	8 000	352 560,00
Feno Outros	Ton	0	10 000	3 071 300,00
Silagens (Milho e/ou Sorgo)	Ton	0	8 000	706 720,00
Triticale	Ton	150	279	101 045,43

Fonte: Secretaria de Estado da Agricultura e do Abastecimento do Paraná – SEAB/Departamento de Economia Rural – DERAL.

Organização dos dados: PML/SMPOT/DP/Gerência de Pesquisas e Informações.

Tabela 5.2.9 – Efetivo da Pecuária do Município de Londrina – 2012

EFETIVO	UNID	PRODUÇÃO	ANIMAIS ABAT/VEND	VALOR PRODUÇÃO
<b>Pescado de Cultivo/Engorda</b>				
Alevinos	Mil	0	80 000	10 495 200,00
<b>Rebanho Pecuário</b>				
Bezerras	Cab	0	4 022	2 324 474,68
Bezerros	Cab	0	6 259	4 239 345,88
Bovinos (boi gordo)	Kg	54 337	9 138	15 769 537,98
Bubalinos (para corte)	Kg	148	8	11 737,60
Caprinos - fêmeas p/ reprodução	Cab	0	24	9 635,28
Caprinos - macho p/ reprodução	Cab	0	46	30 537,56
Caprinos (para corte)	Kg	555	96	11 082,24
Coelhos (para corte)	Kg	257	8 471	127 844,33
Equinos (para corte)	Kg	2 332	521	133 376,00
Equinos maiores de 1 ano (para trabalho)	Uni	0	1 282	1 572 052,50
Equinos de Raça (para equitação/lazer)	Cab	0	374	1 600 921,96
Frango de Corte (aves de corte)	Kg	1 967 493	13 003 672	70 180 817,78
Galinha caipira (aves caipiras peso vivo)	Kg	34 475	68 950	701 911,00
Galinha Postura Descarte (aves postura peso vivo)	Kg	538 800	350 220	798 501,60
Galinha recria	Cab	339 427	254 570	3 500 337,50
Marreco (para corte)	Kg	328	656	14 760,00
<b>Pescado de Cultivo/Engorda/Outros</b>				
Garrotes	Cab	0	9 465	8 542 730,40
Muare	Cab	0	68	83 269,40
Novilhas	Cab	0	10 248	8 645 212,80
Ovinos – fêmeas p/ reprodução	Cab	0	169	71 487,00
Ovinos – machos p/ reprodução	Cab	0	1 465	1 016 563,50
Ovinos (para corte)	Kg	10 520	472	53 855,20
Ovinos menores de 6 meses	Kg	0	209	9 618,18
Pescado de água doce (de captura)	Kg	0	120 000	608 400,00
Pôneis	Cab	0	74	74 000,00
Suínos – leitões para corte	Kg	0	74 731	3 062 849,20
Suínos menores de 2 meses (leitão p/ recria)	Uni	0	2 742	259 064,16
Suínos comuns (para abate)	Kg	3 285	17 344	3 246 796,80
Suínos de raça (para abate)	Kg	113 211	146 706	34 974 710,40
Touros	Cab	0	610	1 309 755,40
Vacas para corte	Kg	0	5 161	5 228 815,54
Vacas para cria	Cab	0	458	633 908,64
Vitelo	Kg	0	57	684,00

Fonte: Secretaria de Estado da Agricultura e do Abastecimento do Paraná – SEAB/Departamento de Economia Rural – DERAL.

Organização dos dados: PML/SMPOT/DP/Gerência de Pesquisas e Informações.

Tabela 5.2.10 – Produção de Origem Animal do Município de Londrina – 2012

PRODUTO	UNID	ÁREA (há)	PRODUÇÃO	VALOR PRODUÇÃO
<b>Produção Pecuária (Comercial)</b>				
Cama de Aviário	Ton	0	17 953	1 226 728,49
Esterco de Poedeira	Ton	0	12 734	1 099 198,88
Esterco de Suínos/Bovinos	Ton	0	107 161	6 199 263,85
Geleia Real	Kg	0	14	5 600,00
Lã	Kg	0	11 180	26 161,20
Leite	Lit	0	19 215	15 372 000,00
Leite de Búfala	Lit	0	351000	270 270,00
Leite de Cabra	Lit	0	54 000	93 420,00
Mel	Kg	0	6 200	33 604,00
Ovos de Galinha (para consumo)	Dz	0	5 253 300	8 037 549,00
Pólen	Kg	0	28	990,92
Própolis	Kg	0	82	3 393,98

Fonte: Secretaria de Estado da Agricultura e do Abastecimento do Paraná – SEAB/Departamento de Economia Rural – DERAL.

Organização dos dados: PML/SMPOT/DP/Gerência de Pesquisas e Informações.

Tabela 5.2.11 – Efetivo da Pecuária do Município de Londrina por Distrito Administrativo – 2006

Distritos	Bovinos		Suínos		Galinhas, Galos, Frangas, Frangos e Pintos		Bubalinos		Caprinos		Ovinos	
	Estabelecimentos	Nº. de Cabeças	Estabelecimentos	Nº. de Cabeças	Estabelecimentos	Nº. de Cabeças	Estabelecimentos	Nº. de Cabeças	Estabelecimentos	Nº. de Cabeças	Estabelecimentos	Nº. de Cabeças
Londrina	322	12 393	288	5 604	440	1 427 685	1	1	17	200	51	1 560
Guaravera	84	6 110	107	1 492	135	1 424 025	0	0	2	30	7	467
Irerê	85	8 385	68	1 698	109	180 277	1	30	3	36	16	494
Lerrovile	159	15 379	106	2 775	124	300 921	0	0	4	107	18	842
Maravilha	49	5 645	27	1 124	38	53 019	0	0	1	60	9	468
São Luiz	78	20 408	88	1 243	103	146 682	1	120	4	59	10	237
Paiquerê	65	5 727	53	786	67	313 053	0	0	3	29	3	166
Warta	18	785	36	521	50	43 998	0	0	1	28	1	60
<b>Total</b>	<b>860</b>	<b>74 832</b>	<b>773</b>	<b>15 243</b>	<b>1 066</b>	<b>3 889 660</b>	<b>3</b>	<b>151</b>	<b>35</b>	<b>549</b>	<b>115</b>	<b>4 294</b>

Fonte: IBGE - Dados preliminares do Censo Agropecuário 2006.

Organização dos dados: PML/SMPOT/DP/Gerência de Pesquisas e Informações.

Tabela 5.2.12 – Utilização das Terras do Município de Londrina por Distrito Administrativo – 2006

DISTRITOS	LAVOURA PERMANENTE		LAVOURA TEMPORÁRIA		PASTAGENS		MATAS E FLORESTAS		ÁREA IRRIGADA	
	Estabelecimentos	Área (há)	Estabelecimentos	Área (há)	Estabelecimentos	Área (há)	Estabelecimentos	Área (há)	Estabelecimentos	Área (há)
Londrina	721	3 494	1 120	15 574	510	4 648	646	-	164	2 922
Guaravera	101	1 130	279	10 912	115	9 284	196	-	71	197
Irerê	67	470	205	6 226	113	4 865	77	2 003	23	111
Lerrovile	223	1 555	277	8 123	246	9 140	309	5 201	38	134
Maravilha	19	596	83	5 737	65	2 991	49	1 440	3	9
São Luiz	101	524	234	4 971	106	10 281	115	2 271	15	12
Paiquerê	82	761	157	5 424	91	3 583	161	2 104	32	134
Warta	76	336	94	1 938	36	241	43	173	19	33
Total	1 390	8 866	2 449	58 905	1 282	45 033	1 596		365	3 552
Pessoal Ocupado							Tratores			
DISTRITOS	Total	Com laço de Parentesco com o Produtor	Sem Laço de Parentesco com o Produtor		Estabelecimentos	Número	Estabelecimentos	Número		
		Número								
Londrina	4 457	3 308		278	1 149		340	550		
Guaravera	1 114	728		103	386		129	235		
Irerê	944	428		89	516		73	260		
Lerrovile	1 527	1 030		126	497		121	206		
Maravilha	489	289		46	200		61	127		
São Luiz	897	678		76	219		73	137		
Paiquerê	810	550		63	260		79	141		
Warta	474	408		18	66		45	77		
Total	10 712	7 419		799	3 293		921	1 733		

Fonte: Censo Agropecuário 2006/IBGE.

Organização dos dados: PML/SMPOT/DP/Gerência de Pesquisas e Informações.

Tabela 5.2.13 – Hortas Comunitárias do Município de Londrina – 2012

HORTA	ENDEREÇO	DATA DA INAUGURAÇÃO
3º Distrito Policial	Rua Serra do Roncador, 1192 – Jd Bandeirantes	30/03/2010
ONG Reciclando Vidas	Rua Saturnino Brito, 93 – VI Marizia	19/04/2010
Centro de Convivência do Idoso	Rua Serra Pelada, 111 - Jd. Bandeirantes	25/05/2010
E. E. Kasuko Ohara	Rua Serra da Mantiqueira, 985 – Jd. Bandeirantes	15/07/2010
E. E. Benedito Rosa Resende	Av. Robert Kock, 377	18/08/2010
Projeto Viva Vida	Rua Rita Pereira, s/n – Jd. São Jorge	22/10/2010
Associação de Moradores	Jd. São Jorge, s/n	22/10/2010
Associação de Moradores	Rua Crisântemo s/n – Parque das Indústrias Leves	10/11/2010
CEI Milton Gaveti	Rua Adalberto Carvalho	24/11/2010
Associação de Moradores	Rua Adolfo Bezerra de Menezes, s/n – Jd. Ok	15/01/2011
Tiro de Guerra	Av. Salgado Filho, 1334	20/01/2011
4º Distrito Policial	Av. Dez de Dezembro =, 4440	31/01/2011
Escola Municipal Nina Gardeman	Rua Dragen Feld, 75 – Jd. Tóquio	30/03/2011
Associação de Moradores – Pomar	Rua Washington Siqueira, s/n – C. H. Roseira	07/05/2011
CEI Matilde Vicentini	Rua Serra da Canastra, 636 – Jd. Bandeirantes	12/05/2011
Vale Verde	Rua Rosa Morales, s/n – C.H. Vale Verde	13/05/2011
Associação de Moradores	Rua Flor dos Alpes, s/n – Parque Ouro Branco	15/05/2011
Associação de Moradores – Horta	Rua Francisco Galhardo, s/n – C.H. Roseira	05/06/2011
Jd. Piza	Rua Verona, s/n – Jd. Piza	19/06/2011
Jd. União da Vitória	Rua Elson Pedro dos Santos, s/n – Jd. União da Vitória	06/07/2011
Jd. Jamile Dequech	Rua Seizo Yabe, s/n – Jd. Jamile Dequech	25/07/2011
Jd. Paulista	Rua Visconde de Guarapuava, 206 – Jd. Paulista	27/07/2011
Associação de Moradores	Rua Ahmad Nadrel Rafihi, s/n – C.H. Avelino Vieira	23/08/2011
C.H. Ruy Virmond Carnascialli	Av. da Igualdade, s/n – C.H. Ruy Virmond Carnascialli	25/08/2011
Jd. Tocantins	Rua Café Sumatra, 305 – Jd Tocantins	06/09/2011
Centro Social Marista	Rua Abílio Justiniano Queiroz, 350 – C.H. João da Paz	12/09/2011

continua

Tabela 5.2.13 – Hortas Comunitárias do Município de Londrina – 2012

HORTA	ENDEREÇO	continuação
		DATA DA INAUGURAÇÃO
C.H. Mister Thomas	Rua Rosângela Cunha Redondo, s/n – C.H. Mister Thomas	03/10/2011
Jd. Primavera	Rua Leonor Maria Ribeiro, s/n – Jd. Primavera	04/10/2011
Parque Ecológico João Milanez	PARQUE Ecológico João Milanez, Faz. Refúgio, s/n	24/11/2011
Jd. Paraíso	Rua dos Periquitos	30/11/2011
Jd. Nova Esperança	Rua Sebastião Pedrosos de Moraes, s/n – Jd. Nova Esperança	15/12/2011
Jd. Maracanã	Rua do Hipismo, s/n – Jd. Maracanã	20/12/2011
Grupo da Terceira Idade	Rua Rudolph Dieses, 320 – Vl. Industrial	27/12/2011
Jd. Ideal	Rua Amianto, s/n – Jd. Ideal	14/01/2012
Associação de Moradores	Av. Waldyr de Azevedo, s/n – C.H. Parigot de Souza II	24/01/2012
Associação de Moradores	Rua Nelson Brunelli, s/n – C.H. Alexandre Urbanas	08/02/2012
Associação de Moradores	Rua dos Inconfidentes, s/n – Jd. São João Francisco	16/02/2012
Comunidade do Jd. Paris	Rua Roberto Romanelli, 255 – Jd. Paris	29/02/2012
Lerrovile	Rua Antonio Cardoso Pereira, s/n – Distrito de Lerrovile	07/03/2012
Associação das Mulheres Batalhadoras	Av. Juvenal Pietraroia, 970 – Jd. Columbia	10/03/2012
Associação de Moradores	Rua Maurítânia, s/n – Parque Ouro Verde	2012
Associação de Moradores	Rua Rainha do Mar, s/n – Jd. São Marcos	2012
Associação de Moradores	Rua Copaiba, s/n – Jd. San Rafael	2012
Warta	Rua Porfíria Ribeiro de Paula, 250 – Distrito da Warta	2012
Vl. Primavera	Rua Vantuil Fresselin, 345 – Vl. Primavera	2012
Vl. Romana	Rua Manoel Cru Malassisse, s/n – Vl. Romana	2012

Fonte: Secretaria Municipal de Agricultura e Abastecimento.

Organização dos dados: PML/SMPOT/DP/Gerência de Pesquisas e Informações.



Tabela 5.2.14 – Produção e Valor da Produção da Silvicultura em Londrina e Paraná – 2012

MUNICÍPIO / LOCALIDADE	QUANTIDADE PRODUZIDA							
	Carvão Vegetal (t)	Lenha (m³)	Madeira para papel e celulose (m³)	Madeiras para Outras finalidades (m³)	Madeira em Tora (m³) <sup>(1)</sup>	Eucalipto (t)	Resinas (t)	Outros Produtos
Londrina	-	23 000	-	2 000	2 000	-	-	-
Paraná	25 085	13 923 812	9 861 953	19 191 900	29 053 853	275	3 554	3 829
MUNICÍPIO / LOCALIDADE	VALOR DA PRODUÇÃO (MIL REAIS)							
	Carvão Vegetal	Lenha	Madeira para papel e celulose	Madeiras para Outras finalidades	Madeira em Tora (1)	Eucalipto	Resinas (t)	Outros Produtos
Londrina	-	1 196	-	140	140	-	-	-
Paraná	21 189	588 240	733 830	1 856 234	2 590 063	14	5 899	5 912

Fonte: IBGE – Produção da Extração Vegetal e da Silvicultura.

<sup>(1)</sup> Madeira em tora corresponde à soma de madeira para papel e celulose e de madeira para outras finalidades.

Organização dos dados: PML/SMPOT/DP/Gerência de Pesquisas e Informações.

### 5.3 TURISMO

Tabela 5.3.1 – Estabelecimentos, segundo Segmentos do Turismo em Londrina e Paraná – 2007 a 2011

MUNICÍPIO/ LOCALIDADE	ANO	ESTABELECIMENTOS NO TURISMO							Total
		Estabelecimentos Hoteleiros e Outros Tipos de Alojamentos	Restaurantes e Outros Estabelecimentos de Serviço de Alimentação e Bebidas	Transporte Rodoviário de Passageiros	Transporte Aéreo de Passageiros	Atividades de Agência de Viagens, Operadores Turísticos e Outros Serviços	Aluguel de Veículos	Atividades Recreativas, Culturais e Desportivas	
Londrina	2007	59	608	35	05	76	19	127	<b>929</b>
	2008	62	647	31	05	72	26	129	<b>972</b>
	2009	70	714	30	05	75	24	136	<b>1 054</b>
	2010	65	779	31	05	82	23	143	<b>1 128</b>
	2011	67	836	26	5	80	22	149	<b>1 185</b>
Paraná	2007	1 483	9 871	890	42	813	191	1 485	<b>14 775</b>
	2008	1 516	10 503	881	44	843	231	1 568	<b>15 586</b>
	2009	1 574	11 379	947	42	854	243	1 653	<b>16 692</b>
	2010	1 641	12 400	939	41	897	250	1 742	<b>17 910</b>
	2011	1 683	13 195	977	47	952	259	1 825	<b>18 938</b>

Fonte: IPARDES / Sistema de Informações dos Municípios Paranaenses.

Organização dos dados: PML/SMPOT/DP/Gerência de Pesquisas e Informações.

Tabela 5.3.2 – Empregos Formais, segundo Segmentos do Turismo em Londrina e Paraná – 2007 a 2011

MUNICÍPIO/ LOCALIDADE	ANO	ESTABELECIMENTOS NO TURISMO							Total
		Estabelecimentos Hoteleiros e Outros Tipos de Alojamentos	Restaurantes e Outros Estabelecimentos de Serviço de Alimentação e Bebidas	Transporte Rodoviário de Passageiros	Transporte Aéreo de Passageiros	Atividades de Agência de Viagens, Operadores Turísticos e Outros Serviços	Aluguel de Veículos	Atividades Recreativas, Culturais e Desportivas	
Londrina	2007	743	4 374	1 783	203	303	72	877	<b>8 355</b>
	2008	771	4 726	1844	202	295	89	887	<b>8 814</b>
	2009	844	5 224	1 480	202	300	81	944	<b>9 075</b>
	2010	717	5 653	1 496	214	369	98	981	<b>9 528</b>
	2011	818	6 163	1 391	206	380	118	1 045	<b>10 121</b>
Paraná	2007	15 239	59 878	10 893	1 327	3 041	2 221	11 387	<b>103 986</b>
	2008	15 749	63 947	11 820	1 423	3 380	2 151	12 090	<b>110 560</b>
	2009	16 072	67 533	11 224	1 611	3 479	2 165	12 722	<b>114 806</b>
	2010	17 034	72 736	10 994	1 735	3 857	2 199	13 014	<b>121 569</b>
	2011	18 283	78 072	11 903	1 848	4 218	2 422	13 097	<b>129 843</b>

Fonte: IPARDES / Sistema de Informações dos Municípios Paranaenses.

Organização dos dados: PML/SMPOT/DP/Gerência de Pesquisas e Informações.

Tabela 5.3.3 – Empregos Formais no Segmento de Turismo, segundo o Grau de Instrução em Londrina e Paraná – 2007 a 2011

MUNICÍPIO/ LOCALIDADE	ANO	GRAU DE INSTRUÇÃO								Total
		Analfabetos	Ensino Fundamental Incompleto	Ensino Fundamental Completo	Ensino Médio Incompleto	Ensino Médio Completo	Ensino Superior Incompleto	Ensino Superior Completo	Mestrado e/ou Doutorado	
Londrina	2007	26	1 736	1 458	1 376	2 945	298	513	3	8 355
	2008	24	1 613	1 423	1 472	3 320	293	666	3	8 814
	2009	31	1 510	1 387	1 416	3 714	316	696	5	9 075
	2010	32	1 537	1 404	1 427	4 045	316	759	8	9 528
	2011	6	1 706	1 528	1 408	4 280	320	865	8	10 121
Paraná	2007	527	20 948	23 505	15 820	35 566	2 651	4 914	55	103 986
	2008	558	21 019	23 154	16 793	40 373	2 673	5 940	50	110 560
	2009	574	20 244	22 493	16 381	45 570	2 962	6 508	74	114 806
	2010	591	20 285	22 661	16 843	50 708	3 177	7 206	98	121 569
	2011	149	20 637	23 305	17 257	56 760	3 309	8 317	109	129 843

Fonte: IPARDES / Sistema de Informações dos Municípios Paranaenses.

Organização dos dados: PML/SMPOT/DP/Gerência de Pesquisas e Informações.

## 5.4 ATIVIDADES FINANCEIRAS

Tabela 5.4.1 – Financiamentos a Produtores e Cooperativas Agropecuárias em Londrina e Paraná – 2007 a 2012

MUNICÍPIO / LOCALIDADE	ANO	FINANCIAMENTOS			
		Agricultura		Pecuária	
		Contratos	Valor (R\$ 1,00)	Contratos	Valor (R\$ 1,00)
Londrina	2007	1 475	326 752 941,21	247	36 243 202,67
	2008	1 396	483 883 296,21	88	40 306 057,47
	2009	1 317	453 520 833,56	84	85 019 724,38
	2010	1 417	397 326 799,06	106	73 198 329,22
	2011	1 708	432 284 449,53	100	65 396 938,33
	2012	1 459	497 118 508,92	149	69 415 274,29
Paraná	2007	222 056	6 488 618 295,86	37 615	1 278 869 004,14
	2008	240 298	9 698 472 902,37	37 242	1 475 185 316,64
	2009	219 536	9 484 559 223,33	40 138	2 286 639 376,36
	2010	203 153	9 580 160 386,63	42 711	2 418 929 551,84
	2011	191 235	11 035 279 941,80	47 584	2 820 973 996,51
	2012	205 594	13 481 232 425,39	62 409	3 771 634 523,09

Fonte: IPARDES / Sistema de Informações dos Municípios Paranaenses.

Organização dos dados: PML/SMPOT/DP/Gerência de Pesquisas e Informações.

Tabela 5.4.2 – Número de Bancos, Agências e Postos de Atendimento Bancário de Londrina – 2012

Nº	BANCOS	NÚMERO DE AGÊNCIAS	NÚMERO DE POSTOS DE ATENDIMENTO BANCÁRIO
1	BANCO BRADESCO S/A	16	01
2	BANCO DO BRASIL S/A	13	04
4	CAIXA ECONÔMICA FEDERAL	13	04
5	BANCO CITIBANK S/A	01	-
7	BANCO DAYCOVAL S/A	01	-
8	BANCO FIBRA	01	-
9	BANCO INDUSTRIAL E COMERCIAL	01	-
10	HSBC BANK BRASIL S/A – BANCO MULTIPLO	04	02
11	ITAÚ UNIBANCO S/A	20	04
12	BANCO MERCANTIL DO BRASIL S/A	01	-
13	NBC BANK BRASIL S/A – BANCO MULTIPLO	01	-
14	BANCO SANTANDER (BRASIL) S/A	11	04
15	BANCO SAFRA S/A	01	-
16	BANCO SOFISA S/A	01	-
17	BANCO TRIÂNGULO S/A	01	-
<b>Total</b>		<b>86</b>	<b>19</b>

Fonte: Sindicato dos Empregados em Estabelecimentos Bancários de Londrina.  
Organização dos dados: PML/SMPOT/DP/Gerência de Pesquisas e Informações.

## 5.5 CONTABILIDADE SOCIAL

Tabela 5.5.1 – Valor Adicionado Fiscal segundo Ramos de Atividade em Londrina e Paraná – 2006 a 2011

MUNICÍPIO/ LOCALIDADE	VALOR ADICIONADO FISCAL (R\$ 1,00)							
	Ano	Produção Primária	Indústria	Indústria Simples Nacional	Comércio e em Serviços	Comércio Simples Nacional	Recursos e Autos	Total
Londrina	2006	157 479 587	1 366 790 893	--	2 036 419 307	--	14 367 962	<b>3 575 057 749</b>
	2007	221 203 308	1 450 543 045	45 533 772	2 055 123 895	173 293 256	5 795 560	<b>3 951 492 836</b>
	2008	250 110 618	1 454 209 619	123 376 895	1 854 616 106	404 075 786	9 890 323	<b>4 096 279 347</b>
	2009	275 709 283	1 299 655 895	121 748 570	2 003 323 343	433 096 145	18 647 903	<b>4 152 181 139</b>
	2010	261 873 396	1 440 269 400	153 932 333	2 486 919 905	564 429 100	22 048 705	<b>4 929 472 839</b>
	2011	342 229 976	1 719 056 156	169 803 254	3 058 472 658	636 207 215	7 435 452	<b>5 933 204 711</b>
Paraná	2006	15 882 819 408	52 673 926 082	--	31 491 597 234	--	347 017 969	<b>100 395 360 693</b>
	2007	20 388 164 858	56 011 452 890	738 055 853	33 439 522 526	2 526 616 325	331 874 938	<b>113 435 687 390</b>
	2008	24 607 829 094	61 461 043 218	1 931 278 797	36 650 801 182	6 047 252 767	531 699 800	<b>131 229 904 858</b>
	2009	24 499 678 469	62 511 835 265	1 798 361 431	37 883 053 985	6 597 467 363	847 753 920	<b>134 138 150 433</b>
	2010	26 514 413 420	71 792 104 650	2 441 395 489	45 815 593 256	8 476 600 582	550 707 659	<b>155 590 815 056</b>
	2011	32 171 159 761	83 331 767 794	2 883 072 473	57 014 334 398	9 795 039 915	414 991 622	<b>185 610 365 963</b>

Fonte: IPARDES/Sistema de Informações dos Municípios Paranaenses.

Nota: De acordo com a Secretaria de Estado da Fazenda do Paraná, o valor adicionado fiscal corresponde ao valor que a atividade agrega aos bens e serviços consumidos no seu processo produtivo. É a contribuição ao produto interno bruto pelas diversas atividades econômicas, obtida pela diferença entre o valor da produção e o consumo intermediário absorvido por estas atividades.

Organização dos dados: PML/SMPOT/DP/Gerência de Pesquisas e Informações.

Tabela 5.5.2 – Produto Interno Bruto (PIB) a Preços Correntes e Produto Interno Bruto per Capita de Londrina – 2002/2011

ANO	A PREÇOS CORRENTES (R\$ 1 000)	PER CAPITA (R\$)
2002	4 394 198	9 430
2003	5 325 223	11 249
2004	5 835 221	12 136
2005	6 115 126	12 524
2006	6 621 954	13 359
2007	7 927 717	15 924
2008	8 046 054	15 927
2009	8 880 576	17 389
2010	10 045 690	19 826
2011	10 773 163	21 071

Fonte: IBGE – Produto Interno Bruto dos Municípios.

Notas: Os dados do estarão sujeitos a revisão quando da próxima divulgação.

Organização dos dados: PML/SMPOT/DP/Gerência de Pesquisas e Informações.

Tabela 5.5.3 – Produto Interno Bruto (PIB) de Londrina por Setor – 2002/2011

ANO	AGROPECUÁRIA (R\$ MIL) <sup>1</sup>	PARTICIP. (%)	INDÚSTRIA (R\$ MIL) <sup>1</sup>	PARTICIP. (%)	SERVIÇOS (R\$ MIL) <sup>1</sup>	PARTICIP. (%)
1999	47 544	1,63	674 329	23,08	2 199 376	75,29
2000	46 074	1,46	721 681	22,86	2 389 331	75,68
2001	52 200	1,58	760 217	23,00	2 492 857	75,42
2002	88 177	2,30	874 473	22,86	2 863 428	74,84
2003	132 680	2,87	1 051 630	22,75	3 438 231	74,38
2004	109 170	2,12	1 206 558	23,41	3 838 100	74,47
2005	70 834	1,30	1 212 327	22,29	4 155 715	76,41
2006	67 969	1,16	1 237 704	21,12	4 555 566	77,72
2007	129 085	1,91	1 403 436	20,82	5 208 407	77,27
2008	133 098	2,01	1 354 802	20,42	5 146 824	77,57
2009	109 851	1,48	1 543 058	20,73	5 788 953	77,79
2010	134 369	1,61	1 679 754	20,06	6 557 733	78,33
2011	133 917	1,52	1 620 790	18,34	7 082 278	80,14

Fonte: IBGE

Nota: A composição setorial foi calculada a partir do valor adicionado.

<sup>(1)</sup> A preços correntes.

Organização dos dados: PML/SMPOT/DP/Gerência de Pesquisas e Informações.



Tabela 5.5.4 – Valor Adicionado Bruto a Preços Básicos de Londrina e Paraná – 2001 a 2011

MUNICÍPIO/LOCALIDADE	ANO	VALOR ADICIONADO BRUTO A PREÇOS BÁSICOS (R\$ 1 000,00)			
		Agropecuária	Indústria	Serviços	Total
Londrina	2001	52 200	760 217	2 492 857	3 305 273
	2002	88 177	874 473	2 863 428	3 826 078
	2003	132 680	1 051 630	3 438 231	4 622 541
	2004	109 170	1 206 558	3 838 100	5 153 829
	2005	70 834	1 212 327	4 155 715	5 438 875
	2006	67 969	1 237 704	4 555 566	5 861 238
	2007	129 085	1 403 436	5 208 407	6 740 928
	2008	133 098	1 354 802	5 146 824	6 634 724
	2009	109 851	1 543 058	5 788 953	7 441 863
	2010	134 369	1 679 754	6 557 733	8 371 856
	2011	133 917	1 620 790	7 082 278	8 836 986
Paraná	2001	6 030 093	20 375 848	40 034 977	66 440 918
	2002	8 223 810	22 412 664	46 583 156	77 219 631
	2003	12 628 940	27 347 423	56 751 887	96 728 250
	2004	12 436 519	32 447 787	62 774 281	107 658 587
	2005	9 371 924	33 424 852	68 082 114	110 878 890
	2006	9 864 676	34 718 383	74 938 277	119 521 335
	2007	12 124 778	39 217 171	90 319 908	141 661 857
	2008	14 553 784	41 208 326	98 868 590	154 630 700
	2009	12 816 898	46 858 021	106 694 462	166 369 380
	2010	15 871 270	51 410 752	119 980 960	187 262 983
	2011	17 728 565	55 703 062	130 833 378	204 265 005

Fonte: IPARDES/Sistema de Informações dos Municípios Paranaenses.

Nota: Segundo o IBGE e o IPARDES, o Valor Adicionado Bruto a Preços Básicos corresponde à saída de mercadorias mais a prestação de serviços de transporte (frete) e de comunicações deduzidas as entradas de mercadorias e insumos utilizados. É o Valor Adicionado Bruto a preços Básicos que compõe o cálculo do Produto Interno Bruto (PIB). – As somas podem apresentar divergências em função de arredondamentos.

Organização dos dados: PML/SMPOT/DP/Gerência de Pesquisas e Informações.

## 5.6 FINANÇAS PÚBLICAS

Tabela 5.6.1 - Receita Arrecadada no Município de Londrina, segundo Esferas Governamentais – 1996 a 2012

ANO	MUNICIPAL		ESTADUAL		FEDERAL	
	Arrecadada (R\$)	Em US\$	Arrecadada (R\$)	Em US\$	Arrecadada (R\$) <sup>(*)</sup>	Em US\$
1996	109 721 033,95	105 806 204	124 231 406,13	119 798 849	138 116 904,00	133 188 914
1997	123 096 671,41	110 499 705	107 669 974,51	96 651 683	132 694 999,00	119 115 798
1998	347 950 803,51	288 516 421	111 341 381,04	92 322 870	150 528 638,00	124 816 449
1999	167 292 440,44	90 771 807	145 208 129,61	78 789 001	...	...
2000	171 473 734,43	87 352 896	171 056 401,67	87 140 296	...	...
2001	201 255 005,27	85 169 278	299 461 987,31	126 729 575	...	...
2002	255 196 349,50	70 379 578	220 816 288,80	60 898 039	381 696 657,00	105 266 590
2003	261 956 818,66	89 560 948	240 983 139,73	82 390 215	442 096 024,00	151 149 107
2004	440 738 000,00	162 167 194	304 927 600,33	112 196 482	391.429.440,72	144.024.372
2005	456 915 133 01	199 954 108	346 834 478,31	151 780 875	364 019 264,44	159.301.240
2006	499 649 343,86	232 449 101	374 198 800,00	174.086.439	453.747.178,78	211.094.291
2007	554 473 839,67	310 542 615	401 644 929,74	224 948 154	1 066 537 096,00	597 332 453
2008	699 416 826,97	292 105 256	437 114 600,00	182 557 049	1 398 430 976,00	584 042 338
2009	684 500 793,79	391 076 269	482 493 858,90 <sup>(1)</sup>	275 663 519	1 544 315 667,16	882 314 841
2010	786 929 090,83	464 703 608	517 494 800,00	305 595 134	2 043 155 635,00	1 206 540 471
2011	932 294 498,44	507 536 881	561 787 600,00	305 834 612	3 022 313 221,00	1 645 333 563
2012	1 101 979 327,11	530 358 709	647 665 200,00	311 707 190	4 008 402 950,00	1 929 157 258

Fontes: Delegacia da Receita Federal em Londrina. 8ª Delegacia Regional da Receita Estadual. PML/Secretaria Municipal de Fazenda/Diretoria Contábil-Financeira (Balanços) [www.fazenda.pr.gov.br](http://www.fazenda.pr.gov.br) (link Contas Públicas/Gestão do Dinheiro Público/Repasse aos Municípios e Municípios/Índice de Participação).

Notas: Para a conversão dos valores em dólar, foram utilizados os seguintes valores de real/dólar (média mensal), referentes ao mês de dezembro de cada ano, da Revista Suma Econômica: 1996 – 1,037; 1997 – 1,114; 1998 – 1,206; 1999 – 1,843; 2000 – 1,963; 2001 – 2,363; 2002 – 3,626

Para a conversão dos valores em dólar, foram utilizados os seguintes valores de real/dólar (média mensal), referentes ao mês de dezembro de cada ano, do Banco Central: 2003 – 2,9249; 2004 – 2,7178; 2005 – 2,2851; 2006 – 2,1495; 2007 – 1,7855; 2008 – 2,3944; 2009 – 1,7503; 2010 – 1,6934; 2011 – 1,8369; 2012 – 2,0778 .

A partir de 2004, os dados de arrecadação municipal referem-se à receita consolidada (Adm. Direta e Indireta).

A partir de 2004, a arrecadação estadual refere-se à soma de ICMS e IPVA.

(\*) Altera em função de restituições, retificações, compensações e outras rubricas.

(1) IPVA 100% sem a dedução do FUNDEB. Não se fundamenta no índice do FPM.

Organização dos dados: PML/SMPOT/DP/Gerência de Pesquisas e Informações.

Tabela 5.6.2 – Receita da Administração Direta do Município de Londrina – 1995 a 2012

Em R\$

ANO	RECEITA CORRENTE	RECEITA DE CAPITAL	RECEITA TOTAL	EM US\$
1995	87 271 589,17	6 094 034,23	93 365 623,40	96 452 090
1996	106 124 594,16	3 596 439,79	109 721 033,95	105 806 204
1997	115 947 709,37	7 148 962,04	123 096 671,41	110 499 705
1998	142 832 375,77	205 118 427,74	347 950 803,51	288 516 421
1999	165 864 964,38	1 427 476,06	167 292 440,44	90 771 807
2000	171 370 541,84	103 192,50	171 473 734,43	87 352 896
2001	200 069 937,97	1 185 067,30	201 255 005,27	85 169 279
2002	253 457 950,57	1 738 398,93	255 196 349,50	70 379 578
2003	255 712 430,33	6 244 388,33	261 956 818,66	89 560 949
2004	296 002 000,00	10 822 000,00	306 824 000,00	112 894 253
2005	325 722 432,68	12 593 540,58	338 315 973,26	148 053 028
2006	344.697.965,98	6.585.989,18	351.283.955,16	163.425.892
2007	407 977 625,46	11 801 284,59	419 778 910,05	235 104 402
2008 <sup>(1)</sup>	443 459 834,92	59 874 987,10	503 334 822,02	210 213 340
2009	458 066 709,49	1 061 748,13	459 128 457,62	262 314 150
2010	514 724 574,88	23 666 720,16	538 391 295,04	317 935 098
2011	602 779 672,27	39 390 680,25	642 170 352,52	349 594 617
2012	750 282 231,16	20 286 194,27	770 568 425,43	370 857 842

Fonte: PML/Secretaria de Fazenda/Diretoria Contábil-Financeira (Balanços).

Notas: Para a conversão dos valores em dólar, foram utilizados os seguintes valores de real/dólar (média mensal), referentes ao mês de dezembro de cada ano, da Revista Suma Econômica: 1994 – 0,850; 1995 – 0,968; 1996 – 1,037; 1997 – 1,114; 1998 – 1,206; 1999 – 1,843; 2000 – 1,963; 2001 – 2,363; 2002 – 3,626.

Receitas Correntes: provenientes de recursos financeiros recebidos de outras pessoas de direito público ou privado, quando destinados a atender despesas classificáveis em Despesas Correntes.

Receitas de Capital: recursos recebidos de outras pessoas de direito público ou privado destinados a atender despesas classificáveis em Despesas de Capital e, ainda, o superávit do Orçamento Corrente.

Para a conversão dos valores em dólar, foram utilizados os seguintes valores de real/dólar (média mensal), referentes ao mês de dezembro de cada ano, do Banco Central: 2003 – 2,9249; 2004 – 2,7178; 2005 – 2,2851; 2006 – 2,1495; 2007 – 1,7588; 2008 – 2,3944; 2009 – 1,7503; 2010 – 1,6934; 2011 – 1,8369 e 2012 – 2,0778.

Nota (1) O aumento expressivo da receita deveu-se à operação de crédito e repasse dos títulos adquiridos para a COHAB, conf. Autorização contida no art.13 da Lei 10.347/2007 no valor de R\$ 55.406.751,25.

Organização dos dados: PML/SMPOT/DP/Gerência de Pesquisas e Informações.

Tabela 5.6.3 – Receita Tributária Estadual de IPVA e ICMS (100%) de Londrina – 2003 a 2012

ANO	IMPOSTOS ESTADUAIS (R\$ 1,00)		
	IPVA (100%)	ICMS (100%)	TOTAL
2003	31 695 988,58	209 287 151,15	<b>240 983 139,73</b>
2004	36 827 694,73	268 099 905,60	<b>304 927 600,33</b>
2005	44 116 455,38	302 718 022,93	<b>346 834 478,31</b>
2006	52 071 700,00	322 127 100,00	<b>374 198 800,00</b>
2007	61 794 129,74	339 850 800,00	<b>401 644 929,74</b>
2008	72 982 700,00	364 131 900,00	<b>437 114 600,00</b>
2009	83 340 757,42	399 153 101,59	<b>482 493 858,90</b>
2010	87 416 700,00	430 078 100,00	<b>517 494 800,00</b>
2011	98 828 200,00	462 959 400,00	<b>561 787 600,00</b>
2012	109 047 900,00	538 617 300,00	<b>647 665 200,00</b>

Fonte: Secretaria de Estado da Fazenda – SEFA/Coordenação da Receita do Estado/8ª Delegacia Regional da Receita/Inspetoria Regional de Arrecadação.

Organização dos dados: PML/SMPOT/DP/Gerência de Pesquisas e Informações.

Tabela 5.6.4 - ICMS Arrecadado (75%), por Atividades, no Município de Londrina – 1994 a 2012

Em R\$

ANO	INDÚSTRIA		COMÉRCIO		PRODUÇÃO PRIMÁRIA		OUTROS(¹)		TOTAL	
	Arrecadado	Em US\$	Arrecadado	Em US\$	Arrecadado	Em US\$	Arrecadado	Em US\$	Arrecadado	Em US\$
1994	16 927 523	19 914 733	20 390 219	23 988 493	5 384 409	6 334 599	2 831 506	3 331 184	45 533 657	53 569 008
1995	26 686 393	27 568 588	26 570 850	27 449 225	4 705 406	4 860 957	17 676 500	18 260 847	75 639 149	78 139 617
1996	17 082 673	16 473 166	28 515 400	27 497 975	4 641 228	4 475 630	26 546 456	25 599 283	76 785 757	74 046 053
1997	10 031 454	9 004 896	30 332 572	27 228 521	1 910 033	1 714 572	27 965 378	25 103 571	70 239 437	63 051 559
1998	7 628 130	6 325 149	30 018 098	24 890 629	1 649 060	1 367 380	34 902 067	28 940 354	74 197 355	61 523 512
1999	9 878 670	5 360 103	41 248 677	22 381 268	4 313 815	2 340 648	38 700 897	20 998 859	94 142 059	51 080 878
2000	22 141 782	11 279 563	60 257 665	30 696 722	1 179 284	600 756	27 909 872	14 217 968	111 488 604	56 795 010
2001	51 800 232	21 921 385	98 154 636	41 538 145	8 223 636	3 480 168	47 065 954	19 917 882	205 244 458	86 857 579
2002	19 805 115	5 461 973	61 949 317	17 084 754	14 877 398	4 102 978	48 257 428	13 308 723	144 889 259	39 958 428
2003	27 204 499	9 301 001	55 087 103	18 833 842	13 263 658	4 534 739	61 410 101	20 995 624	156 965 363	53 665 207
2004	64 424 305	23 704 579	65 365 070	24 050 729	14 453 130	5 317 952	56 832 423	20 911 187	201 074 929	73 984 447
2005	51 495 373	22 535 282	55 122 715	24 122 671	15 986 470	6 995 960	104 433 959	45 702 140	227 038 517	99 356 053
2006	59 491 725	27.677.006	62 606 550	29 126 099	9 591 825	4 462 352	109 905 225	51 130 600	241 595 325	112 396 057
2007	53 207 775	29 799 929	71 089 800	39 815 065	8 167 425	4 574 306	122 423 100	68 565 163	254 888 100	142 754 466
2008	56 686 950	23 674 804	77 998 050	32 575 196	9 916 050	4 141 351	128 497 950	53 666 033	273 098 925	114 057 353
2009	54 960 372	31 400 543	77 666 261	44 373 113	9 574 457	5 470 180	157 163 734	89 792 455	299 364 825	171 036 293
2010	52 859 475	31 214 996	105 115 350	62 073 550	12 729 450	7 517 095	151 854 225	89 674 161	322 558 575	190 479 848
2011	63 144 975	34 375 837	111 917 475	60 927 364	23 957 700	13 042 462	148 199 325	80 679 038	347 219 550	189 024 742
2012	66 124 875	31 824 466	116 698 350	56 164 381	33 009 750	15 886 876	188 130 000	90 542 882	403 962 975	194 418 604

Fontes: Secretaria de Estado da Fazenda – SEFA/Coordenação da Receita do Estado/8ª Delegacia Regional da Receita/Inspetoria Regional de Arrecadação

Nota: Para a conversão dos valores em dólar, foram utilizados os seguintes valores de real/dólar (média mensal), referentes ao mês de dezembro de cada ano, da Revista Suma Econômica:

1994 – 0,850; 1995 – 0,968; 1996 – 1,037; 1997 – 1,114; 1998 – 1,206; 1999 – 1,843; 2000 – 1,963; 2001 – 2,363; 2002 – 3,626. Para a conversão dos valores em dólar, foram utilizados os seguintes valores de real/dólar (média mensal), referentes ao mês de dezembro de cada ano, do Banco Central: 2003 – 2,9249; 2004 – 2,7178; 2005 – 2,2851; 2006 – 2,1495; 2007 – 1,7855; 2008 – 2,3944; 2009 – 1,7503; 2010 – 1,6934; 2011 – 1,8369. (¹) – 2012 – 2,0778. Outros: Inclui arrecadação do ITCMD e Taxas Diversas.

Organização dos dados: PML/SMPOT/DP/Gerência de Pesquisas e Informações.

Tabela 5.6.5 - ICMS Arrecadado e Repassado ao Município de Londrina – 1996 a 2012

Em R\$			
ANO	ICMS ARRECADADO NO MUNICÍPIO	ICMS REPASSADO AO MUNICÍPIO	%
1996	102 381 010	24 596 056	24,02
1997	93 652 584	23 943 774	25,57
1998	98 929 806	24 915 811	25,18
1999	125 522 747	28 218 957	22,48
2000	148 651 472	36 537 241	24,58
2001	273 659 278	43 407 944	15,86
2002	193 185 679	50 544 480	26,16
2003	209 287 151	56 716 973	27,10
2004	268 099 906	63 284 000	23,60
2005	302 718 023	70 302 802	23,22
2006	322 127 100	74 261 380	23,05
2007	339 850 800	90 783 243	26,71
2008	364 131 900	87 795 940	24,11
2009	399 153 101	88 778 607	22,24
2010	430 078 100	94 493 532	21,97
2011	462 959 400	102 608 861	22,16
2012	538 617 300	115 672 117	21,48

Fontes: Secretaria de Estado da Fazenda – SEFA/Coordenação da Receita do Estado/8ª Delegacia Regional da Receita/Inspetoria Regional de Arrecadação.

PML/Secretaria Municipal de Fazenda/Diretoria Contábil-Financeira (Balanços).

Organização dos dados: PML/SMPOT/DP/Gerência de Pesquisas e Informações.

Tabela 5.6.6 – Evolução das Transferências Constitucionais da União, repassadas ao Município de Londrina – 2000 – 2012

ANO	FPM <sup>(1)</sup>	ITR <sup>(2)</sup>	LC 87/96 <sup>(3)</sup>	CIDE <sup>(4)</sup>	FEX <sup>(5)</sup>	FUNDEF <sup>(6)</sup>	FUNDEB <sup>(7)</sup>	TOTAL
2000	11 029 568	163 309	2 766 702	0	0	15 321 710	0	29 281 290
2001	12 745 890	222 156	2 707 582	0	0	17 949 771	0	33 625 402
2002	15 785 947	186 822	3 021 698	0	0	20 835 174	0	39 829 643
2003	16 550 834	248 118	2 969 912	0	0	24 016 163	0	43 785 029
2004	18 024 719	323 361	2 345 668	606 058	628 021	27 339 157	0	49 266 986
2005	22 705 081	327 518	2 321 368	984 950	964 991	31 434 641	0	58 738 553
2006	25 198 540	320 553	1 307 526	964 300	1 735 597	34 111 361	0	63 640 797*
2007	28 814 119	316 196	1 266 839	966 425	1 375 674	0	38 746 124	71 489 637*
2008	35 402 459	375 209	1 192 633	820 101	1 684 632	0	52 044 052	91 519 088
2009	33 670 320	1 334 216	1 128 037	492 792	981 719	0	56 255 524	93 862 610
2010	35 151 388	763 289	1 065 456	891 882	769 401	0	60 303 363	98 944 781
2011	42 856 681	694 590	1 006 713	1 057 113	514 642	0	71 149 830	117 279 573
2012	45 217 172	785 137	1 011 573	557 389	574 284	0	84 434 327	132 579 885

Fonte: Tesouro Nacional. Disponível em: <[http://www.tesouro.fazenda.gov.br/estados\\_municipios.asp?UF=PE](http://www.tesouro.fazenda.gov.br/estados_municipios.asp?UF=PE)>

Acesso em: 07/05/2013

Notas: A partir de 2007, dos valores do FPM, FPE, IPI-Exportação e ICMS LC 87/96 e do ITR, já estão descontados da parcela destinada ao FUNDEB.

A alíquota da CIDE-Combustíveis foi zerada por meio do decreto nº 7.764, de 22 de junho de 2012, da Presidência da República.

\*Nos totais já estão incluídos o valor do IOF.

<sup>(1)</sup> Fundo de Participação dos Municípios; <sup>(2)</sup> Imposto sobre a Propriedade Territorial Rural; <sup>(3)</sup> Lei Complementar nº 87/96; <sup>(4)</sup> Contribuição sobre Intervenção no Domínio Econômico; <sup>(5)</sup> Fundo de Compensação pela Exportação de Produtos Industrializados; <sup>(6)</sup> Fundo de Manutenção e Desenvolvimento do Ensino Fundamental e de Valorização do Magistério; <sup>(7)</sup> Fundo de Manutenção e Desenvolvimento da Educação Básica e de Valorização dos Profissionais da Educação.

Organização dos dados: PML/SMPOT/DP/Gerência de Pesquisas e Informações.

Tabela 5.6.7 - Principais Municípios do Paraná quanto à Distribuição de Cotas do ICMS – 2003 a 2012

Nº	MUNICÍPIO	PARTICIPAÇÃO EM PERCENTUAL									
		2003	2004	2005	2006	2007	2008	2009	2010	2011	2012
1	Curitiba	13,70	12,38	11,92	12,37	13,19	13,69	13,48	13,51	13,55	13,69
2	Araucária	8,75	8,75	8,44	8,06	8,20	8,33	8,01	7,54	7,44	7,16
3	S. José dos Pinhais	4,67	4,93	4,66	4,45	4,82	5,53	6,31	6,49	6,69	7,10
4	Londrina	3,35	3,22	3,19	3,13	3,09	2,97	2,86	2,71	2,56	2,57
5	Foz do Iguaçu	4,65	4,96	4,52	3,60	3,27	3,12	2,94	2,66	2,50	2,34
6	Ponta Grossa	2,92	3,04	2,83	2,81	2,80	2,61	2,49	2,49	2,47	2,38
7	Maringá	2,15	2,05	1,99	2,09	2,17	2,26	2,23	2,13	2,21	2,31
8	Cascavel	1,82	1,82	1,77	1,67	1,67	1,68	1,71	1,81	1,82	1,79

Fonte: Secretaria de Estado da Fazenda – SEFA.

Disponível em: <[http://www.sefanet.pr.gov.br/FPM\\_DFC/Internet/frmConsultaIndFPM1.asp](http://www.sefanet.pr.gov.br/FPM_DFC/Internet/frmConsultaIndFPM1.asp)>

Organização dos dados: PML/SMPOT/DP/Gerência de Pesquisas e Informações.

Tabela 5.6.8 - Despesa Realizada pela Administração Direta do Município de Londrina – 2005 a 2012

															Em R\$ 1.000,00	
DESPESA	2005	%	2006	%	2007	%	2008	%	2009	%	2010	%	2011	%	2012	%
Corrente	180 922	88,58	191 953	87,11	195 469	93	251 053	69,61	260 149	83,50	295 072	79,40	344 966	77	419 179	85
De Capital	23 325	11,42	28 409	12,89	14 808	7	109 591 <sup>(1)</sup>	30,39	51 419	16,50	76 653	20,60	104 362	23	73 888	15
<b>Total</b>	<b>204 247</b>	<b>100</b>	<b>220 362</b>	<b>100</b>	<b>210 278</b>	<b>100</b>	<b>360 644</b>	<b>100</b>	<b>311 568</b>	<b>100</b>	<b>371 725</b>	<b>100</b>	<b>449 329</b>	<b>100</b>	<b>493 067</b>	<b>100</b>

Fonte: PML/Secretaria Municipal de Fazenda/Diretoria Contábil-Financeira (Balanços).

Notas: <sup>(1)</sup> O aumento expressivo da despesa de capital deveu-se à operação de crédito e repasse dos títulos adquiridos junto à COHAB, conf. Autorização contida no art.13 da Lei 10.347/2007 no valor de R\$ 55.406.751,25.

Organização dos dados: PML/SMPOT/DP/Gerência de Pesquisas e Informações.



Tabela 5.6.9 – Evolução da Dívida Contratual Interna junto ao Sistema Financeiro Nacional do Município de Londrina – 2000 a 2012

Em R\$ 1,00

ADMINISTRAÇÃO	ANO	INSTITUIÇÕES FINANCEIRAS PÚBLICAS	INSTITUIÇÕES FINANCEIRAS PRIVADAS
DIRETA	2000	-	3 697 750,08
	2001	-	2 361 990,95
	2002	977 926,82	971 548,42
	2003	7 235 369,91	444 236,36
	2004	15 023 323,15	3 284,76
	2005	19 284 927,93	-
	2006	16 717 185,10	-
	2007	13 945 125,15	-
	2008	66 983 777,42	-
	2009	60 828 950,44	-
	2010	66 922 361,69	-
	2011	67 237 143,45	-
	2012	78 691 657,42	-
INDIRETA	2000	309 082 770,31	-
	2001	247 744 765,45	-
	2002	253 704 060,01	-
	2003	264 722 162,38	-
	2004	272 923 599,07	-
	2005	285 847 552,73	-
	2006	294 720 168,39	-
	2007	278 850 073,21	-
	2008	250 849 977,59	-
	2009	237 650 808,69	-
	2010	233 558 334,12	-
	2011	213 448 034,76	-
	2012	207 519 612,57	-

Fonte: BACEN – Instituições financeiras cadastradas no Cadip (Sistema de Registro de Operações de Crédito com o Setor Público).

Nota: Não inclui informações para a dívida externa, mobiliária e junto ao INSS, FGTS ou outras instituições não financeiras que não o tesouro Nacional. \* Informações sujeitas à revisão.

## 5.7 COMÉRCIO EXTERIOR

Tabela 5.7.1 - Principais Países e Blocos Econômicos de Destino (EXPORTAÇÃO) – Londrina 2011 e 2012 – US\$ FOB

ORD	DESCRIÇÃO	2012 (JAN/DEZ)		2011 (JAN/DEZ)		VAR % US\$ F.O.B
		US\$ F.O.B.	Part %	US\$ F.O.B.	Part %	2012/2011
1	CHINA	318 914 388	38,34	215 296 801	26,56	48,13
2	ITÁLIA	89 881 604	10,81	91 707 609	11,31	-1,99
3	ESTADOS UNIDOS	55 636 722	6,69	90 157 513	11,12	-38,29
4	FEDERAÇÃO DA RUSSIA	54 289 321	6,53	59 102 949	7,29	-8,14
5	JAPÃO	43 254 026	5,20	31 880 061	3,93	35,68
6	CORÉIA DO SUL	41 129 411	4,94	29 600 862	3,65	38,95
7	PORTUGAL	20 545 167	2,47	1 801 395	0,22	-
8	ALEMANHA	17 703 274	2,13	27 804 449	3,43	-36,33
9	REINO UNIDO	17 422 427	2,09	13 680 547	1,69	27,35
10	FRANÇA	16 830 038	2,02	6 846 919	0,84	145,80
11	ESPANHA	10 723 806	1,29	2 912 525	0,36	268,20
12	VENEZUELA	9 062 942	1,09	22 693 367	2,80	-60,06
13	MALÁSIA	8 869 307	1,07	12 795 551	1,58	-30,68
14	ÍNDIA	8 708 650	1,05	3 094 269	0,38	181,44
15	CINGAPURA	8 419 963	1,01	4 564 544	0,56	84,46
16	BÉLGICA	8 241 750	0,99	6 763 166	0,83	21,86
17	ARGENTINA	7 671 716	0,92	13 494 675	1,66	-43,15
18	GEÓRGIA	6 231 890	0,75	7 430 292	0,92	-16,13
19	EGITO	6 218 844	0,75	17 505	0,00	-
20	CHILE	4 760 706	0,57	7 553 986	0,93	-36,98
21	NOVA ZELÂNDIA	4 507 824	0,54	2 820 561	0,35	59,82

continua

Tabela 5.7.1 – Principais Países e Blocos Econômicos de Destino (EXPORTAÇÃO) – Londrina (PR) 2011 a 2012– US\$ FOB

ORD	DESCRIÇÃO	2012(JAN/DEZ)		2011 (JAN/DEZ)		conclusão
		US\$ F.O.B.	Part %	US\$ F.O.B.	Part %	VAR % US\$ F.O.B 2012/ 2011
22	CANADÁ	4 405 758	0,53	1 758 746	0,22	150,51
23	POLÔNIA	4 404 702	0,53	4 138 823	0,51	6,42
24	VIETNÃ	4 162 824	0,50	6 646 700	0,82	-37,37
25	PARAGUAI	3 808 579	0,46	3 375 016	0,42	12,85
26	INDONÉSIA	3 754 735	0,45	1 636 413	0,20	129,45
27	LETÔNIA	3 729 776	0,45	3 662 790	0,45	1,83
28	FINLÂNDIA	3 678 331	0,44	13 264 623	1,64	-72,27
29	AUSTRÁLIA	3 073 722	0,37	2 286 397	0,28	34,44
30	TURQUIA	2 985 076	0,36	6 898 645	0,85	-56,73
	<b>TOTAL DOS PRINCIPAIS PAÍSES DE DESTINO</b>	<b>793 027 279</b>	<b>95,34</b>	<b>695 687 699</b>	<b>85,81</b>	<b>13,99</b>
	DEMAIS PAÍSES	38 754 269	4,66	115 017 334	14,19	-66,31
	<b>TOTAL DA ÁREA</b>	<b>831 781 548</b>	<b>100</b>	<b>810 705 033</b>	<b>100</b>	<b>2,60</b>
<b>PRINCIPAIS BLOCOS ECONÔMICOS</b>						
1	ÁSIA (EXCLUSIVE ORIENTE MÉDIO)	444 372 320	53,42	351 329 174	43,34	26,48
2	UNIÃO EUROPÉIA – UE	201 017 632	24,17	194 300 984	23,97	3,46
3	EUROPA ORIENTAL	62 843 352	7,56	68 560 685	8,46	-8,34
4	ESTADOS UNIDOS (INCLUSIVE PORTO RICO)	55 712 148	6,70	90 209 084	11,13	-38,24
5	MERCADO COMUM DO SUL 5 – MERCOSUL 5	23 299 161	2,80	42 296 262	5,22	-44,91
6	DEMAIS BLOCOS	44 536 935	5,35	64 008 844	7,90	-30,42

Fonte: Ministério do Desenvolvimento, Indústria e Comércio Exterior.

Organização dos dados: PML/SMPOT/DP/Gerência de Pesquisas e Informações.

Tabela 5.7.2 – Principais Países e Blocos Econômicos de Origem (IMPORTAÇÃO) – Londrina – 2011 e 2012 – US\$ FOB

ORD	DESCRIÇÃO	2012 (JAN/DEZ)		2011 (JAN/DEZ)		VAR % US\$ F.O.B.
		US\$ F.O.B.	Part %	US\$ F.O.B.	Part %	2012/2011
1	ISRAEL	117 373 293	25,97	66 371 702	21,47	76,84
2	CHINA	70 198 235	15,53	59 881 023	19,37	17,23
3	ESTADOS UNIDOS	48 437 492	10,72	31 070 967	10,05	55,89
4	COLOMBIA	42 365 726	9,37	760 924	0,25	-
5	ARGENTINA	38 366 381	8,49	29 852 339	9,66	28,52
6	INDIA	22 145 617	4,90	13 115 442	4,24	68,85
7	ALEMANHA	20 342 033	4,50	23 573 125	7,63	-13,71
8	ESPANHA	11 612 860	2,57	6 406 653	2,07	81,26
9	SUIÇA	10 850 614	2,40	10 489 448	3,39	3,44
10	ITÁLIA	10 035 515	2,22	7 583 746	2,45	32,33
11	ARABIA SAUDITA	8 390 555	1,86	0	0,00	0,00
12	TAIWAN (FORMOSA)	7 098 068	1,57	11 231 195	3,63	-36,80
13	CANADÁ	3 522 158	0,78	4 873 545	1,58	-27,73
14	COREIA DO SUL	3 371 394	0,75	2 328 876	0,75	44,76
15	MÉXICO	3 333 400	0,74	1 732 993	0,56	92,35
16	TAILÂNDIA	3 287 506	0,73	2 902 703	0,94	13,26
17	JAPÃO	3 211 962	0,71	2 431 074	0,79	32,12
18	FRANÇA	3 008 969	0,67	2 611 288	0,84	15,23
19	PAÍSES BAIXOS (HOLANDA)	2 637 720	0,58	3 564 670	1,15	-26,00
20	PARAGUAI	2 561 672	0,57	2 340 155	0,76	9,47

continua

Tabela 5.7.2 – Principais Países e Blocos Econômicos de Origem (IMPORTAÇÃO) – Londrina (PR) – 2011 a 2012 – US\$ FOB

ORD	DESCRIÇÃO	2012 (JAN/DEZ)		2011(JAN/DEZ)		conclusão
		US\$ F.O.B.	Part %	US\$ F.O.B.	Part %	VAR % US\$ F.O.B. 2012/2011
21	AFRICA DO SUL	2 544 692	0,56	5 160 159	1,67	-50,69
22	URUGUAI	2 275 792	0,50	3 112 538	1,01	-26,88
23	HONG KONG	1 881 210	0,42	1 021 653	0,33	84,13
24	AUSTRIA	1 831 222	0,41	2 452 686	0,79	-25,34
25	BÉLGICA	1 710 498	0,38	4 219 292	1,36	-59,46
26	MALASIA	1 471 140	0,33	1 994 681	0,65	-26,25
27	PERU	1 390 978	0,31	1 171 029	0,38	18,78
28	REINO UNIDO	1 125 893	0,25	1 163 478	0,38	-3,23
29	REPÚBLICA TCHECA	1 019 088	0,23	184 904	0,06	451,14
30	FINLÂNDIA	687 951	0,15	1 028 298	0,33	-33,10
	<b>TOTAL DOS PRINCIPAIS PAÍSES DE ORIGEM</b>	<b>448 089 634</b>	<b>99,14</b>	<b>304 630 586</b>	<b>98,54</b>	<b>47,09</b>
31	DEMAIS PAÍSES	3 872 284	0,86	4 507 134	1,46	-14,09
	<b>TOTAL DA ÁREA</b>	<b>451 961 918</b>	<b>100,00</b>	<b>309 137 720</b>	<b>100,00</b>	<b>46,20</b>
1	ORIENTE MÉDIO	125 909 175	27,86	66 803 761	21,61	88,48
2	ÁSIA (EXCLUSIVE ORIENTE MÉDIO)	114 169 302	25,26	96 348 113	31,17	18,50
3	UNIÃO EUROPÉIA – UE	54 858 219	12,14	54 167 793	17,52	1,27
4	ESTADOS UNIDOS (INCLUSIVE PORTO RICO)	48 437 492	10,72	31 071 218	10,05	55,89
5	ALADI (EXCLUSIVE MERCOSUL)	47 294 623	10,46	4 192 863	1,36	-
6	DEMAIS BLOCOS	61 293 107	13,56	56 553 972	18,29	8,38

Fonte: Ministério do Desenvolvimento, Indústria e Comércio Exterior.

Nota: “---” Quando Var % maior que 999,99.

Organização dos dados: PML/SMPOT/DP/Gerência de Pesquisas e Informações.

Tabela 5.7.3 – Balança Comercial de Londrina – US\$ FOB – Dez 2002 a Dez 2012

ANO / MÊS	EXPORTAÇÃO		IMPORTAÇÃO		SALDO (A-B)
	Valor (A)	Var% (*)	Valor (B)	Var % (*)	
2002	110 806 176	-16,35	204 988 517	-39,93	-94 182 341
2003	161 685 266	45,92	111 403 369	-45,65	50 281 897
2004	219 425 062	35,71	144 160 764	29,40	75 264 298
2005	274 286 491	25,00	170 597 836	18,34	103 688 655
2006	320 973 568	17,02	181 567 682	6,43	139 405 886
2007	366 001 655	14,03	234 520 919	29,16	131 480 736
2008	450 086 889	22,97	328 477 774	40,06	121 609 115
2009	392 868 325	-12,71	254 303 734	-22,58	138 564 591
2010	473 343 826	20,48	333 276 348	31,05	140 067 478
2011	810 705 033	71,27	309 137 720	-7,24	501 567 313
2012	831 781 548	2,60	451 961 918	46,20	379 819 630

Fonte: Ministério do Desenvolvimento, Indústria e Comércio Exterior.

Organização dos dados: PML/SMPOT/DP/Gerência de Pesquisas e Informações.



Tabela 5.7.4 – Principais Produtos Exportados – Londrina – 2011 e 2012 – US\$ FOB

ORD	DESCRIÇÃO	2012 (JAN/DEZ)			2011 (JAN/DEZ)			VAR % US\$ F.O.B
		US\$ F.O.B.	Part %	Kg Líquido	US\$ F.O.B.	Part %	Kg Líquido	2012 2011
1	SOJA, MESMO TRITURADA, EXCETO PARA SEMEADURA	352 811 810	42,42	672 033 421	-	0,00	0	0,00
2	CAFE SOLUVEL, MESMO DESCAFEINADO	207 015 844	24,89	23 141 459	172 680 016	21,30	20 551 648	19,88
3	CAFE NAO TORRADO, NAO DESCAFEINADO, EM GRAO	76 248 527	9,17	19 688 260	126 006 991	15,54	25 822 580	-39,49
4	OUTS. COUROS BOVINOS, INCL. BUFALOS, N/DIV. UMID. PENA FLOR	47 736 014	5,74	19 227 884	45 678 565	5,63	18 775 267	4,50
5	MILHO EM GRAO, EXCETO PARA SEMEADURA	31 175 962	3,75	129 428 137	5 294 165	0,65	17 405 237	488,87
6	FIOS DE SEDA	30 657 899	3,69	430 932	28 544 901	3,52	447 400	7,40
7	OUTROS ACUCARES DE CANA	13 615 988	1,64	27 780 162	0	0,00	0	0,00
8	GLICEROL EM BRUTO	10 851 967	1,30	39 772 780	13 847 161	1,71	45 980 911	-21,63
9	OUTROS EXTRATOS, ESSENCIAS E CONCENTRADOS, DE CAFE	7 974 340	0,96	1 400 600	8 857 635	1,09	1 721 031	-9,97
10	IMAZETAPIR (AC.(RS)-5-ETIL-2-(4-ISOPROPIL-4-METIL-5-ETC	6 448 586	0,78	83 270	0	0,00	0	0,00
11	CARNES DE GALOS/GALINHAS,N/CORTADAS EM PEDACOS,CONGEL.	4 411 670	0,53	2 051 280	16 459 228	2,03	7 752 240	-73,20
12	OUTRAS SUBSTANCIAS DE ANIMAIS, P/PREPAR. PRODS. FARMAC	3 770 753	0,45	184 287	2 760 873	0,34	141 078	36,58
13	OUTRAS CHAPAS, ETC. DE OUTRAS PLASTICOS, ESTRATIFICADAS	3 338 866	0,40	685 126	5 424 519	0,67	938 408	-38,45
14	OUTROS ACUMULADORES ELET DE CHUMBO	3 220 468	0,39	1 153 361	4 058 782	0,50	1 451 977	-20,65
15	ACIDO 2-(2METIL-3CLOROANILINO) NICOTINICO/SAL DE LISINA	1 917 060	0,23	24 000	0	0,00	0	0,00
16	OUTROS ACIDOS GRAXOS MONOCARBOX. IND.E OLEOS ACID.REFIN	1 826 050	0,22	1 937 490	5 609 478	0,69	7 107 830	-67,45
17	OLEO DE MILHO, EM BRUTO	1 740 000	0,21	1 400 000	2 303 000	0,28	1 600 000	-24,45
18	HERBICIDA A BASE DE IMAZETAPIR	1 687 348	0,20	179 760	1 251 487	0,15	133 750	34,83
19	OUT CHAPAS DE POLIMEROS DE ETILENO, N/REFORCADAS, ETC.	1 435 432	0,17	527 236	2 091 383	0,26	721 195	-31,36
20	OUTROS ARTIGOS E APARELHOS DE PROTESE DENTARIA	1 211 961	0,15	2 892	1 221 468	0,15	2 670	-0,78
21	LECITINAS E OUTROS FOSFOAMINOLIPIDIOS	1 177 007	0,14	1 500 340	0	0,00	0	0,00

continua

PERFIL DO MUNICÍPIO DE LONDRINA – 2013 (Ano-Base 2012)

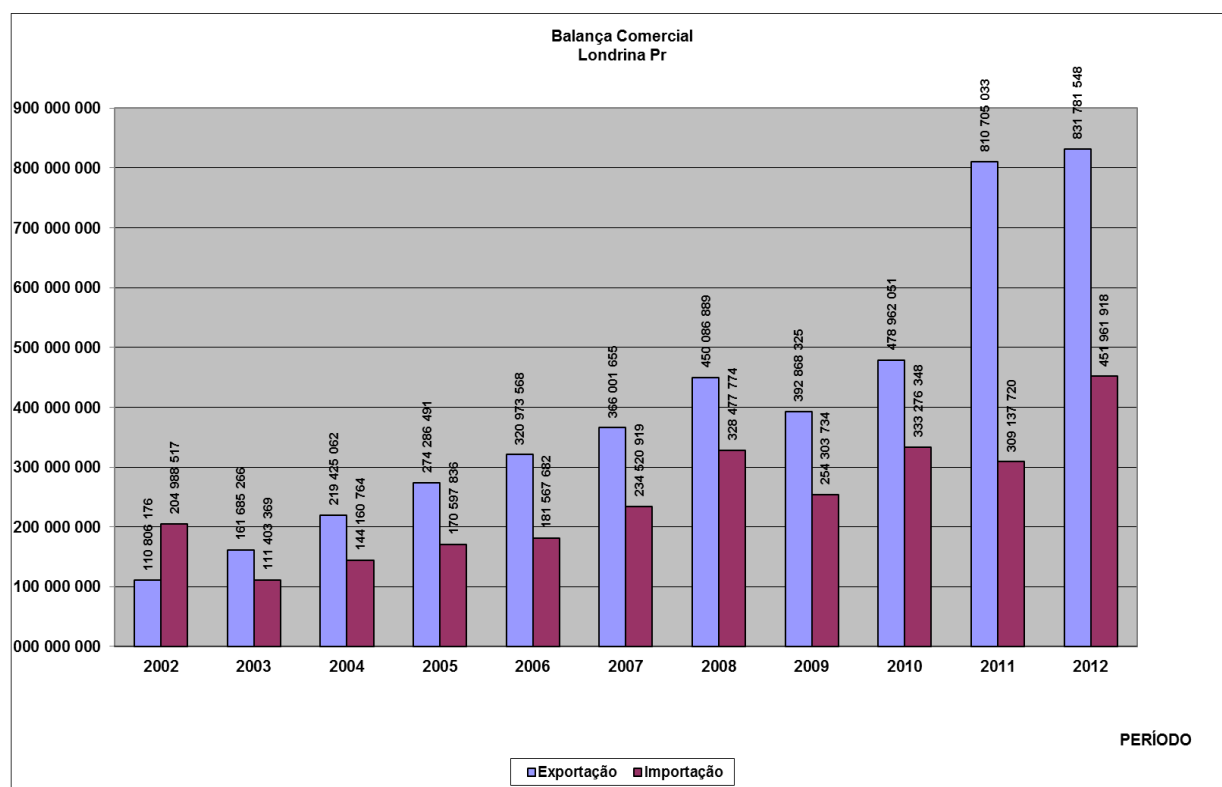
Tabela 5.7.4 – Principais Produtos Exportados – Londrina (PR) – 2011 a 2012 – US\$ FOB

ORD	DESCRIÇÃO	2012 (JAN/DEZ)			2011 (JAN/DEZ)			conclusão
		US\$ F.O.B.	Part %	Kg Líquido	US\$ F.O.B.	Part %	Kg Líquido	VAR % US\$ F.O.B 2012 2011
22	APARAS E OUTS. DESPERDÍCIOS DE COUROS, ETC	1 151 416	0,14	1 032 105	515 350	0,06	543 205	123,42
23	OUTRAS VACINAS PARA MEDICINA VETERINARIA	1 126 436	0,14	26 150	562 197	0,07	15 646	100,36
24	CIMENTOS PARA OBTURACAO DENTARIA	901 269	0,11	2 181	824 622	0,10	2 106	9,29
25	CARRETEIS, BOBINAS, ETC. DE PAPEL/CARTAO, P/OUTROS USOS	883 286	0,11	619 193	940 505	0,12	662 997	-6,08
26	OUTRAS GORDURAS E OLEOS VEGETAIS, MESMO REFIN.	873 702	0,11	11 788	1 017 947	0,13	14 726	-14,17
27	RESERVATORIO,ETC.FERRO/ACO,C>300L,P/ARMAZ.GRAOS,SOLID	834 603	0,10	135 020	0	0,00	0	0,00
28	OUTS. COUROS BOVINOS, INCL.BUFALOS, DIVID.UMID.PENA FLOR	831 268	0,10	313 825	0	0,00	0	0,00
29	PARTES DE ELEVADORES	687 416	0,08	13 217	677 855	0,08	34 119	1,41
30	OUTROS MOVEIS DE METAL	684 124	0,08	129 717	1 708 447	0,21	286 138	-59,96
31	ROLHAS, TAMPAS, ETC. P/ FECHAR RECIPIENTES, DE PLASTICOS	525 354	0,06	104 668	571 842	0,07	128 813	-8,13
32	OUTROS INSTRUMENTOS E APARELHOS P/ODONTOLOGIA	515 777	0,06	4 974	294 277	0,04	2 093	75,27
33	ELEVADORES E MONTA-CARGAS	506 311	0,06	88 209	5 632 052	0,69	957 542	-91,01
34	SERVIC DE MESA/OUTS. ARTIGOS MESA/COZINHA, DE PLASTICOS	484 953	0,06	107 965	418 661	0,05	97 081	15,83
35	CHUMBO C/ANTIMONIICOSEG. ELEM.PREDOM.EM FORMA BRUTA	443 498	0,05	233 420	762 206	0,09	347 775	-41,81
36	CARAPACAS DE TARTARUGAS,CHIFRES,GALHADAS,CASCOS,ETC.	439 946	0,05	561 650	230 331	0,03	339 526	91,01
37	PEDAÇOS / MIUDEZAS, COMEST. DE GALOS/GALINHAS, CONGELADOS	424 445	0,05	240 480	805 837	0,10	511 500	-47,33
38	CONCENTR DE PROTEINAS, SUBSTS. PROTEICAS TEXTURIZADAS	423 282	0,05	349 660	327 941	0,04	246 000	29,07
39	DESPERD. D / SEDA, NÃO CARDAD., NÃO PENTEADOS	408 981	0,05	52 474	689 898	0,09	96 119	-40,72
40	OUT SACOS, BOLSAS E CARTUCHOS, DE POLIMEROS DE ETILENO	395 511	0,05	160 469	394 620	0,05	206 710	0,23
	<b>TOTAL DOS PRINCIPAIS PRODUTOS EXPORTADOS</b>	<b>822 815 130</b>	<b>98,92</b>	<b>946 819 842</b>	<b>458 464 240</b>	<b>56,55</b>	<b>155 045 318</b>	<b>79,47</b>
41	DEMAIS PRODUTOS	8 966 418	1,08	3 192 026	352 240 793	43,45	654 798 588	-97,45
	<b>TOTAL DA ÁREA</b>	<b>831 781 548</b>	<b>100,00</b>	<b>950 011 868</b>	<b>810 705 033</b>	<b>100,00</b>	<b>809 843 906</b>	<b>2,60</b>

Fonte: Ministério do Desenvolvimento, Indústria e Comércio Exterior.

Organização dos dados: PML/SMPOT/DP/Gerência de Pesquisas e Informações.

SECRETARIA MUNICIPAL DE PLANEJAMENTO ORÇAMENTO E TECNOLOGIA – DP/GPI



Tabela 5.7.5 – Principais Produtos Importados – Londrina – 2011 e 2012 – US\$ FOB

ORD	DESCRIÇÃO	2012 (JAN/DEZ)			2011 (JAN/DEZ)			VAR % US\$ F.O.B
		US\$ F.O.B.	Part %	Kg Líquido	US\$ F.O.B.	Part %	Kg Líquido	2012 2011
1	POLICLORETO DE VINILA, OBT. PROC. SUSPENSÃO, FORMA PRIMÁRIA	38 939 237	8,62	35 220 000	720 354	0,23	593 000	-
2	HERBICIDA A BASE DE ALACLOR, AMETRINA, ATRAZINA OU DIURON	27 327 758	6,05	4 272 960	12 628 754	4,09	2 298 240	116,39
3	OUTS. INSETICIDAS, APRESENTADOS DE OUTRO MODO	21 622 695	4,78	1 289 351	11 513 313	3,72	897 392	87,81
4	PARTES DE ELEVADORES	21 144 041	4,68	1 726 934	16 093 652	5,21	1 367 887	31,38
5	OUTROS POLÍMEROS DE ETILENO, EM FORMAS PRIMÁRIAS	17 796 998	3,94	8 189 492	13 800 147	4,46	6 428 371	28,96
6	METOMIL	15 466 789	3,42	1 431 450	11 499 138	3,72	989 900	34,50
7	OUTROS HERBICIDAS APRESENTADOS DE OUTRO MODO	11 480 921	2,54	729 054	5 949 533	1,92	381 735	92,97
8	DIURON	10 264 037	2,27	2 216 400	773 527	0,25	170 400	-
9	TEBUTIURON	9 826 448	2,17	612 000	10 900 350	3,53	660 000	-9,85
10	OUTS. FOLHAS/TIRAS, DE ALUMÍNIO S/SUPOORTE, LAMIN. E ≤ 0.2MM	9 495 320	2,10	2 298 280	9 253 296	2,99	2 117 738	2,62
11	ÁCIDO 2,4-DICLOROFENOXIACÉTICO, SAIS E ÉSTERES	8 823 065	1,95	2 412 000	9 782 263	3,16	2 659 120	-9,81
12	POLIPROPILENO SEM CARGA, EM FORMA PRIMÁRIA	8 804 061	1,95	5 864 000	3 877 027	1,25	2 288 000	127,08
13	FOLHAS/TIRAS, DE ALUMÍNIO, C/SUPOORTE, ESP ≤ 0.2MM	7 805 911	1,73	940 680	3 047 902	0,99	363 527	156,11
14	AVIÕES A TURBOELICE, ETC. MULTIMOTORES, 2T < PESO ≤ 7T, VAZIOS	7 700 000	1,70	7 845	0	0,00	0	0,00
15	ESCADAS E TAPETES, ROLANTES	7 532 995	1,67	1 727 169	6 428 858	2,08	1 706 352	17,17
16	POLIETILENO LINEAR, DENSIDADE < 0.94, EM FORMA PRIMÁRIA	7 318 898	1,62	4 709 663	1 858 446	0,60	919 498	293,92
17	ALCOOL ETILICO C/ TEOR ÁGUA ≤ 1% VOLUME	6 739 192	1,49	8 282 387	0	0,00	0	0,00
18	CLORPIRIFOS	6 001 015	1,33	958 261	3 578 876	1,16	567 567	67,68
19	OUTS. FUNGICIDAS APRESENTADOS DE OUTRO MODO	5 936 969	1,31	426 975	456 691	0,15	45 960	-
20	OUTS. COMPOSTOS HET. C/ CLORO, SEM FLUOR NEM BROMO	5 716 939	1,26	191 057	1 612 486	0,52	35 000	254,54
21	OUTROS POLIETILENOS S/CARGA, D > 0.94, EM FORMAS PRIMÁRIAS	5 541 287	1,23	4 042 088	964 584	0,31	480 650	474,47

continua

Tabela 5.7.5 – Principais Produtos Importados – Londrina – 2011 e 2012– US\$ FOB

ORD	DESCRIÇÃO	2012 (JAN/DEZ)			2011 (JAN/DEZ)			conclusão
		US\$ F.O.B.	Part %	Kg Líquido	US\$ F.O.B.	Part %	Kg Líquido	VAR % US\$ F.O.B
22	OUTRAS CHAPAS, ETC.POLIM.PROPILENO,BIAX.ORIENT.S/SUORTE	5 409 597	1,20	1 576 271	4 265 097	1,38	942 499	26,83
23	CIRCUITO IMPRESSO MONTADO, P/ APARS. AUT. REGULACAO, ETC	5 190 498	1,15	18 831	4 094 593	1,32	13 699	26,76
24	CONVERSORES ELETRONICOS DE FREQ.P/VAR.VEL.MOTOR ELETR.	4 308 597	0,95	106 667	4 707 100	1,52	120 033	-8,47
25	INSETICIDA A BASE DE ACEFATO APRESENTADO DE OUTRO MODO	4 011 256	0,89	684 000	0	0,00	0	0,00
26	OUTROS COMPOSTOS HETEROCICL. CONT. CICLO IMIDAZOL	3 858 950	0,85	736 000	8 622 436	2,79	1 548 000	-55,25
27	MONOISOPROPILAMINA E SEUS SAIS	3 738 272	0,83	2 011 435	487 330	0,16	243 120	667,09
28	COPOLIMEROS DE PROPILENO, EM FORMAS PRIMARIAS	3 399 281	0,75	2 285 650	0	0,00	0	0,00
29	OUTROS PNEUS NOVOS PARA ONIBUS OU CAMINHOES	3 277 106	0,73	800 548	4 252 280	1,38	1 266 638	-22,93
30	POLIETILENO SEM CARGA, DENSIDADE < 0.94, EM FORMA PRIMARIA	3 246 829	0,72	2 003 488	1 249 699	0,40	630 645	159,81
31	OUTROS COMPOSTOS HETEROCICL. CONT. CICLO TRIAZOL	3 170 082	0,70	22 000	0	0,00	0	0,00
32	OUTS. COMPOSTOS CONT.CICLO PIRIDINA NAO CONDENSADO	3 016 660	0,67	215 503	188 613	0,06	11 000	-
33	GRUMOS E SEMOLAS, DE TRIGO	2 885 879	0,64	4 813 200	2 987 646	0,97	4 737 600	-3,41
34	OUTROS COPOLIMEROS DE ACETATO DE VINILA,ETC.FORMAS PRIM	2 853 931	0,63	522 788	2 006 305	0,65	358 255	42,25
35	CHAPAS, ETC. DE POLIAMIDAS, S/SUORTE, N/REFORCADAS, ETC.	2 649 938	0,59	744 996	381 744	0,12	102 800	594,17
36	CORREIA TRANSPORT. DE BORRACHA VULCAN.REFORC.MAT.TEXT.	2 637 068	0,58	952 322	2 158 862	0,70	809 406	22,15
37	POLIAMIDA-6 OU POLIAMIDA-6, 6, SEM CARGA, EM PEDACOS, ETC.	2 620 716	0,58	709 600	1 703 927	0,55	423 400	53,80
38	CARTOES DE MEMORIA MEMORY CARDS	2 485 034	0,55	405	4 225 255	1,37	919	-41,19
39	OUTS. PAPEIS/CARTOES BRANQ. REVEST. ETC. PLAST.P > 150G/M2	2 346 678	0,52	1 863 709	3 539 893	1,15	2 562 494	-33,71
40	CARTUCHOS DE REVELADOR("TONER")	2 339 548	0,52	556 826	1 590 508	0,51	342 336	47,09
	<b>TOTAL DOS PRINCIPAIS PRODUTOS IMPORTADOS</b>	<b>324 730 496</b>	<b>71,85</b>	<b>108 172 285</b>	<b>171 200 485</b>	<b>55,38</b>	<b>39 083 181</b>	<b>89,68</b>
41	DEMAIS PRODUTOS IMPORTADOS	127 231 422	28,15	47 282 269	137 937 235	44,62	40 671 900	-7,76
	<b>TOTAL DA ÁREA</b>	<b>451 961 918</b>	<b>100,00</b>	<b>155 454 554</b>	<b>309 137 720</b>	<b>100,00</b>	<b>79 755 081</b>	<b>46,20</b>

Fonte: Ministério do Desenvolvimento, Indústria e Comércio Exterior.

Nota: "---" Quando Var % maior que 999,99.

Organização dos dados: PML/SMPOT/DP/Gerência de Pesquisas e Informações.

Tabela 5.7.6 – Exportação e Importação – Londrina (PR) – 2011 e 2012 – Setores de Contas Nacionais US\$ FOB

	EXPORTAÇÃO				IMPORTAÇÃO			
	2012 (Jan/Dez)		2011 (Jan/Dez)		2012 (Jan/Dez)		2011 (Jan/Dez)	
	Valor	Part %	Valor	Part %	Valor	Part %	Valor	Part %
<b>TOTAL DO PERÍODO</b>	<b>831 781 548</b>	<b>100,00</b>	<b>810 705 033</b>	<b>100,00</b>	<b>451 961 918</b>	<b>100,00</b>	<b>309 137 720</b>	<b>100,00</b>
<b>BENS DE CAPITAL</b>	<b>5 149 552</b>	<b>0,62</b>	<b>7 723 579</b>	<b>0,95</b>	<b>90 828 783</b>	<b>20,10</b>	<b>81 426 772</b>	<b>26,34</b>
BENS DE CAPITAL (EXC.EQUIP.DE TRANSPORTE USO INDUSTRI.)	5 149 552	0,62	7 688 204	0,95	81 982 211	18,14	81 236 890	26,28
EQUIPAMENTOS DE TRANSPORTE DE USO INDUSTRIAL	0	0,00	35 375	0,00	8 846 572	1,96	189 882	0,06
<b>BENS INTERMEDIÁRIOS</b>	<b>602 291 943</b>	<b>72,41</b>	<b>596 228 480</b>	<b>73,54</b>	<b>338 062 957</b>	<b>74,80</b>	<b>200 658 960</b>	<b>64,91</b>
ALIMENTOS E BEBIDAS DESTINADOS À INDÚSTRIA	442 676 325	53,22	450 043 527	55,51	5 378 171	1,19	3 221 715	1,04
INSUMOS INDUSTRIAIS	156 379 880	18,80	142 082 603	17,53	324 901 323	71,89	189 074 237	61,16
PEÇAS E ACESSÓRIOS DE EQUIPAMENTOS DE TRANSPORTE	3 235 738	0,39	4 102 350	0,51	7 774 446	1,72	8 363 008	2,71
BENS DIVERSOS	0	0,00	0	0,00	9 017	0,00	0	0,00
<b>BENS DE CONSUMO</b>	<b>224 340 053</b>	<b>26,97</b>	<b>206 752 974</b>	<b>25,50</b>	<b>22 815 329</b>	<b>5,05</b>	<b>27 043 195</b>	<b>8,75</b>
BENS DE CONSUMO DURÁVEIS	2 179 155	0,26	3 334 440	0,41	6 233 134	1,38	9 511 345	3,08
BENS DE CONSUMO NAO DURÁVEIS	222 160 898	26,71	203 418 534	25,09	16 582 195	3,67	17 531 850	5,67
<b>COMBUSTÍVEIS E LUBRIFICANTES</b>	<b>0</b>	<b>0,00</b>	<b>0</b>	<b>0,00</b>	<b>254 849</b>	<b>0,06</b>	<b>8 793</b>	<b>0,00</b>
COMBUSTÍVEIS E LUBRIFICANTES	0	0,00	0	0,00	254 849	0,06	8 793	0,00
<b>DEMAIS OPERAÇÕES</b>	<b>0</b>	<b>0,00</b>	<b>0</b>	<b>0,00</b>	<b>0</b>	<b>0,00</b>	<b>0</b>	<b>0,00</b>
DEMAIS OPERAÇÕES	0	0,00	0	0,00	0	0,00	0	0,00
<b>NAO DECLARADA</b>	<b>0</b>	<b>0,00</b>	<b>0</b>	<b>0,00</b>	<b>0</b>	<b>0,00</b>	<b>0</b>	<b>0,00</b>
NAO DECLARADA	0	0,00	0	0,00	0	0,00	0	0,00

Fonte: Ministério do Desenvolvimento, Indústria e Comércio Exterior.

Organização dos dados: PML/SMPOT/DP/Gerência de Pesquisas e Informações.



Tabela 5.7.7 – Participação das Exportações e Importações do Município de Londrina no Total do Paraná US\$ mil FOB – Dez 2000 a Dez 2012

ANO	EXPORTAÇÃO			IMPORTAÇÃO		
	Paraná	Londrina	Participação Londrina/Paraná %	Paraná	Londrina	Participação Londrina/Paraná %
2000	4 394 162	166 098	3,78	4 686 229	331 677	7,08
2001	5 320 211	132 462	2,49	4 928 952	341 271	6,92
2002	5 703 081	110 806	1,94	3 333 392	204 988	6,15
2003	7 157 853	161 685	2,26	3 486 051	111 403	3,20
2004	9 405 026	219 425	2,33	4 026 146	144 160	3,58
2005	10 033 533	274 286	2,73	4 527 237	170 597	3,77
2006	10 016 338	320 973	3,20	5 977 971	181 567	3,04
2007	12 352 857	366 001	2,96	9 017 988	234 520	2,60
2008	15 247 184	450 086	2,95	14 570 222	328 477	2,25
2009	11 222 827	392 868	3,50	9 620 843	254 303	2,64
2010	14 176 010	478 962	3,38	13 956 957	333 276	2,39
2011	17 394 275	809 843	4,67	18 767 573	309 137	1,66
2012	17 709 585	831 781	4,69	19 387 102	451 961	2,33

Fonte: Ministério do Desenvolvimento, Indústria e Comércio Exterior.

Organização dos dados: PML/SMPOT/DP/Gerência de Pesquisas e Informações.

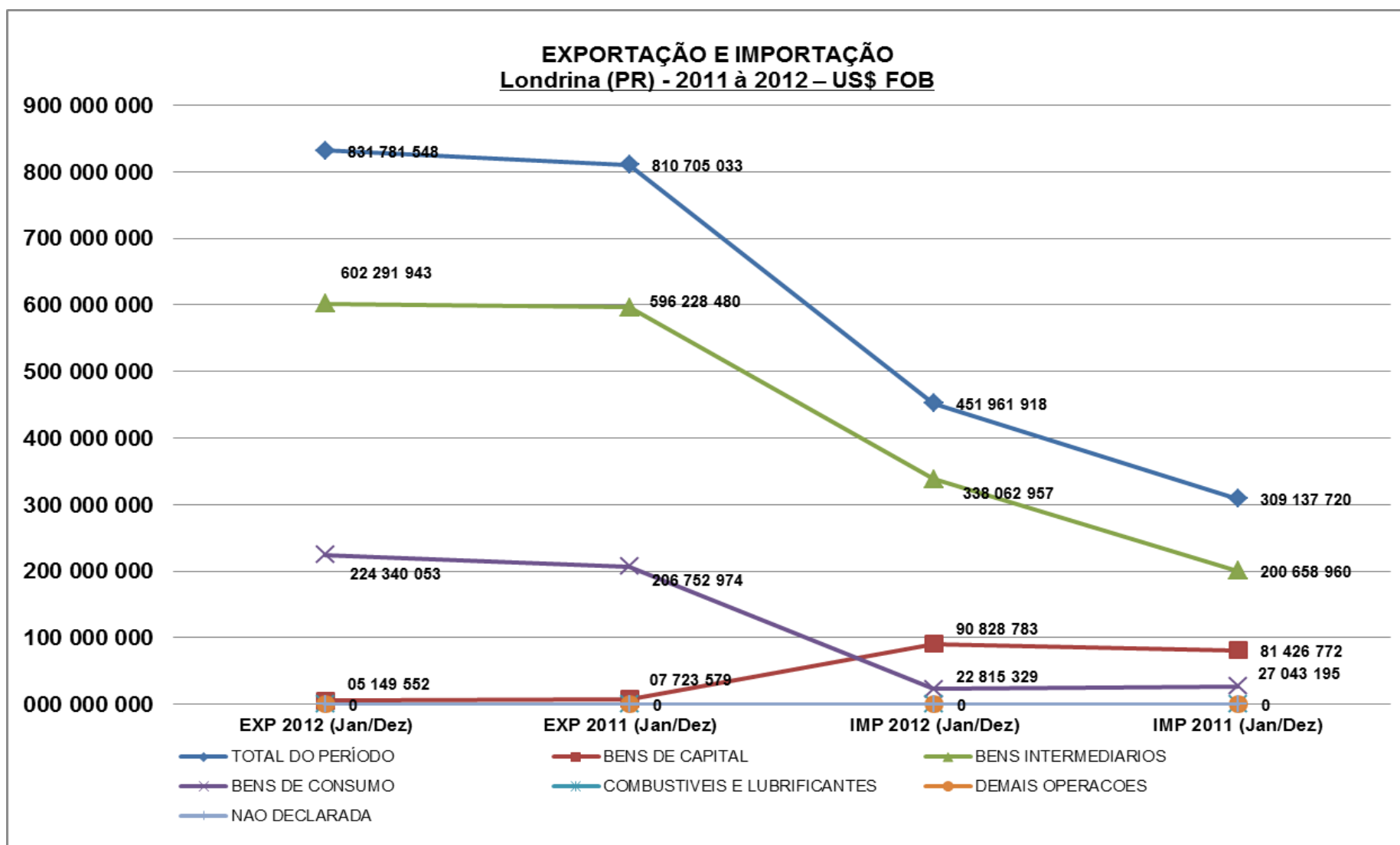
Tabela 5.7.8 – Principais Empresas Exportadoras – Londrina (PR) – 2011 e 2012 – US\$ FOB

ORD	DESCRIÇÃO	2012 (JAN/DEZ)	2011 (JAN/DEZ)
		Faixa	Faixa
1	SEARA-IND. E COMERCIO DE PRODUTOS AGRO-PECUÁRIOS LTDA	Acima de US\$ 50 Milhões	Acima de US\$ 50 Milhões
2	COMPANHIA CACIQUE DE CAFÉ SOLUVEL	Acima de US\$ 50 Milhões	Acima de US\$ 50 Milhões
3	COUROADA COMERCIAL E REPRESENTAÇÕES LTDA	Entre US\$ 10 e 50 Milhões	Acima de US\$ 50 Milhões
4	FORTALEZA AGRO MERCANTIL LTDA	Entre US\$ 10 e 50 Milhões	Entre US\$ 10 e 50 Milhões
5	FIAÇÃO DE SEDA BRATAC S A	Entre US\$ 10 e 50 Milhões	Entre US\$ 10 e 50 Milhões
6	NUTRI 100 AGRO LTDA	Entre US\$ 10 e 50 Milhões	Entre US\$ 10 e 50 Milhões
7	UNICAFE COMPANHIA DE COMERCIO EXTERIOR	Entre US\$ 10 e 50 Milhões	Acima de US\$ 50 Milhões
8	MERIDIONAL TCS INDÚSTRIA E COMERCIO DE OLEOS S/A	Entre US\$ 10 e 50 Milhões	Entre US\$ 10 e 50 Milhões
9	ADECOAGRO VALE DO IVINHEMA LTDA	Entre US\$ 10 e 50 Milhões	Entre US\$ 10 e 50 Milhões
10	MILENIA AGROCIENCIAS S/A	Entre US\$ 10 e 50 Milhões	Entre US\$ 1 e 10 Milhões
11	ROYAL COFFEE – COMERCIAL E EXPORTADORA DE CAFÉ LTDA	Entre US\$ 1 e 10 Milhões	Até US\$ 1 Milhão
12	ITAP/BEMIS LTDA	Entre US\$ 1 e 10 Milhões	Entre US\$ 1 e 10 Milhões
13	EISA – EMPRESA INTERAGRICOLA S/A	Entre US\$ 1 e 10 Milhões	Entre US\$ 1 e 10 Milhões
14	RAUL SANDER & CIA LTDA	Entre US\$ 1 e 10 Milhões	Entre US\$ 1 e 10 Milhões
15	DIPLOMATA S/A INDUSTRIAL E COMERCIAL	Entre US\$ 1 e 10 Milhões	Entre US\$ 10 e 50 Milhões
16	FIRMASA COMERCIAL IMPORTAÇÃO E EXPORTAÇÃO LTDA. – ME	Entre US\$ 1 e 10 Milhões	-
17	ELEVADORES ATLAS SCHINDLER S/A	Entre US\$ 1 e 10 Milhões	Entre US\$ 1 e 10 Milhões
18	ANGELUS INDÚSTRIA DE PRODUTOS ODONTOLOGICOS S/A	Entre US\$ 1 e 10 Milhões	Entre US\$ 1 e 10 Milhões
19	TRISTÃO COMPANHIA DE COMÉRCIO EXTERIOR	Entre US\$ 1 e 10 Milhões	-
20	RONDOPAR ENERGIA ACUMULADA LTDA	Entre US\$ 1 e 10 Milhões	-
21	GNB INDÚSTRIA DE BATERIAS LTDA	Entre US\$ 1 e 10 Milhões	-
18	VOLCAFE LTDA	Entre US\$ 1 e 10 Milhões	Entre US\$ 1 e 10 Milhões
19	G.N.B INDÚSTRIA DE BATERIAS LTDA	Entre US\$ 1 e 10 Milhões	Entre US\$ 1 e 10 Milhões
20	TRISTÃO COMPANHIA DE COMERCIO EXTERIOR	Entre US\$ 1 e 10 Milhões	Entre US\$ 1 e 10 Milhões
21	RONDOPAR ENERGIA ACUMULADA LTDA	Entre US\$ 1 e 10 Milhões	Entre US\$ 1 e 10 Milhões

continua

Tabela 5.7.8 – Principais Empresas Exportadoras – Londrina (PR) – 2011 e 2012– US\$ FOB

continuação

ORD	DESCRIÇÃO	2012 (JAN/DEZ)	2011 (JAN/DEZ)
		Faixa	Faixa
22	INTEGRADA COOPERATIVA AGROINDUSTRIAL	Entre US\$ 1 e 10 Milhões	Entre US\$ 1 e 10 Milhões
23	LOUIS DREYFUS COMMODITIES BRASIL S.A.	Entre US\$ 1 e 10 Milhões	Até US\$ 1 Milhão
24	VOLCAFE LTDA	Entre US\$ 1 e 10 Milhões	-
25	LABORATORIOS VENCOFARMA DO BRASIL	Entre US\$ 1 e 10 Milhões	Até US\$ 1 Milhão
26	ELEVADORES ATLAS SCHINDLER S/A	Entre US\$ 1 e 10 Milhões	-
27	DIXIE TOGA LTDA	Entre US\$ 1 e 10 Milhões	Entre US\$ 1 e 10 Milhões
28	AGROPECUÁRIA SANTA MARIA DO CERNE LTDA	Entre US\$ 1 e 10 Milhões	Entre US\$ 1 e 10 Milhões
29	SONOCO DO BRASIL LTDA	Até US\$ 1 Milhão	Até US\$ 1 Milhão
30	FAST GONDOLAS EQUIPAMENTOS LTDA	Até US\$ 1 Milhão	Entre US\$ 1 e 10 Milhões
31	BOURBON SPECIALTY COFFEES S/A	Até US\$ 1 Milhão	Até US\$ 1 Milhão
32	GAMA S/A.	Até US\$ 1 Milhão	-
33	INDUSBELLO IND. E COM. DE PRODUTOS MÉDICOS E ODONTOLOGI	Até US\$ 1 Milhão	Até US\$ 1 Milhão
34	VITORIA TINTAS INDUSTRIA E COMERCIO LTDA – ME	Até US\$ 1 Milhão	Até US\$ 1 Milhão
35	ARTE NOVA IND E COMERCIO DE MOVEIS E DECORAÇÕES LTDA	Até US\$ 1 Milhão	Até US\$ 1 Milhão
36	ULTRACOMEX COMERCIAL IMPORTADORA E EXPORTADORA LTDA -M	Até US\$ 1 Milhão	Até US\$ 1 Milhão
37	GRUPON INDUSTRIA E COMERCIO DE SUB-PRODUTOS FRIGORIFICO	Até US\$ 1 Milhão	Até US\$ 1 Milhão
38	INBEB – INDUSTRIAL NORTE PARANAENSE DE BEBIDAS LTDA	Até US\$ 1 Milhão	Até US\$ 1 Milhão
39	ITIMURA TEXTIL LTDA	Até US\$ 1 Milhão	Até US\$ 1 Milhão
40	A. M. GOLDSTEIN DO BRASIL ALIMENTOS LTDA - EPP	Até US\$ 1 Milhão	Até US\$ 1 Milhão
41	ODEBRECHT COMERCIO E INDUSTRIA DE CAFE LTDA	Até US\$ 1 Milhão	Até US\$ 1 Milhão
42	TMT MEMORY - INDUSTRIA E COMERCIO DE TECNOLOGIA DA INFO	Até US\$ 1 Milhão	-
43	EAGLE OTTAWA BRASIL INDUSTRIA DE BENEFICIAMENTO DE COUR	Até US\$ 1 Milhão	-
44	AMAZONIA - COMERCIO DE CORREIAS LTDA – ME	Até US\$ 1 Milhão	-
45	PASTIFICIO SELMI SA	Até US\$ 1 Milhão	-

continua

Tabela 5.7.8 – Principais Empresas Exportadoras – Londrina (PR) – 2011 e 2012– US\$ FOB

ORD	DESCRIÇÃO	2012 (JAN/DEZ)	2011 (JAN/DEZ)
		Faixa	Faixa
46	RABBIT INDUSTRIA E COMERCIO DE PRODUTOS DE HIGIENE PESS	Até US\$ 1 Milhão	Até US\$ 1 Milhão
47	STUMPF IND. E COM. DE ACUMULADORES ELETRICOS LTDA. – EP	Até US\$ 1 Milhão	-
48	WORK LEATHER INDUSTRIA E COMERCIO DE COUROS LTDA	Até US\$ 1 Milhão	Até US\$ 1 Milhão
49	T3 COMERCIAL IMPORTADORA E EXPORTADORA DE BENS E SERVIC	Até US\$ 1 Milhão	-
50	PLASTIMAX MAQUINAS PARA PLASTICOS LTDA – EPP	Até US\$ 1 Milhão	-
51	B & MS - ELEMENTOS DE BIJUTERIA LTDA – ME	Até US\$ 1 Milhão	Até US\$ 1 Milhão
52	PETROFIL INDUSTRIA E COMERCIO DE FILTROS LTDA – EPP	Até US\$ 1 Milhão	Até US\$ 1 Milhão
53	INDREL INDUSTRIA DE REFRIGERACAO LONDRINENSE LTDA	Até US\$ 1 Milhão	Até US\$ 1 Milhão
54	MAXIPRINT GRAFICA E EDITORA LTDA	Até US\$ 1 Milhão	Até US\$ 1 Milhão
55	ARAUCARIA IMPORTACAO E EXPORT DE PRODUCAO ANIMAL LTDA	Até US\$ 1 Milhão	Até US\$ 1 Milhão
56	CHOPEIRAS SERV CHOPP LTDA – EPP	Até US\$ 1 Milhão	Até US\$ 1 Milhão
57	BRAZIL QUIMICA IND QUIMICA LTDA – EPP	Até US\$ 1 Milhão	-
58	JUNTAS SANTA CRUZ LTDA	Até US\$ 1 Milhão	-
59	GLOBAL TOBACCO INDUSTRIA E COMERCIO DE FUMOS LTDA	Até US\$ 1 Milhão	Entre US\$ 1 e 10 Milhões
60	INDUSTRIA E COMERCIO DE CONFECCOES LA-PLAYA LTDA	Até US\$ 1 Milhão	Até US\$ 1 Milhão
61	HYDRONLUBZ INDUSTRIA E COMERCIO DE EQUIPAMENTOS LTDA	Até US\$ 1 Milhão	-
62	LONDRIGAIOLAS INDUSTRIA E COMERCIO DE GAIOLAS LTDA – EP	Até US\$ 1 Milhão	-
63	DELTAPLAM EMBALAGENS INDUSTRIA E COMERCIO LTDA	Até US\$ 1 Milhão	Até US\$ 1 Milhão
64	BARK - INDUSTRIA E COMERCIO DE COUROS LTDA	Até US\$ 1 Milhão	-
65	SONHART CONFECCOES LTDA	Até US\$ 1 Milhão	-
66	VULCANI ENGENHARIA AMBIENTAL E ELEMENTOS DE CONCRETO LT	Até US\$ 1 Milhão	Até US\$ 1 Milhão
67	CAPELLARI VELOCIMETROS E TACOGRAFOS LTDA – ME	Até US\$ 1 Milhão	-
68	ARTESANATO & ESTILO	Até US\$ 1 Milhão	Até US\$ 1 Milhão
79	FOREMAN CONFECCOES LTDA	Até US\$ 1 Milhão	Até US\$ 1 Milhão
70	QUIMASTER - COMERCIO E DISTRIBUICAO DE PRODUTOS QUIMICO	Até US\$ 1 Milhão	Até US\$ 1 Milhão

continuação

continua



Tabela 5.7.8 – Principais Empresas Exportadoras – Londrina (PR) – 2011 e 2012– US\$ FOB

ORD	DESCRIÇÃO	2012 (JAN/DEZ)	2011 (JAN/DEZ)
		Faixa	Faixa
71	RABBIT INDUSTRIA E COMERCIO DE PRODUTOS DE HIGIENE PESS	Até US\$ 1 Milhão	-
72	STUMPF IND. E COM. DE ACUMULADORES ELETRICOS LTDA. – EP	Até US\$ 1 Milhão	-
73	WORK LEATHER INDUSTRIA E COMERCIO DE COUROS LTDA	Até US\$ 1 Milhão	-
74	T3 COMERCIAL IMPORTADORA E EXPORTADORA DE BENS E SERVIC	Até US\$ 1 Milhão	-
75	PLASTIMAX MAQUINAS PARA PLASTICOS LTDA – EPP	Até US\$ 1 Milhão	Até US\$ 1 Milhão
76	B & MS - ELEMENTOS DE BIJUTERIA LTDA – ME	Até US\$ 1 Milhão	-
77	PETROFIL INDUSTRIA E COMERCIO DE FILTROS LTDA – EPP	Até US\$ 1 Milhão	-
78	INDREL INDUSTRIA DE REFRIGERACAO LONDRINENSE LTDA	Até US\$ 1 Milhão	-
79	MAXIPRINT GRAFICA E EDITORA LTDA	Até US\$ 1 Milhão	-
80	ARAUCARIA IMPORTACAO E EXPORT DE PRODUCAO ANIMAL LTDA	Até US\$ 1 Milhão	-
81	CHOPEIRAS SERV CHOPP LTDA – EPP	Até US\$ 1 Milhão	-
82	BRAZIL QUIMICA IND QUIMICA LTDA – EPP	Até US\$ 1 Milhão	Até US\$ 1 Milhão
83	JUNTAS SANTA CRUZ LTDA	Até US\$ 1 Milhão	Até US\$ 1 Milhão
84	GLOBAL TOBACCO INDUSTRIA E COMERCIO DE FUMOS LTDA	Até US\$ 1 Milhão	-
85	INDUSTRIA E COMERCIO DE CONFECCOES LA-PLAYA LTDA	Até US\$ 1 Milhão	-
86	HYDRONLUBZ INDUSTRIA E COMERCIO DE EQUIPAMENTOS LTDA	Até US\$ 1 Milhão	Até US\$ 1 Milhão
87	LONDRIGAIOLAS INDUSTRIA E COMERCIO DE GAIOLAS LTDA – EP	Até US\$ 1 Milhão	-
88	DELTAPLAM EMBALAGENS INDUSTRIA E COMERCIO LTDA	Até US\$ 1 Milhão	-
89	BARK - INDUSTRIA E COMERCIO DE COUROS LTDA	Até US\$ 1 Milhão	-
90	SONHART CONFECCOES LTDA	Até US\$ 1 Milhão	Até US\$ 1 Milhão
91	VULCANI ENGENHARIA AMBIENTAL E ELEMENTOS DE CONCRETO LT	Até US\$ 1 Milhão	-
92	CAPELLARI VELOCIMETROS E TACOGRAFOS LTDA – ME	Até US\$ 1 Milhão	Até US\$ 1 Milhão
93	ARTESANATO & ESTILO	Até US\$ 1 Milhão	-
94	FOREMAN CONFECCOES LTDA	Até US\$ 1 Milhão	-
95	QUIMASTER - COMERCIO E DISTRIBUICAO DE PRODUTOS QUIMICO	Até US\$ 1 Milhão	-

continuação

continua

Tabela 5.7.8 – Principais Empresas Exportadoras – Londrina (PR) – 2011 e 2012– US\$ FOB

ORD	DESCRIÇÃO	2012 (JAN/DEZ)	2011 (JAN/DEZ)
		Faixa	Faixa
96	PVC BRAZIL INDUSTRIA DE TUBOS E CONEXOES LTDA.	Até US\$ 1 Milhão	-
97	METALURGICA TERCIFRAN LTDA – EPP	Até US\$ 1 Milhão	-
98	AIME COMERCIO DE CONFECÇÕES LTDA.	Até US\$ 1 Milhão	Até US\$ 1 Milhão
99	FUZIKO ONOUE ISHIZAKI – ME	Até US\$ 1 Milhão	Até US\$ 1 Milhão
100	RODINATO - INDUSTRIA E COMERCIO DE FERRAGENS LTDA	Até US\$ 1 Milhão	Até US\$ 1 Milhão
101	ALUMINIUM ART OBJETOS E ARTEFATOS DE ALUMINIO LTDA – ME	Até US\$ 1 Milhão	Até US\$ 1 Milhão
102	LEAO DIESEL LTDA	Até US\$ 1 Milhão	-
103	BENMAX INDUSTRIA E COMERCIO DE UTILIDADES DOMESTICAS LT	Até US\$ 1 Milhão	-
104	MULHER ELASTICA CONFECÇÕES LTDA – EPP	Até US\$ 1 Milhão	-
105	INSTITUTO DE CANCER DE LONDRINA	Até US\$ 1 Milhão	Até US\$ 1 Milhão
106	PRYSMIAN DRAKA BRASIL S.A	Até US\$ 1 Milhão	-
107	VIVIANE GARCIA MENDES CONFECÇÕES – ME	Até US\$ 1 Milhão	-
108	TKY - IND. E COM. DE CONFECÇÕES, IMPORTAÇÃO E EXPORTAÇÃO	Até US\$ 1 Milhão	Até US\$ 1 Milhão
109	MANGONI & QUERO LTDA – EPP	Até US\$ 1 Milhão	-
110	GDM GENETICA DO BRASIL LTDA	Até US\$ 1 Milhão	-

Fonte: Ministério do Desenvolvimento, Indústria e Comércio Exterior.

Organização dos dados: PML/SMPOT/DP/Gerência de Pesquisas e Informações.

Tabela 5.7.9 – Principais Empresas Importadoras – Londrina (PR) – 2011 e 2012 – US\$ FOB

ORD	DESCRIÇÃO	2012 (JAN/DEZ)	2011 (JAN/DEZ)
		FAIXA	FAIXA
1	MILENIA AGROCIENCIAS S/A	Acima de US\$ 50 Milhões	Acima de US\$ 50 Milhões
2	SAVIXX COMERCIO INTERNACIONAL S/A	Acima de US\$ 50 Milhões	-
3	ITAP/BEMIS LTDA	Acima de US\$ 50 Milhões	Entre US\$ 10 e 50 Milhões
4	ELEVADORES ATLAS SCHINDLER S/A	Entre US\$ 10 e 50 Milhões	Entre US\$ 10 e 50 Milhões
5	VIAER TAXI AEREO E AEROFOTOGRAFIA LTDA	Entre US\$ 10 e 50 Milhões	Entre US\$ 1 e 10 Milhões
6	DELTAPLAM EMBALAGENS INDÚSTRIA E COMERCIO LTDA	Entre US\$ 1 e 10 Milhões	Entre US\$ 1 e 10 Milhões
7	ADECOAGRO VALE DO IVINHEMA LTDA	Entre US\$ 1 e 10 Milhões	-
8	TMT MEMORY – INDUSTRIA E COMERCIO DE TECNOLOGIA DA INFO	Entre US\$ 1 e 10 Milhões	Entre US\$ 1 e 10 Milhões
9	MDJ SUPRIMENTOS DE INFORMATICA LTDA	Entre US\$ 1 e 10 Milhões	Entre US\$ 1 e 10 Milhões
10	J MACEDO S/A	Entre US\$ 1 e 10 Milhões	Entre US\$ 1 e 10 Milhões
11	BRASINTER PRODUTOS QUIMICOS LTDA	Entre US\$ 1 e 10 Milhões	Entre US\$ 1 e 10 Milhões
12	EBRP – EMPRESA BRASILEIRA DE COMERCIO E IMPORTACAO DE P	Entre US\$ 1 e 10 Milhões	Entre US\$ 1 e 10 Milhões
13	UPL DO BRASIL INDUSTRIA E COMERCIO DE INSUMOS AGROPECUA	Entre US\$ 1 e 10 Milhões	-
14	DIPLOMATA S/A INDUSTRIAL E COMERCIAL	Entre US\$ 1 e 10 Milhões	-
15	VERIX ELETRIC EIRELI	Entre US\$ 1 e 10 Milhões	-
16	MANGONI & QUERO LTDA – EPP	Entre US\$ 1 e 10 Milhões	Entre US\$ 1 e 10 Milhões
17	KAUTHEC DO BRASIL IMPORTADORA E EXPORTADORA LTDA	Entre US\$ 1 e 10 Milhões	Entre US\$ 1 e 10 Milhões
18	MULTIBELT INDÚSTRIA E COMERCIO DE CORREIAS LTDA	Entre US\$ 1 e 10 Milhões	Entre US\$ 1 e 10 Milhões
19	SIEGWERK BRASIL INDUSTRIA DE TINTAS LTDA	Entre US\$ 1 e 10 Milhões	Entre US\$ 1 e 10 Milhões
20	UNIVERSIDADE ESTADUAL DE LONDRINA	Entre US\$ 1 e 10 Milhões	Entre US\$ 1 e 10 Milhões
21	JADE IMPORTACAO DE MANUFATURADOS LTDA	Entre US\$ 1 e 10 Milhões	Entre US\$ 1 e 10 Milhões
22	EDITORIA E GRAFICA PARANA PRESS S.A.	Entre US\$ 1 e 10 Milhões	Entre US\$ 1 e 10 Milhões
23	DUAUTO DISTRIBUIDORA DE AUTO PECAS LTDA	Entre US\$ 1 e 10 Milhões	Entre US\$ 1 e 10 Milhões
24	PASSALACQUA & CIA LTDA	Entre US\$ 1 e 10 Milhões	Entre US\$ 1 e 10 Milhões
25	AGRICOLA CRISTALINA LTDA	Entre US\$ 1 e 10 Milhões	Entre US\$ 1 e 10 Milhões

continua

Tabela 5.7.9 – Principais Empresas Importadoras – Londrina (PR) – 2011 e 2012 – US\$ FOB

ORD	DESCRIÇÃO	2012 (JAN/DEZ)	2011 (JAN/DEZ)
		FAIXA	FAIXA
26	PHYTOBIOTICS BRASIL – COMERCIO DE PRODUTOS AGROPECUARIO	Entre US\$ 1 e 10 Milhões	Entre US\$ 1 e 10 Milhões
27	MICROSENS LTDA	Entre US\$ 1 e 10 Milhões	Entre US\$ 1 e 10 Milhões
28	COUROADA COMERCIAL E REPRESENTACOES LTDA	Entre US\$ 1 e 10 Milhões	Entre US\$ 1 e 10 Milhões
29	INTEGRADA COOPERATIVA AGROINDUSTRIAL	Entre US\$ 1 e 10 Milhões	-
30	DARNEL EMBALAGENS LTDA.	Entre US\$ 1 e 10 Milhões	-
31	FAST GONDOLAS EQUIPAMENTOS LTDA	Entre US\$ 1 e 10 Milhões	Entre US\$ 1 e 10 Milhões
32	RIZOBACTER DO BRASIL LTDA	Entre US\$ 1 e 10 Milhões	Até US\$ 1 Milhão
33	PDV SEGURANCA E ACO LTDA – EPP	Entre US\$ 1 e 10 Milhões	Entre US\$ 1 e 10 Milhões
34	TODIMO MATERIAIS PARA CONSTRUCAO LTDA	Entre US\$ 1 e 10 Milhões	Até US\$ 1 Milhão
35	RABBIT INDUSTRIA E COMERCIO DE PRODUTOS DE HIGIENE PESS	Entre US\$ 1 e 10 Milhões	Até US\$ 1 Milhão
36	PRYSMIAN DRAKA BRASIL S.A	Entre US\$ 1 e 10 Milhões	-
37	ULTRACOMEX COMERCIAL IMPORTADORA E EXPORTADORA LTDA –M	Entre US\$ 1 e 10 Milhões	Até US\$ 1 Milhão
38	FINGERTECH IMPORTACAO E COMERCIO DE PRODUTOS TECNOLOGIC	Entre US\$ 1 e 10 Milhões	Até US\$ 1 Milhão
39	LEAO DIESEL LTDA	Até US\$ 1 Milhão	Até US\$ 1 Milhão
40	GMTEX - INDUSTRIA DE CONFECCOES LTDA	Até US\$ 1 Milhão	Entre US\$ 1 e 10 Milhões
41	GRAFFTEX INDUSTRIA E COMERCIO DE TINTAS E REVESTIMENTOS	Até US\$ 1 Milhão	Até US\$ 1 Milhão
42	G.N.B. INDUSTRIA DE BATERIAS LTDA	Até US\$ 1 Milhão	Até US\$ 1 Milhão
43	HAYONIK INDUSTRIA E COMERCIO DE PRODUTOS ELETRONICOS LT	Até US\$ 1 Milhão	Até US\$ 1 Milhão
44	ITIMURA TEXTIL LTDA	Até US\$ 1 Milhão	Até US\$ 1 Milhão
45	W W L LOGISTICA DE EVENTOS LTDA – EPP	Até US\$ 1 Milhão	Até US\$ 1 Milhão
46	GWE COMERCIO IMPORTACAO E EXPORTACAO DE MATERIAIS DE CO	Até US\$ 1 Milhão	Até US\$ 1 Milhão
47	UNYPOWER AGROINDUSTRIAL CORREIAS E MANGUEIRAS LTDA – ME	Até US\$ 1 Milhão	Até US\$ 1 Milhão
48	SA MEDIAL - INDUSTRIA E COMERCIO DE PECAS LTDA – ME	Até US\$ 1 Milhão	Até US\$ 1 Milhão
49	FRUTICOLA ALPHA LTDA - ME	Até US\$ 1 Milhão	Até US\$ 1 Milhão
50	MULLER DIESEL - COMERCIO DE PECAS LTDA	Até US\$ 1 Milhão	Até US\$ 1 Milhão

continuação

continua

Tabela 5.7.9 – Principais Empresas Importadoras – Londrina (PR) – 2011 e 2012 – US\$ FOB

continuação

ORD	DESCRIÇÃO	2012 (JAN/DEZ)	2011 (JAN/DEZ)
		FAIXA	FAIXA
51	MONTEIRO, LIBERATO & CIA LTDA – EPP	Até US\$ 1 Milhão	Entre US\$ 1 e 10 Milhões
52	VZAN - INDUSTRIA E COMERCIO LTDA – EPP	Até US\$ 1 Milhão	Até US\$ 1 Milhão
53	RONDOPAR ENERGIA ACUMULADA LTDA	Até US\$ 1 Milhão	Até US\$ 1 Milhão
54	AMAZONIA - COMERCIO DE CORREIAS LTDA – ME	Até US\$ 1 Milhão	Até US\$ 1 Milhão
55	M C O IMPORTADORA E EXPORTADORA LTDA – ME	Até US\$ 1 Milhão	-
56	TURBOSOLO COMERCIO E IMPORTACAO DE PRODUTOS AGRICOLAS L	Até US\$ 1 Milhão	Até US\$ 1 Milhão
57	G. M. T. INDUSTRIA E COMERCIO DE COLCHOES LTDA – EPP	Até US\$ 1 Milhão	Até US\$ 1 Milhão
58	PITA & CIA. LTDA – EPP	Até US\$ 1 Milhão	Até US\$ 1 Milhão
59	SOCIEDADE RADIO EMISSORA PARANAENSE AS	Até US\$ 1 Milhão	Até US\$ 1 Milhão
60	AGROPRIMA IMPORT E EXPORT DE ARTIGOS DE DECORACAO LTDA	Até US\$ 1 Milhão	Até US\$ 1 Milhão
61	LF - COMERCIAL DE MATERIAIS PARA CONSTRUCAO LTDA. – ME	Até US\$ 1 Milhão	-
62	TORNO E SOLDA BRASILIA LTDA – EPP	Até US\$ 1 Milhão	-
63	STERICONTROL COMERCIAL HOSPITALAR LTDA – EPP	Até US\$ 1 Milhão	Até US\$ 1 Milhão
64	I.D.ITALY COMPONENTES DIESEL LTDA – EPP	Até US\$ 1 Milhão	Até US\$ 1 Milhão
65	DELTA L INDUSTRIA E COMERCIO LTDA – EPP	Até US\$ 1 Milhão	Até US\$ 1 Milhão
66	ACAMU COMERCIO DE AUTO PECAS LTDA – ME	Até US\$ 1 Milhão	Até US\$ 1 Milhão
67	INSTITUTO AGRONOMICO DO PARANA IAPAR	Até US\$ 1 Milhão	Até US\$ 1 Milhão
68	MAXLOG - BATERIAS COMERCIO E LOGISTICA LTDA.	Até US\$ 1 Milhão	Até US\$ 1 Milhão
69	J.BORTOTO GRAFICA E EDITORA LTDA	Até US\$ 1 Milhão	Até US\$ 1 Milhão
70	K.N.H. COMERCIO DE ROUPAS LTDA – EPP	Até US\$ 1 Milhão	Até US\$ 1 Milhão
71	GRAFFLIT INDUSTRIA DE TINTAS LTDA	Até US\$ 1 Milhão	Até US\$ 1 Milhão
72	ROLAMENTOS PRONTA ENTREGA LTDA	Até US\$ 1 Milhão	Até US\$ 1 Milhão
73	PEVESUL INDUSTRIA DE TUBOS E CONEXOES LTDA	Até US\$ 1 Milhão	Até US\$ 1 Milhão
74	J. M. F. COMERCIO DE MAQUINAS LTDA – ME	Até US\$ 1 Milhão	Até US\$ 1 Milhão
75	ARAUCARIA IMPORTACAO E EXPORT DE PRODUCAO ANIMAL LTDA	Até US\$ 1 Milhão	Até US\$ 1 Milhão

continua

Tabela 5.7.9 – Principais Empresas Importadoras – Londrina (PR) – 2011 e 2012 – US\$ FOB

continuação

ORD	DESCRIÇÃO	2012 (JAN/DEZ)	2011 (JAN/DEZ)
		FAIXA	FAIXA
76	ALLVET QUIMICA INDUSTRIAL LTDA	Até US\$ 1 Milhão	Até US\$ 1 Milhão
77	CARGA PESADA COMERCIAL DE ENCRADOS LTDA	Até US\$ 1 Milhão	Até US\$ 1 Milhão
78	PLANETA JUPITER - COMERCIO DE INSTRUMENTOS MUSICAIS LTD	Até US\$ 1 Milhão	Até US\$ 1 Milhão
79	COMPANHIA CACIQUE DE CAFE SOLUVEL	Até US\$ 1 Milhão	Entre US\$ 1 e 10 Milhões
80	CARDIO&ENDO LUMINAL PRODUTOS MEDICOS LTDA – ME	Até US\$ 1 Milhão	-
81	SINERGY IMPORTACAO E EXPORTACAO DE MAQUINAS PARA CONSTR	Até US\$ 1 Milhão	Até US\$ 1 Milhão
82	HAYAMA-IND E COM DE PRODUTOS ELETRONICOS LTDA	Até US\$ 1 Milhão	Até US\$ 1 Milhão
83	MB4 TRADING IMPORTACAO E EXPORTACAO S/A	Até US\$ 1 Milhão	Até US\$ 1 Milhão
84	ARTHROM COMERCIO DE IMPLANTES ORTOPEDICOS LTDA	Até US\$ 1 Milhão	Até US\$ 1 Milhão
85	HYDRONLUBZ INDUSTRIA E COMERCIO DE EQUIPAMENTOS LTDA	Até US\$ 1 Milhão	-
86	MASOTU INDUSTRIA E COMERCIO LTDA – ME	Até US\$ 1 Milhão	Até US\$ 1 Milhão
87	EASY WAY COM IMP E EXP DE CONFECÇÕES LTDA – ME	Até US\$ 1 Milhão	-
88	ANGELUS INDUSTRIA DE PRODUTOS ODONTOLOGICOS S/A	Até US\$ 1 Milhão	Até US\$ 1 Milhão
89	ID MICRO USINAGEM LTDA – ME	Até US\$ 1 Milhão	-
90	INK SOLUTION PRODUTOS E SERVICOS DE IMPRESSAO LTDA – ME	Até US\$ 1 Milhão	Até US\$ 1 Milhão
91	IDENTECH - NEXT INDUSTRIA E COMERCIO DE PRODUTOS ELETRO	Até US\$ 1 Milhão	Até US\$ 1 Milhão
92	T3 COMERCIAL IMPORTADORA E EXPORTADORA DE BENS E SERVIC	Até US\$ 1 Milhão	Até US\$ 1 Milhão
93	AYUMI - COMERCIO, IMPORTACAO E EXPORTACAO DE MAQUINAS E	Até US\$ 1 Milhão	Até US\$ 1 Milhão
94	PRIME MUSIC COMERCIO, IMPORTACAO, EXPORTACAO DE INSTRUM	Até US\$ 1 Milhão	Até US\$ 1 Milhão
95	MAQNUNES COMERCIO DE MAQUINAS LTDA – EPP	Até US\$ 1 Milhão	Até US\$ 1 Milhão
96	J. P. TRISTAO INDUSTRIA E COMERCIO LTDA – ME	Até US\$ 1 Milhão	Até US\$ 1 Milhão
97	EAGLE OTTAWA BRASIL INDUSTRIA DE BENEFICIAMENTO DE COUR	Até US\$ 1 Milhão	Até US\$ 1 Milhão
98	CRS IMPORTADORA E DISTRIBUIDORA DE MAQUINAS LTDA	Até US\$ 1 Milhão	Até US\$ 1 Milhão
99	GFOUR METAL IMPORTACAO E EXPORTACAO LTDA – ME	Até US\$ 1 Milhão	Até US\$ 1 Milhão

continua

Tabela 5.7.9 – Principais Empresas Importadoras – Londrina (PR) – 2011 e 2012 – US\$ FOB

ORD	DESCRIÇÃO	2012 (JAN/DEZ)	2011 (JAN/DEZ)
		FAIXA	FAIXA
100	COMPANHIA CACIQUE DE CAFE SOLUVEL	Até US\$ 1 Milhão	-
101	BOTELHO & BERTOLI LTDA – ME	Até US\$ 1 Milhão	Até US\$ 1 Milhão
102	ENZZO COMERCIO E IMPORTACAO DE MOVEIS LTDA – ME	Até US\$ 1 Milhão	Até US\$ 1 Milhão
103	FOREMAN CONFECÇOES LTDA	Até US\$ 1 Milhão	Até US\$ 1 Milhão
104	INTERTINTAS - REVESTIMENTOS ANTICORROSIVOS LTDA – EPP	Até US\$ 1 Milhão	-
105	HOT SAT TELECOMUNICACOES LTDA	Até US\$ 1 Milhão	Até US\$ 1 Milhão
106	LABORATORIOS VENCOFARMA DO BRASIL LTDA	Até US\$ 1 Milhão	-
107	LPR LTDA	Até US\$ 1 Milhão	Até US\$ 1 Milhão
108	MAURICIO SERGIO DE BIAGI	Até US\$ 1 Milhão	-
109	RF4 - IMPORTACAO E EXPORTACAO DE ARMARINHOS, DECORACOES	Até US\$ 1 Milhão	Até US\$ 1 Milhão
110	D.S.R. BRASIL LTDA – ME	Até US\$ 1 Milhão	Até US\$ 1 Milhão
111	RODOLFO PICCOLO RUMIATO & CIA LTDA – ME	Até US\$ 1 Milhão	Até US\$ 1 Milhão
112	A. ROLEMIX - COM. E IMP. DE ROLAMENTOS E RETENTORES LTD	Até US\$ 1 Milhão	Até US\$ 1 Milhão
113	INDUSTRIA E COMERCIO HIDROMAR LTDA	Até US\$ 1 Milhão	Até US\$ 1 Milhão

Fonte: Ministério do Desenvolvimento, Indústria e Comércio Exterior.

Organização dos dados: PML/SMPOT/DP/Gerência de Pesquisas e Informações.

## 6 INDICADORES

### 6.1 SOCIAIS E DEMOGRÁFICOS

Tabela 6.1.1 - Densidade Demográfica do Município de Londrina e Distritos - 2010

MUNICÍPIO / LOCALIDADE	DENSIDADE DEMOGRÁFICA (HABITANTES / KM <sup>2</sup> )
Espírito Santo <sup>(1)</sup>	--- <sup>(2)</sup>
Guaravera	22,19
Irerê	17,04
Lerrovile	12,64
Maravilha	7,90
Paiquerê	14,13
São Luiz	10,39
Warta	56,08
Londrina – Sede <sup>(3)</sup>	935,68

Fontes: IBGE – Censo Demográfico 2010 (Sinopse). Instituto de Pesquisas e Planejamento Urbano de Londrina – IPPUL.

Nota: Segundo a resolução 05, de 10/10/02, do IBGE, a área total do Município de Londrina equivale a 1.650,809 Km<sup>2</sup>.

<sup>(1)</sup> O distrito do Espírito Santo foi criado pela lei Municipal nº. 5.842, de 20/07/94.

<sup>(2)</sup> O IBGE não considerou a delimitação do Distrito do Espírito Santo, prevista pela lei 5.842/94, em virtude da existência de conflitos (sobreposição de áreas) entre esta lei e a legislação que dispõe sobre a área urbana municipal. Assim, a população do Distrito do Espírito Santo está computada no distrito sede.

<sup>(3)</sup> Cálculo realizado computando a área do Distrito do Espírito Santo, uma vez que sua população está incluída na população total da sede do município.

Organização dos dados: PML/SMPOT/DP/Gerência de Pesquisas e Informações.



Tabela 6.1.2 - Grau de Urbanização, Taxas Anuais de Crescimento e Participação da População do Município de Londrina no Total do Estado - 2000 e 2010

ANO	GRAU DE URBANIZAÇÃO (%)	TAXA ANUAL DE CRESCIMENTO GEOMÉTRICO POPULACIONAL (%)			PARTICIPAÇÃO DA POPULAÇÃO DE LONDRINA NO TOTAL DO ESTADO (%)		
		Urbana	Rural	Total	Urbana	Rural	Total
2000	96,93	1991/2000			2000		
		2,02	-3,85	1,78	5,57	0,77	4,67
2010	97,40	2000/2010			2010		
		1,31	-0,38	1,26	5,54	0,86	4,85

Fonte: IBGE – Censo demográfico 2000 (Amostra - Características Gerais da População) e Censo Demográfico 2010 (Universo – Resultados Preliminares). Anuário Estatístico IPARDES – 2010.

Organização dos dados: PML/SMPOT/DP/Gerência de Pesquisas e Informações.

Tabela 6.1.3 - Distribuição Percentual da População Residente, segundo Cor ou Raça no Município de Londrina e Distritos – 2010

MUNICÍPIO / LOCALIDADE	POPULAÇÃO RESIDENTE SEGUNDO COR OU RAÇA (%)											
	Branca		Preta		Parda		Amarela		Indígena		Sem Declaração	
	Nº de hab.	%	Nº de hab.	%	Nº de hab.	%	Nº de hab.	%	Nº de hab.	%	Nº de hab.	%
Londrina-Sede	345 965	70,67	21 000	4,29	104 817	21,41	17 176	3,51	582	0,12	5	0,00
Guaravera	2 177	55,32	126	3,20	1 520	38,63	110	2,80	2	0,05	-	-
Irerê	1 187	51,23	207	8,93	918	39,62	5	0,22	-	-	-	-
Lerrovile	2 684	71,10	98	2,60	925	24,50	57	1,51	11	0,29	-	-
Maravilha	640	64,91	19	1,93	293	29,72	32	3,25	2	0,20	-	-
Paiquerê	1 856	61,97	263	8,78	824	27,51	41	1,37	11	0,37	-	-
São Luiz	952	59,76	43	2,70	579	36,35	17	1,07	2	0,13	-	-
Warta	1 081	69,52	35	2,25	429	27,59	10	0,64	-	-	-	-
<b>Londrina Total</b>	<b>356 542</b>	<b>70,37</b>	<b>21 791</b>	<b>4,30</b>	<b>110 305</b>	<b>21,77</b>	<b>17 448</b>	<b>3,44</b>	<b>610</b>	<b>0,12</b>	<b>5</b>	<b>0,00</b>

Fontes: IBGE – Censo 2010 – Universo – Características da População e Domicílios.

IPARDES – Anuário Estatístico 2010.

Organização dos dados: PML/SMPOT/DP/Gerência de Pesquisas e Informações.

**PERFIL DO MUNICÍPIO DE LONDRINA – 2013 (Ano-Base 2012)**

**Tabela 6.1.4 - Nascidos Vivos, População e Taxa Bruta de Natalidade no Município de Londrina e Paraná – 2000 e 2010**

MUNICÍPIO / LOCALIDADE	ANO	NASCIDOS VIVOS	POPULAÇÃO	TAXA BRUTA DE NATALIDADE % (POR MIL HABITANTES)
Londrina	2000	8 180	447 065	18,25
	2010	6 916	506 701	13,65
Paraná	2000	179 462	9 564 643	18,76
	2010	152 051	10 444 526	14,55

Fontes: Ministério da Saúde - DATASUS. IBGE – Censo Demográfico 2010 (Universo / Resultados preliminares), Censo Demográfico 2000 (Dados da Amostra). Anuário Estatístico IPARDES – 2010.

Organização dos dados: PML/SMPOT/DP/Gerência de Pesquisas e Informações.

**Tabela 6.1.5 - Taxa de Fecundidade Total, Percentual de Mulheres de 10 a 14 anos e de 15 a 17 anos com Filhos, em Londrina e Paraná – 1991 e 2010**

MUNICÍPIO/LOCALIDADE	ANO	TAXA DE FECUNDIDADE TOTAL <sup>(1)</sup>	ADOLESCENTES DO SEXO FEMININO COM FILHOS	
			De 10 a 14 anos (%)	De 15 a 17 anos (%)
Londrina	1991	2,4	0,13	5,73
	2000	1,9	0,24	6,76
	2010	1,7	0,23	5,32
Paraná	1991	2,62	---	6,13
	2000	2,30	0,30	8,32
	2010	1,89	6,42	14,47

Fonte: PNUD / Atlas do Desenvolvimento Humano no Brasil.

<sup>(1)</sup> De acordo com o IBGE, refere-se ao número médio de filhos que teria uma mulher, de uma coorte hipotética (15 a 49 anos de idade) ao final do seu período reprodutivo.

Organização dos dados: PML/SMPOT/DP/Gerência de Pesquisas e Informações.

PERFIL DO MUNICÍPIO DE LONDRINA – 2013 (Ano-Base 2012)

Tabela 6.1.6 - Mortalidade Geral, Mortalidade Infantil e Mortalidade Materna no Município de Londrina e Total Paraná – 2000, 2010 e 2011

MUNICÍPIO/ LOCALIDADE	ANO	MORTALIDADE GERAL		MORTALIDADE INFANTIL		MORTALIDADE MATERNA	
		Abs.	Coeficiente (por mil hab.)	Abs.	Coeficiente (por mil nasc. Vivos)	Abs.	Coeficiente (por 100 mil nasc. Vivos)
Londrina	2000	2 616	5,85	117	14,30	2	24,45
	2010	3 103	6,12	78	11,28	5	72,30
	2011	3 272	6,40	67	9,54	3	42,72
Paraná	2000	56 092	5,86	3 514	19,58	123	68,54
	2010	66 969	6,41	1 840	12,10	90	59,19
	2011	68 598	6,53	1 781	11,65	79	51,67

Fonte: MS/DATASUS. IBGE - Censo 2000 (Dados da Amostra), Censo 2010 (Universo – Características da População e dos Domicílios) e Estimativas da população 2011.

Organização dos dados: PML/SMPOT/DP/Gerência de Pesquisas e Informações.

Tabela 6.1.7 - Coeficiente de Mortalidade, segundo Causas Seleccionadas em Londrina e Paraná – 2008 a 2011

MUNICÍPIO / LOCALIDADE	COEFICIENTE DE MORTALIDADE (POR 100 MIL HAB.)					
	Doenças Infecciosas e Parasitárias					Neoplasias Malignas
	Ano	Geral <sup>(1)</sup>	Tuberculose Todas as Formas	Aids	Hanseníase Todas as Formas <sup>(2)</sup>	
Londrina	2008	19,28	1,21	4,42	---	120,32
	2009	18,48	0,60	6,63	---	123,94
	2010	19,54	1,18	6,12	---	118,61
	2011	19,95	0,39	6,06	---	127,13
Paraná	2008	18,87	1,48	5,55	0,01	105,71
	2009	18,06	1,19	5,33	0,01	107,72
	2010	18,53	1,11	5,38	0,01	113,52
	2011	19,23	1,19	5,80	---	114,86

Fonte: MS - DATASUS. IBGE (Contagem Populacional 2007). IBGE (Censo 2010). IBGE (Estimativas da População Residente 2011).

Nota: A população utilizada nos cálculos dos anos 2008 e 2009 provém da contagem realizada pelo IBGE em 2007. A população utilizada nos cálculos de 2011 provém da Estimativa da população residente nos municípios, unidades da federação e Brasil em 2011. <sup>(1)</sup> Englobam todo o capítulo, inclusive Tuberculose, AIDS e Hanseníase. <sup>(2)</sup> O coeficiente para Hanseníase é por 10.000 habitantes.

Organização dos dados: PML/SMPOT/DP/Gerência de Pesquisas e Informações.

Tabela 6.1.8 - Índice de Idosos, Razão de Sexo e Razão de Dependência, em Londrina-sede, Distritos e Total - 2010

MUNICÍPIO / LOCALIDADE	ÍNDICE DE IDOSOS <sup>(1)</sup> (%)	RAZÃO DE SEXO <sup>(2)</sup> (%)	RAZÃO DE DEPENDÊNCIA <sup>(3)</sup> (%)
Espírito Santo <sup>(4)</sup>	---	---	---
Guaravera	43,30	106,78	49,56
Irerê	33,44	108,55	51,34
Lerrovile	33,47	109,14	49,39
Maravilha	45,83	102,88	46,94
Paiquerê	39,47	108,13	50,13
São Luiz	33,77	104,23	46,15
Warta	50,30	103,27	46,42
Londrina - Sede	41,91	91,71	41,52
<b>Londrina - Total</b>	<b>41,79</b>	<b>92,19</b>	<b>41,76</b>

Fonte: IBGE – Censo 2010 (Universo-Characterísticas da População e dos Domicílios). IPARDES (Anuário Estatístico do Estado do Paraná – 2010).

<sup>(1)</sup> O índice de idosos, uma medida do envelhecimento da população, mede a relação entre o número de pessoas idosas (65 anos e mais) e o número de pessoas nos grupos etários mais jovens (menores de 15 anos de idade).

<sup>(2)</sup> A razão de sexo expressa o número de homens observado na população em estudo em relação a cada grupo de 100 mulheres

<sup>(3)</sup> A razão de dependência indica a relação entre a população menor de 15 anos, somado à população de 65 anos e mais de idade, e a população de 15 a 64 anos de idade.

<sup>(4)</sup> O distrito do Espírito Santo foi criado pela lei Municipal nº. 5.842, de 20/07/94. O IBGE não considerou a delimitação do Distrito do Espírito Santo, prevista pela lei 5.842/94, em virtude da existência de conflitos (sobreposição de áreas) entre esta lei e a legislação que dispõe sobre a área urbana municipal. Assim, a população do Distrito do Espírito Santo está computada no distrito sede.

Organização dos dados: PML/SMPOT/DP/Gerência de Pesquisas e Informações.

Tabela 6.1.9 - Evolução da Cobertura Vacinal em Menores de 1 Ano, em Londrina e Paraná – 2007 a 2012

	IMUNOS (%)					
	Ano	BCG	Hepatite B	Poliomelite (VOP)	Tetravalente	Tríplice Viral <sup>(1)</sup>
LONDRINA	2007	81,98	78,27	80,89	82,10	79,99
	2008	102,69	79,99	79,67	80,90	83,59
	2009	102,87	91,34	90,09	93,00	91,21
	2010	99,05	85,09	84,37	87,43	85,76
	2011	108,24	89,45	87,84	94,17	90,42
	2012	108,34	93,12	90,64	87,16	92,46
TOTAL PARANÁ	2007	102,84	100,28	102,50	102,83	99,11
	2008	102,64	95,12	96,10	94,92	94,48
	2009	101,76	96,74	98,70	98,55	98,91
	2010	103,52	97,70	99,22	100,07	95,64
	2011	106,31	100,84	102,04	103,53	98,59
	2012	94,11	88,88	90,41	92,14	90,80

Fonte: MS/DATASUS – PNI. IPARDES/ Anuário Estatístico 2008, 2009 e 2010 / BDEweb.

Nota: Cobertura vacinal – diversas circunstâncias provocam a ocorrência de índices superiores a 100%. As mais frequentes relacionam-se a: aplicação de vacinas a crianças que demandam o município, mas residem fora dele (invasão de demanda); imunização de crianças maiores de 1 ano de idade; problemas associados ao dado número de nascidos vivos que integra a fórmula de cálculo do indicador; ocorrência de casos de dupla vacinação de crianças. <sup>(1)</sup> Tríplice viral – para crianças de 1 ano. Dados sujeitos à revisão pelas fontes.

Organização dos dados: PML/SMPOT/DP/Gerência de Pesquisas e Informações.

Tabela 6.1.10 - Taxa de Analfabetismo segundo os Grupos de Idade em Londrina, Distritos e Total Paraná – 2010

MUNICÍPIO / LOCALIDADE	15 ANOS OU MAIS	DE 15 a 19 ANOS	DE 20 a 24 ANOS	DE 25 a 29 ANOS	DE 30 a 39 ANOS	DE 40 A 49 ANOS	DE 50 ANOS E MAIS
Espírito Santo <sup>(1)</sup>	---	---	---	---	---	---	---
Guaravera	15,31	0,50	2,48	1,29	8,62	13,30	35,36
Irerê	13,19	1,42	1,91	1,59	4,14	12,46	33,14
Lerrovile	13,42	1,69	2,92	1,89	6,30	11,47	30,53
Maravilha	12,73	---	1,49	2,47	4,26	9,86	30,86
Paiquerê	15,76	1,75	2,17	2,5	7,02	15,31	35,60
São Luiz	15,20	---	2,59	1,80	4,42	13,43	37,23
Warta	11,25	---	---	1,64	0,87	8,13	28,06
Londrina- Sede	4,18	0,66	0,62	0,85	1,31	2,57	10,78
<b>Total - Londrina</b>	<b>4,51</b>	<b>0,68</b>	<b>0,67</b>	<b>0,88</b>	<b>1,44</b>	<b>2,89</b>	<b>11,53</b>
<b>Total - Paraná</b>	<b>6,28</b>	<b>0,88</b>	<b>0,99</b>	<b>1,42</b>	<b>2,65</b>	<b>5,16</b>	<b>15,89</b>

Fonte: IBGE – Censo 2010 (Universo – Características da População e dos Domicílios).

<sup>(1)</sup> O distrito do Espírito Santo foi criado pela lei Municipal nº. 5.842, de 20/07/94. O IBGE não considerou a delimitação do Distrito do Espírito Santo, prevista pela lei 5.842/94, em virtude da existência de conflitos (sobreposição de áreas) entre esta lei e a legislação que dispõe sobre a área urbana municipal. Assim, a população do Distrito do Espírito Santo está computada no distrito sede.

Organização dos dados: PML/SMPOT/DP/Gerência de Pesquisas e Informações.

Tabela 6.1.11 - Taxa de Analfabetismo Funcional, segundo Grupos de Idade em Londrina e Paraná – 1991 e 2000

MUNICÍPIO / LOCALIDADE	ANO	DE 10 A 14 ANOS COM MENOS DE 4 ANOS DE ESTUDO (%)	DE 15 A 17 ANOS COM MENOS DE 4 ANOS DE ESTUDO (%)	DE 18 A 24 ANOS COM MENOS DE 4 ANOS DE ESTUDO (%)	15 OU MAIS COM MENOS DE 4 ANOS DE ESTUDOS (%)	25 ANOS OU MAIS COM MENOS DE 4 ANOS DE ESTUDO (%)
Londrina	1991	38,39	10,06	9,24	27,33	33,90
	2000	24,49	4,03	4,89	18,77	23,65
Paraná	1991	48,21	17,90	18,08	35,78	43,40
	2000	29,72	7,30	8,97	25,00	31,00

Fonte: PNUD/ Atlas do Desenvolvimento Humano no Brasil.

Nota: De acordo com o IBGE (Síntese de Indicadores Sociais 2009), a taxa de analfabetismo funcional é representada pela proporção de pessoas de 15 anos ou mais de idade com menos de 4 anos de estudo completos em relação ao total de pessoas de 15 anos ou mais de idade. Para a UNESCO, funcionalmente alfabetizada é a pessoa que pode participar de todas as atividades em que a alfabetização é necessária para o funcionamento efetivo do seu grupo e comunidade e também para lhe permitir continuar a utilizar a leitura, a escrita e o cálculo para o seu próprio desenvolvimento e da comunidade.

Organização dos dados: PML/SMPOT/DP/Gerência de Pesquisas e Informações.

Tabela 6.1.12 - Taxa de Aprovação, Reprovação e Abandono nos Ensinos Fundamental e Médio, em Londrina – 2007 a 2012

ANO	APROVAÇÃO				REPROVAÇÃO				ABANDONO			
	Ensino Fundamental			Ensino Médio	Ensino Fundamental			Ensino Médio	Ensino Fundamental			Ensino Médio
	Anos Iniciais	Anos Finais	Total		Anos Iniciais	Anos Finais	Total		Anos Iniciais	Anos Finais	Total	
2007	93,6	79,2	86,3	76,7	6,0	17,4	11,8	15,2	0,4	3,4	1,9	8,1
2008	95,2	78,9	86,7	76,4	4,4	16,7	10,8	14,1	0,4	4,4	2,5	9,5
2009	97,5	82,3	89,5	78,4	2,0	13,7	8,2	14,5	0,5	4,0	2,3	7,1
2010	95,4	82,3	88,6	79,8	4,2	14	9,3	14,5	0,4	3,7	2,1	5,7
2011	96,1	81,8	88,7	80,4	3,6	15,8	9,8	16,4	0,3	2,4	1,5	3,2
2012	96,0	82,8	89,2	80,0	3,5	14,8	9,3	15,9	0,5	2,4	1,5	4,1

Fonte: MEC / INEP – Indicadores Educacionais.

Organização dos dados: PML/SMPOT/DP/Gerência de Pesquisas e Informações.

Tabela 6.1.13 – Taxa de Alfabetização das Pessoas de 10 anos ou mais de Idade (percentual), por Bairro, no Município de Londrina – 2010

BAIRRO	TAXA DE ALFABETIZAÇÃO		
	Homens	Mulheres	Total
Londrina	96,7	94,9	95,8
Aeroporto	98,8	98,0	98,4
Alpes	97,1	94,4	95,7
Antares	99,0	97,4	98,2
Bandeirantes	97,5	94,5	95,9
Bela Suíça	99,1	98,2	98,6
Brasília	99,1	97,4	98,2
Cafezal	96,6	94,7	95,7
Califórnia	97,3	96,1	96,7
Centro Histórico	99,7	99,5	99,6
Champagnat	99,1	98,1	98,6
Ciclo II	98,5	92,4	95,4
Ciclo III	95,7	94,0	94,9
Cidade Industrial I	90,2	94,7	92,1
Cidade Industrial II	94,8	94,4	94,6
Cinco Conjuntos	96,5	94,0	95,2
Coliseu	98,9	98,3	98,6
Ernani	97,5	94,4	95,8
Esperança	99,2	99,3	99,2
Fraternidade	95,7	91,1	93,3
Guanabara	98,6	98,5	98,5
H.U.	98,8	97,5	98,1
Heimtal	91,9	87,5	89,7
Higienópolis	99,5	99,0	99,2
Ideal	97,8	95,6	96,6
Indústrias Leves	96,9	95,1	96,0
Inglaterra	98,4	97,3	97,8
Interlagos	94,6	92,0	93,2
Ipiranga	99,8	99,3	99,5
Jamaica	97,4	95,9	96,6
Leonor	96,8	94,3	95,5
Lindóia	95,7	93,1	94,4
Lon Rita	97,4	95,0	96,2
Olímpico	93,8	89,8	91,8
Ouro verde	96,8	94,9	95,8
Pacaembú	95,9	93,1	94,4

continua



Tabela 6.1.13 – Taxa de Alfabetização das Pessoas de 10 anos ou Mais de Idade (percentual), por Bairro, no Município de Londrina – 2010

conclusão

BAIRRO	TAXA DE ALFABETIZAÇÃO		
	Homens	Mulheres	Total
Palhano	99,5	99,5	99,5
Parigot de Souza	96,3	94,0	95,1
Parque das Indústrias	94,2	90,3	92,2
Perobinha	83,3	83,3	83,3
Petrópolis	99,4	98,9	99,1
Piza	97,5	95,7	96,5
Presidente	99,1	98,1	98,5
Quebec	99,2	98,7	99,0
Sabará	98,4	96,4	97,4
Saltinho	94,9	92,7	93,8
Shangri-lá	98,3	96,2	97,2
Tucanos	99,4	99,2	99,3
União da Vitória	90,9	87,8	89,4
Universidade	93,6	92,5	93,1
Vila Brasil	98,4	97,5	97,9
Vila Casoni	96,8	94,2	95,5
Vila Nova	97,3	95,9	96,5
Vila Recreio	98,4	95,7	97,0
Vivendas do Arvoredo	99,7	99,5	99,6
Vivi Xavier	96,4	94,2	95,3

Fonte: IBGE - Censos Demográficos 2010. Dados do Universo.

Organização dos dados: PML/SMPOT/DP/Gerência de Pesquisas e Informações.

Tabela 6.1.14 - Taxa de Distorção Idade-Série nos Ensinos Fundamental e Médio em Londrina – 2006 a 2012

ANO	DISTORÇÃO IDADE-SÉRIE (%)			
	Ensino Fundamental			Ensino Médio
	Anos Iniciais	Anos Finais	Total	
2006	6,7	23,4	15,3	27,5
2007	6,7	23,7	15,4	26,7
2008	6,3	22,8	14,8	25,8
2009	5,9	22,4	14,6	24,7
2010	4,7	20,4	12,9	23,2
2011	3,9	17,8	11,0	20,7
2012	5,1	16,8	11,1	20,8

Fonte: MEC / INEP – Indicadores Educacionais.

Organização dos dados: PML/SMPOT/DP/Gerência de Pesquisas e Informações.

Tabela 6.1.15 – Evolução da Renda, Pobreza, Desigualdade e Índice de Gini em Londrina – 1991 a 2010

VARIÁVEL	ANO		
	1991	2000	2010
Renda per capita (em R\$)	647,74	868,80	1 083,35
% de Extremamente Pobres	3,12	2,14	0,74
% de Pobres	14,81	9,58	3,27
% de Vulneráveis à Pobreza	37,24	26,33	12,38
% de Crianças Extremamente Pobres	5,08	4,12	1,56
% de pessoas em domicílios vulneráveis à pobreza e dependes de idosos	1,59	1,56	0,84
<b>Porcentagem da Renda Apropriada por Estratos da População</b>			
20 % mais pobres	3,36	3,12	4,14
40% mais pobres	10,11	9,61	12,15
60% mais pobres	20,68	19,91	23,24
80% mais pobres	38,61	37,98	42,77
20 % mais ricos	61,39	62,02	57,23
<b>Índice de Gini</b>	<b>0,56</b>	<b>0,57</b>	<b>0,51</b>

Fonte: Atlas do Desenvolvimento Humano - PNUD 2013.

Organização dos dados: PML/SMPOT/DP/Gerência de Pesquisas e Informações.

**PERFIL DO MUNICÍPIO DE LONDRINA – 2013 (Ano-Base 2012)**

**Tabela 6.1.16 – Esperança de Vida Ao Nascer, Taxa de Alfabetização de Adultos, Taxa Bruta de Frequência Escolar, Renda Per Capita e Índice de Desenvolvimento Humano Municipal (IDHM) do Município de Londrina – 1970 a 2010**

ANO	ESPERANÇA DE VIDA AO NASCER	TAXA DE ALFABETIZAÇÃO DE ADULTOS	TAXA BRUTA DE FREQUÊNCIA ESCOLAR	REND A PER CAPITA	IDHM – LONGEVIDADE (IDHM-L)	IDHM – EDUCAÇÃO (IDHM-E)	IDHM– RENDA (IDHM-R)	ÍNDICE DE DESENVOLVIMENTO HUMANO MUNICIPAL (IDHM)	RANKING DE IDHM NO PARANÁ	RANKING DE IDHM NACIONAL
2010	75,19	95,24 <sup>(1)</sup>	97,44 <sup>(2)</sup>	1 083,35	0,837	0,712	0,789	0,778	6º	145º
2000	71,37	92,93	87,28	439,35	0,773	0,910	0,789	0,824	10º	189º
1991	68,48	88,87	71,58	330,87	0,725	0,831	0,741	0,766	2º	126º
1980	59,39	...	...	...	0,573	0,659	0,956	0,729	8º	234º
1970	52,99	...	...	...	0,467	0,568	0,617	0,551	3º	150º

Fonte: Programa das Nações Unidas para o Desenvolvimento – PNUD/ Atlas do Desenvolvimento Humano no Brasil 2013 (Dados de 2010), Atlas do Desenvolvimento Humano no Brasil 2000 (Dados de 1991 e 2000), Atlas do Desenvolvimento Humano no Brasil 1998 (Dados 1970 e 1980).

Notas: <sup>(1)</sup> O PNUD divulgou os dados para consulta com o tema “analfabetismo”. A taxa referida foi obtida subtraindo-se do percentual total de pessoas de 18 anos ou mais de idade, o percentual referente à taxa de analfabetismo divulgada para esta faixa etária em Londrina, ou seja, 4,76% para o ano de 2010. <sup>(2)</sup> Corresponde na classificação utilizada pelo PNUD no Atlas do desenvolvimento Humano – 2013 ao que se designa por ensino básico.

Organização dos dados: PML/SMPOT/DP/Gerência de Pesquisas e Informações.

**Tabela 6.1.17 – Esperança de Vida ao Nascer e Probabilidade de Sobrevivência até 40 anos e até 60 anos de Idade em Londrina e Paraná – 1991, 2000 e 2010**

MUNICÍPIO/LOCALIDADE	ANO	ESPERANÇA DE VIDA AO NASCER <sup>(1)</sup>	PROBABILIDADE DE SOBREVIVÊNCIA <sup>(2)</sup>	
			Até 40 Anos	Até 60 Anos
Londrina	1991	68,48	92,06	78,05
	2000	71,37	93,99	83,05
	2010	75,19	93,71	83,64
Paraná	1991	65,71	89,55	72,65
	2000	69,83	92,97	80,79
	2010	74,80	93,64	83,48

Fonte: PNUD /IPEA/ FJP. IPARDES - BDEweb.

<sup>(1)</sup> Número médio de anos que as pessoas viveriam a partir do nascimento. <sup>(2)</sup> Chance que as pessoas teriam, caso conseguissem sobreviver, respectivamente, às idades de 40 e de 60 anos de idade.

Organização dos dados: PML/SMPOT/DP/Gerência de Pesquisas e Informações.

## 6.2 ECONÔMICOS

Tabela 6.2.1 – Pessoas de 10 anos ou mais de Idade, por Condição de Atividade na Semana de Referência, segundo o Sexo, no Município de Londrina - 2010

PESSOAS DE 10 ANOS OU MAIS DE IDADE	CONDIÇÃO DE ATIVIDADE NA SEMANA DE REFERÊNCIA				TOTAL
	Economicamente Ativas		Não Economicamente Ativas		
	Número	%	Número	%	
Homens	148 420	33,66	60 843	13,80	209 263
Mulheres	127 558	28,93	104 077	23,61	231 635
Total	275 978	62,59	164 919	37,41	440 897

Fonte: IBGE – Censo Demográfico 2010 (Resultados da Amostra).

Organização dos dados: PML/SMPOT/DP/Gerência de Pesquisas e Informações.

Tabela 6.2.2 – Pessoas de 10 anos ou mais de Idade, por Condição de Atividade e de Ocupação na Semana de Referência, no Município de Londrina – 2010

CONDIÇÃO DE ATIVIDADE E OCUPAÇÃO NA SEMANA DE REFERÊNCIA	VARIÁVEL	
	Pessoas de 10 anos ou mais de idade	Pessoas de 10 anos ou mais de idade
	Pessoas	%
Economicamente ativas	275 978	62,59
Economicamente ativas - ocupadas	261 930	59,41
Economicamente ativas - desocupadas	14 048	3,19
Não economicamente ativas	164 919	37,41
<b>Total</b>	<b>440 897</b>	<b>100,00</b>

Fonte: IBGE – Censo Demográfico 2010 (Resultados da Amostra).

Organização dos dados: PML/SMPOT/DP/Gerência de Pesquisas e Informações.

Tabela 6.2.3 - Pessoas de 10 anos ou mais de Idade, Ocupadas na Semana de Referência por Seção de Atividade do Trabalho Principal – 2010

SEÇÃO DE ATIVIDADE DO TRABALHO PRINCIPAL	PESSOAS DE 10 ANOS OU MAIS DE IDADE OCUPADAS NA SEMANA DE REFERÊNCIA (PESSOAS)	PESSOAS DE 10 ANOS OU MAIS DE IDADE OCUPADAS NA SEMANA DE REFERÊNCIA (PERCENTUAL)
	Total	%
Agricultura, pecuária, produção florestal, pesca e aquicultura	9 890	3,78
Indústrias extrativas	156	0,06
Indústria de transformação	33 403	12,75
Eletricidade e gás	721	0,28
Água, esgoto, atividades de gestão de resíduos e descontaminação	2 080	0,79
Construção	18 889	7,21
Comércio; reparação de veículos automotores e motocicletas	53 216	20,32
Transporte, armazenagem e correio	12 345	4,71
Alojamento e alimentação	11 543	4,41
Informação e comunicação	5 530	2,11
Atividades financeiras, de seguros e serviços relacionados	4 602	1,76
Atividades imobiliárias	1 827	0,70
Atividades profissionais, científicas e técnicas	12 030	4,59
Atividades administrativas e serviços complementares	10 892	4,16
Administração pública, defesa e seguridade social	8 339	3,18
Educação	17 608	6,72
Saúde humana e serviços sociais	16 305	6,23
Artes, cultura, esporte e recreação	2 698	1,03
Outras atividades de serviço	8 642	3,30
Serviços domésticos	15 207	5,81
Organismos internacionais e outras instituições extraterritoriais	42	0,02
Atividades mal especificadas	15 962	6,09
<b>Total</b>	<b>261 927<sup>(1)</sup></b>	<b>100</b>

Fonte: IBGE – censo Demográfico 2010 (Dados da Amostra).

<sup>(1)</sup> Segundo o IBGE o total de Pessoas de 10 anos ou mais de idade ocupadas na semana de referência, é de 261 930.

Organização dos dados: PML/SMPOT/DP/Gerência de Pesquisas e Informações.

Tabela 6.2.4 - Pessoas de 10 anos ou mais de Idade, Ocupadas na Semana de Referência por Cor ou Raça, Sexo e Posição na Ocupação no Trabalho Principal – 2010

PESSOAS DE 10 ANOS OU MAIS DE IDADE, OCUPADAS NA SEMANA DE REFERÊNCIA													
Sexo	Posição na ocupação e categoria no emprego no trabalho principal	Cor e Raça											
		Branca	%	Preta	%	Amarela	%	Parda	%	Indígena	%	Total	%
Total	Empregados	135 671	51,80	9 180	3,50	5 485	2,09	43 832	16,73	353	0,13	194 521	74,26
	Empregados com carteira de trabalho assinada	103 058	39,35	6 837	2,61	4 025	1,54	32 339	12,35	156	0,06	146 415	55,90
	Empregados militares e funcionários públicos estatutários	7 919	3,02	325	0,12	477	0,18	1 479	0,56	43	0,02	10 244	3,91
	Empregados sem carteira de trabalho assinada	24 694	9,43	2 018	0,77	983	0,38	10 013	3,82	154	0,06	37 862	14,46
	Conta própria	38 249	14,60	1 948	0,74	2 785	1,06	9 573	3,65	53	0,02	52 608	20,08
	Empregadores	8 635	3,30	96	0,04	850	0,32	590	0,23	-	-	10 172	3,88
	Não remunerados	2 425	0,93	89	0,03	201	0,08	618	0,24	24	0,01	3 358	1,28
	Trabalhadores na produção para o próprio consumo	950	0,36	48	0,02	33	0,01	241	0,09	-	-	1 272	0,49
	Total	185 931	70,99	11 361	4,34	9 354	3,57	54 854	20,94	430	0,16	261 930	100
Homens	Empregados	68 250	26,06	4 712	1,80	2 686	1,03	24 122	9,21	182	0,07	99 953	38,16
	Empregados com carteira de trabalho assinada	53 625	20,47	3 696	1,41	2 035	0,78	18 612	7,11	100	0,04	78 069	29,81
	Empregados militares e funcionários públicos estatutários	3 220	1,23	152	0,06	204	0,08	789	0,30	23	0,01	4 387	1,67
	Empregados sem carteira de trabalho assinada	11 405	4,35	864	0,33	447	0,17	4 722	1,80	59	0,02	17 497	6,68
	Conta própria	24 555	9,37	1 537	0,59	1 602	0,61	6 575	2,51	37	0,01	34 306	13,10
	Empregadores	5 760	2,20	73	0,03	498	0,19	491	0,19	-	-	6 822	2,60
	Não remunerados	885	0,34	46	0,02	43	0,02	247	0,09	-	-	1 221	0,47
	Trabalhadores na produção para o próprio consumo	508	0,19	24	0,01	11	0,00	144	0,05	-	-	686	0,26
	Total	99 957	38,16	6 392	2,44	4 840	1,85	31 579	12,06	219	0,08	142 987	54,59

continua

Tabela 6.2.4 - Pessoas de 10 anos ou mais de Idade, Ocupadas na Semana de Referência por Cor ou Raça, Sexo e Posição na Ocupação no Trabalho Principal – 2010

conclusão

PESSOAS DE 10 ANOS OU MAIS DE IDADE, OCUPADAS NA SEMANA DE REFERÊNCIA													
Sexo	Posição na ocupação e categoria no emprego no trabalho principal	Cor e Raça											
		Branca	%	Preta	%	Amarela	%	Parda	%	Indígena	%	Total	%
Mulheres	Empregados	67 421	25,74	4 468	1,71	2 798	1,07	19 709	7,52	171	0,07	94 568	36,10
	Empregados com carteira de trabalho assinada	49 433	18,87	3 141	1,20	1 989	0,76	13 727	5,24	56	0,02	68 346	26,09
	Empregados militares e funcionários públicos estatutários	4 699	1,79	173	0,07	273	0,10	691	0,26	20	0,01	5 856	2,24
	Empregados sem carteira de trabalho assinada	13 289	5,07	1 154	0,44	536	0,20	5 291	2,02	96	0,04	20 365	7,78
	Conta própria	13 695	5,23	411	0,16	1 183	0,45	2 998	1,14	16	0,01	18 302	6,99
	Empregadores	2 875	1,10	23	0,01	353	0,13	99	0,04	-	-	3 350	1,28
	Não remunerados	1 540	0,59	43	0,02	158	0,06	371	0,14	24	0,01	2 137	0,82
	Trabalhadores na produção para o próprio consumo	443	0,17	24	0,01	22	0,01	97	0,04	-	-	586	0,22
	<b>Total</b>	<b>85 974</b>	<b>32,82</b>	<b>4 969</b>	<b>1,90</b>	<b>4 514</b>	<b>1,72</b>	<b>23 275</b>	<b>8,89</b>	<b>211</b>	<b>0,08</b>	<b>118 943</b>	<b>45,41</b>

Fonte: IBGE - Censo Demográfico – 2010 (Dados da Amostra).

Organização dos dados: PML/SMPOT/DP/Gerência de Pesquisas e Informações.

Tabela 6.2.5 – Pessoas de 10 anos ou mais de Idade, Total e com Rendimento, Valor do Rendimento Nominal Médio Mensal, segundo o Sexo e a Cor ou Raça no Município de Londrina – 2010

SEXO	COR OU RAÇA	PESSOAS DE 10 ANOS OU MAIS DE IDADE		PESSOAS DE 10 ANOS OU MAIS DE IDADE, COM RENDIMENTO		VALOR DO RENDIMENTO NOMINAL MÉDIO MENSAL DAS PESSOAS DE 10 ANOS OU MAIS DE IDADE	VALOR DO RENDIMENTO NOMINAL MÉDIO MENSAL DAS PESSOAS DE 10 ANOS OU MAIS DE IDADE, COM RENDIMENTO
		Quantidade	Porcentagem	Quantidade	Porcentagem		
TOTAL	Total	440 981 <sup>(1)</sup>	100,00	303 364	100,00	1 043,15	1 516,38
	Branca	309 194	70,11	214 982	70,87	1 166,62	1 677,87
	Preta	20 048	4,55	14 638	4,83	700,74	959,72
	Amarela	16 162	3,66	11 339	3,74	1 558,99	2 222,09
	Parda	95 027	21,55	62 020	20,44	627,90	962,06
	Indígena	550	0,12	385	0,13	709,41	1 013,44
HOMENS	Total	209 563 <sup>(2)</sup>	47,52	159 621	52,62	1 375,79	1 806,26
	Branca	144 449	32,76	111 347	36,70	1 559,80	2 023,51
	Preta	10 224	2,32	8 134	2,68	887,21	1 115,18
	Amarela	7 538	1,71	5 819	1,92	2 053,65	2 660,33
	Parda	47 089	10,68	34 112	11,24	811,38	1 120,05
	Indígena	263	0,06	209	0,07	939,19	1 181,85
MULHERES	Total	231 418 <sup>(3)</sup>	52,48	143 743	47,38	741,93	1 194,47
	Branca	164 745	37,36	103 635	34,16	821,88	1 306,51
	Preta	9 824	2,23	6 504	2,14	506,67	765,31
	Amarela	8 624	1,96	5 520	1,82	1 126,61	1 760,12
	Parda	47 938	10,87	27 908	9,20	447,67	768,96
	Indígena	287	0,07	176	0,06	498,84	813,45

Fonte: IBGE – Censo Demográfico 2010 (Dados do Universo).

<sup>(1)</sup> Segundo o IBGE o total de cor ou raça com 10 anos ou mais de idade é 440 985, o total de homens<sup>(2)</sup> é 209 565 e o total de mulheres<sup>(3)</sup> é 231 420.

Organização dos dados: PML/SMPOT/DP/Gerência de Pesquisas e Informações.



Tabela 6.2.6 – Evolução do Índice Firjan de Desenvolvimento Municipal – Londrina 2006 a 2010

ANO	IFDM	EDUCAÇÃO	SAÚDE	EMPREGO E RENDA	RANKING	
					Nacional	Estadual
2010	0,8828	0,8222	0,9475	0,8788	47º	2º
2009	0,8689	0,8278	0,9473	0,8316	40º	4º
2008	0,8662	0,8012	0,9417	0,8557	60º	2º
2006	0,8634	0,7729	0,9415	0,8757	51º	1º

Fonte: FIRJAN - Federação das Indústrias do Estado do Rio de Janeiro.

Nota: O Índice FIRJAN, é um estudo anual do Sistema FIRJAN que acompanha o desenvolvimento de todos os mais de 5 mil municípios brasileiros em três áreas: Emprego & Renda, Educação e Saúde. Ele é feito, exclusivamente, com base em estatísticas públicas oficiais, disponibilizadas pelos ministérios do Trabalho, Educação e Saúde. O índice varia de 0 a 1, quanto mais próximo de 1, maior o desenvolvimento da localidade.

Organização dos dados: PML/SMPOT/DP/Gerência de Pesquisas e Informações.

## 7 MAPAS

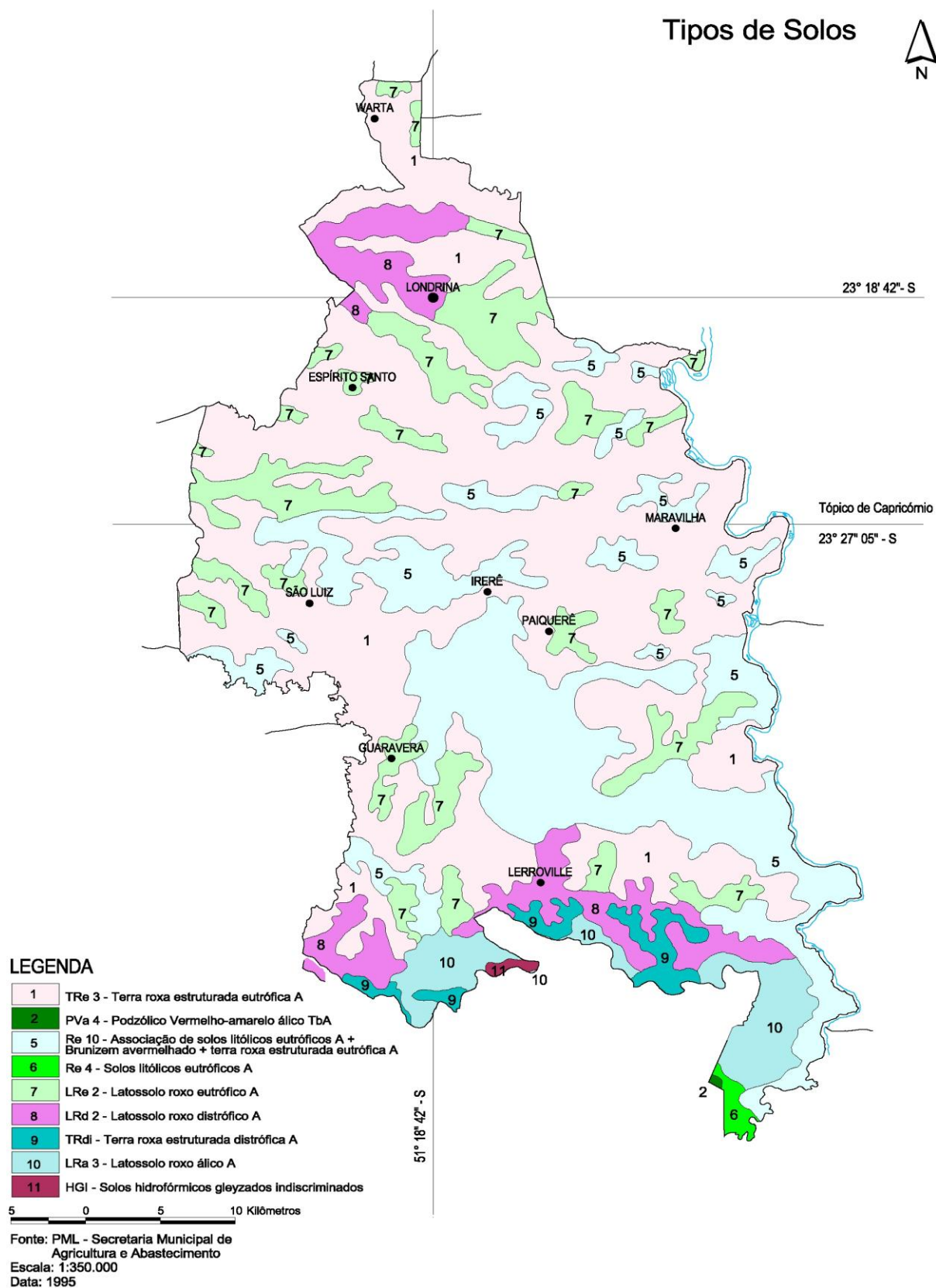

Divisão  
Administrativa  
e Situação

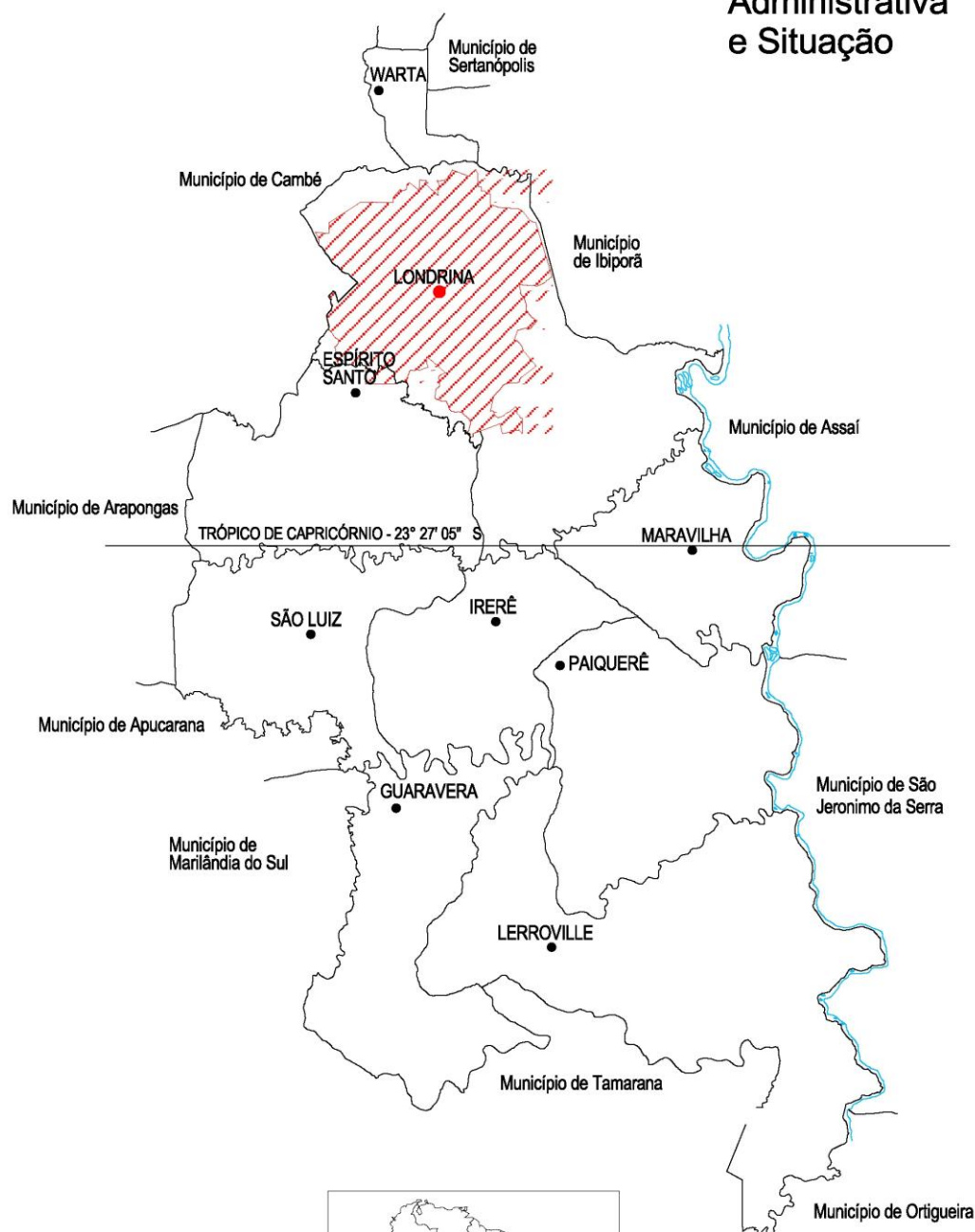

LEGENDA

Perímetro Urbano

5 0 5 10 Kilômetros

Fonte: PML - Secretaria de Planejamento  
Escala: 1:400.000  
Data: 1999

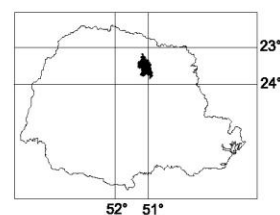

## Bacias Hidrográficas



### LEGENDA

- Bacia do Ribeirão Jacutinga
- Bacia do Ribeirão Engenho de Ferro
- Bacia do Ribeirão Limoeiro
- Bacia do Ribeirão Três Bocas
- Bacia do Ribeirão Remansinho
- Bacia do Ribeirão dos Apertados
- Bacia do Córrego do Gavião
- Bacia do Ribeirão das Marrecas
- Bacia Volta Grande
- Bacia do Rio Taquara
- Bacia do Ribeirão Figueira
- Bacia do Ribeirão Barra Funda
- Bacia do Ribeirão Três B. Mirim
- Bacia do Rio Apucarantina
- Bacia do Rio Apucarana
- Limite Municipal

Fonte: IBGE, Cartas do Brasil,  
Londrina, Folha= SF-22-Y-D, 1997  
Cornélio Procópio, Folha= SF-22-2-C-MIR  
497, 1965  
Telêmaco Borba, Folha=SG-22-X-A, 1982  
Escala: s / escala  
Data: 1995



Hidrografia

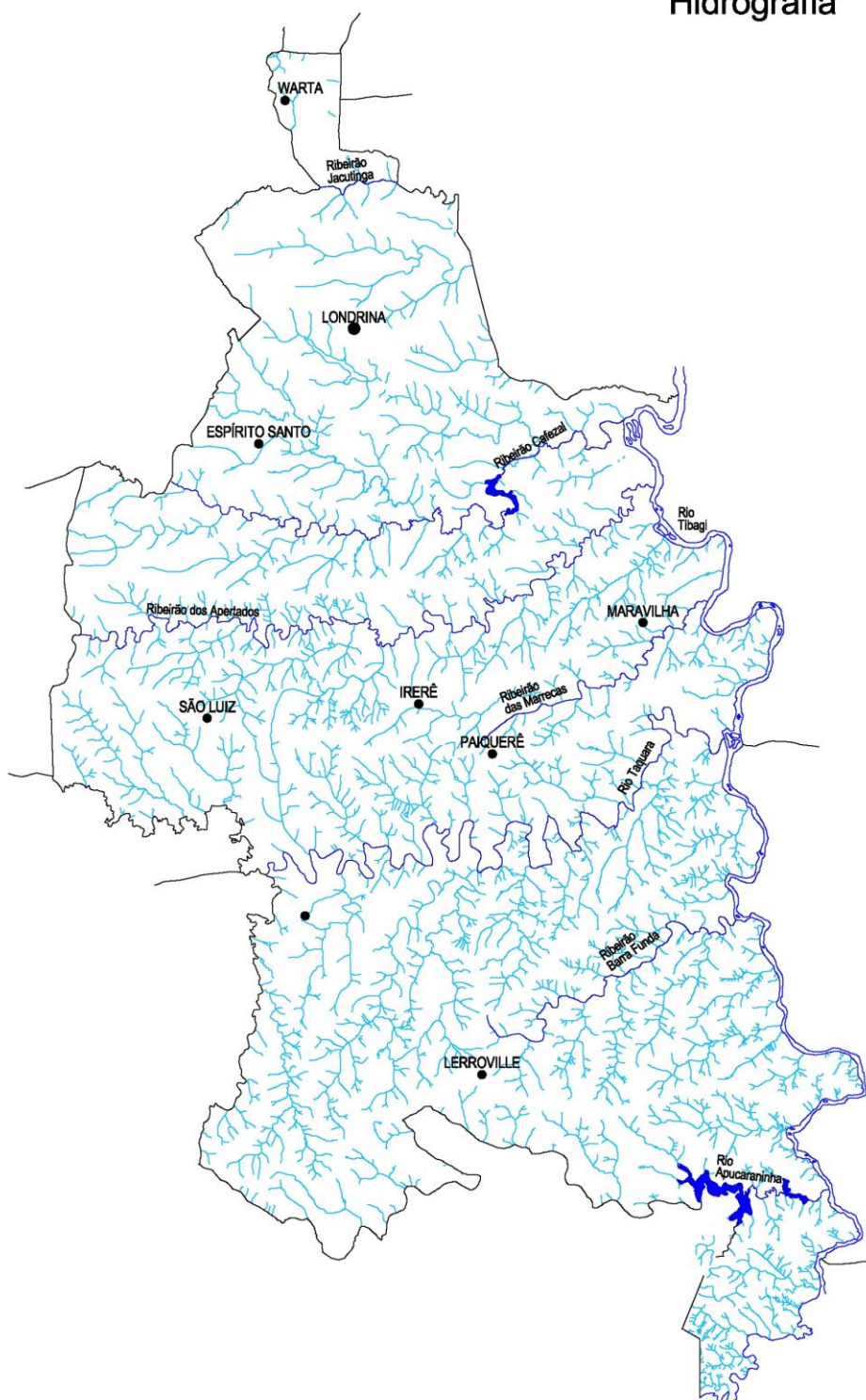

5 0 5 10 Kilômetros

Fonte: PML - Secretaria Municipal de  
Agricultura e Abastecimento  
Escala: 1:350.000  
Data: 1995

## Cartas Climáticas de Londrina

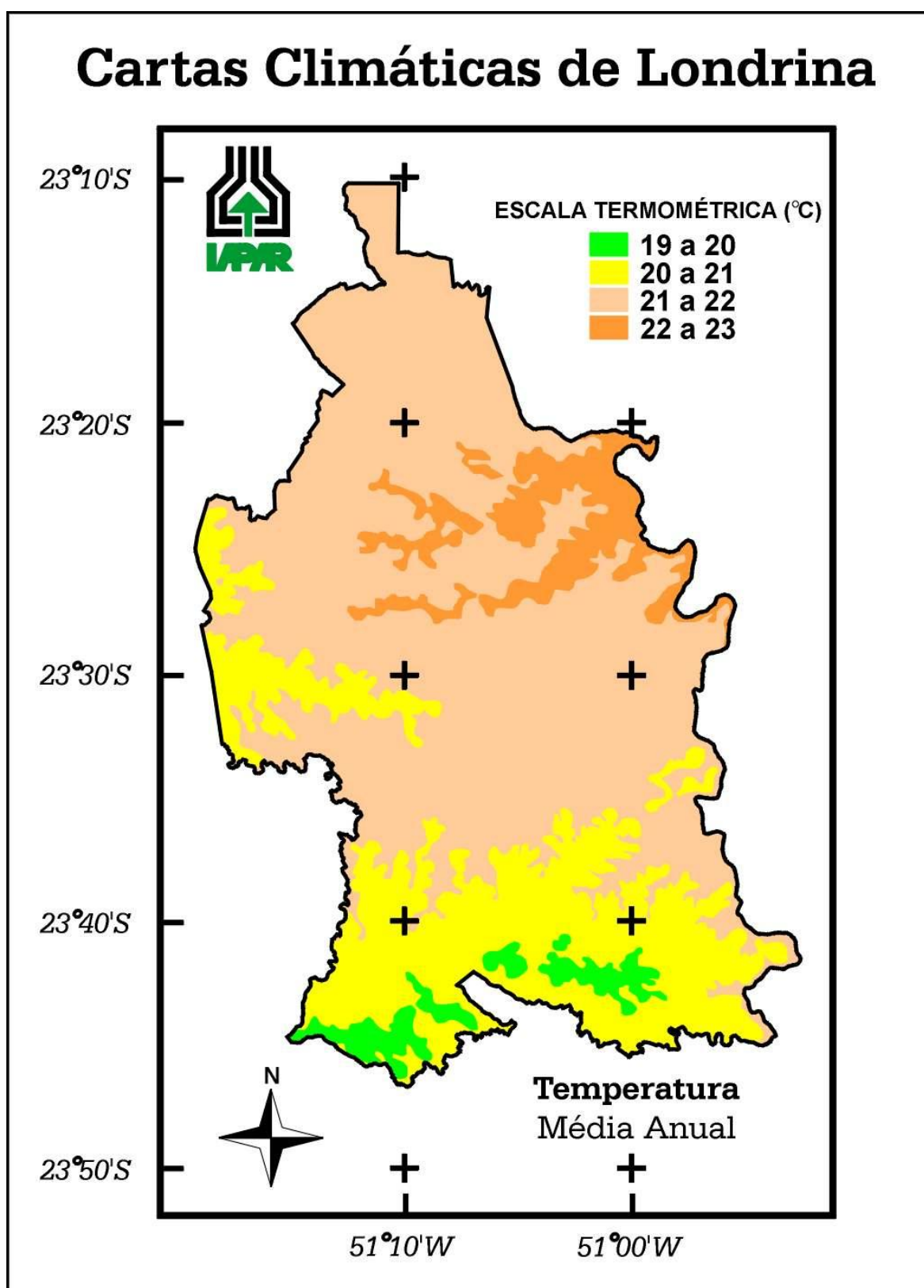

## Cartas Climáticas de Londrina

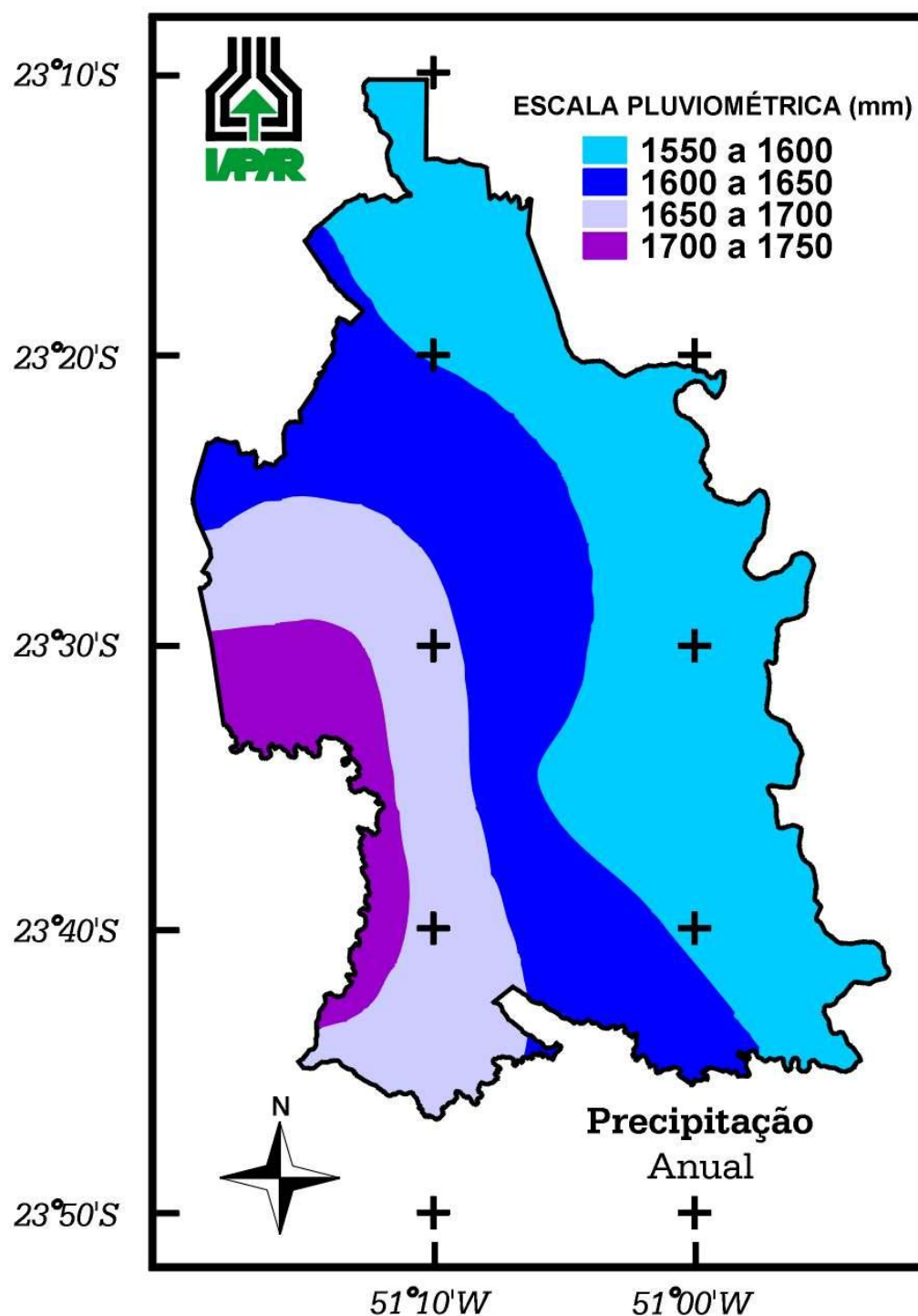

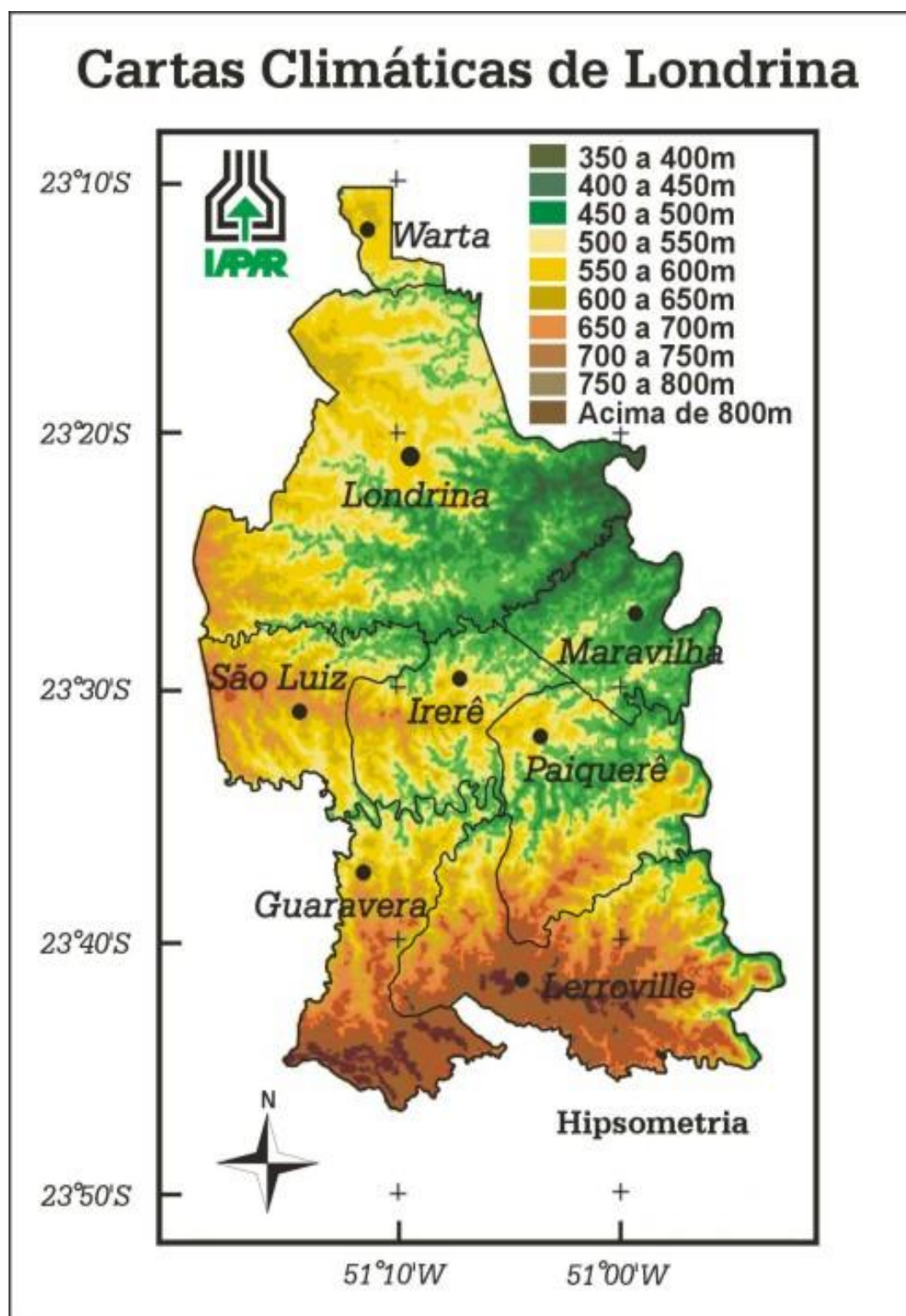



Geológico

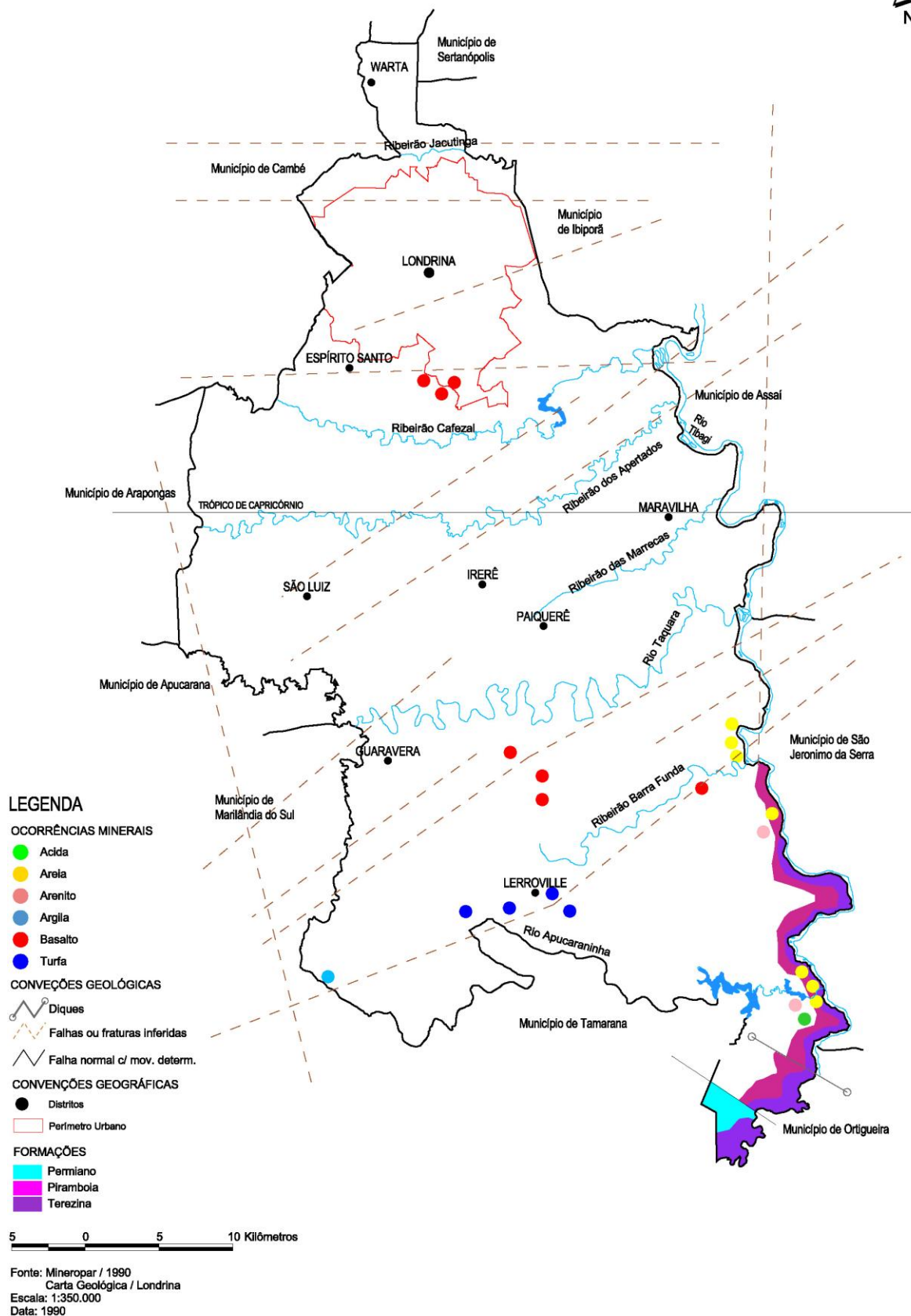

## Estradas

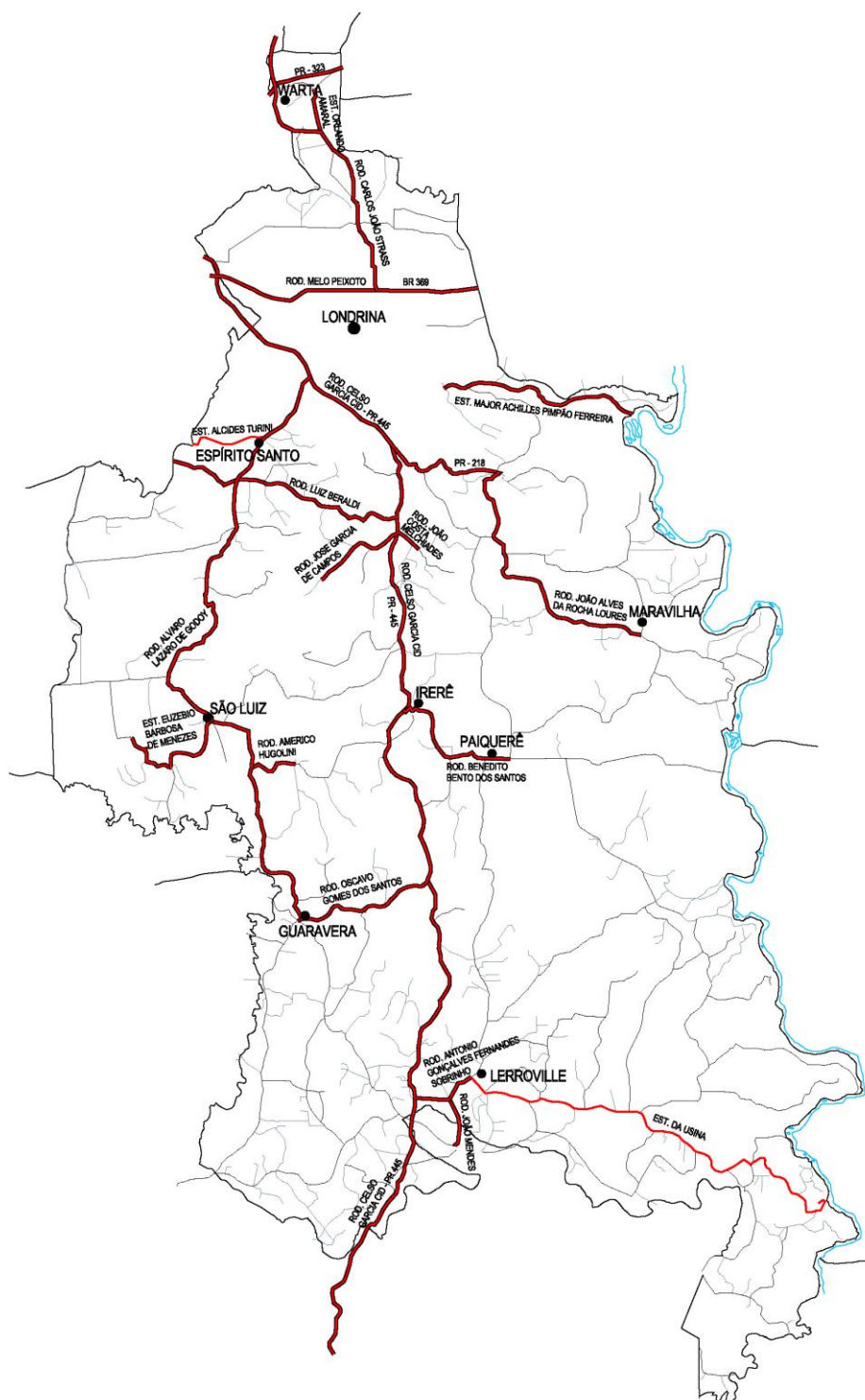

### LEGENDA

- Rodovia pavimentada
- Estrada não pavimentada
- Rodovia de pedra irregular

5 0 5 10 Kilômetros

Fonte: PML - Secretaria Municipal de  
Agricultura e Abastecimento  
Escala: 1:350.000  
Data: 1995

PERFIL DO MUNICÍPIO DE LONDRINA – 2013 (Ano-Base 2012)

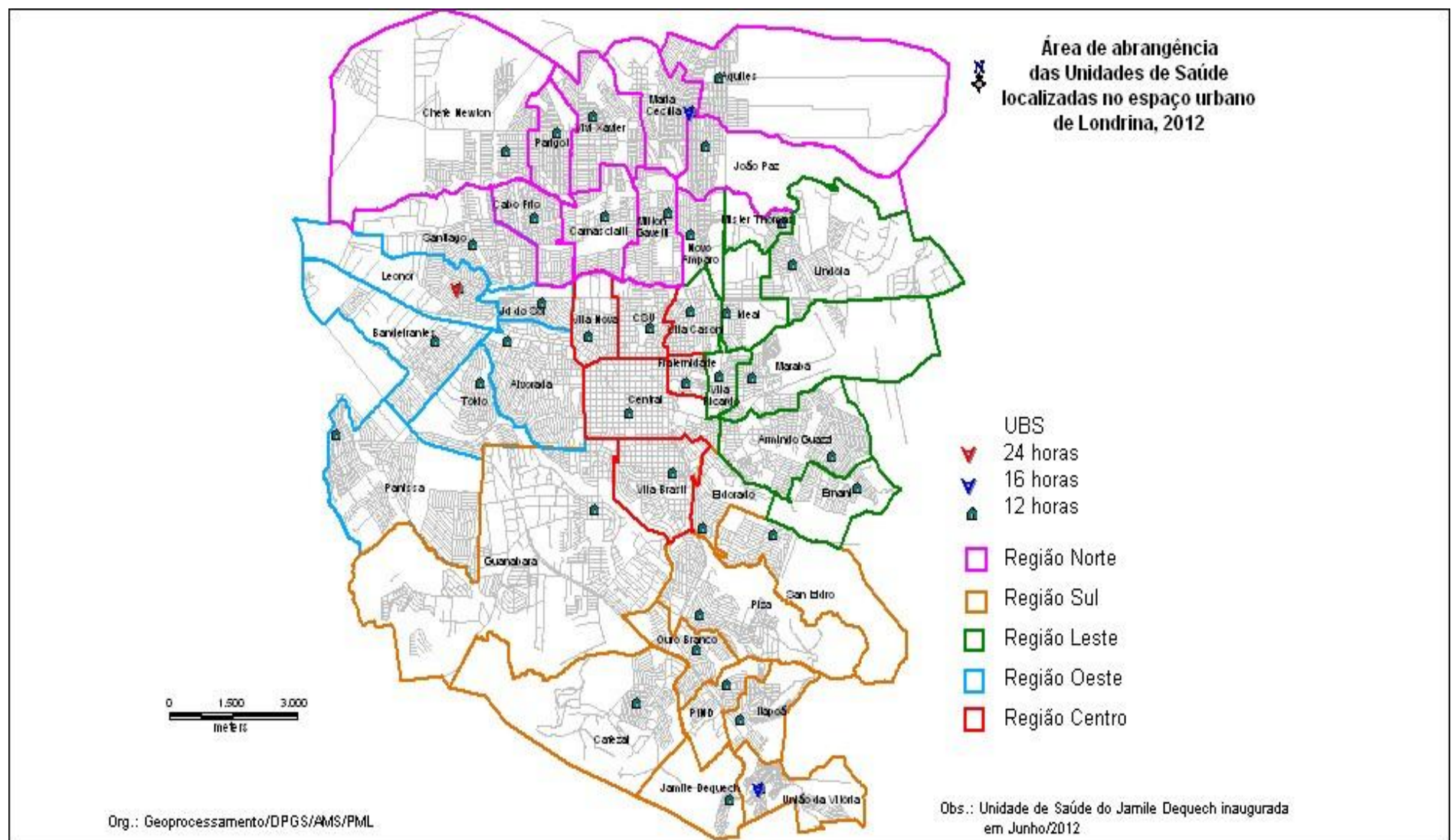

PERFIL DO MUNICÍPIO DE LONDRINA – 2013 (Ano-Base 2012)

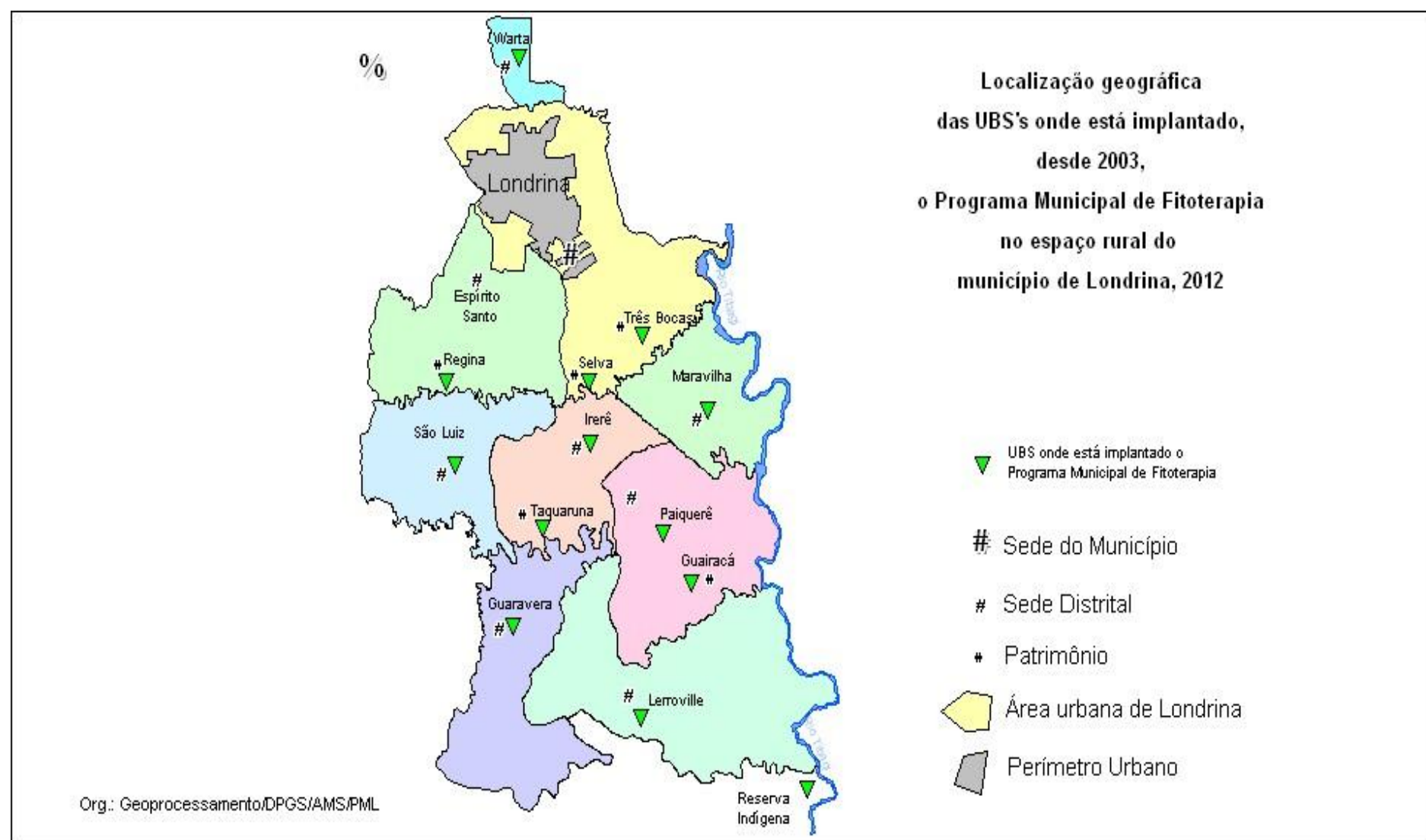



PERFIL DO MUNICÍPIO DE LONDRINA – 2013 (Ano-Base 2012)

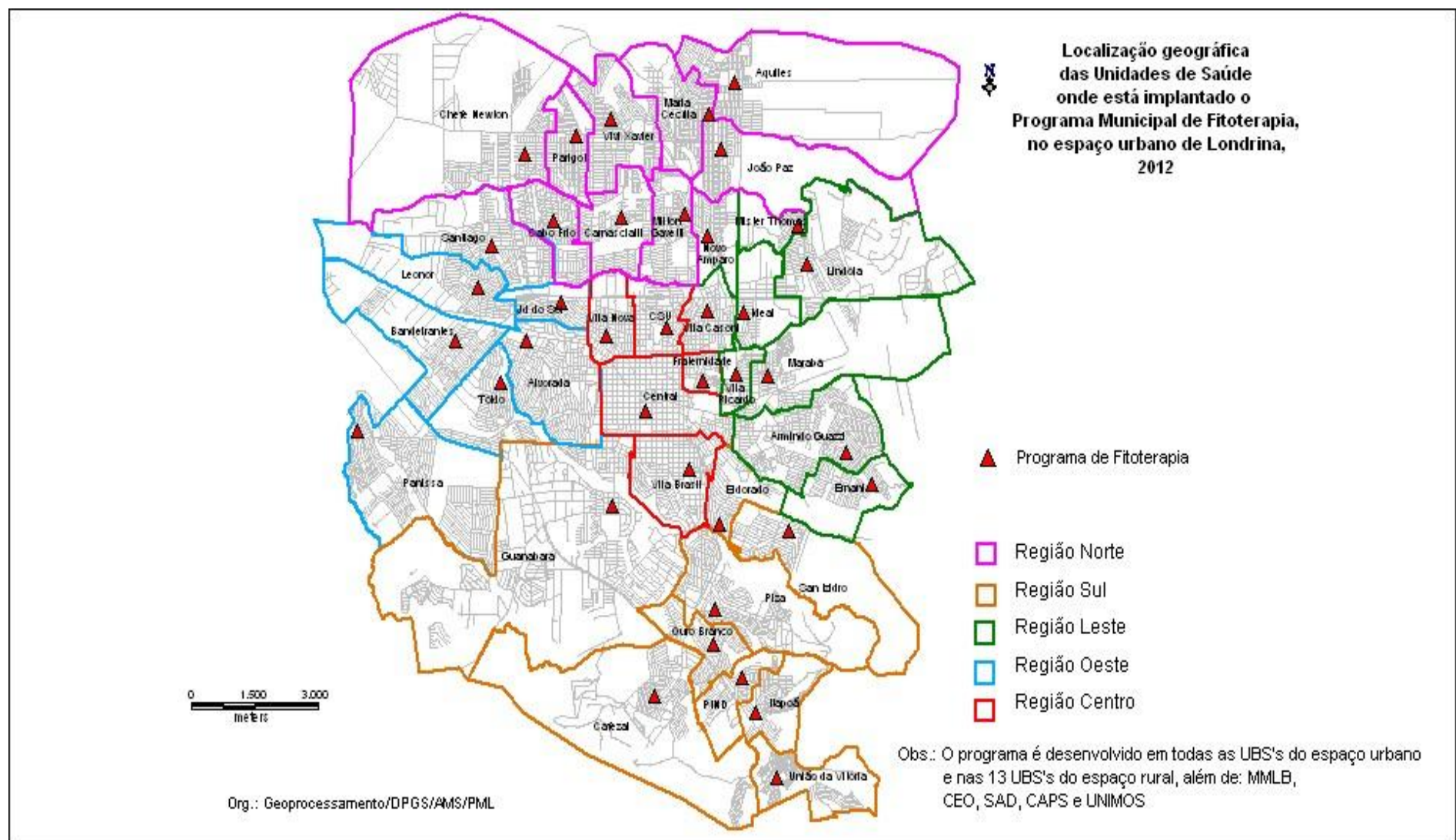

PERFIL DO MUNICÍPIO DE LONDRINA – 2013 (Ano-Base 2012)

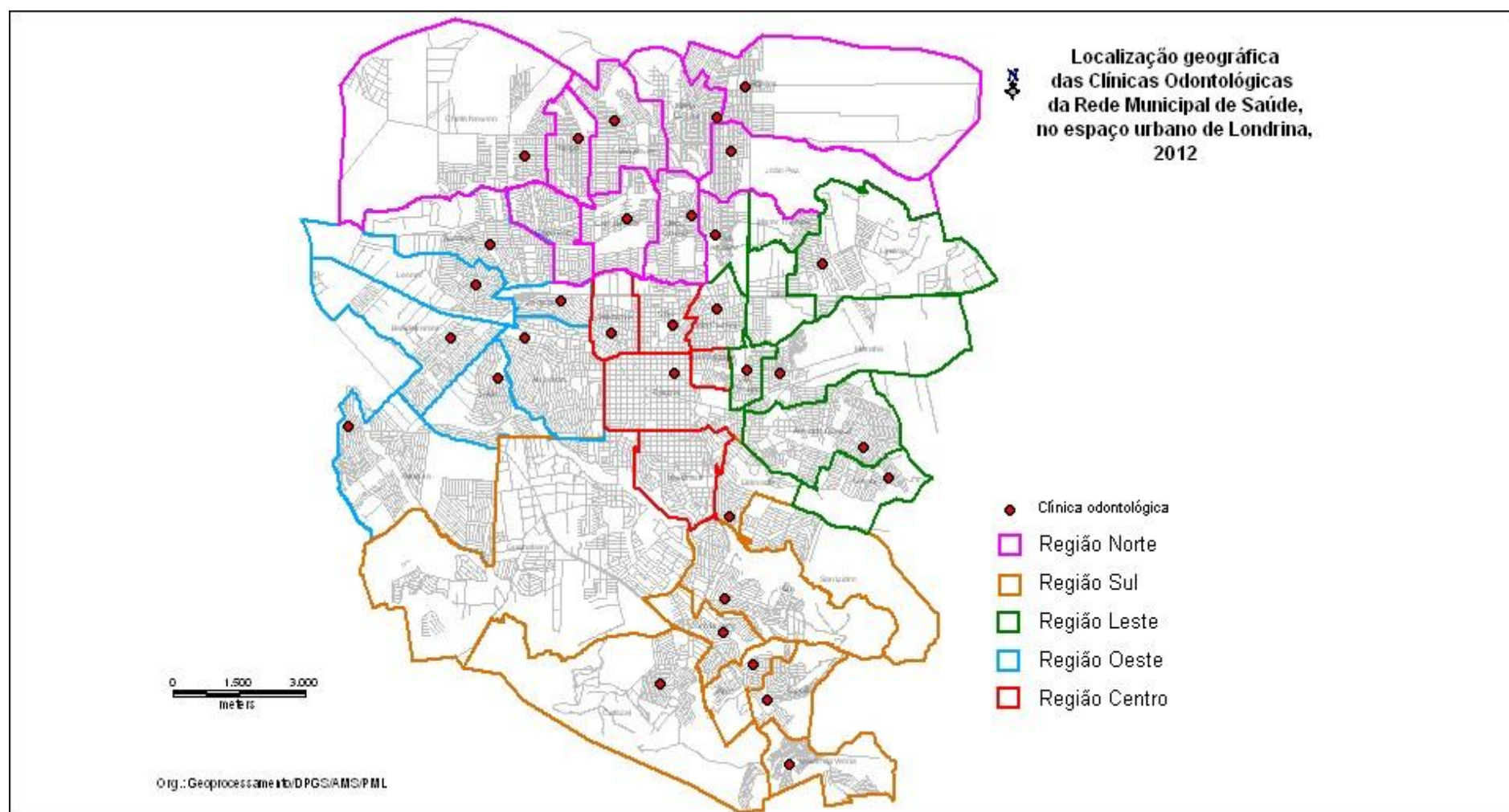



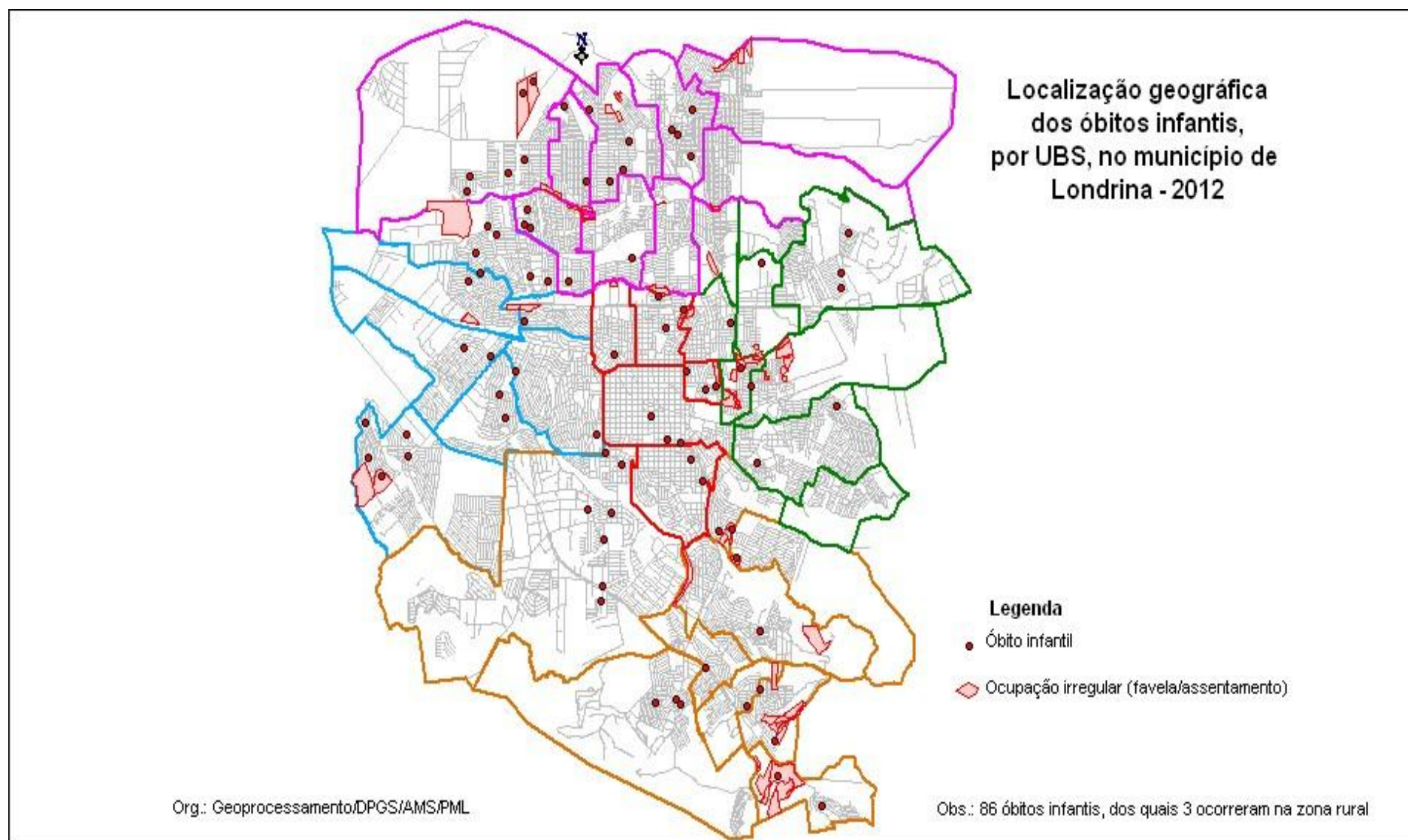

PERFIL DO MUNICÍPIO DE LONDRINA – 2013 (Ano-Base 2012)

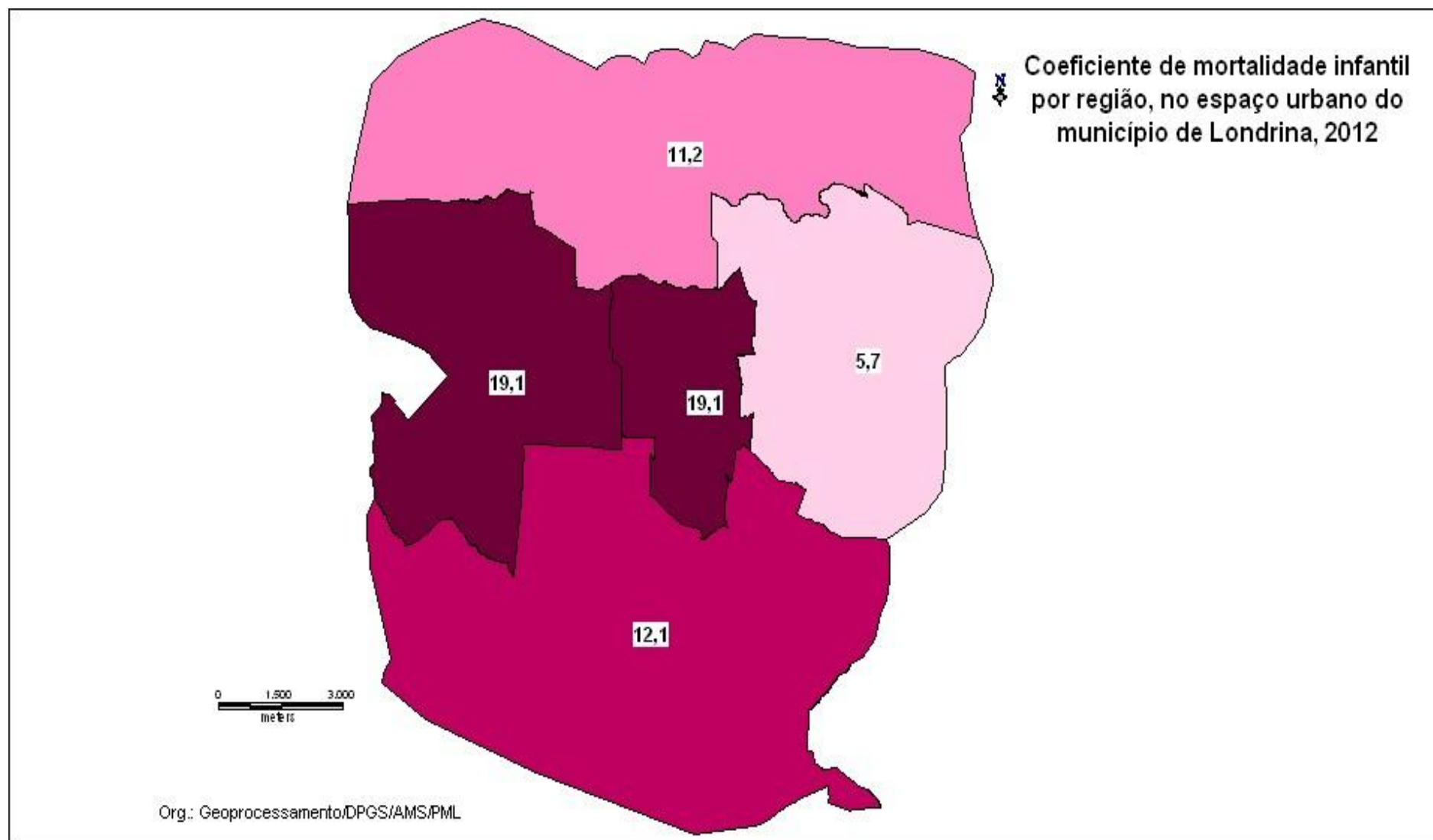



PERFIL DO MUNICÍPIO DE LONDRINA – 2013 (Ano-Base 2012)

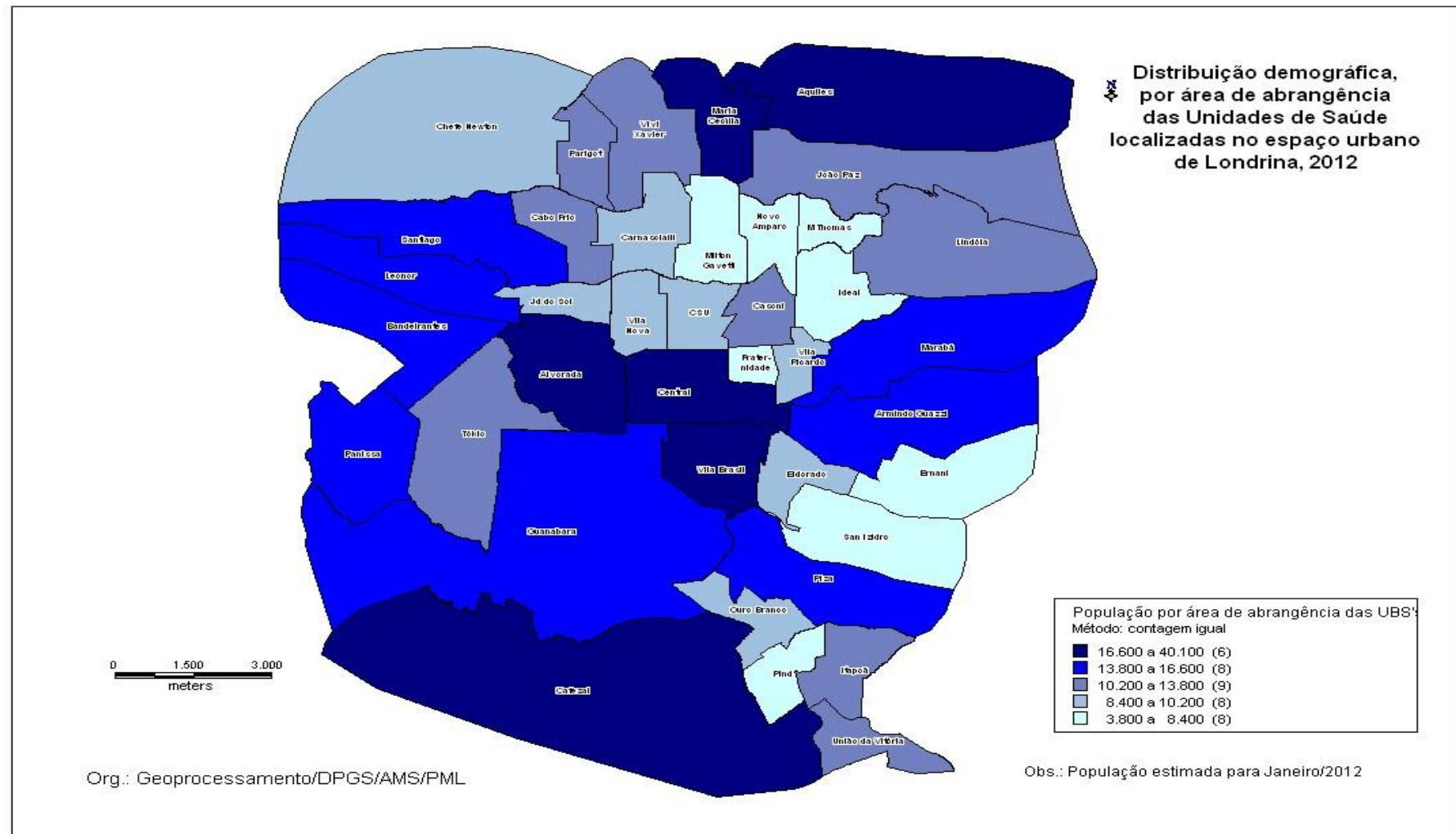

## REFERÊNCIAS

### CONSELHOS REGIONAIS E ASSOCIAÇÕES DE CLASSES

Associação dos Proprietários de Jornais Periódicos de Londrina e Região  
Conselho Federal de Nutricionistas  
Conselho Regional Biomedicina  
Conselho Regional de Administração  
Conselho Regional de Arquitetura e Urbanismo  
Conselho Regional de Biblioteconomia  
Conselho Regional de Biologia  
Conselho Regional de Contabilidade  
Conselho Regional de Corretores de Imóveis  
Conselho Regional de Economia  
Conselho Regional de Educação Física  
Conselho Regional de Enfermagem  
Conselho Regional de Engenharia e Agronomia  
Conselho Regional de Farmácia  
Conselho Regional de Fisioterapia e Terapia Ocupacional  
Conselho Regional de Fonoaudiologia  
Conselho Regional de Medicina  
Conselho Regional de Medicina Veterinária  
Conselho Regional de Odontologia  
Conselho Regional de Psicologia  
Conselho Regional de Química  
Conselho Regional de Relações Públicas  
Conselho Regional de Serviço Social  
Conselho Regional dos Representantes Comerciais  
Ordem dos Advogados do Brasil

### FORÇA PÚBLICA

Corpo de Bombeiros  
Polícia Civil  
Polícia Militar  
Polícia Rodoviária Federal

### GOVERNO DO ESTADO DO PARANÁ

Companhia de Saneamento do Paraná  
COPEL – Companhia Paranaense de Energia Elétrica  
DETRAN – Departamento de Trânsito  
Diário Oficial do Estado  
IAP – Instituto Ambiental do Paraná  
IPE – Instituto de Previdência Estadual  
Sanepar – Companhia de Saneamento do Paraná

Secretaria de Estado da Agricultura e do Abastecimento  
Secretaria de Estado da Fazenda  
Secretaria de Estado do Meio Ambiente  
Secretaria de Estado do Trabalho, Emprego e Promoção Social

## **GOVERNO FEDERAL**

ANATEL – Agência Nacional de Telecomunicações  
BACEN – Banco Central  
Correios – Empresa Brasileira de Correios e Telégrafos  
INFRAERO – Empresa Brasileira de Infraestrutura Aeroportuária  
Ministério da Educação  
Ministério da Saúde  
Ministério das Comunicações  
Ministério do Desenvolvimento, Indústria e Comércio Exterior  
Ministério do Trabalho  
Tesouro Nacional  
Tribunal Superior Eleitoral

## **INSTITUIÇÕES DE ENSINO SUPERIOR**

Centro de Extensão Universitária Keynes  
CESULON – Centro de Estudos Superiores de Londrina  
Faculdade Arthur Thomas  
Faculdade Pitágoras  
FTSA – Faculdade Teológica Sul Americana  
IAPEC – Faculdade de Tecnologia  
INBRAPE – Instituto Brasileiro de Estudos e Pesquisas Sócio-Econômicos  
INESUL – Instituto de Ensino Superior de Londrina  
ISAE – Instituto Superior de Administração e Economia  
ISBL – Centro Educacional Evangélico  
PUC – Pontifícia Universidade Católica  
SENAI – Serviço Nacional de Aprendizagem Industrial  
UEL – Universidade Estadual de Londrina  
UNIFIL – Centro Universitário Filadélfia  
UNINORTE – Faculdade União Norte Paranaense de Ensino  
UNOPAR – Universidade do Norte do Paraná  
UTFPR – Universidade Tecnológica Federal do Paraná

## **INSTITUTOS DE PESQUISA**

IAPAR – Instituto Agrônomo do Paraná  
IBGE – Instituto Brasileiro de Geografia e Estatística  
IPARDES – Instituto Paranaense de Desenvolvimento Econômico e Social  
ONU/PNUD – Organização das Nações Unidas / Programa das Nações Unidas para

o Desenvolvimento / Atlas do Desenvolvimento Humano

## **OUTROS ÓRGÃOS**

ALL – América Latina Logística  
CMNP – Companhia de Melhoramentos Norte do Paraná  
Empresas de TV em Londrina  
INOCOOP – Instituto de Orientação às Cooperativas  
Museu Histórico de Londrina  
Terminal Rodoviário de Londrina  
Sindicato dos Empregados em Estabelecimentos Bancários de Londrina

## **PREFEITURA MUNICIPAL DE LONDRINA**

### **ADMINISTRAÇÃO DIRETA**

Secretaria Municipal da Agricultura e Abastecimento  
Secretaria Municipal da Cultura  
Secretaria Municipal da Educação  
Secretaria Municipal da Fazenda  
Secretaria Municipal da Mulher  
Secretaria Municipal de Assistência Social  
Secretaria Municipal de Gestão Pública  
Secretaria Municipal de Governo  
Secretaria Municipal de Obras e Pavimentação  
Secretaria Municipal de Planejamento  
Secretaria Municipal do Idoso  
Secretaria Municipal do Meio Ambiente

### **ADMINISTRAÇÃO INDIRETA**

AMS – Autarquia Municipal da Saúde  
CAAPSM – Caixa de Assistência, Aposentadoria e Pensões dos Servidores Municipais de Londrina  
CMTU – Companhia Municipal de Transporte Urbano  
CODEL – Companhia de Desenvolvimento de Londrina  
COHAB – Companhia de Habitação  
COHABAN – Cooperativa Habitacional dos Bancários  
COHAPAR – Companhia de Habitação do Paraná  
FEL – Fundação de Esportes de Londrina  
IPPUL – Instituto de Pesquisa e Planejamento Urbano de Londrina