

*“O chamado da terra.  
O apelo da gleba.  
O homem presente.  
Londrina nasceu.  
Londrina cresceu.  
Baliza altaneira.  
Porta-bandeira  
levando um brasão.  
Caminha adiante,  
plantando cidades,  
nas terras vermelhas  
do Paraná.”  
Cora Coralina*



**LONDRI  
LONDRI  
2010**

## **APRESENTAÇÃO**

É com satisfação que a Administração Pública Municipal apresenta o PERFIL DE LONDRINA 2010 – ano base 2009, o qual, editado pela Secretaria Municipal de Planejamento desde 1974, alcança, com esta publicação, sua 35ª edição.

Este trabalho tem por objetivo, a partir da sistematização de dados históricos, sócioeconômicos, estatísticos e ambientais, oferecer subsídios para pesquisadores, estudantes, empreendedores e cidadãos que, de forma geral, necessitam de informações referentes à nossa cidade.

O resultado obtido com este documento reflete um permanente trabalho de atualização, empreendido graças aos dados fornecidos e coletados junto a diversos órgãos e entidades da sociedade, dentre os quais, se destacam os próprios municipais, os estaduais e os federais, bem como instituições de ensino superior, sindicatos, entidades de classe profissional e demais organismos do conjunto da sociedade.

A todos os que, de alguma forma, colaboraram para traçar um perfil mais abrangente da cidade de Londrina, o nosso cordial agradecimento.

**Prefeitura do Município de Londrina**  
**Secretaria de Planejamento.**



**PREFEITO DO MUNICÍPIO DE LONDRINA**

Homero Barbosa Neto

**SECRETÁRIO DE PLANEJAMENTO**

Lindomar Mota dos Santos

**DIRETORA DE PLANEJAMENTO**

Silvia Lucia Gouvêa

**GERENTE DE PESQUISAS E INFORMAÇÕES**

Ivete Augusta da Silva

**EQUIPE DE ATUALIZAÇÃO**

Ivete Augusta da Silva

Felipe Sampaio Ferreira

**COLABORAÇÃO**

Luciano Luiz França

Deny Hideki Arasaki

**FOTOS**

João Batista Moreira Souza (João das Águas)

José Juliani

Luiz Jacobs

Engº Marcos Guerra (pesquisa na internet)

**CAPA**

Marcelo Ribeiro Máximo

## ODE A LONDRINA

Ao Dr. Anivaldo Garcia de Moraes e seus  
"21 Irmãos Amigos" de Londrina

Homens Pioneiros  
chegaram de longe  
cheios de Fé.  
Na terra vermelha,  
no seio da mata,  
na cova profunda,  
plantaram café.

Vanguardeiros.  
Braços possantes  
ergueram a cidade  
Na terra distante.

Homens vieram,  
mulheres, meninas.  
Casadas, solteiras,  
perdidas e achadas.  
Alvas. Morenas. Cafusas.  
Mescladas.  
Unidos, reunidos  
criando a riqueza  
nas terras escuras  
roxo-vermelha do Paraná.

Planta. Replanta.  
Trato. Colheita.  
Peneiras. Terreiros. Poeira.  
Carretas, machados, arados.  
Serras. Serradores. Serrarias.  
Toras, galhadas e troncos.  
Machadeiros. Galpões.  
Homens – mulheres – meninos.  
Luta. Trabalho.  
Terras – Norte do Paraná.

O chamado da terra.  
O apelo da gleba.  
O homem presente.  
Londrina nasceu.  
Londrina cresceu.  
Baliza altaneira.  
Porta-bandeira  
levando um brasão.  
Caminha adiante,



plantando cidades,  
nas terras vermelhas  
do Paraná.

Riqueza. Abastança. Cultura.  
Seus homens unidos  
Lutando valentes  
na terra feraz,  
nem clamam, nem pedem.  
Fartas ofertas,  
as fontes abertas  
- sugando.  
Seus homens sorrindo,  
Suas sobras caindo,  
num crivo sem fim.

O trigo dourando  
A terra padrão.

Dizendo fartura,  
certeza de pão.  
A cana acamada  
Vestindo de verde  
A terra lavrada.

Cafezais montam guarda  
e mandam a mensagem  
da terra vermelha –  
do Paraná.

Entradas. Estradas.  
Picadas, balizas  
Avançam pra frente.  
Rodagens. Asfalto.  
Carriças. Carretas. Tratores.

Apitos de usinas.  
Motores. Vapores.

Criadores. Currais.  
Riqueza que espelha  
a terra vermelha  
do Paraná.

Giram-girando  
às voltas do sol  
os campos floridos  
dos girassóis.  
O rami alastrado,  
conjugado

ao verde entonado  
das amoreiras.  
E os grandes ranchões  
do bicho-da-seda  
fiando a riqueza  
da terra vermelha  
do Paraná.

No fim a estória contada,  
a estória acabada.  
O Pioneiro – vencedor e vencido  
já velho e abatido,  
descansa caído  
vestindo a mortalha  
da terra vermelha  
que bem trabalhou.

### **Cora Coralina**

1ª ed./65 : José Olímpio Ed;  
2ª ed./78 : Impr. Da UFG (Goiás);  
a partir da 4ª ed./83 : Global Ed.;  
1ª impr : maio; 2ª : dez.; 5ª e 6ª ed./84;  
7ª, 8ª, 9ª, 10ª, 11ª ed./85 ; 12ª ed./86.

*Coordenação e Planejamento Gráfico:*  
Mara Mohmari

*Capa:*  
João do Couto (ilustração)  
Levi Leonel (arte-final)

*Revisão:*  
Antonio J. F. Ceravotlo  
Regina F. G. Pereira  
Elvira R. Pinto  
Maria F. C. N. Pereira

A Global Editora agradece especialmente a João do Couto pela gentil cessão das ilustrações usadas neste livro e a Maria Luisa Cartaxo pela valiosa contribuição na coordenação desta edição.

Nº de catálogo: 1405

Direitos reservados:  
**Global editora e distribuidora Ltda.**  
Rua França Pinto, 836 – Cx. Postal 45329  
Fone: (011) 572-4473  
Cep 04016 – V. Mariana  
São Paulo – SP

Rua Matiz e Barros, 39 – conjs – 26/36  
Fone: (021) 573-5944  
Cep: 20270 – Tijuca  
Rio de Janeiro - RJ



## SUMÁRIO

<b>1 HISTÓRICO .....</b>	<b>1</b>
1.1 PREFEITOS MUNICIPAIS .....	6
Tabela 1 – Prefeitos do Município de Londrina – 1934 - 2009 .....	8
1.1.1 Secretários Municipais de Planejamento .....	9
Tabela 2 – Secretários de Planejamento do Município de Londrina – 1973/2010 ...	9
<b>2 CARACTERÍSTICAS GERAIS DO MUNICÍPIO DE LONDRINA .....</b>	<b>10</b>
Figura 1 – Localização do Município de Londrina .....	11
Figura 2 – Divisão Administrativa do Município de Londrina.....	11
Tabela 3 – Evolução da População Residente do Município de Londrina – 1940/2000 .....	15
Tabela 4 – Crescimento Percentual da População do Município de Londrina – 1940/2000 .....	15
Tabela 5 – Estimativas da População do Município de Londrina – 2001/2009 .....	16
Tabela 6 – Distribuição da População do Município de Londrina por Distrito Administrativo – 2000 .....	16
Tabela 7 – População por Regiões da Área Urbana da Sede do Município de Londrina – 2000 .....	17
Tabela 8 – Média de Moradores por Domicílio, por Situação, no Município de Londrina – 1991/2000 .....	17
Tabela 9 – Distâncias dos Distritos Administrativos à Sede do Município de Londrina, Datas e Números das Leis/Decretos-leis de sua Criação .....	17
Tabela 10 – Área e Altitude da Sede e dos Distritos Administrativos do Município de Londrina .....	18
Tabela 11 – População do Município de Londrina, Segundo Faixa Etária e Sexo - 2000 .....	18
Tabela 12 – Estimativa Populacional Detalhada do Município de Londrina, Segundo Faixa Etária e Sexo – 2009 .....	19
Tabela 13 – Número de Eleitores, por Grau de Instrução e Sexo no Município de Londrina – 2009 .....	20
Tabela 14 – Número de Eleitores, Segundo Faixa Etária e Sexo no Município de Londrina – 2009 .....	20
Tabela 15 – Esperança de Vida ao Nascer, Taxa de Alfabetização de Adultos, Taxa Bruta de Frequência Escolar, Renda Per Capita e Índice de Desenvolvimento Humano Municipal (IDHM) do Município de Londrina – 1970/2000 .....	21
Tabela 16 – Produto Interno Bruto (PIB) a Preços Correntes e Produto Interno Bruto Per Capita de Londrina – 2002/2007 .....	22
Tabela 17 – Produto Interno Bruto (PIB) de Londrina por Setor – 2002/2007 .....	22
2.1 OCUPAÇÃO E RENDA .....	23
Tabela 18 – População Economicamente Ativa (PEA) e Percentual da PEA sobre a População Total do Município de Londrina – 1991/2006 .....	24
Tabela 19 – População Economicamente Ativa (PEA) - segundo Zona e Sexo 2000 .....	24

Tabela 20 – Domicílios e Moradores em Domicílios Particulares Permanentes, por Classes de Rendimento Nominal Mensal da Pessoa Responsável pelo Domicílio, no Município de Londrina - 2000 .....	25
Tabela 21 – Domicílios Particulares Permanentes e Moradores em Domicílios Particulares Permanentes, por Situação, Sexo e Classes de Rendimento Nominal Mensal da Pessoa Responsável pelo Domicílio, no Município de Londrina/2000 .....	26
Tabela 22 – Pessoas de 10 Anos ou Mais de Idade, Ocupadas na Semana de Referência, por Cor ou Raça, Sexo e Classes de Rendimento Nominal Mensal de Todos os Trabalhos, no Município de Londrina – 2000 .....	27
Tabela 23 – Pessoas de 10 Anos ou Mais de Idade, Ocupadas na Semana de Referência, por Seção de Atividade e Classes de Rendimento Nominal Mensal do Trabalho Principal, no Município de Londrina – 2000 .....	28
Tabela 24 – Pessoas de 10 Anos ou Mais de Idade, Ocupadas na Semana de Referência, por Classes de Rendimento Nominal Mensal de Todos os Trabalhos, no Município de Londrina – 2000 .....	30
Tabela 25 – Pessoas de 10 Anos ou Mais de Idade, Ocupadas na Semana de Referência, por Classes de Rendimento Nominal Mensal do Trabalho Principal e Sexo, no Município de Londrina – 2000 .....	30
Tabela 26 – Pessoas de 10 Anos ou Mais de Idade, Ocupadas na Semana de Referência, por Sexo e Grandes Grupos de Ocupação no Trabalho Principal, no Município de Londrina – 2000 .....	31

2.2 SÍMBOLOS MUNICIPAIS .....	32
Histórico .....	33
Brasão de Armas .....	34
Bandeira Municipal .....	35
Hino a Londrina.....	36
Música.....	37

### **3 ESTRUTURA ECONÔMICA DO MUNICÍPIO DE LONDRINA.....38**

3.1 SETOR PRIMÁRIO.....	39
Tabela 27 – Estrutura Fundiária do Município de Londrina – 1980, 1985, 1995/1996 .....	40
Tabela 28 – Colheita e Valor da Produção dos Principais Produtos da Lavoura Temporária no Município de Londrina – 2009 .....	41
Tabela 29 – Colheita e Valor da Produção dos Principais Produtos da Lavoura Permanente no Município de Londrina – 2009 .....	41
Tabela 30 – Produção Agrícola Municipal:Cereais, Leguminosas e Oleaginosas .....	42
Tabela 31 – Principais Rebanhos e Avicultura no Município de Londrina – 2009 .....	42
Tabela 32 – Produção de Leite de Vaca no Município de Londrina – 2009 .....	42
Tabela 33 – Produção de Ovos de Galinha e Codorna no Município de Londrina – 2009 .....	42
Tabela 34 – Produção Agrícola do Município de Londrina – Safra 2009 .....	43
Tabela 35 – Produção de Origem Animal do Município de Londrina – 2009 .....	46
Tabela 36 – Compensação Financeira pela Exploração Mineral no Município de Londrina – 2009 .....	46
Tabela 37 – Efetivo da Pecuária do Município de Londrina – 2009 .....	47
Tabela 38 – Efetivo da Pecuária do Município de Londrina por Distrito Administrativo – 2006 .....	48
Tabela 39 – Utilização das Terras do Município de Londrina por Distrito .....	



Administrativo – 2006 .....	49
3.2 SETOR SECUNDÁRIO .....	50
Tabela 40 – Indústrias do Município de Londrina – 2003/2009 .....	51
Tabela 41 – Projetos de Construção Aprovados, Aprovação de Loteamentos e Vistos de Conclusão no Município de Londrina - 2009 .....	52
3.3 SETOR TERCIÁRIO .....	53
Tabela 42 – Número de Estabelecimentos de Comércio, Serviços e Autônomos do Município de Londrina – 2003/2009 .....	54
Tabela 43 – Profissionais Liberais do Município de Londrina – 2009 .....	54
Tabela 44 – Principais Unidades Comerciais e de Prestação de Serviços do Município de Londrina – 2009 .....	55
Tabela 45 – Mercados Municipais do Município de Londrina – 2009 .....	62
Tabela 46 – Feiras Livres do Município de Londrina – 2009 .....	62
Tabela 47 – Feiras Noturnas do Município de Londrina – 2009 .....	64
Tabela 48 – Número de Bancos, Agências e Postos de Atendimento Bancário de Londrina – 2009 .....	64
3.4 MÃO DE OBRA.....	65
Tabela 49 – Emprego Formal em Londrina, Segundo Setor Econômico 2009 .....	66
Tabela 50 – Intermediação da Mão de Obra em Londrina – 2009 .....	70
Tabela 51 – Fluxo de Mão de Obra em Londrina, Segundo Tipo de Movimento – 2009 .....	70
Tabela 52 – Procura e Colocação de Mão de Obra, Segundo Sexo e Faixa Etária, no Município de Londrina – 2009 .....	71
Tabela 53 – Procura e Colocação de Mão de Obra, Segundo Faixa Etária e Estado Civil, no Município de Londrina – 2009 .....	72
Tabela 54 – Procura e Colocação de Mão de Obra, Segundo Sexo e Escolaridade, no Município de Londrina – 2009 .....	73
Tabela 55 – Procura e Colocação de Mão de Obra, Segundo Escolaridade e Estado Civil, no Município de Londrina – 2009 .....	74
Tabela 56 – Pessoal Ocupado na Agropecuária por Distrito Administrativo 2008 .....	75
3.5 EXPORTAÇÃO E IMPORTAÇÃO.....	76
Tabela 57 – Principais Países e Blocos Econômicos de Destino (EXPORTAÇÃO) – Londrina (PR) – 2008 a 2009 – US\$ FOB .....	77
Tabela 58 – Principais Países e Blocos Econômicos de Origem (IMPORTAÇÃO) – Londrina (PR) – 2008 a 2009 – US\$ FOB .....	79
Tabela 59 – Balança Comercial – Londrina (PR) US\$ FOB – Dez 2000 a Dez 2009 Com Gráfico .....	81
Tabela 60 – Principais Produtos Exportados – Londrina (PR) – 2008 a 2009 Exportados – Londrina (PR) – 2008 A 2009 – US\$ FOB .....	82
Tabela 61 – Principais Produtos Importados – Londrina (PR) – 2008 a 2009 – US\$ FOB .....	84
Tabela 62 – Exportação e Importação Brasileiras – Londrina (PR) – 2008 a 2009 – Setores de Contas Nacionais US\$ FOB – Com Gráfico .....	86

#### **4 TRANSPORTES .....88**

Tabela 63 – Movimento de Ônibus no Terminal Rodoviário de Londrina – 2009 ..	89
Tabela 64 – Movimento de Passageiros no Terminal Rodoviário de Londrina – 2009 .....	89
Tabela 65 – Veículos Automotores no Município de Londrina – 2001/2009 .....	90
Tabela 66 – Acidentes de Trânsito no Município de Londrina – 2009 .....	91
Gráfico 01.....	92
Tabela 67 – Transporte Aeroviário: Movimento de Passageiros no Município de Londrina – 2009 .....	93
Tabela 68 – Transporte Aeroviário: Movimento de Aeronaves no Município de Londrina – 2009 .....	93
Tabela 69 – Transporte Aeroviário: Movimento de Carga Aérea e Mala Postal no Município de Londrina – 2009 .....	93
Tabela 70 – Transporte Aeroviário: Evolução do Movimento de Passageiros no Município de Londrina – 2002/2009 .....	94
Tabela 71 – Transporte Ferroviário: Carregamento no Município de Londrina – 2009 .....	94
Tabela 72 – Transporte Ferroviário: Descarregamento no Município de Londrina – 2009 .....	95
Tabela 73 – Transporte Coletivo e Táxi no Município de Londrina – 2009 .....	95

#### **5 SERVIÇOS URBANOS.....96**

5.1 ENERGIA ELÉTRICA .....	97
Tabela 74 – Número de Consumidores e Consumo de Energia Elétrica no Município de Londrina – 2009 .....	98
Tabela 75 – Número de Consumidores de Energia Elétrica no Município de Londrina – 2004/2009 .....	99
Tabela 76 – Consumo de Energia Elétrica no Município de Londrina e no Estado do Paraná – 2004/2009 .....	100
Tabela 77 – Número de Consumidores de Energia Elétrica no Município de Londrina e no Estado do Paraná – 2004/2009 .....	101
5.2 ÁGUA E ESGOTO .....	102
Tabela 78 – Sistema de Abastecimento de Água no Município de Londrina: Extensão da Rede, Número de Ligações e de Economias e Consumo Médio Mensal – 2009 .....	103
Tabela 79 – Evolução do Sistema de Abastecimento de Água, por Número de Economias no Município de Londrina – 1995/2009 .....	104
Tabela 80 – Sistema de Esgoto Sanitário no Município de Londrina: Número de Ligações, Número de Economias e Volume Médio Mensal Coletado – 2009 .....	105
Tabela 81 – Sistema de Esgoto Sanitário no Município de Londrina: Número de Ligações, Número de Economias – 1996/2009 .....	105
5.3 COLETA DE LIXO.....	106
Tabela 82 – Coleta de Lixo Doméstico no Município de Londrina – 2009 .....	107
Tabela 83 – Varrição no Município de Londrina – 2009 .....	107
Tabela 84 – Coleta de Lixo Hospitalar nas Unidades Básicas de Saúde do Município de Londrina – 2009 .....	108
Tabela 85 – Coleta de Lixo Reciclável no Município de Londrina – 2009 .....	108



5.4 PAVIMENTAÇÃO E DRENAGEM.....	109
Tabela 86 – Microdrenagem (Galerias de Águas Pluviais) no Município de Londrina – Dezembro 2009 .....	110
Tabela 87 – Evolução da Pavimentação no Município de Londrina – 97/09.....	110
<b>6 EQUIPAMENTOS URBANOS .....</b>	<b>111</b>
6.1 COMUNICAÇÕES .....	112
Tabela 88 – Prestação do Serviço de Telefonia Fixa no Município de Londrina por Distrito Administrativo – 2009.....	113
Tabela 89 – Internet – Total de Acessos em Serviços por Tecnologia e Velocidade em Londrina – 2009 .....	114
Tabela 90 – Número de Acessos Móveis por Operadora em Londrina – Dezembro 2009 .....	115
Tabela 91 – Telefonia Móvel – Número de Estação Rádio Base em Londrina – 2009 .....	115
Tabela 92 – Correios e Telégrafos no Município de Londrina – 2009.....	115
Tabela 93 – Comunicação Social no Município de Londrina – 2009.....	116
Tabela 94 – Emissoras de Rádio do Município de Londrina – 2009 .....	117
Tabela 95 – Emissoras de Televisão do Município de Londrina – 2009 .....	118
Tabela 96 – Jornais do Município de Londrina – 2009.....	119
6.2 EDUCAÇÃO .....	120
Quadro 1 – Centros Municipais de Educação Infantil (C.M.E.I) – 2009 .....	121
Quadro 2 – Centros de Educação Infantil do Município de Londrina Mantidos por Entidades Não Governamentais – 2009 .....	122
Gráfico 02.....	128
Tabela 97 – Situação do Ensino no Município de Londrina: Número de Escolas, Entidade Mantenedora e Modalidades de Ensino Ofertadas – 2009 .....	129
Tabela 98 – Situação do Ensino no Município de Londrina: Número de Matrículas Iniciais nas Modalidades de Ensino Ofertadas e Entidade Mantenedora – 2009 .....	130
Tabela 99 – Ensino Superior e de Pós-Graduação no Município de Londrina – 2009 .....	131
Tabela 100 – Evolução das Matrículas Iniciais nas Modalidades de Ensino Ofertadas no Município de Londrina – 2002/2009 .....	132
Gráfico 03.....	133
Tabela 101 – Taxa de Aprovação do Ensino Fundamental Regular e Nota da Prova Brasil nas Séries Iniciais e Finais da Rede Municipal e Estadual do Município de Londrina – 2007 e 2009 .....	134
Tabela 102 – Índice de Desenvolvimento da Educação Básica (IDEB), observados na Rede Municipal e Estadual de Londrina e no Estado do Paraná nos Anos de 2007 e 2009 .....	135
Tabela 103 – Evolução do Movimento Escolar na Rede de Ensino Municipal da Zona Urbana do Município de Londrina, no Ensino Fundamental de 1ª a 4ª séries – 1999/2009 .....	136
Gráfico 04.....	137
Tabela 104 – Evolução do Movimento Escolar na Rede de Ensino Municipal da Zona rural do Município de Londrina, no Ensino Fundamental de 1ª a 4ª séries – 1999/2009 .....	138
Tabela 105 – Evolução do Movimento Escolar na Rede de Ensino da Zona Rural	

do Município de Londrina, no Ensino Fundamental de 5ª a 8ª séries – 99/09 .....	139
Gráfico 05.....	140
Tabela 106 – Despesa e Receita Destinadas à Educação, no Município de Londrina – 1995/2009 .....	141

6.3 HABITAÇÃO .....	142
Tabela 107 – Habitação Popular no Município de Londrina – Conjuntos Habitacionais.....	143
Tabela 108 – Distribuição de Unidades, por Conjunto Habitacional, no Município de Londrina – até 2009 .....	144
Tabela 109 – Conjuntos Habitacionais Construídos pelo INOCOOP/COHABAN no Município de Londrina .....	150
Tabela 110 – Conjuntos Habitacionais Financiados pela COHAPAR no Município de Londrina .....	150
Tabela 111 – Conjuntos Habitacionais Construídos através do IPE no Município de Londrina .....	151
Tabela 112 – Conjuntos Habitacionais Construídos através da CAAPSMIL no Município de Londrina .....	151
Tabela 113 – Habitação Popular no Município de Londrina: Assentamentos e Favelas – Áreas Aptas a serem Regularizadas – Dezembro 2009 .....	152
Tabela 114 – Assentamentos e Favelas Urbanizadas no Município de Londrina – Áreas Regularizadas – Dezembro 2009 .....	152
Tabela 115 – Ocupações Irregulares em Áreas Particulares no Município de Londrina – Dezembro 2009.....	153
Tabela 116 – Número de inscritos para Cadastro de Aquisição de Moradia e Número de Contemplados – Londrina 2009 .....	153
Tabela 117 – Ocupações Irregulares no Município de Londrina – Dez/ 2009.....	154

6.4 SAÚDE.....	155
Tabela 118 – Unidades Básicas de Saúde do Município de Londrina – 2009 .....	156
Gráfico 06.....	160
Tabela 119 – Hospitais do Município de Londrina – 2009 .....	161
Tabela 120 – Serviços Odontológicos do Município de Londrina – 2009.....	162
Gráfico 07.....	166
Quadro 3 – Mortalidade Infantil no Município de Londrina – 1997/2009 .....	167
Quadro 4 – Principais Causas de Morte no Município de Londrina – 1997/2009 .....	167
Quadro 5 – Distribuição de Doenças de Notificação Obrigatória no Município de Londrina – 1997/2009 .....	168
Quadro 6 – Outras Unidades de Saúde Municipal – 2009 .....	169

6.5 SEGURANÇA .....	170
Tabela 121 – Corpo de Bombeiros: Tipos e Número de Ocorrências no Município de Londrina – 2009 .....	171
Tabela 122 – Corpo de Bombeiros: Destacamentos, Número de Bombeiros e de Viaturas no Município de Londrina – 2009 .....	171
Tabela 123 – Polícia Civil: Distritos, Delegacias e Postos, Capacidade e Número de Atendimentos, de Detentos e de Viaturas no Município de Londrina – 2009 .....	172
Tabela 124 – Polícia Rodoviária Estadual: Número de Acidentes, de Mortos e de Feridos no Município de Londrina – 2009 .....	173

Tabela 125 – Alistamento Militar: Contingentes e Número de Pessoas no Município de Londrina – 2004/2009 .....	173
<b>6.6 CULTURA E LAZER .....</b>	<b>174</b>
Quadro 7 – Bibliotecas Públicas do Município de Londrina – 2009 .....	175
Quadro 8 – Outras Bibliotecas Públicas Existentes em Londrina – 2009 .....	176
Quadro 9 – Bibliotecas Públicas Municipais de Londrina: Sucursais Rurais e Urbanas – 2009.....	177
Tabela 126 – Cinemas do Município de Londrina – 2009 .....	182
Tabela 127 – Teatros do Município de Londrina – 2009 .....	183
Tabela 128 – Museus do Município de Londrina – 2009.....	183
Tabela 129 – Vilas Culturais do Município de Londrina – 2009 .....	184
Tabela 130 – Associações e Clubes Recreativos e Desportivos do Município de Londrina – 2009 .....	185
Quadro 10 – Principais Eventos do Município de Londrina – 2009.....	187
<b>7 USO DO SOLO URBANO .....</b>	<b>189</b>
Tabela 131 – Área de Terreno, por Uso, no Município de Londrina – 2009.....	190
Tabela 132 – Área Construída, por Uso, no Município de Londrina – 2009.....	191
Tabela 133 – Número de Unidades, por Uso, no Município de Londrina – 2009 .....	192
<b>8 FINANÇAS PÚBLICAS.....</b>	<b>193</b>
Tabela 134 – Receita Arrecadada no Município de Londrina, Segundo Esferas Governamentais – 1996/2009 .....	194
Tabela 135 – ICMS Arrecadado (75%), por Atividades, no Município de Londrina – 1994/2009 .....	195
Tabela 136 – Receita Tributária Estadual de IPVA e ICMS (100%) de Londrina – 2003/2009 .....	196
Tabela 137 – ICMS Arrecadado e Repassado ao Município de Londrina – 1996/2009 .....	196
Tabela 138 – Principais Municípios do Paraná quanto à Distribuição de Cotas do ICMS – 2002/2009 .....	197
Tabela 139 – Despesa Realizada pela Administração Direta do Município de Londrina – 2002/2009 .....	197
Tabela 140 – Receita da Administração Direta do Município de Londrina – 1995/2009 .....	198
<b>9 PROJETOS E PROGRAMAS DE PROTEÇÃO SOCIAL .....</b>	<b>199</b>
Tabela 141 – Famílias Pobres, Percentual de Pobreza e Cadastro Único de Londrina .....	203
Tabela 142 – Proteção Social Básica: Benefícios – 2009.....	203
Tabela 143 – Proteção Social Básica: Serviços – 2009.....	204
Tabela 144 – Proteção Social Especial: Serviços Média Complexidade/2009 ....	206
Tabela 145 – Proteção Social Especial: Serviços Alta Complexidade/2009 .....	207

## **10 LONDRINA SOB UMA PERSPECTIVA DE GÊNERO: Um Perfil do Feminino e do Masculino .....208**

Tabela 146 – Evolução da População do Município de Londrina, por Faixa Etária e Sexo – 1960/2000 .....	212
Tabela 147 – População Residente por Cor ou Raça, Sexo, Situação do Domicílio e Grupos de Idade – Município de Londrina – 2000 .....	213
Tabela 148 – Evolução das Matrículas no Município de Londrina, por Nível de Ensino e Sexo – 2000/2009 .....	220
Tabela 149 – Evolução de Concluintes no Município de Londrina, por Nível de Ensino e Sexo – 2000/2009 .....	220
Tabela 150 – Evolução das Matrículas e Concluintes do Ensino Superior no Município de Londrina, por Sexo – 2001/2004.....	221
Tabela 151 – População Residente por Cor ou Raça, Frequência à Creche ou Escola no Município de Londrina – 2000 .....	221
Tabela 152 – Pessoas de 15 Anos ou Mais de Idade por Cor ou Raça, Sexo e Anos de Estudo – Município de Londrina – 2000.....	222
Tabela 153 – Evolução das Matrículas da Graduação, por Semestre, na UEL, Segundo o Sexo – 1993 a 1999.....	223
Tabela 154 – Evolução das Matrículas da Graduação, por Ano, na UEL, Segundo o Sexo – 2000 a 2009 .....	224
Tabela 155 – Evolução das Matrículas da Graduação, por Semestre, na UEL, Segundo o Sexo – 2005 a 2009.....	224
Tabela 156 – Pessoas de 10 Anos ou Mais de Idade, por Condição de Atividade na Semana de Referência, Segundo o Sexo, no Município de Londrina/2000 ....	224
Tabela 157 – Pessoas de 10 Anos ou Mais de Idade, Ocupadas na Semana de Referência por Sexo e Seção de Atividade do Trabalho Principal – 2000 .....	225
Tabela 158 – Pessoas de 10 Anos ou Mais de Idade, Ocupadas na Semana de Referência por Cor ou Raça, Sexo e Posição na Ocupação no Trabalho Principal – 2000 .....	226
Gráfico 08.....	227
Gráfico 09.....	227
Tabela 159 – Caracterização dos Casos Atendidos no Centro de Atendimento à Mulher, do Município de Londrina, conforme o Tipo de Violência, o Ambiente em que ela ocorreu e a Queixa Principal – 2009 .....	228
Tabela 160 – Perfil das Mulheres Atendidas no Centro de Atendimento à Mulher, do Município de Londrina – 2009 .....	229

## **11 MEIO AMBIENTE .....230**

11.1 O Meio Ambiente no Cenário Mundial .....	231
11.2 A Agenda 21 .....	232
11.2.1 A Agenda 21 Global.....	233
11.2.2 A Agenda 21 Brasileira .....	234
11.2.3 A Agenda 21 Local .....	235
11.3 A Política Ambiental em Londrina .....	235
11.3.1 O Conselho Municipal de Meio Ambiente .....	236
11.3.2 As Conferências Municipais do Meio Ambiente.....	237
11.3.3 A Agenda 21 em Londrina .....	239
11.3.4 O Projeto do Código Municipal do Ambiente .....	239



11.4 Dados sobre Parques Municipais e Estaduais de Londrina .....	240
11.4.1 Parque Municipal Arthur Thomas .....	240
11.4.1.1 Flora .....	241
11.4.1.2 Fauna .....	241
11.4.1.3 Trilhas do Parque .....	242
11.4.2 Parque Municipal Daisaku Ikeda .....	242
11.4.2.1 Flora .....	243
11.4.2.2 Fauna .....	244
11.4.3 Parque Estadual Mata dos Godoy .....	246
11.5 Pontos Turísticos Ambientais .....	246
11.6 APP, APA, UC, PRAÇAS e RPPN .....	248
11.6.1 Áreas de Preservação Permanente (APP) .....	248
11.6.2 Áreas de Proteção Ambiental (APA) .....	249
11.6.3 Praças .....	249
11.6.4 Unidades de Conservação (UC) .....	249
11.6.5 Reserva Particular de Patrimônio Natural (RPPN) .....	249
11.7 Plano Diretor de Arborização Urbana .....	249
Tabela 161 – Resumo Climatológico do Município de Londrina – 2009 .....	251
Gráfico 10 .....	252
Quadro 11 – Calendário Ecológico .....	253
Tabela 162 – Bacias Hidrográficas Urbanas do Município de Londrina .....	254
Tabela 163 – Principais Áreas Verdes do Município de Londrina .....	256
<b>12 MAPAS .....</b>	<b>257</b>
Tipos de Solos .....	258
Divisão Administrativa e Situação .....	259
Bacias Hidrográficas .....	260
Hidrografia .....	261
Temperatura Média Anual .....	262
Precipitação Anual .....	263
Carta Hipsométrica .....	264
Mapa Geológico .....	265
Estradas .....	266
Área de Abrangência das Unidades de Saúde Localizadas no Espaço Urbano de Londrina 2009 .....	267
Distribuição Geográfica das Unidades de Saúde no Espaço Rural do Município de Londrina .....	268
Localização Geográfica das Clínicas Odontológicas da Rede Municipal de Saúde no Espaço Urbano de Londrina 2009 .....	269
Localização Geográfica dos Óbitos Infantis, por UBS, no Espaço Urbano de Londrina 2009 .....	270
Distribuição Demográfica, por Área de Abrangência das Unidades de Saúde Localizadas no Espaço Urbano de Londrina 2009 .....	271
Distribuição Espacial dos Casos Confirmados de Dengue, por Área de Abrangência das Unidades de Saúde, Espaço Urbano de Londrina 2009 .....	272
Localização Geográfica das Unidades de Saúde onde está Implantado o Programa Municipal de Fitoterapia, no Espaço Urbano de Londrina 2010 .....	273
Localização Geográfica das UBS's onde está Implantado, desde 2003, o Programa Municipal de Fitoterapia no Espaço Rural do Município de Londrina 2010 .....	274

An aerial photograph of a city, likely São Paulo, Brazil. The image is split vertically. The left half shows a historical city center with a large cathedral featuring two prominent spires, surrounded by older, lower-rise buildings and a large open square. The right half shows a modern city skyline with numerous tall, dense skyscrapers and high-rise apartment buildings. The title 'I HISTÓRICO' is overlaid on the left side, with the 'I' positioned above the word 'HISTÓRICO'.

# I HISTÓRICO

O Norte do Paraná, uma região de terra roxa, muito fértil, era, até poucas décadas, uma extensa floresta. A colonização espontânea foi marcada pelo arrojo de homens saídos de Minas Gerais ou de São Paulo, que foram chegando à área de Cambará, entre 1904 e 1908. Rapidamente, a faixa entre Cambará e o Rio Tibagi – uma linha que representaria o futuro percurso da ferrovia São Paulo-Paraná – foi tomada por grandes propriedades cujos donos, via de regra, as subdividiam em pequenas parcelas vendidas como lotes urbanos ou rurais.

Enquanto isso, vastas áreas de terra roxa de domínio estadual, localizadas a Oeste do Rio Tibagi, permaneciam praticamente inexploradas, sofrendo os efeitos de um lento e ineficaz plano de colonização do governo. Em 1920, percebia-se uma séria frustração nas expectativas de ocupação da área, em virtude da morosidade do Estado.

Havia falta de continuidade, recursos financeiros limitados e uma visível inépcia oficial. O quadro, além disso, já tinha sido agravado com a deflagração da Primeira Guerra Mundial, que não apenas interrompeu o fluxo de imigrantes como também provocou desconfiança naqueles que já se encontravam na região.

A partir de 1922, o governo estadual começa a conceder terras a empresas privadas de colonização, preferindo usar seus recursos na construção de escolas e estradas. Em 1924, inicia-se a história da Companhia de Terras Norte do Paraná, subsidiária da firma inglesa Paraná Plantations Ltd., que deu grande impulso ao processo desenvolvimentista na região norte.

Naquele ano, atendendo a um convite do governo brasileiro – que sabia do interesse dos ingleses em abrir áreas para o cultivo de algodão no exterior – chega a Missão Montagu, chefiada por Lord Lovat, técnico em agricultura e reflorestamento. Lord Lovat ficou impressionado com a exuberância do solo norte-paranaense e acabou adquirindo duas glebas para instalar fazendas e máquinas de beneficiamento de algodão, com o apoio da “Brazil Plantations Syndicate”, de Londres.

O empreendimento fracassou, devido aos preços baixos e à falta de sementes sadias no mercado, obrigando a uma mudança nos planos. Foi criada, assim, em Londres, a Paraná Plantations e sua subsidiária brasileira, a Companhia de Terras Norte do Paraná, que transformaria as propriedades do empreendimento frustrado em projetos imobiliários.

Já de início, a Companhia concedeu todos os títulos de propriedade da

terra, medida inusitada para as condições da região e mesmo do Brasil. Por isso, os conflitos entre colonos antigos e os recém-chegados praticamente não existiram na zona colonizada pelos ingleses.

Porém, a grande novidade introduzida pela Companhia e que lhe valeria o “slogan” de “a mais notável obra da colonização que o Brasil já viu” foi a repartição dos terrenos em lotes relativamente pequenos. Os ingleses promoveram, desta forma, uma verdadeira reforma agrária, sem intervenção do Estado, no Norte do Paraná, oferecendo aos trabalhadores sem posses a oportunidade de adquirirem os pequenos lotes, já que as modalidades de pagamento eram adequadas às condições de cada comprador.

A Companhia explicitaria a sua política: “Favorecer e dar apoio aos pequenos fazendeiros, sem por isso deixar de levar em consideração aqueles que dispunham de maiores recursos”.

Este sistema estimulou muito a concentração da produção – principalmente cafeeira, a explosão demográfica, a expansão de núcleos urbanos e o aparecimento de classes médias rurais.

O projeto de colonização, além disto, trouxe outras inovações, como a propaganda em larga escala, transporte gratuito para os colonos, posse das terras em quatro anos, alguma assistência técnica e financeira, levantamento de toda a área e até o mapeamento do solo em algumas zonas.

Londrina surgiu em 1929, como primeiro posto avançado deste projeto inglês. Na tarde do dia 21 de agosto de 1929, chegou a primeira expedição da Companhia de Terras Norte do Paraná ao local denominado Patrimônio Três Bocas, no qual o engenheiro Dr. Alexandre Razgulaeff fincou o primeiro marco nas terras onde surgiria Londrina. O nome da cidade foi uma homenagem prestada a Londres – “pequena Londres”, pelo Dr. João Domingues Sampaio, um dos primeiros diretores da Companhia de Terras Norte do Paraná. A criação do Município ocorreu cinco anos mais tarde, através do Decreto Estadual n.º 2.519, assinado pelo interventor Manoel Ribas, em 3 de dezembro de 1934. Sua instalação foi em 10 de dezembro do mesmo ano, data em que se comemora o aniversário da cidade. O primeiro prefeito nomeado foi Joaquim Vicente de Castro.

A primeira década após a fundação foi uma fase de desenvolvimento comercial. Nesse período, aconteceu um fortalecimento da estrutura comercial de



Londrina, quando muitas empresas paulistas se instalaram na região (alimentícia, armazéns, atacadistas). O setor industrial limitava-se a ordenar a matéria prima regional (máquinas de café e cereais), mantendo a dependência em relação a outros centros urbanos com maior grau de industrialização.

As principais realizações no final dos anos 40 foram: a implantação de galerias pluviais, construção de escolas, elaboração do plano urbanístico – o que demonstrou uma preocupação com a ocupação do solo.

Londrina, já nos anos 50, emergiu no cenário nacional como importante cidade do interior do Brasil. Nesse período, apresentou considerada expansão urbana, em razão da produção cafeeira no norte do Paraná, em especial na cidade de Londrina, o que levou à intensificação do setor primário de toda região. Nessa década, a população passou de 20.000 para 75.000 habitantes, sendo que quase metade se encontrava na área rural.

No final desse decênio, Londrina contava com um complexo urbano que consistia em faculdade, colégios, postos de saúde, hospitais, rádios e complexos destinados ao lazer.

Nos anos 60, surgiram os primeiros conjuntos habitacionais, que se localizavam à distância de 6 a 7 km do centro da cidade. Esses centros habitacionais foram edificados pela COHAB e atendiam às populações mais necessitadas da sociedade londrinense. Outro fato importante nesse período foi a criação do Serviço de Comunicação Telefônica de Londrina – SERCOMTEL.

Em franco desenvolvimento, na década de 70, Londrina já contava com 230.000 habitantes e uma produção agrícola voltada para o mercado externo. Nessa época, foram criados os primeiros centros industriais que visavam ao incentivo e à coordenação do desenvolvimento industrial da cidade. Houve uma ampliação na prestação de serviços, como educação, sistema de água e esgoto, pavimentação, energia elétrica, comunicação e a criação do Parque Arthur Thomas, a construção da nova Catedral, Ginásio de Esportes Moringão, entre outras obras.

A década de 80 foi marcada pela fase de ação administrativa, quando o poder público demonstrou uma preocupação com o capital comercial e desenvolveu ações que incentivaram o planejamento urbano, tais como a retirada da ferrovia do centro, a criação das vias Expressa Norte - Sul e da Avenida Leste - Oeste, bem como a instalação do Terminal Urbano de Transporte Coletivo.

Londrina se consolidou como Polo Regional de bens e serviços e se tornou, definitivamente, a terceira mais importante cidade do Sul do Brasil na década de 90, quando foi desenvolvido o primeiro Plano Diretor. Nesse período, a cidade apresentava uma estrutura voltada para áreas residenciais, em praticamente todo seu território, destacando a região central, em razão do desenvolvimento da construção civil, refletida em inúmeros edifícios de padrão médio e alto. A região Norte da cidade que, nas décadas anteriores, se enquadrava como região rural, revelou-se como maior área residencial da cidade, apresentando uma concentração de conjuntos habitacionais financiados pelo BNH.

Década a década, verifica-se que Londrina teve um crescimento constante, consolidando-se como principal ponto de referência do Norte do Paraná, exercendo grande influência e atração regional.

#### Referências:

CASTELNOU, Antonio Manoel N. Panorama geral da arquitetura londrinense. Monografia (Graduação de Arquitetura e Urbanismo) – CESULON, Londrina. 1996.

COMPANHIA MELHORAMENTOS NORTE DO PARANÁ. Colonização e desenvolvimento do norte do Paraná. (Publicação comemorativa do cinquentenário da CMNP). 1975.

## 1.1 PREFEITOS MUNICIPAIS

Vive-se em um país democrático. Democracia (do grego demo = povo, cracia = poder, autoridade) é governo do povo; soberania; regime de governo que se caracteriza pela liberdade do ato eleitoral, pela divisão dos poderes e pelo controle da autoridade, isto é, dos poderes de decisão e execução. (Dicionário Aurélio, p. 534). Implica necessariamente na participação do povo nas decisões que envolvem os rumos do seu país, seu estado, sua cidade, seja de forma comunitária, através das organizações da sociedade civil, ou de forma individual, através do voto em representantes aos quais se delega o poder de representação, os quais são denominados de políticos.

A palavra política é originária do grego polis e significa “cidade”. Na Grécia antiga, a polis caracterizava-se como uma unidade de vida social e política autônoma, da qual os cidadãos participavam ativamente, decidindo sobre os destinos da cidade.

A política é entendida, na atualidade, como a arte de governar, de atuar na vida pública e gerir os assuntos de interesse comum. Numa definição mais genérica, consiste no conjunto das relações de poder vividas na sociedade. Não se restringe, portanto, às atividades desenvolvidas no âmbito do Estado, do poder público, mas faz parte da vida de todos os cidadãos, permeia todas as formas de relacionamento social, seja na família, no trabalho, na escola, nas ruas ou em qualquer espaço onde haja relacionamentos humanos, interpessoais ou intergrupais.

O efetivo exercício da democracia, sabe-se, não é tarefa simples, nem fácil. É, contudo, fascinante e fundamental! Sem democracia, não se constrói cidadania. No Brasil, no Paraná, em Londrina e região, todos são operários dessa construção. O espaço democrático, do debate, é o espaço da exposição e da busca de soluções para os problemas e conflitos, é o palco da redução de desigualdades, do estreitamento de afinidades, do consenso, da efetiva busca do bem comum, daquilo que é melhor para todos, não apenas para alguns.

Prefeitos, vereadores, deputados, governadores e presidente são

ocupações políticas atribuídas pela população a pessoas que se dispõem a governar para o bem de toda a população, e com a sua participação.

Abaixo, os leitores encontrarão a relação dos prefeitos que estiveram à frente da administração municipal ao longo da história de Londrina.



Tabela 1 – Prefeitos do Município de Londrina - 1934 – 2009

Nº	Nome	Data da Posse	Nomeado/Eleito
1	Joaquim Vicente de Castro	10/12/1934	Nomeado
2	Rosalino Fernandes	31/05/1935	Nomeado
3	Willie da Fonseca B. Davids	02/12/1935	Eleito
4	Willie da Fonseca B. Davids	06/12/1938	Nomeado
5	Cap. Custódio Raposo Neto	30/05/1940	Nomeado
6	Dr. João Ferrário Lopes	29/08/1940	Nomeado
7	Cap. Miguel Balbino Blasi	29/07/1941	Nomeado
8	Cap. Aquiles Pimpão Ferreira	23/10/1943	Designado
9	José Munhoz de Mello	14/05/1945	Nomeado
10	Ary Pizzatto Ferreira	13/11/1945	Nomeado
11	Odilon Borges de Carvalho	08/04/1946	Nomeado
12	Ulisses Xavier da Silva	04/11/1946	Nomeado
13	Ary Pizzatto Ferreira	08/05/1947	Nomeado
14	Hugo Cabral	12/12/1947	Eleito
15	Milton Ribeiro Menezes	12/12/1951	Eleito
16	Antônio Fernandes Sobrinho	12/12/1955	Eleito
17	Milton Ribeiro Menezes	12/12/1959	Eleito
18	José Hosken de Novaes	12/12/1963	Eleito
19	Dalton Fonseca Paranaguá	01/02/1969	Eleito
20	José Richa	31/01/1973	Eleito
21	Antonio Casemiro Belinati	01/02/1977	Eleito
22	José Antonio Del Ciel	13/04/1982	Eleito (vice-prefeito)
23	Wilson Rodrigues Moreira	01/02/1983	Eleito
24	Antonio Casemiro Belinati	01/01/1989	Eleito
25	Luiz Eduardo Cheida	01/01/1993	Eleito
26	Antonio Casemiro Belinati	01/01/1997	Eleito
27	Jorge Scaff	14/07/2000	Nomeado
28	Nedson Luiz Micheleti	01/01/2001	Eleito
29	Nedson Luiz Micheleti	01/01/2005	Eleito
30	José Roque Neto	02/01/2009	Interino – Presidente da Câmara de Vereadores
31	Homero Barbosa Neto	01/05/2009	Eleito

FONTES: Aspectos Históricos, Físicos, Econômicos e Institucionais do Município de Londrina – 1978 – Alice Y. Asari e Magda M. Tuma

Listagem Nominal de Legislaturas da Câmara Municipal de Londrina (Biblioteca da Câmara)

Livro de Ata de Posse de Prefeitos (Secretaria de Governo)

Relatórios Anuais de Atividades da Administração Direta e Indireta

NOTA: Foram suprimidos da relação acima os nomes dos Prefeitos nomeados que governaram o Município em caráter provisório, cujo mandato teve duração inferior a três meses.

### 1.1.1 Secretários Municipais de Planejamento

Por ser este PERFIL, um documento organizado pela Secretaria de Planejamento do Município, relacionamos, abaixo, os Secretários que, historicamente, exerceram a função de conduzir o planejamento da cidade.

Não se pode deixar de fazer menção a uma mulher, a Sra. Rosimari Friedmann Angeli, pedagoga, que não ocupou formalmente a pasta, mas, em virtude da fusão (temporária) entre as Secretarias de Planejamento e Fazenda, exerceu, de fato, as atribuições inerentes ao Cargo, no período de 20/01/1997 a 01/12/1998.

Tabela 2 – Secretários de Planejamento do Município de Londrina 1973 – 2010

Nome do Secretário	Número do Decreto de Nomeação	Período		Formação
		Início	Término	
Heinz Georg Hewig	716/73	01/10/73	29/01/75	Engenharia Civil
Manoel Barros de Azevedo	065/75	03/02/75	13/01/77	História Natural
Léo de Judá Barbosa	047/77	02/02/77	15/04/82	Arquitetura
Hely Brêtas Barros	250/82	15/04/82	26/01/83	Arquitetura
Edson Mazei Ponti	084/83	02/02/83	20/03/84	Agronomia
José Pio Martins	081/84	20/03/84	17/03/87	Economia
Ernani Lauriano Rodrigues	057/87	17/03/87	30/12/88	Economia
Hermas de Melo	001/89	01/01/89	03/08/90	Economia
Léo de Judá Barbosa	362/90	06/08/90	15/12/92	Arquitetura
Marcos de Toledo Tito	001/93	01/01/93	24/10/94	Adm. de Empresas
João Batista de Rezende	578/94	24/10/94	24/01/95	Economia
Alexandre Modesto Cordeiro	047/95	24/01/95	18/03/96	Engenharia Civil
Erasmus Garanhão	191/96	18/03/96	30/12/96	Economia e Direito
Luis Cesar Auvray Guedes	001/97	01/01/97	22/03/99	Economia
Ismael Mologni	144/99	22/03/99	11/11/99	Economia
Jair Gravena	548/99	11/11/99	09/12/99	Contabilidade
Sidnei Dionísio de Oliveira	605/99	09/12/99	21/02/00	Contabilidade
Fábio Cesar Reali Lemos	084/00	21/02/00	20/12/00	Ciências Sociais
Paulo Bernardo da Silva	001/01	01/01/01	05/04/02	Geologia
Rubens Menoli	254/02	08/04/02	18/11/02	Direito
Marcos Antonio de Freitas	713/02	19/11/02	19/02/04	Jornalismo
Horácio Hideki Utimada	078/04	19/02/04	01/01/05	Ciências Biológicas
Sérgio Plínio	001/05	01/01/05	06/02/07	Direito (cursando)
Ézer Mariano da Silva	076/07	07/02/07	31/03/08	Direito (cursando)
Paulo César dos Santos	234/08	01/04/08	29/12/08	Ciências Contábeis
Denílson dos Santos Novaes	001/09	02/01/09	30/04/09	Eng. Elétrica
Fábio Passos de Góes	3349/09	01/05/09	21/12/09	Adm. de Empresas
Edson Antonio de Souza	1119/09	21/12/09	23/02/10	Licenciatura em Ciências com habilitação em Matemática e Contador
Lindomar Mota dos Santos	171/10	24/02/10	Em exercício	Ciências Contábeis

FONTE: PML/Secretaria de Governo

**2**

# **CARACTERÍSTICAS GERAIS DO MUNICÍPIO**



## 2 CARACTERÍSTICAS GERAIS DO MUNICÍPIO DE LONDRINA

FIGURA 1 – LOCALIZAÇÃO DO MUNICÍPIO DE LONDRINA



Figura A1. Mesorregião Norte Central Paranaense.  
 FONTE: Instituto Paranaense de Desenvolvimento Econômico e Social - IPARDES.  
[www1.londrina.pr.gov.br/dados/.../insercao\\_londrina\\_contexto\\_reg.pdf](http://www1.londrina.pr.gov.br/dados/.../insercao_londrina_contexto_reg.pdf)

FIGURA 2 – DIVISÃO ADMINISTRATIVA DO MUNICÍPIO DE LONDRINA



Figura A2. Londrina – Sede Municipal, Limites Distritais, Sedes Distritos, e Área Rural da Sede.  
 FONTE: Prefeitura Municipal - Instituto de Pesquisa e Planejamento Urbano de Londrina - IPPUL.

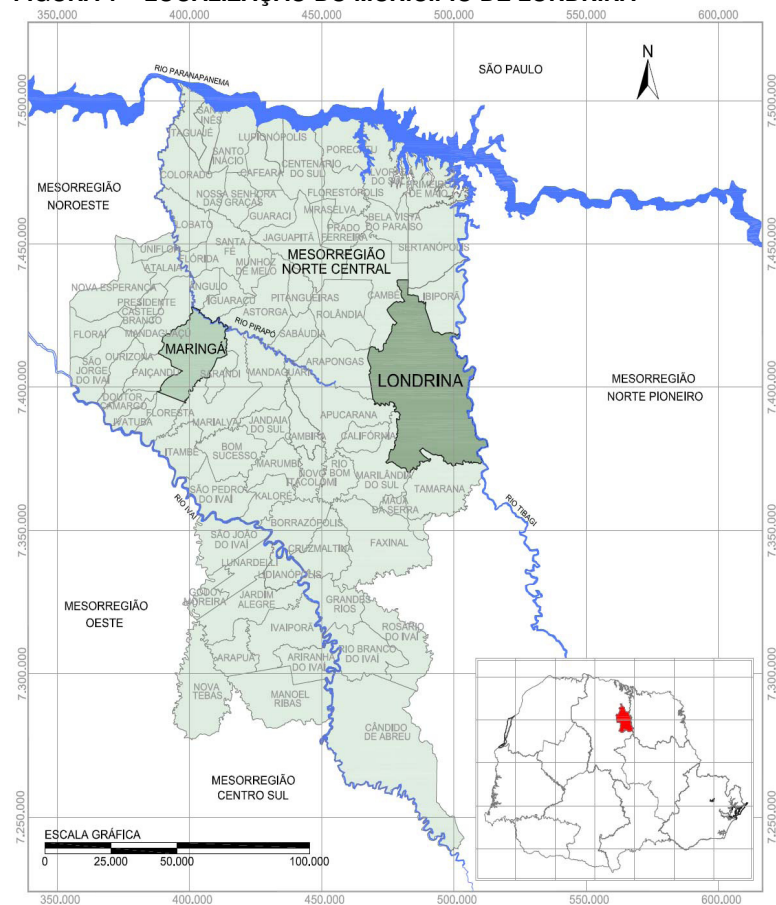

Situado entre 23°08'47" e 23°55'46" de Latitude Sul e entre 50°52'23" e 51°19'11" a Oeste de Greenwich, o Município de Londrina ocupa, segundo a Resolução nº 05, de 10/10/02, do IBGE, 1.650, 809 km<sup>2</sup>, cerca de 1% da área total do Estado do Paraná (figura 1).

A densidade demográfica do Município é de 308,29 hab/km<sup>2</sup> (IPARDES – Instituto Paranaense de Desenvolvimento Econômico e Social -2009).

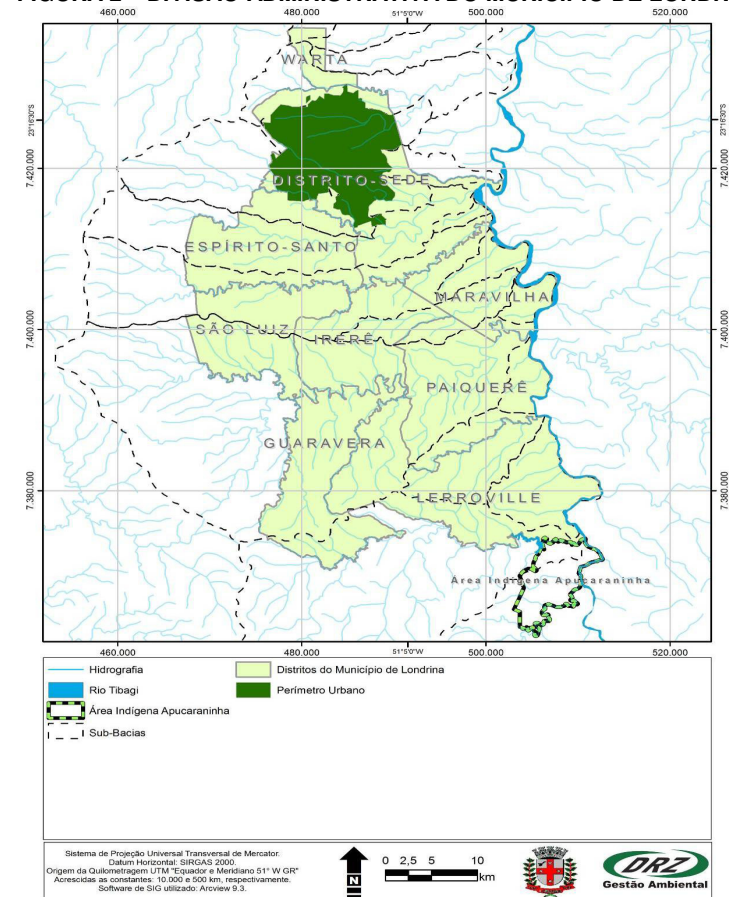
A zona urbana de Londrina<sup>1</sup> é de 164,33 Km<sup>2</sup> e a zona de expansão urbana é de 80,68 Km<sup>2</sup>, totalizando 245,01 Km<sup>2</sup> (IPPUL, novembro 2006). A altitude da área urbana central da cidade é de 608m (na Catedral Metropolitana).

O ponto mais alto do Município tem uma altitude de 820 – 8442 m e fica próximo a Lerroville, à leste, na estrada em direção à represa. Localiza-se em um espigão, não sendo perceptível, uma vez que não é um morro, mas apenas um ponto demarcado.

O Município de Londrina é constituído pelo Distrito Sede e pelos Distritos do Espírito Santo, Guaravera, Irerê, Lerroville, Maravilha, Paiquerê, São Luiz e Warta (figura 2).

O solo da região é de origem basáltica, entretanto, conforme a sua localização, em topografia mais plana e acidentada, apresenta tipos de solos diferentes, consequentemente, de fertilidade variável.

A camada de solo é de profundidade variável, indo de várias dezenas de metros, nos espigões, até menos de um metro, próximo aos ribeirões, onde, na maioria das vezes, a água flui sobre a superfície compacta do basalto.

O melhor solo de Londrina e um dos mais férteis do mundo está na região setentrional do município, que se caracteriza por uma topografia mais plana. Aí, predominam os solos Terra Roxa Estruturada Eutrófica, Latossolo Roxo Eutrófico e, em menor quantidade, o Brunizen Vermelho e o Litólico Eutrófico. Aos primeiros,

---

<sup>1</sup> A Lei n.º 7.484, de 20/07/98, define o Perímetro da Zona Urbana e da Zona de Expansão Urbana do Distrito Sede do Município de Londrina.

A Zona urbana compreende as áreas urbanizadas ou em vias de ocupação e as glebas com potencial de urbanização que ainda não sofreram processo regular de parcelamento.

A Zona de Expansão Urbana é aquela externa à Zona Urbana onde se prevê ocupação ou implantação de equipamentos e empreendimentos considerados especiais e necessários à estrutura urbana.

A transformação de Zona de Expansão em Zona Urbana fica vinculada ao processo de aceitação de loteamentos regularmente aprovados e implantados ou ao visto de conclusão de obras regularmente aprovadas e construídas.

<sup>2</sup> Departamento de Geociências da Universidade Estadual de Londrina.

só se comparam, os famosos Chernozem (solos negros) da Ucrânia.

Na região sul do Município, onde a topografia é mais acidentada, os solos são mais diversificados, mais ácidos e menos férteis, com a predominância do Brunizem Vermelho, Litossolo, Latossolo Roxo Distrófico e Terra Roxa Estruturada Eutrófica.

Nessa região, o subsolo promete ser rico em minérios, conforme apontam as pesquisas que só agora tiveram início. É aí também que as condições de clima e solo começam a atrair os fruticultores, principalmente os de maçã e uva.

O clima de Londrina, segundo a classificação de Köppen, é do tipo Cfa, ou seja, clima subtropical úmido, com chuvas em todas as estações, podendo ocorrer secas no período de inverno. A temperatura média do mês mais quente é, geralmente, superior a 25,5° C e a do mês mais frio, inferior a 16,4° C.

Levantamento feito pelo Instituto Agrônomo do Paraná – IAPAR constatou que a temperatura média anual, em 2008, foi de 21,5° C, com média máxima de 27,2° C e a média mínima de 15,9° C.

Londrina, localizada num espigão, apresenta verão quente e inverno ameno, com índices de umidade relativa do ar em torno de 76% no verão e 72% no inverno, e com a umidade relativa média do ano situada em torno de 69%.

Polo de uma região essencialmente agrícola, Londrina sempre foi beneficiada por um regime pluviométrico bem distribuído, durante todo o ano, sendo raríssimos os períodos de grandes estiagens ou chuvas prolongadas. Segundo o IAPAR, a precipitação pluviométrica anual, em 2008, foi de 1.466 mm, sendo fevereiro, agosto e novembro, os meses mais chuvosos e junho, julho e setembro os meses mais secos.

O sistema hidrográfico do Paraná, pela declividade do relevo em direção a Oeste, em sua grande maioria, drena neste sentido, formando a Bacia do Paraná que, por sua vez, interliga à Bacia do Prata.

Porém, o subsistema hidrográfico do Município corre no sentido predominante de Oeste para Leste, uma vez que o relevo está genericamente inclinado da região de Londrina para o Rio Tibagi, que tem sentido Sul-Norte, desaguando no Rio Paranapanema, um dos tributários do Rio Paraná.

Os principais rios do município são Taquara, Apucarana e Tibagi. Este último, com grande potencialidade hídrica, percorre uma

extensão aproximada de 69,25 km no Município. O aproveitamento dos recursos hídricos do Rio Tibagi é ainda pequeno. Seu potencial hidrelétrico é avaliado em 1.500 MW, porém, somente uma usina existente tem potência superior a 20 MW (Usina Hidrelétrica Presidente Vargas, das Indústrias Klabin). Outras pequenas indústrias ali localizadas têm potência inferior a 10 MW.

Os principais ribeirões são: Apertados, Cafezal, Apucarantina, Jacutinga, Cambezinho, Bom Retiro e Quati.

No Município, são poucas as áreas remanescentes da formação vegetal natural (mata pluvial tropical e subtropical) que recobria a região de Londrina. A mata dos Godoy (Reserva Florestal Estadual) e a Reserva Indígena do Apucarantina são formações florestais que demonstram a variedade de gêneros e espécies de vegetação que se encontravam na região.

Em razão do desmatamento verificado no Município de Londrina, existem outras poucas áreas com vegetação natural, em propriedades particulares.

Londrina é a sede da Microrregião Geográfica 011, constituída pelos municípios de Cambé, Ibiporã, Londrina, Pitangueiras, Rolândia e Tamarana (IBGE – 2002).

Londrina é também a sede da AMEPAR – Associação dos Municípios do Médio Paranapanema, congregando 22 municípios, com uma população de 858.932 habitantes (Censo Demográfico IBGE – 2000 – Resultados do Universo).

Compõem a AMEPAR, os seguintes municípios: Alvorada do Sul, Araongas, Bela Vista do Paraíso, Cafeara, Cambé, Centenário do Sul, Florestópolis, Guaraci, Ibiporã, Jaguapitã, Jataizinho, Londrina, Lupionópolis, Miraselva, Pitangueiras, Porecatu, Prado Ferreira, Primeiro de Maio, Rolândia, Sabáudia, Sertanópolis e Tamarana.

De acordo com o Decreto nº 2441/88, publicado no Diário Oficial do Estado nº 2710/88, a Região Administrativa de Londrina é integrada pelos seguintes municípios: Alvorada do Sul, Bela Vista do Paraíso, Cafeara, Cambé, Centenário do Sul, Florestópolis, Guaraci, Ibiporã, Jaguapitã, Londrina, (pólo), Lupionópolis, Mirassalva, Porecatu, Primeiro de Maio, Rolândia e Sertanópolis;

A Região Metropolitana de Londrina, primeira do interior brasileiro, foi instituída pela Lei Complementar n.º 81, de 17 de junho de 1998, e alterada pelas

Leis n.º 86, de 07/07/2000, e n.º 91, de 05/06/2002, sancionadas pelo governador Jaime Lerner. Fazem parte de sua composição, os municípios de Londrina, Bela Vista do Paraíso, Cambé, Ibiporã, Jataizinho, Rolândia, Sertãoópolis e Tamarana, abrangendo uma população de 678.032 habitantes. (IBGE – censo 2000 – Resultados do Universo).

Tabela 3 – Evolução da População Residente do Município de Londrina – 1940/2000

Ano	População Residente						Taxa de Crescimento Geométrico (1)
	Urbana		Rural		Total		
	Número	%	Número	%	Número	%	
1940	1 175	36,90	19 103	63,09	30 278	100,00	-
1950	34 230	47,93	37 182	52,07	71 412	100,00	-
1960	77 382	57,40	57 439	42,60	134 821	100,00	6,60
1970	163 528	71,69	64 573	28,31	228 101	100,00	5,40
1980	266 940	88,48	34 771	11,52	301 711	100,00	2,82
1991	366 676	94,00	23 424	6,00	390 100	100,00	2,36
1996	<sup>(2)</sup> 396 121	96,19	<sup>(2)</sup> 15 679	3,81	<sup>(2)</sup> 411 800	100,00	-
2000	433 369	96,94	13 696	3,06	447 065	100,00	2,02

FONTE: IBGE - Censos Demográficos 1950, 1960, 1970, 1980, 1991 e 2000; Contagem da População 1996

(1) Taxa média geométrica de incremento anual da população.

(2) Já subtraída a população de Tamarana, que era distrito do Município de Londrina e foi desmembrado deste, através da Lei Estadual nº 11.224, de 13/12/1995.

Organização dos dados: PML/SEPLAN/Gerência de Pesquisas e Informações

Tabela 4 – Crescimento Percentual da População do Município de Londrina – 1940/2000

Ano	Crescimento Percentual da População (%)		
	Urbana	Rural	Total
1940/50	67,35	48,62	57,60
1950/60	126,06	54,48	88,79
1960/70	111,33	12,42	69,19
1970/80	63,24	-46,15	32,27
1980/91	37,36	-32,63	29,30
1991/96	8,03	-33,06	5,56
1996/00	9,40	-12,65	8,56

FONTE: IBGE - Censos Demográficos 1950, 1960, 1970, 1980, 1991 e 2000; Contagem da População 1996

Organização dos dados: PML/SEPLAN/Gerência de Pesquisas e Informações

Tabela 5 – Estimativas da População do Município de Londrina – 2001/ 2009

Ano	População Estimada	Crescimento Valor Real	Crescimento %
2000 <sup>(1)</sup>	447 065	-	-
2001	454 871	7 806	1,74
2002	460 909	6 038	1,32
2003	467 334	6 425	1,39
2004	480 822	13 488	2,88
2005	488 287	7 465	1,55
2006	495 656	7 369	1,50
2007	497 833	2 177	0,43
2008	505 184	7 351	1,47
2009	510 707	5 523	1,08

FONTE: IBGE Estimativa Demográfica

(1) População Oficial – Censo Demográfico 2000

Tabela 6 – Distribuição da População do Município de Londrina por Distrito Administrativo – 2000

Município de Londrina	População		
Distritos Administrativos	Urbana	Rural	Total
Espírito Santo (1)	(2) ...	(2) ...	(2) ...
Guaravera	2 382	2 002	4 384
Irerê	1 425	765	2 190
Lerrovile	1 686	3 018	4 704
Maravilha	464	749	1 213
Paiquerê	1 162	1 317	2 479
São Luiz	622	1 168	1 790
Warta	932	565	1 497
Total	8 673	9 584	18 257
Sede	424 696	4 112	428 808
<b>Total Geral</b>	<b>433 369</b>	<b>13 696</b>	<b>447 065</b>

FONTE: IBGE – Censo Demográfico 2000 (Resultados do Universo)

(1) O Distrito do Espírito Santo foi criado pela Lei Municipal n.º 5.842, de 20/07/94.

(2) O IBGE não considerou a delimitação do Distrito do Espírito Santo, prevista na Lei 5.842/94, em virtude da existência de conflitos (sobreposição de áreas) entre esta Lei e a legislação que dispõe sobre a área urbana municipal. Assim, a população do Distrito do Espírito Santo está computada no Distrito Sede.

Organização dos dados: PML/SEPLAN/Gerência de Pesquisas e Informações



Tabela 7 – População por Regiões da Área Urbana da Sede do Município de Londrina – 2000

Regiões	População da Área Urbana da Sede		
	Homens	Mulheres	Total
Centro	38 602	46 131	84 733
Leste	38 797	41 450	80 247
Norte	52 037	54 722	106 759
Oeste	40 167	42 556	82 723
Sul	34 600	35 634	70 234
<b>Total</b>	<b>204 203</b>	<b>220 493</b>	<b>424 696</b>

FONTE: IBGE – Censo Demográfico 2000 (Resultados do Universo)

Organização dos dados: PML/SEPLAN/Gerência de Pesquisas e Informações

Tabela 8 – Média de Moradores por Domicílio, por Situação, no Município de Londrina – 1991/2000

Ano	Média de Moradores por Domicílio		
	Urbana	Rural	Total
1991	3,85	4,40	3,88
2000	3,44	3,84	3,45

FONTE: IBGE – Censos Demográficos 1991 e 2000 (Resultados do Universo)

Organização dos dados: PML/SEPLAN/Gerência de Pesquisas e Informações

Tabela 9 – Distâncias dos Distritos Administrativos à Sede do Município de Londrina, Datas e Números das Leis/Decretos-leis de sua Criação

Distritos	Data de Criação	Número da Lei/ Decreto-Lei	Distâncias da Sede (Km)
Espírito Santo	20/07/1994	Lei nº 5 842	15
Guaravera	11/06/1951	Decreto-lei nº 666	40
Irerê	10/10/1947	Decreto-lei nº 2	25
Lerrovile	29/11/1963	Lei nº 4 783	49
Maravilha	02/09/1977	Decreto-lei nº 6 914	26
Paiquerê	21/12/1964	Decreto-lei nº 4 992	35
São Luiz	11/06/1951	Decreto-lei nº 666	32
Warta	14/12/1953	Decreto-lei nº 1 542	23

FONTE: Empresas de Transporte Coletivo de Londrina e Sub-Prefeituras

Organização dos dados: PML/SEPLAN/Gerência de Pesquisas e Informações

Tabela 10 – Área e Altitude da Sede e dos Distritos Administrativos do Município de Londrina

<b>Distritos</b>	<b>Área (Km<sup>2</sup>)</b>	<b>Altitude (M)</b>
Londrina – Sede	338,268	608 (Catedral)
Espírito Santo	184.924	553 (Igreja)
Guaravera	177.305	581 (Praça Rodoviária)
Irerê	135.955	566 (Igreja)
Lerroville	298.590	810 (Igreja)
Maravilha	124.806	465 (Igreja)
Paiquerê	211.958	606 (Igreja)
São Luiz	153.361	669 (Igreja)
Warta	27.730	621 (Igreja)
<b>TOTAL</b>	<b>1 650,809</b>	<b>-</b>

FONTE: Instituto de Pesquisas e Planejamento Urbano de Londrina – IPPUL

NOTA: Segundo a Resolução 05, de 10/10/02, do IBGE, a área total do Município de Londrina equivale a 1.650, 809 km<sup>2</sup>.

Tabela 11 – População do Município de Londrina, Segundo Faixa Etária e Sexo – 2000

<b>Faixa Etária</b>	<b>Total</b>	<b>Homens</b>	<b>Mulheres</b>
Menos de 1 ano	7 424	3 821	3 603
1 ano	7 291	3 700	3 591
2 anos	7 509	3 854	3 655
3 anos	7 459	3 845	3 614
4 anos	7 663	3 947	3 716
5 anos	7 952	3 986	3 966
6 anos	7 586	3 830	3 756
7 anos	7 663	3 941	3 722
8 anos	7 574	3 809	3 765
9 anos	7 886	4 001	3 885
10 anos	7 952	4 007	3 945
11 anos	8 115	4 144	3 971
12 anos	8 100	4 117	3 983
13 anos	7 949	4 100	3 849
14 anos	8 144	4 097	4 047
15 anos	7 872	3 910	3 962
16 e 17 anos	17 231	8 627	8 604
18 e 19 anos	18 187	9 003	9 184
20 a 24 anos	41 808	20 344	21 464
25 a 29 anos	36 065	17 543	18 522
30 a 34 anos	36 646	17 321	19 325
35 a 39 anos	35 509	16 542	18 967
40 a 44 anos	30 947	14 284	16 663
45 a 49 anos	26 620	12 367	14 253
50 a 54 anos	21 503	9 974	11 529
55 a 59 anos	16 630	7 801	8 829
60 a 64 anos	13 815	6 502	7 313
65 a 69 anos	10 640	4 860	5 780
70 a 74 anos	7 755	3 509	4 246
75 a 79 anos	4 855	2 110	2 745
80 anos ou mais	4 715	1 920	2 795
<b>Total</b>	<b>447 065</b>	<b>215 816</b>	<b>231 249</b>

FONTE: IBGE – Censo Demográfico 2000 (Resultados do Universo)

Organização dos dados: PML/SEPLAN/DP/Gerência de Pesquisas e Informações

Tabela 12 – Estimativa Populacional Detalhada do Município de Londrina, Segundo Faixa Etária e Sexo – 2009

Faixa Etária	Homens	Mulheres	Total
Menos de 1 ano	3 015	2 880	5 895
01 ano	3 121	2 983	6 104
02 anos	3 247	3 101	6 348
03 anos	3 385	3 232	6 617
04 anos	3 545	3 384	6 929
05 anos	3 723	3 556	7 279
06 anos	3 895	3 722	7 617
07 anos	4 053	3 874	7 927
08 anos	4 192	4 009	8 201
09 anos	4 010	3 719	7 729
10 anos	4 020	3 802	7 822
11 anos	4 032	3 876	7 908
12 anos	4 057	3 941	7 998
13 anos	4 093	4 001	8 094
14 anos	4 110	4 053	8 163
15 anos	4 131	4 112	8 243
16 anos	4 160	4 162	8 322
17 anos	4 202	4 207	8 409
18 anos	4 258	4 247	8 505
19 anos	4 309	4 254	8 563
20 a 24 anos	21 971	21 924	43 895
25 a 29 anos	22 221	23 371	45 592
30 a 34 anos	20 336	21 966	42 302
35 a 39 anos	17 570	19 083	36 653
40 a 44 anos	17 262	19 990	37 252
45 a 49 anos	16 098	19 120	35 218
50 a 54 anos	13 596	16 389	29 985
55 a 59 anos	11 462	13 856	25 318
60 a 64 anos	8 888	10 978	19 866
65 a 69 anos	6 621	8 134	14 755
70 a 74 anos	5 028	6 323	11 351
75 a 79 anos	3 260	4 463	7 723
80 anos ou mais	3 269	4 858	8 127
<b>Total</b>	<b>245 140</b>	<b>265 570</b>	<b>510 710</b>

FONTE: IBGE - Estimativas preliminares para os anos intercensitários dos totais populacionais, estratificadas por idade e sexo pelo MS/SE/DATASUS - 2009; IBGE - Estimativas elaboradas no âmbito do Projeto UNFPA/IBGE (BRA/4/P31A) - População e Desenvolvimento. Coordenação de População e Indicadores Sociais.

Organização dos Dados: PML/SEPLAN/DP/Gerência de Pesquisas e Informações

**PERFIL DO MUNICÍPIO DE LONDRINA – 2010 (Ano-Base 2009)**

**Tabela 13 – Número de Eleitores, por Grau de Instrução e Sexo, no Município de Londrina – 2009**

Grau De Instrução	Sexo						Total de Eleitores	% T/Tt
	Masculino	% M/T	Feminino	% F/T	Não Informado	% N/T		
Não Informado	414	38,87	632	59,34	19	1,78	1 065	0,31
Analfabeto	2 457	29,48	5 855	70,25	22	0,26	8 334	2,43
Lê e Escreve	9 908	44,46	12 313	55,25	63	0,28	22 284	6,49
1º Grau Incompleto	48 709	48,97	50 660	50,93	101	0,1	99 470	28,96
1º Grau Completo	16 675	48,1	17 939	51,75	50	0,14	34 664	10,09
2º Grau Incompleto	38 407	49,24	39 562	50,73	23	0,03	77 992	22,71
2º Grau Completo	26 070	44,51	32 468	55,43	33	0,06	58 571	17,05
Superior Incompleto	8 305	47,26	9 256	52,67	11	0,06	17 572	5,12
Superior Completo	10 028	42,68	13 447	57,23	23	0,1	23 498	6,84
<b>Total</b>	<b>160 973</b>	<b>46,87</b>	<b>182 132</b>	<b>53,03</b>	<b>345</b>	<b>0,1</b>	<b>343 450</b>	<b>100</b>

FONTE: Tribunal Superior Eleitoral – Estatística do Eleitorado/2009

Link: [http://www.tse.gov.br/internet/eleicoes/distr\\_instr\\_blank.htm](http://www.tse.gov.br/internet/eleicoes/distr_instr_blank.htm)

Organização dos dados: PML/SEPLAN/DP/Gerência de Pesquisas e Informações

**Tabela 14 – Número de Eleitores, Segundo a Faixa Etária e Sexo, no Município de Londrina – 2009**

Faixa Etária	Sexo						Total de Eleitores	% T/Tt
	Masculino	% M/T	Feminino	% F/T	Não	% N/T		
16 anos	269	49,45	275	50,55	0	0	544	0,16
17 anos	687	47,22	768	52,78	0	0	1 455	0,42
18 a 20 anos	8 619	49,57	8 767	50,43	0	0	17 386	5,06
21 a 24 anos	15 191	49,08	15 760	50,92	0	0	30 951	9,01
25 a 34 anos	37 817	47,91	41 119	52,09	0	0	78 936	22,98
35 a 44 anos	32 270	47,02	36 308	52,91	47	0,07	68 625	19,98
45 a 59 anos	38 763	45,14	46 980	54,71	135	0,16	85 878	25
60 a 69 anos	14 961	44,81	18 342	54,93	88	0,26	33 391	9,72
70 a 79 anos	8 066	45,01	9 802	54,7	51	0,28	17 919	5,22
Superior a 79	4 329	51,76	4 011	47,96	24	0,29	8 364	2,44
Invalida	1	100	0	0	0	0	1	0
<b>Total</b>	<b>160 973</b>	<b>46,87</b>	<b>182 132</b>	<b>53,03</b>	<b>345</b>	<b>0,1</b>	<b>343 450</b>	

FONTE: Tribunal Superior Eleitoral – Estatística do Eleitorado/ 2009 - Link: <http://www.tse.gov.br/internet/eleicoes/estatistica2008/indexElei.htm>

Organização dos dados: PML/SEPLAN/DP/Gerência de Pesquisas e Informações

PERFIL DO MUNICÍPIO DE LONDRINA – 2010 (Ano-Base 2009)

Tabela 15 – Esperança de Vida Ao Nascer, Taxa de Alfabetização de Adultos, Taxa Bruta de Frequência Escolar, Renda Per Capita e Índice de Desenvolvimento Humano Municipal (IDHM) do Município de Londrina – 1970/2000

Ano	Esperança de Vida ao Nascer	Taxa de Alfabetização De Adultos	Taxa Bruta de Frequência Escolar	Renda Per Capita	IDHM – Longevidade (IDHM-L)	IDHM – Educação (IDHM-E)	IDHM– Renda (IDHM-R)	Índice de Desenvolvimento Humano Municipal (IDHM)	Ranking de IDHM no Paraná	Ranking de IDHM Nacional
2000	71,37	92,93	87,28	439,35	0,773	0,910	0,789	0,824	10º	189º
1991	68,48	88,87	71,58	330,87	0,725	0,831	0,741	0,766	2º	126º
1980	59,39	...	...	...	0,573	0,659	0,956	0,729	8º	234º
1970	52,99	...	...	...	0,467	0,568	0,617	0,551	3º	150º

FONTE: Programa das Nações Unidas para o Desenvolvimento – PNUD/Atlas do Desenvolvimento Humano no Brasil 2000 (Dados de 1991 e 2000) e Atlas do Desenvolvimento Humano no Brasil 1998 (Dados 1970 e 1980)

Organização dos dados: PML/SEPLAN/DP/Gerência de Pesquisas e Informações

Tabela 16 – Produto Interno Bruto (PIB) a Preços Correntes e Produto Interno Bruto Per Capita de Londrina – 2002/2007

ANO	A Preços Correntes (R\$ 1 000)	Per Capita (R\$)
2002	4 367 020	9 372
2003	5 279 545	11 153
2004	5 847 694	12 162
2005	6 217 351	12 733
2006	6 612 093	13 339
2007	7 992 507	16 055

FONTE: IBGE – Produto Interno Bruto dos Municípios 2002-2007

Organização dos dados: PML/SEPLAN/DP/Gerência de Pesquisas e Informações

Tabela 17 – Produto Interno Bruto (PIB) de Londrina por Setor – 2002/2007

Ano	Agropecuária (R\$ mil) <sup>1</sup>	Particip. (%)	Indústria (R\$ mil) <sup>1</sup>	Particip. (%)	Serviços (R\$ mil) <sup>1</sup>	Particip. (%)
2002	88 177	2,3	874 473	22,9	2 863 428	74,8
2003	132 679	2,9	1 051 630	22,8	3 438 231	74,4
2004	109 195	2,1	1 207 429	23,3	3 866 483	74,6
2005	75 424	1,4	1 212 547	22,3	4 144 811	76,3
2006	67 846	1,1	1 239 098	21,1	4 545 854	77,6
2007	129 085	1,8	1 403 102	20,6	5 272 843	77,4

FONTE: IBGE

NOTA: A composição setorial foi calculada a partir do valor adicionado.

(1) A preços correntes.

## 2.1 OCUPAÇÃO E RENDA





Tabela 18 – População Economicamente Ativa (PEA) e Percentual da PEA Sobre a População Total do Município de Londrina – 1991/2006

Ano	População Total do Município*	População Economicamente Ativa (PEA)	% da PEA Sobre a População Total
1991	390 100	168 562*	43,21
2000	447 065	231 145*	51,70
2003	467 334	232 153**	49,68
2004	480 822	235 160**	48,91
2005	488 287	237 960**	48,73
2006	495 656	240 641**	48,54

FONTE: \*IBGE – Censos Demográficos 1991,2000 e Estimativas da População para Estados e Municípios 2003, 2004, 2005 e 2006

\*\*Projeção da População Economicamente Ativa (PEA) Paraná e Municípios 2003-2006, Secretaria de Estado do Trabalho, Emprego e Promoção Social – SETP

NOTA: População Economicamente Ativa: pessoas com 10 anos ou mais de idade, ocupadas e desocupadas na semana de referência, ou seja, pessoas com 10 anos ou mais de idade que tinham trabalho durante toda ou uma parte da semana de referência, ainda que afastadas por motivo de férias, licença, falta, greve, etc, e as pessoas com 10 anos ou mais de idade sem trabalho na semana de referência, mas que haviam tomado alguma providência efetiva para conseguir trabalho no período de referência de 30 dias. (IBGE – Censo Demográfico 2000)

A Projeção da População Economicamente Ativa (PEA), Paraná e Municípios 2003-2006 da Secretaria de Estado do Trabalho, Emprego e Promoção Social – SETP utiliza o mesmo conceito de PEA adotado pelo IBGE, que inclui as pessoas que foram classificadas como ocupadas ou desocupadas na semana de referência da pesquisa.

Organização dos dados: PML/SEPLAN/DP/Gerência de Pesquisas e Informações

Tabela 19 – População Economicamente Ativa (PEA) Segundo Zona e Sexo – 2000

Urbana	Rural	Masculino	Feminino	PEA Total
224 427	6 718	131 538	99 607	231 145

FONTE: IBGE - Censo Demográfico – Resultado da Amostra in Cadernos Municípios – IPARDES/2006

Organização dos dados: PML/SEPLAN/DP/Gerência de Pesquisas e Informações

Tabela 20 – Domicílios e Moradores em Domicílios Particulares Permanentes, por Classes de Rendimento Nominal Mensal da Pessoa Responsável pelo Domicílio, no Município de Londrina – 2000

<b>Classes de Rendimento Nominal Mensal da Pessoa Responsável pelo Domicílio</b>	<b>Moradores em Domicílios Particulares Permanentes</b>	<b>%</b>	<b>Domicílios Particulares Permanentes</b>	<b>%</b>
Até ¼ de salário mínimo	299	0,07	98	0,08
Mais de ¼ a ½ salário mínimo	1 636	0,37	455	0,36
Mais de ½ a ¾ de salário mínimo	3 814	0,86	1 066	0,83
Mais de ¾ a 1 salário mínimo	39 582	8,90	12 556	9,83
Mais de 1 a 1¼ salários mínimos	5 814	1,31	1 731	1,36
Mais de 1¼ a 1½ salários mínimos	18 494	4,16	5 190	4,06
Mais de 1½ a 2 salários mínimos	54 766	12,31	15 430	12,08
Mais de 2 a 3 salários mínimos	58 074	13,05	16 423	12,86
Mais de 3 a 5 salários mínimos	82 540	18,55	23 278	18,23
Mais de 5 a 10 salários mínimos	84 918	19,10	24 603	19,27
Mais de 10 a 15 salários mínimos	23 469	5,27	6 900	5,40
Mais de 15 a 20 salários mínimos	18 498	4,16	5 396	4,23
Mais de 20 a 30 salários mínimos	10 617	2,38	3 048	2,39
Mais de 30 salários mínimos	14 603	3,28	4 034	3,16
Sem rendimento (1)	27 732	6,23	7 484	5,86
<b>Total</b>	<b>444 856</b>	<b>100,00</b>	<b>127 692</b>	<b>100,00</b>

FONTE: IBGE – Censo Demográfico 2000 (Resultados do Universo)

NOTA: Salário mínimo utilizado: R\$ 151,00.

Organização dos dados: PML/SEPLAN/DP/Gerência de Pesquisas e Informações

Inclui os domicílios cuja pessoa responsável recebia somente em benefícios.

Tabela 21 – Domicílios Particulares Permanentes e Moradores em Domicílios Particulares Permanentes, por Situação, Sexo e Classes de Rendimento Nominal Mensal da Pessoa Responsável pelo Domicílio, no Município de Londrina – 2000

Classes de Rendimento Nominal Mensal da Pessoa Responsável pelo Domicílio	Domicílios Particulares Permanentes						Moradores em Domicílios Particulares Permanentes					
	Urbana		Rural		Total		Urbana		Rural		Total	
	Masc.	Fem.	Masc.	Fem.	Masc.	Fem.	Masc.	Fem.	Masc.	Fem.	Masc.	Fem.
Até ¼ de salário mínimo	56	38	4	-	60	38	193	98	8	-	201	98
Mais de ¼ a ½ salário mínimo	220	208	24	3	244	211	826	723	81	6	907	729
Mais de ½ a ¾ de salário	579	397	81	9	660	406	2 152	1 344	290	28	2 442	1 372
Mais de ¾ a 1 salário mínimo	5 922	5 861	687	86	6 609	5 947	20 153	16 694	2 499	236	22 652	16 930
Mais de 1 a 1 e ¼ salários	781	797	143	10	924	807	2 747	2 467	563	37	3 310	2 504
Mais de 1 e ¼ a 1 e ½ sal.	2 968	1 810	397	15	3 365	1 825	11 117	5 664	1 657	56	12 774	5 720
Mais de 1 e ½ a 2 salários	10 049	4 629	714	38	10 763	4 667	37 414	14 404	2 825	123	40 239	14 527
Mais de 2 a 3 salários mínimos	12 391	3 661	357	14	12 748	3 675	45 784	10 765	1 490	35	47 274	10 800
Mais de 3 a 5 salários mínimos	18 609	4 306	346	17	18 955	4 323	68 968	12 158	1 354	60	70 322	12 218
Mais de 5 a 10 salários	19 339	5 007	242	15	19 581	5 022	70 358	13 551	961	48	71 319	13 599
Mais de 10 a 15 salários	5 348	1 503	44	5	5 392	1 508	19 367	3 939	148	15	19 515	3 954
Mais de 15 a 20 salários	4 396	980	20	-	4 416	980	15 874	2 536	88	-	15 962	2 536
Mais de 20 a 30 salários	2 605	423	20	-	2 625	423	9 485	1 054	78	-	9 563	1 054
Mais de 30 salários mínimos	3 637	373	24	-	3 661	373	13 494	1 021	88	-	13 582	1 021
Sem rendimento <sup>(1)</sup>	4 934	2 309	220	21	5 154	2 330	18 879	7 961	827	65	19 706	8 026
<b>Total</b>	<b>91 834</b>	<b>32 302</b>	<b>3 323</b>	<b>233</b>	<b>95 157</b>	<b>32 535</b>	<b>336 811</b>	<b>94 379</b>	<b>12 957</b>	<b>709</b>	<b>349 768</b>	<b>95 088</b>

FONTE: IBGE – Censo Demográfico 2000 (Resultados do Universo)

NOTA: Salário mínimo utilizado: R\$ 151,00.

Organização dos dados: PML/SEPLAN/DP/Gerência de Pesquisas e Informações

(1) Inclui as pessoas que receberam somente em benefícios

PERFIL DO MUNICÍPIO DE LONDRINA – 2010 (Ano-Base 2009)

Tabela 22 – Pessoas de 10 Anos ou Mais de Idade, Ocupadas na Semana de Referência, por Cor ou Raça, Sexo e Classes de Rendimento Nominal Mensal de Todos os Trabalhos, no Município de Londrina – 2000

Classes de Rendimentos Nominal Mensal de Todos	Cor ou Raça e Sexo													
	Branca		Preta		Amarela		Parda		Indígena		Sem		Total	
	Masc.	Fem.	Mas	Fem	Masc.	Fem.	Masc.	Fem.	Mas	Fem.	Masc.	Fem	Masc.	Fem.
Até ½ s. m.	851	1 405	51	145	13	39	321	538	-	10	-	10	1 236	2147
Mais de ½ a 1 s. m.	5 420	8 202	420	700	91	192	2 689	2 946	43	52	16	33	8 678	12 125
Mais de 1 a 2 s. m.	17 986	21 222	1 480	1 328	330	568	7 279	6 537	111	110	34	107	27 220	29 872
Mais de 2 a 3 s. m.	12 977	8 407	1 050	360	241	254	4 205	1 569	26	19	46	46	18 545	10 654
Mais de 3 a 5 s. m.	16 429	7 494	835	197	560	495	4 139	907	79	25	35	32	22 076	9 151
Mais de 5 a 10 s.	16 555	8 545	450	260	1 050	751	2 397	523	74	17	53	4	20 580	10 100
Mais de 10 a 15 s.	4 359	2 184	73	12	393	288	454	90	20	-	-	8	5 298	2 581
Mais de 15 a 20 s.	3 745	1 235	6	-	446	261	265	46	-	-	15	-	4 477	1 542
Mais de 20 a 30 s.	2 133	659	-	-	252	56	91	56	10	-	12	-	2 498	771
Mais de 30 s. m.	3 245	550	25	-	404	71	120	49	-	-	-	-	3 795	671
Sem rendimento <sup>(1)</sup>	2 038	3 044	104	53	178	300	406	685	9	22	11	-	2 747	4 105
<b>Total</b>	<sup>(2)</sup> 85 738	62 947	4 494	3 055	<sup>(3)</sup> 3 958	<sup>(4)</sup> 3 275	<sup>(5)</sup> 22 366	13 946	372	<sup>(6)</sup> 255	222	240	<sup>(7)</sup> 117 150	<sup>(8)</sup> 83 719

FONTE: IBGE – Censo Demográfico 2000 (Dados da Amostra)

NOTA: Salário mínimo (s. m.) utilizado: R\$ 151,00.

Organização dos dados: PML/SEPLAN/DP/Gerência de Pesquisas e Informações

(1) Inclui as pessoas que receberam somente em benefícios.

(2) Segundo o IBGE, esta soma corresponde a 85 739.

(3) Segundo o IBGE, esta soma corresponde a 3 959.

(4) Segundo o IBGE, esta soma corresponde a 3 276.

(5) Segundo o IBGE, esta soma corresponde a 22 365.

(6) Segundo o IBGE, esta soma corresponde a 254.

(7) Segundo o IBGE, esta soma corresponde a 117 151.

(8) Segundo o IBGE, esta soma corresponde a 83 718.

PERFIL DO MUNICÍPIO DE LONDRINA – 2010 (Ano-Base 2009)

Tabela 23 – Pessoas de 10 Anos ou Mais de Idade, Ocupadas na Semana de Referência, por Seção de Atividade e Classes de Rendimento Nominal Mensal do Trabalho Principal, no Município de Londrina – 2000

Seção de Atividade do Trabalho Principal	Classes De Rendimento Nominal Mensal Do Trabalho Principal								Total
	Até 1 salário mínimo	Mais de 1 a 2 salários mínimos	Mais de 2 a 3 salários mínimos	Mais de 3 a 5 salários mínimos	Mais de 5 a 10 salários mínimos	Mais de 10 a 20 salários mínimos	Mais de 20 salários mínimos	Sem rendimento <sup>(1)</sup>	
Agricultura, pecuária, silvicultura e exploração florestal	2 406	<sup>(2)</sup> 2 883	663	743	923	445	374	2 113	10 550
Pesca	13	<sup>(3)</sup> 22	-	6	-	14	-	27	82
Indústria extrativa	9	18	24	38	18	-	-	-	107
Indústria de transformação	2 823	9 895	5 176	<sup>(4)</sup> 4 482	<sup>(5)</sup> 3 904	1 455	657	742	29 134
Produção e distribuição de eletricidade, gás e água	46	80	79	135	211	119	32	-	<sup>(6)</sup> 702
Construção	1 454	5 218	3 148	3 090	1 724	687	253	<sup>(7)</sup> 253	15 827
Comércio, reparação de veículos automotores, objetos pessoais e domésticos	3 776	11 988	6 566	7 004	6 818	3 416	1 488	1 582	42 638
Alojamento e alimentação	1 269	3 342	1 395	1 329	1 289	408	237	772	10 041
Transporte, armazenagem e comunicação	515	2 049	2 070	2 919	2 495	805	423	121	<sup>(8)</sup> 11 397
Intermediação financeira	180	474	228	625	1 221	765	231	9	<sup>(9)</sup> 3 733
Atividades imobiliárias, aluguéis e serviços prestados às empresas	1 635	3 879	2 785	3 010	2 594	1 631	996	287	<sup>(10)</sup> 16 817
Administração pública, defesa e seguridade social	411	1 146	809	1 777	2 318	866	538	93	<sup>(11)</sup> 7 958
Educação	963	3 237	1 955	1 996	3 105	1 542	585	296	<sup>(12)</sup> 13 679
Saúde e serviços sociais	405	2 117	1 789	2 150	2 183	912	797	205	10 558

continua

Tabela 23 – Pessoas de 10 anos ou mais de idade, ocupadas na semana de referência, por seção de atividade e classes de rendimento nominal mensal do trabalho principal, no município de Londrina – 2000

conclusão

Seção de Atividade do Trabalho Principal	Classes De Rendimento Nominal Mensal Do Trabalho Principal								Total
	Até 1 salário mínimo	Mais de 1 a 2 salários mínimos	Mais de 2 a 3 salários mínimos	Mais de 3 a 5 salários mínimos	Mais de 5 a 10 salários mínimos	Mais de 10 a 20 salários mínimos	Mais de 20 salários mínimo	Sem rendimento <sup>(1)</sup>	
Outros serviços coletivos, sociais e pessoais	1 424	2 812	1 394	1 733	1 430	513	206	291	<sup>(13)</sup> 9 803
Serviços domésticos	7 199	8 097	1 145	199	20	-	-	57	16 717
Organismos internacionais e outras instituições extraterritoriais	-	-	-	-	-	-	-	-	-
Atividades mal especificadas	188	311	145	207	137	68	35	35	1 126
<b>Total</b>	<b>24 716</b>	<b>57 568</b>	<b>29 371</b>	<b>31 443</b>	<b>30 390</b>	<b>13 646</b>	<b>6 852</b>	<b>6 883</b>	<b>200 869</b>

FONTE: IBGE – Censo Demográfico 2000 (Primeiros Resultados da Amostra)

NOTA: Salário mínimo utilizado: R\$ 151,00.

Organização dos dados: PML/SEPLAN/DP/Gerência de Pesquisas e Informações

(1) Inclui as pessoas que receberam somente em benefícios.

(2) Segundo o IBGE, este número corresponde a 2 884.

(3) Segundo o IBGE, este número corresponde a 23.

(4) Segundo o IBGE, este número corresponde a 4 483.

(5) Segundo o IBGE, este número corresponde a 3 905.

(6) Segundo o IBGE, esta soma corresponde a 701.

(7) Segundo o IBGE, este número corresponde a 254.

(8) Segundo o IBGE, esta soma corresponde a 11 396.

(9) Segundo o IBGE, esta soma corresponde a 3 734.

(10) Segundo o IBGE, esta soma corresponde a 16 818.

(11) Segundo o IBGE, esta soma corresponde a 7 957.

(12) Segundo o IBGE, esta soma corresponde a 13 677.

(13) Segundo o IBGE, esta soma corresponde a 9 804.

Tabela 24 – Pessoas de 10 anos ou mais de idade, ocupadas na semana de referência, por Classes de Rendimento Nominal Mensal de Todos os trabalhos, no Município de Londrina – 2000

<b>Classes de Rendimento Nominal Mensal de Todos os Trabalhos</b>	<b>Pessoas de 10 Anos ou Mais de Idade Ocupadas na Semana de Referência</b>
Até 1 salário mínimo	24 186
Mais de 1 a 2 salários mínimos	57 092
Mais de 2 a 3 salários mínimos	29 199
Mais de 3 a 5 salários mínimos	31 227
Mais de 5 a 10 salários mínimos	30 680
Mais de 10 a 20 salários mínimos	13 898
Mais de 20 salários mínimos	7 735
Sem rendimento <sup>(1)</sup>	6 852
<b>Total</b>	<b>200 869</b>

FONTE: IBGE – Censo Demográfico 2000 (Primeiros Resultados da Amostra)

NOTA: Salário mínimo utilizado: R\$ 151,00.

Organização dos dados: PML/SEPLAN/DP/Gerência de Pesquisas e Informações

(1) Esta categoria inclui as pessoas que receberam somente em benefícios.

Tabela 25 – Pessoas de 10 anos ou mais de idade, ocupadas na semana de referência, por Classes de Rendimento Nominal Mensal do Trabalho Principal e Sexo, No Município De Londrina – 2000

<b>Classes de Rendimento Nominal Mensal do Trabalho Principal</b>	<b>Pessoas de 10 Anos ou Mais de Idade Ocupadas na Semana de Referência</b>		<b>Total</b>
	<b>Homens</b>	<b>Mulheres</b>	
Até 1 salário mínimo	10 032	14 684	24 716
Mais de 1 a 2 salários mínimos	27 575	29 993	57 568
Mais de 2 a 3 salários mínimos	18 794	10 577	29 371
Mais de 3 a 5 salários mínimos	22 085	9 358	31 443
Mais de 5 a 10 salários mínimos	20 386	<sup>(1)</sup> 10 004	30 390
Mais de 10 a 20 salários mínimos	9 813	3 833	13 646
Mais de 20 salários mínimos	5 719	1 133	6 852
Sem rendimento <sup>(2)</sup>	2 747	4 136	6 883
<b>Total</b>	<b>117 151</b>	<b>83 718</b>	<b>200 869</b>

FONTE: IBGE – Censo Demográfico 2000 (Primeiros Resultados da Amostra)

NOTA: Salário mínimo utilizado: R\$ 151,00.

Organização dos dados: PML/SEPLAN/DP/Gerência de Pesquisas e Informações

(1) Segundo o IBGE, este dado corresponde a 10 003.

(2) Esta categoria inclui as pessoas que receberam somente em benefícios.



Tabela 26 – Pessoas de 10 anos ou mais de idade, ocupadas na semana de referência, por sexo e grandes grupos de ocupação no trabalho principal, no Município de Londrina – 2000

Grupos de Ocupação no Trabalho Principal	Sexo		Total
	Masculino	Feminino	
Membros superiores do poder público, dirigentes de organizações de interesse público e de empresas, e gerentes	<sup>(1)</sup> 8 381	3 874	12 255
Profissionais das ciências e artes	8 459	9 291	17 750
Técnicos de nível médio	12 428	7 940	20 368
Trabalhadores de serviços administrativos	<sup>(2)</sup> 9 124	13 399	22 523
Trabalhadores dos serviços, vendedores do comércio em lojas e mercados	27 840	39 129	<sup>(3)</sup> 66 969
Trabalhadores agropecuários, florestais, de caça e pesca	7 693	1 866	9 559
Trabalhadores da produção de bens e serviços industriais	36 717	7 765	44 482
Trabalhadores de reparação e manutenção	4 555	51	4 606
Membros das forças armadas, policiais e bombeiros militares	990	30	<sup>(4)</sup> 1 020
Ocupações mal especificadas	964	373	<sup>(5)</sup> 1 337
<b>Total</b>	<b>117 151</b>	<b>83 718</b>	<b>200 869</b>

FONTE: IBGE – Censo Demográfico 2000 (Primeiros Resultados da Amostra)

Organização dos dados: PML/SEPLAN/DP/Gerência de Pesquisas e Informações

<sup>(1)</sup> Segundo o IBGE, este número corresponde a 8 382.

<sup>(2)</sup> Segundo o IBGE, este número corresponde a 9 125.

<sup>(3)</sup> Segundo o IBGE, esta soma corresponde a 66 968.

<sup>(4)</sup> Segundo o IBGE, esta soma corresponde a 1 021.

<sup>(5)</sup> Segundo o IBGE, esta soma corresponde a 1 336.

## 2.2

# SÍMBOLOS MUNICIPAIS



São considerados símbolos do Município de Londrina, pela Lei n.º 508, de 27 de novembro de 1959:

- a) a Bandeira Municipal;
- b) o Hino a Londrina; e
- c) o Brasão de Armas do Município.

### **Histórico**

A Lei n.º 508, de 27 de novembro de 1959, criou os símbolos acima mencionados, sendo que a Bandeira e o Brasão de Armas são de autoria do Professor Guilherme de Almeida. O Hino Municipal tem como autor da letra o Sr. Francisco Pereira Almeida Júnior e, da música, o Maestro Andréa Nuzzi.

Em 1972, o Executivo Municipal solicitou ao Professor Arcinoé Peixoto de Faria reestudo e análise da Bandeira e Brasão de Armas do Município. Constatadas incorreções que deveriam ser objeto de reformulação, foi enviado à Câmara Municipal um Projeto de Lei, visando à nova e correta descrição dos referidos símbolos, não aprovado naquela oportunidade.

Em 1977, o Executivo Municipal submeteu os Símbolos Municipais ao estudo do heraldista e professor Arthur Luponi, que constatou os mesmos equívocos.

Tendo em vista o acima exposto, o Executivo encaminhou à Câmara Municipal, em abril de 1981, o Projeto de Lei n.º 26/81, que propunha nova descrição ao Brasão de Armas do Município e a realização de concurso para a escolha de desenho para a feitura da nova Bandeira Municipal.

O referido projeto de lei foi aprovado e a Câmara Municipal decretou a Lei n.º 3.322, de 03 de setembro de 1981, sancionada pelo Prefeito Municipal, a qual, em seu artigo 1º, altera o artigo 7º da Lei n.º 508, de 27 de novembro de 1959, referente ao Brasão de Armas do Município, que passa a vigorar com a seguinte redação:

## BRASÃO DE ARMAS



As **torres** identificam uma cidade de primeira grandeza. O **escudo de prata** reverencia os descobridores portugueses, enquanto a cruz vermelha é homenagem aos empreendedores ingleses que deram início a Londrina. As **estrelas de prata** representam a constelação de Cruzeiro do Sul, o **arado** lembra o valor do trabalho na terra e os **ramos de café** formam um registro histórico do produto que marcou o progresso da cidade.

“Art. 7º - O Brasão de Armas do Município de Londrina, de autoria do Professor Guilherme de Almeida, com as modificações introduzidas pelo heraldista e Professor Arthur Luponi, a partir do dia 1º de janeiro de 1982, passará a ser assim descrito:

I – Escudo português de prata, esquadelado com uma cruz de goles, carregada de quatro estrelas de prata, de cinco pontas, em cruz, acompanhadas de um arado de sable, com as estevas voltadas para a sinistra, no cantão direito do chefe.

II – Coroa mural de prata, composta de oito torres, com cinco à vista, com os portões e janelas de sable.

III – Gravação, em prata, do topônimo LONDRINA, no fitão de goles, tendo nas pontas em flâmula, à destra, a data de criação do Município – 03 de dezembro de 1934 – e, à sinistra, a data de sua instalação – 10 de dezembro de 1934.

“IV – Suportes representados por dois ramos de café, frutificados, de sua cor, sendo um à destra e outro à sinistra, passados em aspa, na parte inferior do escudo.”

## BANDEIRA MUNICIPAL



O **vermelho cereja** representa a cor da terra, a fertilidade, e simboliza o entusiasmo, a coragem e o espírito de luta. Dispostas em cruz, as **estrelas de prata** lembram o Cruzeiro do Sul, os quatro continentes de onde vieram os pioneiros e representam a inspiração, o caminho e o rumo. Equidistantes, as estrelas simbolizam ainda a expansão em todos os sentidos e direções, os braços abertos aos quatro pontos cardeais e o equilíbrio.

A Lei n.º 3.322, de 03 de setembro de 1981, em seu artigo 2º, autoriza o Executivo a realizar concurso para escolha de desenho para a feitura de nova Bandeira do Município de Londrina.

Enquanto o referido concurso não se realizar, a atual Bandeira, criada pela Lei n.º 508, de 27 de novembro de 1959, continuará a vigorar, sendo assim descrita, no artigo 3º desta lei:

“Art. 3º - A Bandeira Municipal, executada pelo Professor Guilherme de Almeida, destina-se, precipuamente, às repartições públicas municipais, inclusive escolas e entidades autárquicas. Será confeccionada em tecido de pano, na cor vermelha, encimada por quatro estrelas, simbolizando a cruz do ‘Cruzeiro do Sul’, mantendo-se, rigorosamente, as seguintes proporções: retângulo de 20 x 14 (vinte por quatorze) módulos e as estrelas com cinco pontas, inscritas numa circunferência imaginária de  $2\frac{1}{2}$  (dois e meio) módulos de diâmetro e distantes as verticais um módulo das extremidades do pano.

Parágrafo único – A Bandeira Municipal, heraldicamente, assim se descreve:

“De goles com quatro estrelas equidistantes e centradas de prata, postas em cruz.”

## **HINO A LONDRINA**

A Lei n.º 508, de 27 de novembro de 1959, dispõe sobre o Hino a Londrina, em seu artigo 6º, que transcrevemos:

“Art. 6º - O Hino a Londrina compõe-se de letra de Francisco Pereira Almeida Junior e música de Andréa Nuzzi, na forma dos anexos 2, 3 e 4, letra, música para piano e canto e música para banda.”

A música do Hino a Londrina foi objeto de concurso realizado no ano de 1958, pela Prefeitura, cujo regulamento foi também divulgado na imprensa da capital do Estado e das cidades de São Paulo e Rio de Janeiro.

Seis composições foram apresentadas, em resposta ao chamamento público, tendo a Comissão Julgadora, integrada pelos Professores Bento Mussurunga, Edgard Chalbaud Sampaio e João Ramalho, da Escola de Música e Belas Artes do Paraná, sendo aprovada a composição do Maestro Andréa Nuzzi.

A letra do Hino é de autoria do poeta Francisco Pereira Almeida Junior.

**Música: Andrea Nuzzi**  
**Letra: Francisco Pereira Almeida Jr.**

Londrina!  
Cidade de braços abertos  
A todos os filhos do nosso Brasil!  
E a todos aqueles de Pátria distantes,  
Que aqui confiantes  
Sob um pátio anil,  
Seu lar construíram e aos filhos se uniram,  
E aos filhos se uniram do nosso Brasil!  
Londrina!  
Cidade que sobe, que cresce,  
Que brota e floresce,  
Que em frutos se expande!  
Que a Pátria enriquece,  
Que alta, e que grande,  
O encanto oferece  
De sempre menina!  
Londrina!  
Das matas e das derrubadas,  
Londrina das roças de espigas dobradas!  
Das filas cerradas de pés de café!  
Dos grandes poentes das tardes douradas,  
De escolas ao longo, das longas estradas!  
Do arado, do livro, da indústria e da fé!  
De braços abertos, dá pouso e guarida,  
A todos que a buscam, materna e gentil!  
Porém, destemida, se os brios lhe ofuscam,  
Só ser atrevida, impávida, hostil.  
Seu solo fecundo, feraz, generoso  
A quem, carinhoso, lhe deita a semente,  
Por uma dá mil!  
Padrão de trabalho plantado na História!  
Londrina!  
Cidade que um povo viril  
Ergueu para a  
Glória  
Do nosso Brasil!





**3**

# **ESTRUTURA ECONÔMICA DO MUNICÍPIO**

## **3.1**

# **SETOR PRIMÁRIO**



PERFIL DO MUNICÍPIO DE LONDRINA – 2010 (Ano-Base 2009)

Tabela 27 – Estrutura Fundiária do Município de Londrina – 1980, 1985, 1995/1996

GRUPOS DE ÁREA TOTAL (ha)	1980				1985				1995/1996			
	Nº de Estab.	%	Área (ha)	%	Nº de Estab.	%	Área (ha)	%	Nº de Estab.	%	Área (ha)	%
Menos de 1 ha	236	6,46	116	0,06	293	7,06	142	0,07	107	3,43	54	0,03
1 a menos de 2 ha	173	4,73	238	0,12	223	5,37	310	0,16	163	5,23	215	0,12
2 a menos de 5 ha	401	10,97	1 453	0,75	624	15,03	2 260	1,19	474	15,20	1 641	0,90
5 a menos de 10 ha	537	14,70	4 248	2,20	686	16,53	5 360	2,81	469	15,04	3 686	2,01
10 a menos de 20 ha	933	25,53	13 171	6,84	974	23,46	13 586	7,13	715	22,92	9 984	5,45
20 a menos de 50 ha	802	21,95	24 943	12,95	765	18,43	24 175	12,69	549	17,60	17 289	9,44
50 a menos de 100 ha	241	6,60	16 825	8,73	251	6,05	17 822	9,36	244	7,82	17 452	9,53
100 a menos de 200 ha	158	4,32	21 810	11,32	154	3,71	21 550	11,32	186	5,96	26 135	14,27
200 a menos de 500 ha	110	3,01	33 370	17,32	120	2,89	35 196	18,48	135	4,33	41 334	22,58
500 a menos de 1 000 ha	38	1,04	26 209	13,60	41	0,99	29 002	15,23	42	1,35	29 806	16,28
1 000 a menos de 2 000 ha	18	0,49	24 831	12,89	14	0,34	19 216	10,10	12	0,38	16 187	8,84
2 000 a menos de 5 000 ha	6	0,16	19 648	10,20	5	0,12	15 996	8,40	-	-	-	-
5 000 a menos de 10 000 ha	1	0,03	5 821	3,02	1	0,02	5 820	3,06	1	0,03	5 821	3,18
10 000 a menos de 100 000 ha	-	-	-	-	-	-	-	-	1	0,03	13 489	7,37
100 000 ha e mais	-	-	-	-	-	-	-	-	-	-	-	-
Sem declaração de área	-	-	-	-	-	-	-	-	21	0,67	-	-
<b>Total</b>	<b>3 654</b>	<b>100</b>	<sup>(1)</sup> <b>192 683</b>	<b>100</b>	<b>4 151</b>	<b>100</b>	<sup>(2)</sup> <b>190 435</b>	<b>100</b>	<b>3 119</b>	<b>100</b>	<b>183 093</b>	<b>100</b>

FONTE: IBGE – Censos Agropecuários de 1980, 1985 e 1995/96

Organização dos dados: PML/SEPLAN/DP/Gerência de Pesquisas e Informações

(1) Segundo o IBGE, esta soma corresponde a 192 688 ha.

(2) Segundo o IBGE, esta soma corresponde a 190 440 ha.

Tabela 28 – Colheita e Valor da Produção dos Principais Produtos da Lavoura Temporária no Município de Londrina – 2009

PRODUTOS	RENDIMENTO MÉDIO Kg/ha	QUANTIDADE PRODUZIDA (t)	VALOR DA PRODUÇÃO (mil reais)	ÁREA COLHIDA (ha)
Algodão herbáceo	2 593	332	315	128
Amendoim em casca	1 800	684	684	380
Arroz em casca	2 684	5 100	3 188	1 900
Aveia em grão	2 160	756	227	350
Cana-de-açúcar	50 000	1 250	35	25
Feijão em grão	1 160	2 112	4 541	1 820
Mamona	-	-	-	-
Mandioca	18 000	4 500	765	250
Milho em grão	5 132	84 690	22 443	16 500
Rami (fibra)	2 279	563	878	247
Soja em grão	2 880	115 200	82 944	40 000
Tomate	78 388	44 211	28 737	564
Trigo em grão	2 820	70 472	29 598	24 990
Triticale	1 600	336	134	210
<b>Total</b>	<b>171 496</b>	<b>330 206</b>	<b>174 489</b>	<b>87 364</b>

FONTE: IBGE – Produção Agrícola Municipal 2008

Organização dos dados: PML/SEPLAN/DP/Gerência de Pesquisas e Informações

Tabela 29 – Colheita e Valor da Produção dos Principais Produtos da Lavoura Permanente no Município de Londrina – 2009

PRODUTOS	RENDIMENTO MÉDIO Kg/ha	QUANTIDADE PRODUZIDA (t)	VALOR DA PRODUÇÃO (mil reais)	ÁREA COLHIDA (ha)
Abacate	1 410	55	36	39
Banana	17 500	700	210	40
Café (beneficiado)	1 213	6 533	20 906	5 382
Caqui	18 000	810	810	45
Goiaba	8 000	16	16	2
Laranja	18 509	1 925	481	104
Limão	18 000	666	346	37
Maçã	20 000	100	100	5
Mamão	14 000	28	14	2
Manga	15 000	120	96	8
Pêssego	15 000	150	300	10
Tangerina	15 000	510	204	34
Uva	15 100	1 208	2 054	80
<b>Total</b>	<b>176 732</b>	<b>12 821</b>	<b>25 573</b>	<b>5 788</b>

FONTE: IBGE – Produção Agrícola Municipal 2008

Organização dos dados: PML/SEPLAN/DP/Gerência de Pesquisas e Informações

Tabela 30 – Produção Agrícola Municipal – Cereais, Leguminosas e Oleaginosas – 2007

PRODUTOS	QUANTIDADE PRODUZIDA (t)	VALOR DA PRODUÇÃO (mil reais)	ÁREA PLANTADA (ha)	ÁREA COLHIDA (há)
Algodão Herbáceo (em caroço)	709	709	278	278
Amendoim em casca	916	733	480	480
Arroz em casca	4 722	1 889	1 380	1 380
Aveia em grão	480	86	471	471
Feijão em grão	2 498	2 009	2 546	2 546
Mamona (baga)	32	17	29	29
Milho em grão	76 860	21 137	15 000	15 000
Soja em grão	115 200	51 840	40 000	40 000
Trigo em grão	44 928	21 565	19 200	19 200
Triticale em grão	180	72	100	100
<b>Total</b>	<b>246 525</b>	<b>100 057</b>	<b>79 484</b>	<b>79 484</b>

FONTE: IBGE – Produção Agrícola Municipal 2007

Organização dos dados: PML/SEPLAN/DP/Gerência de Pesquisas e Informações

Tabela 31 – Principais Rebanhos e Avicultura no Município de Londrina – 2009

DISCRIMINAÇÃO	NÚMERO DE CABEÇAS
Asininos	51
Aves <sup>(1)</sup>	3 123 325
Bovinos	66 940
Bubalinos	118
Caprinos	520
Eqüinos	4 849
Muare	675
Ovinos	4 079
Suínos	14 790
<b>Total</b>	<b>3 215 347</b>

FONTE: IBGE – Produção da Pecuária Municipal 2008. Rio de Janeiro: IBGE, 2009.

Organização dos dados: PML/SEPLAN/DP/Gerência de Pesquisas e Informações

<sup>(1)</sup> Inclui: galinhas, galos, frangas, frangos, pintos e codornas.

Tabela 32 – Produção de Leite de Vaca no Município de Londrina – 2009

DISCRIMINAÇÃO	VALORES
Número de vacas ordenhadas	7 107
Volume de leite produzido (mil litros)	10 196

FONTE: IBGE – Produção da Pecuária Municipal 2008. Rio de Janeiro: IBGE, 2009.

Organização dos dados: PML/SEPLAN/DP/Gerência de Pesquisas e Informações

Tabela 33 – Produção de Ovos de Galinha e Codorna no Município de Londrina – 2009

DISCRIMINAÇÃO	VALORES
Quantidade de ovos de galinha produzidos (mil dúzias)	8 850
Quantidade de ovos de codorna produzidos (mil dúzias)	149

FONTE: IBGE – Produção da Pecuária Municipal 2008. Rio de Janeiro: IBGE, 2009.

Organização dos dados: PML/SEPLAN/DP/Gerência de Pesquisas e Informações

Tabela 34 – Produção Agrícola do Município de Londrina – Safra 2009

PRODUTO	UNID	ÁREA (ha)	PRODUÇÃO	VALOR PRODUÇÃO (R\$)
<b>Grãos</b>				
Arroz Irrigado	Ton	220	1 188	751 611,96
Arroz sequeiro	Ton	1 500	2 070	1 236 473,10
Amendoim das águas	Ton	30	45	55 710,00
Café	Ton	5 300	4 769	16 408 387,20
Café orgânico	Ton	15	14	34 643,00
Feijão da seca	Ton	990	1 188	1 304 222,04
Feijão das águas	Ton	100	80	129 520,00
Feijão de inverno	Ton	637	401	448 797,01
Milho pipoca	Ton	100	110	66 146,30
Milho safra normal	Ton	6 000	28 800	7 660 800,00
Milho safrinha	Ton	15 420	54 586	13 482 939,60
Milho Verde (espiga)	Uni	0	17 050 000	3 580 500,00
Milho Verde Doce (para conserva)	Ton	22	176	40 480,00
Soja safra normal	Ton	40 000	100 800	73 180 800,00
Trigo	Ton	22 000	24 640	9 954 560,00
<b>Hortaliças</b>				
Abóbora	Ton	8	160	113 600,00
Abóbora Tetsukabuto (Kabotia)	Ton	45	900	441 000,00
Abobrinha Verde	Ton	40	720	525 600,00
Acelga	Ton	15	150	159 000,00
Agrião aquático	Ton	8	120	211 200,00
Alface	Ton	100	1 800	1 409 994,00
Alface orgânica	Ton	2	36	45 360,00
Almeirão	Ton	25	875	1 067 500,00
Aspargo	Ton	2	20	125 000,00
Batata Doce	Ton	185	2 590	1 838 900,00
Batata Doce orgânica	Ton	20	280	350 000,00
Batata Salsa	Ton	12	96	74 880,00
Berinjela	Ton	24	480	412 800,00
Beterraba	Ton	18	360	259 826,40
Brócolis	Ton	20	800	1 056 000,00
Broto de Feijão	Ton	2	95	380 950,00
Cará	Ton	150	3 750	2 775 000,00
Cebolinha (cheiro verde)	Ton	20	500	1 375 000,00
Cenoura	Ton	85	2 125	1 799 790,00
Chuchu	Ton	80	3 120	1 365 717,60
Cogumelo Shiitaki	Kg	0	2 000	38 440,00
Couve	Ton	15	900	909 000,00
Couve-Flor	Ton	30	780	2 388 750,00
Escarola / Chicória	Ton	2	50	54 000,00
Ervilha	Ton	5	10	44 600,00
Espinafre	Ton	7	175	276 500,00
Feijão-Vagem	Ton	20	300	348 000,00
Inhame	Ton	50	1 000	1 230 000,00
Jiló	Ton	10	180	210 600,00
Moranga	Ton	6	240	98 400,00
Nabo	Ton	6	36	27 360,00

continua

Tabela 34 – Produção Agrícola do Município de Londrina – Safra 2009

continuação

PRODUTO	UNID	ÁREA(ha)	PRODUÇÃO	VALOR PRODUÇÃO
<b>Hortaliças</b>				
Pepino	Ton	100	2 200	1 919 500,00
Pimenta	Ton	13	91	119 210,00
Pimentão	Ton	35	700	706 461,00
Quiabo	Ton	10	150	190 500,00
Rabanete	Ton	8	320	784 000,00
Repolho	Ton	45	1 575	434 243,25
Repolho orgânico	Ton	3	105	36 750,00
Rúcula	Ton	5	20	34 000,00
Salsa (Salsinha)	Ton	12	300	816 000,00
Salsão	Ton	3	75	51 750,00
Tomate risco	Ton	303	23 634	23 952 586,32
Tomate safrão	Ton	262	20 540	20 228 169,02
<b>Frutas</b>				
Abacate	Ton	25	375	249 375,00
Abacate orgânico	Ton	5	75	75 000,00
Abacaxi	Ton	2	100	99 000,00
Acerola	Ton	10	160	97 600,00
Ameixa	Ton	6	72	108 720,00
Amora (fruto)	Ton	1	5	13 700,00
Atemoia	Ton	1	5	14 100,00
Banana	Ton	30	900	310 500,00
Banana orgânica	Ton	5	150	66 000,00
Caqui	Ton	30	600	613 500,00
Caxi	Ton	3	30	17 400,00
Figo	Ton	5	50	152 000,00
Framboesa	Ton	2	50	217 500,00
Fruta do Conde	Ton	2	10	17 600,00
Goiaba	Ton	5	125	161 250,00
Jabuticaba	Ton	5	130	148 200,00
Jaca	Ton	1	30	7 200,00
Laranja	Ton	247	2 743	486 937,36
Lichia	Ton	1	8	26 800,00
Limão	Ton	47	1 175	857 750,00
Maça	Ton	2	40	36 272,00
Mamão	Ton	2	70	67 900,00
Manga	Ton	18	450	580 500,00
Maracujá	Ton	8	160	256 000,00
Maracujá Doce	Ton	2	10	18 600,00
Morango (moranguinho)	Ton	13	390	1 852 500,00
Morango orgânico	Ton	10	320	1 932 800,00
Nectarina	Ton	10	150	205 500,00
Noz Pecan	Ton	6	150	616 500,00
Pêra	Ton	3	45	54 000,00
Pêssego	Ton	10	140	210 000,00
Ponkan orgânica	Ton	8	328	170 560,00
Tangerina murcote	Ton	38	1 558	545 300,00
Tangerina Ponkan	Ton	50	2 058	555 660,00
Uva de mesa	Ton	10	170	333 200,00
Uva vinífera	Ton	5	67	93 130,00

continua



Tabela 34 – Produção Agrícola do Município de Londrina – Safra 2009

				continuação
PRODUTO	UNID	ÁREA (há)	PRODUÇÃO	VALOR DA PRODUÇÃO
<b>Especiarias</b>				
Gengibre (rizomas “in natura”)	Kg	5	4 000	7 200,00
Urucum (só grãos c/ caroço – desidratado)	Kg	1	1 500	4 140,00
<b>Outros Produtos</b>				
Capineiras (forragem verde para alimentação animal)	Ton	0	3 500	106 365,00
Bucha vegetal	Uni	3	26 400	13 728,00
Mandioca – consumo (humano)	Ton	250	4 000	2 440 000,00
Rami	Ton	218	514	797 444,00
Vassoura	Ton	350	868	555 520,00
<b>Flores e Ornamentais</b>				
Crisântemo	Vso	0	10 000	28 200,00
Flores diversas	Uni	0	20 000	8 200,00
Gramado	M2	0	2 400 000	6 960 000,00
Ornamentais	Uni	0	100 000	366 000,00
Orquídeas	Uni	0	1 200	19 152,00
<b>Mudas de Frutíferas e Outras</b>				
Muda de Abacateiro	Uni	0	350	1 333,50
Muda de Bananeira	Uni	0	74 000	107 300,00
Muda de Caquizeiro	Uni	0	16 100	69 874,00
Muda de Cavalo de Videira – Porta enxerto	Uni	0	5 000	9 850,00
Muda de Citrus	Uni	0	270 000	1 204 200,00
Muda de Jabuticabeira	Uni	0	1 500	10 875,00
Muda de Mangueira	Uni	0	1 500	6 075,00
Muda de Maracujá	Uni	0	5 000	1 200,00
<b>Mudas Florestais</b>				
Mudas de árvores para arborização	Uni	0	320 000	2 121 600,00
Mudas de essências florestais exóticas	Uni	0	100 000	22 000,00
Mudas de essências florestais nativas	Uni	0	18 000	3 960,00
Muda de Café	Uni	0	30 000	9 000,00
Mudas de Palmeira Real	Uni	0	100 000	180 000,00
Muda de Eucalipto	Uni	0	150 000	31 500,00
<b>Produtos Florestais</b>				
Madeiras – em tora para serraria – Eucalipto	M3	0	56 000	4 605 440,00
<b>Sementes</b>				
Semente de Feijão	Ton	0	22	3 375,02
Semente de Soja	Ton	0	21 029	767 781,57
Semente de Trigo	Ton	0	18 558	749 756,13
Semente de Triticale	Ton	0	111	1 216,49
<b>Forrageiras e Silagens (Alimentação Animal)</b>				
Feno de Alfafa	Ton	0	102 400	45 249 536,00
Feno de Aveia e/ou Azevem	Ton	0	16 000	4 490 560,00
Feno – outros	Ton	0	4 000	1 137 240,00
Silagens (Milho e/ou Sorgo)	Ton	0	1 500	81 645,00
Silagem – outros (seca)	Ton	0	13 400	518 982,00
Triticale	Ton	169	212	46 491,19

FONTE: Secretaria de Estado da Agricultura e do Abastecimento do Paraná – SEAB/Departamento de Economia Rural – DERAL

Tabela 35 – Produção de Origem Animal do Município de Londrina – 2009

PRODUTO	UNID	ÁREA (há)	PRODUÇÃO	VALOR PRODUÇÃO
<b>Produção Pecuária (Comercial)</b>				
Cama de Aviário	Ton	0	20 426	1 283 774,10
Casulo (Seda)	Ton	2,42	0,61	3 922,30
Esterco de Poedeira	Ton	0	7 560	600 037,20
Esterco de Suínos/Bovinos	Ton	0	5 131	255 626,42
Geléia Real	Kg	0	11	4 620,00
Lã	Kg	0	5 103	7 858,62
Leite de Búfala	Lit	0	8 600	5 160,00
Leite de Cabra	Lit	0	41 580	56 548,80
Leite	Lit	0	17 982 400	11 149 088,00
Mel	Kg	0	3 650	15 184,00
Ovos de Galinha (para consumo)	Dz	0	7 560 000	8 089 200,00
Ovos de Codorna (para consumo)	Dz	0	1 920 000	1 267 200,00
Pólen	Kg	0	37	1 024,16
Própolis	Kg	0	129	2 644,50

FONTE: Secretaria de Estado da Agricultura e do Abastecimento do Paraná – SEAB/Departamento de Economia Rural – DERAL

Tabela 36 – Compensação Financeira pela Exploração Mineral no Município de Londrina – 2009

<b>VALOR DA COMPENSAÇÃO FINANCEIRA (R\$ 1,00)</b>
51.851,12

FONTE: IPARDES – Caderno Estatístico Município de Londrina – Abril de 2010.

NOTA: A CFEM, estabelecida pela Constituição de 1988, em seu Art. 20, § 1º, é devida aos Estados, ao Distrito Federal, aos Municípios, e aos órgãos da administração da União, como contraprestação pela utilização econômica dos recursos minerais em seus respectivos territórios.

Tabela 37 – Efetivo da Pecuária do Município de Londrina – 2009

EFETIVO	UNID	ANIMAIS Abat/Vend	PRODUÇÃO	VALOR PRODUÇÃO
<b>Pescado de Cultivo/Engorda</b>				
Alevinos	Mil	40 000	0	4 080 400,00
<b>Rebanho Pecuário</b>				
Aves Caipiras (peso vivo)	Kg	70 000	33 000	590 800,00
Aves (para corte)	Kg	15 034 035	2 505 673	79 018 887,96
Aves de postura (peso vivo)	Kg	472 500	630 000	1 006 425,00
Bezerras	Cab	4 880	0	2 271 249,60
Bezerros	Cab	5 372	0	2 971 629,24
Bovinos (boi gordo)	Kg	8 320	61 782	10 621 312,00
Bubalinos (para corte)	Kg	22	148	28 028,00
Caprinos (para corte)	Kg	24	477	2 962,80
Caprinos – fêmeas p/ reprodução	Cab	93	0	32 241,24
Caprinos - macho p/ reprodução	Cab	46	0	29 659,42
Cat-fish	Kg	140 000	0	625 800,00
Cera de abelha	Kg	0	11	136,73
Codornas Matriz (descarte)	Kg	90 000	120 000	58 320,00
Coelhos (para corte)	Kg	9 258	263	138 638,55
Equinos menos de 1 ano (para trabalho)	Uni	335	0	137 805,60
Equinos maiores de 1 ano (para trabalho)	Uni	795	0	588 196,65
Equinos de Raça (para equitação/lazer)	Cab	80	650	230 988,00
Equinos para abate	Kg	41	2 669	7 790,00
<b>Pescado de Cultivo/Engorda/Outros</b>				
Garrotes	Cab	6 108	0	4 368 624,84
Muare	Cab	40	125	34 118,40
Novilhas	Cab	4632	0	3 147 351,36
Ovinos (para corte)	Kg	212	4 556	24 687,40
Ovino menores de 6 meses	Kg	202	0	7 732,56
Ovinos – fêmeas p/ reprodução	Cab	249	0	77 944,47
Ovinos – macho p/ reprodução	Cab	505	0	280 042,70
Pato (para corte)	Kg	220	350	2 534,40
Peru (para corte)	Kg	27	36	289,17
Pescado de água doce (de captura)	Kg	60 000	0	243 000,00
Rã (para corte)	Kg	1 645	0	1 579,20
Suíños – leitões para corte	Uni	42 411	0	2 497 159,68
Suíños comuns (para abate)	Kg	7 065	5 312	716 391,00
Suíños de raça (para abate)	Kg	106 386	13 337	17 234 532,00
Tilapia	Kg	260 000	0	769 600,00
Touros	Cab	2 662	0	4 480 199,24
Vacas para corte	Kg	5 818	0	4 974 390,00
Vacas para cria	Cab	3 326	0	3 651 016,72

FONTE: Secretaria de Estado da Agricultura e do Abastecimento do Paraná – SEAB/Departamento de Economia Rural – DERAL

PERFIL DO MUNICÍPIO DE LONDRINA – 2010 (Ano-Base 2009)

Tabela 38 – Efetivo da Pecuária do Município de Londrina por Distrito Administrativo – 2006

Distritos	Bovinos		Suínos		Galinhas, Galos, Frangas, Frangos e Pintos		Bubalinos		Caprinos		Ovinos	
	Estabelecimentos	Nº. de Cabeças	Estabelecimentos	Nº. de Cabeças	Estabelecimentos	Nº. de Cabeças	Estabelecimentos	Nº. de Cabeças	Estabelecimentos	Nº. de Cabeças	Estabelecimentos	Nº. de Cabeças
Londrina	322	12 393	288	5 604	440	1 427 685	1	1	17	200	51	1 560
Guaravera	84	6 110	107	1 492	135	1 424 025	0	0	2	30	7	467
Irerê	85	8 385	68	1 698	109	180 277	1	30	3	36	16	494
Lerrovile	159	15 379	106	2 775	124	300 921	0	0	4	107	18	842
Maravilha	49	5 645	27	1 124	38	53 019	0	0	1	60	9	468
São Luiz	78	20 408	88	1 243	103	146 682	1	120	4	59	10	237
Paiquerê	65	5 727	53	786	67	313 053	0	0	3	29	3	166
Warta	18	785	36	521	50	43 998	0	0	1	28	1	60
<b>Total</b>	<b>860</b>	<b>74 832</b>	<b>773</b>	<b>15 243</b>	<b>1 066</b>	<b>3 889 660</b>	<b>3</b>	<b>151</b>	<b>35</b>	<b>549</b>	<b>115</b>	<b>4 294</b>

FONTE: IBGE - Dados preliminares do Censo Agropecuário 2006

Organização dos dados: PML/SEPLAN/Gerência de Pesquisas e Informações

PERFIL DO MUNICÍPIO DE LONDRINA – 2010 (Ano-Base 2009)

Tabela 39 – Utilização das Terras do Município de Londrina por Distrito Administrativo – 2006

Distritos	Lavoura Permanente		Lavoura Temporária		Pastagens		Matas e Florestas		Área Irrigada	
	Estabelecimentos	Área (há)	Estabelecimentos	Área (há)	Estabelecimentos	Área (há)	Estabelecimentos	Área (há)	Estabelecimentos	Área (há)
Londrina	721	3 494	1 120	15 574	510	4 648	646	-	164	2 922
Guaravera	101	1 130	279	10 912	115	9 284	196	-	71	197
Irerê	67	470	205	6 226	113	4 865	77	2 003	23	111
Lerrovile	223	1 555	277	8 123	246	9 140	309	5 201	38	134
Maravilha	19	596	83	5 737	65	2 991	49	1 440	3	9
São Luiz	101	524	234	4 971	106	10 281	115	2 271	15	12
Paiquerê	82	761	157	5 424	91	3 583	161	2 104	32	134
Warta	76	336	94	1 938	36	241	43	173	19	33
Total	1 390	8 866	2 449	58 905	1 282	45 033	1 596		365	3 552
Pessoal Ocupado							Tratores			
Distritos	Total	Com laço de Parentesco com o Produtor	Sem Laço de Parentesco com o Produtor			Estabelecimentos	Número			
		Número	Estabelecimentos	Número						
Londrina	4 457	3 308	278	1 149	340	550				
Guaravera	1 114	728	103	386	129	235				
Irerê	944	428	89	516	73	260				
Lerrovile	1 527	1 030	126	497	121	206				
Maravilha	489	289	46	200	61	127				
São Luiz	897	678	76	219	73	137				
Paiquerê	810	550	63	260	79	141				
Warta	474	408	18	66	45	77				
Total	10 712	7 419	799	3 293	921	1 733				

FONTE: Censo Agropecuário 2006/IBGE

## 3.2

# SETOR SECUNDÁRIO



PERFIL DO MUNICÍPIO DE LONDRINA – 2010 (Ano-Base 2009)

Tabela 40 – Indústrias do Município de Londrina – 2003/2009

GÊNEROS INDUSTRIAIS	2003		2004		2005		2006		2007		2008		2009	
	Número	%	Número	%	Número	%	Número	%	Número	%	Número	%	Número	%
Extração de Minerais	8	0,43	9	0,41	8	0,36	7	0,32	9	0,34	7	0,30	5	0,21
Produtos Minerais Não Metálicos	52	2,82	63	2,86	60	2,69	56	2,53	60	2,27	67	2,86	74	3,16
Metalúrgica	180	9,75	224	10,15	230	10,31	236	10,69	261	9,86	237	10,13	232	9,90
Mecânica	71	3,84	90	4,08	96	4,30	96	4,35	109	4,12	109	4,66	121	5,16
Material Elétrico e de Comunicações	62	3,36	66	2,99	64	2,87	62	2,81	61	2,31	67	2,87	69	2,95
Material de Transportes	15	0,81	16	0,72	16	0,72	16	0,72	18	0,68	19	0,81	14	0,60
Madeira	44	2,38	82	3,72	84	3,77	78	3,53	86	3,25	65	2,78	67	2,86
Mobiliário	98	5,31	94	4,26	98	4,40	94	4,26	104	3,93	107	4,58	115	4,91
Papel e Papelão	20	1,08	28	1,26	25	1,12	24	1,09	27	1,02	28	1,20	32	1,37
Borracha	6	0,32	6	0,27	7	0,31	8	0,36	8	0,30	6	0,26	5	0,21
Couros, Peles e Produtos Similares	19	1,03	24	1,08	25	1,12	23	1,04	34	1,28	37	1,58	42	1,79
Química	40	2,17	39	1,76	44	1,97	45	2,04	47	1,78	43	1,84	42	1,79
Prod. Farmacêuticos e Veterinários	8	0,43	10	0,45	17	0,76	11	0,50	8	0,30	7	0,30	7	0,30
Perfumaria, Sabões e Velas	17	0,92	22	0,99	21	0,94	21	0,95	19	0,72	16	0,68	15	0,64
Produtos de Matérias Plásticas	48	2,60	58	2,62	65	2,92	61	2,76	77	2,91	86	3,66	83	3,54
Têxtil	26	1,41	35	1,58	33	1,48	35	1,58	71	2,68	72	3,08	76	3,24
Vestuários, Calç. E Artef. De Tecidos	287	15,54	359	16,27	372	16,68	386	17,48	452	17,08	409	17,48	393	16,78
Produtos Alimentares	221	11,97	264	11,96	275	12,33	267	12,09	289	10,92	216	9,23	218	9,30
Bebidas	7	0,38	6	0,27	6	0,27	6	0,27	7	0,26	5	0,21	5	0,21
Fumo	1	0,05	2	0,09	2	0,09	2	0,09	2	0,08	4	0,17	5	0,21
Editorial e Gráfica	124	6,71	145	6,57	146	6,55	153	6,93	183	6,92	166	7,09	165	7,04
Diversas	77	4,17	74	3,35	73	3,28	77	3,49	129	4,88	127	5,43	108	4,61
Construção Civil e Empreiteiras	372	20,14	447	20,26	421	18,88	408	18,48	485	18,33	356	15,21	400	17,08
Atividades de Apoio (Utilidades e Serviços de Caráter Industrial)	44	2,38	43	1,94	42	1,88	36	1,63	100	3,78	84	3,59	50	2,14
<b>Total</b>	<b>1 847</b>	<b>100</b>	<b>2 206</b>	<b>100</b>	<b>2 230</b>	<b>100</b>	<b>2208</b>	<b>100</b>	<b>2 646</b>	<b>100</b>	<b>2 340</b>	<b>100</b>	<b>2 343</b>	<b>100</b>

FONTE: PML/Secretaria de Fazenda – Cadastro Mobiliário por Atividade – ISS

Organização dos dados: PML/SEPLAN/DP/Gerência de Pesquisas e Informações

Tabela 41 – Projetos de Construção Aprovados, Aprovação de Loteamentos e Vistos de Conclusão no Município de Londrina – 2009

TIPO	PROJETOS APROVADOS	UNIDADES		ÁREA (m <sup>2</sup> )
		Comerciais, Industriais e de Prestação de Serviços	Residenciais	
Residências unifamiliares	2 226	-	2 760	319 734,28
Casas (COHAB-LD)	133	-	143	4 291,32
Casas (INOCOOP)	-	-	-	-
Condomínio Horizontal	6	-	107	12 383,63
Edifícios residenciais coletivos	23	-	2 961	531 825,24
Edifícios mistos	41	39	47	11 223,46
Edifícios comerciais	4	4	-	46 364,87
Comerciais unitários	170	199	-	165 202,02
Indústrias	9	9	-	20 671,33
<b>Total</b>	<b>2 612</b>	<b>251</b>	<b>6 018</b>	<b>1 111 696,15</b>
Dependências, Aumentos e Abrigos	442	-	449	26 631,39
Escolas	5	4	-	12 824,75
Postos de Saúde	-	-	-	-
Igrejas	13	-	-	11 003,92
Galpão	-	-	-	-
Barracões	76	79	-	45 317,06
Obras Públicas	26	-	-	41 392,42
<b>Total Geral</b>	<b>3 174</b>	<b>334</b>	<b>6 467</b>	<b>1 248 865,69</b>
	<b>QUANTIDADE</b>			<b>ÁREA (m<sup>2</sup>)</b>
Aprovação de Loteamentos	-	-	-	-
Vistos de Conclusão	2 302	-	-	519 700,57

FONTE: PML/Secretaria de Obras e Pavimentação

Organização dos dados: PML/SEPLAN/DP/Gerência de Pesquisas e Informações



### **3.3**

## **SETOR TERCIÁRIO**



Tabela 42 – Número de Estabelecimentos de Comércio, Serviços e Autônomos do Município de Londrina – 2003 – 2009

DISCRIMINAÇÃO	ANO						
	2003	2004	2005	2006	2007	2008	2009
Comércio	7 874	9 682	10 152	10 263	11 818	10 896	10 939
Serviços	8 460	10 098	10 358	10 689	12 030	10 089	10 607
Autônomos	15 490	12 645	12 538	12 634	6 207	5 128	5 475

FONTE: PML/Secretaria de Fazenda – Cadastro Mobiliário por atividade – ISS  
Organização dos dados: PML/SEPLAN/DP/Gerência de Pesquisas e Informações

Tabela 43 – Profissionais Liberais do Município de Londrina – 2009

DISCRIMINAÇÃO	NÚMERO*
Administradores de Empresas	966
Arquitetos	776
Assistentes Sociais	475
Bibliotecários	159
Contabilistas	1 446
Dentistas	1 192
Economistas	211
Enfermeiros	1 579
Engenheiros de Alimentos	31
Engenheiros Agrimensura	68
Engenheiros Agrônomos	988
Engenheiros Civis	1 175
Engenheiros Eletricistas	1 262
Engenheiros Mecânicos/Metalúrgicos	155
Engenheiros Industriais	4
Engenheiros Químicos	70
Farmacêuticos	758
Geólogos e Engenheiros de Minas	16
Médicos	1 665
Médicos Veterinários	878
Psicólogos	838
Químicos	288
Zootecnistas	46

FONTES: Conselhos Regionais e Associações de Classe

\* Considerados os inscritos até o dia 31 de dezembro de 2009.

Organização dos dados: PML/SEPLAN/DP/Gerência de Pesquisas e Informações

PERFIL DO MUNICÍPIO DE LONDRINA – 2010 (Ano-Base 2009)

Tabela 44 – Principais Unidades Comerciais e de Prestação de Serviços do Município de Londrina – 2009

Código CNAE 2.0			Denominação	Ramo de Atividade	
seção	divisão	grupo		Comércio	Serviços
<b>C</b>			<b>INDÚSTRIAS DE TRANSFORMAÇÃO</b>		
	<b>18</b>		<b>IMPRESSÃO E REPRODUÇÃO DE GRAVAÇÕES</b>		
		18.2	Serviços de pré-impressão e acabamentos gráficos		01
	<b>25</b>		<b>FABRICAÇÃO DE PRODUTOS DE METAL, EXCETO MÁQUINAS E EQUIPAMENTOS</b>		
		25.3	Forjaria, estamparia, metalurgia do pó e serviços de tratamento de metais		46
		25.9	Fabricação de produtos de metal não especificados anteriormente		01
	<b>29</b>		<b>FABRICAÇÃO DE VEÍCULOS AUTOMOTORES, REBOQUES E CARROCERIAS</b>		
		29.5	Recondicionamento e recuperação de motores para veículos automotores		18
	<b>33</b>		<b>MANUTENÇÃO, REPARAÇÃO E INSTALAÇÃO DE MÁQUINAS E EQUIPAMENTOS</b>		
		33.1	Manutenção e reparação de máquinas e equipamentos		60
		33.2	Instalação de máquinas e equipamentos		40
<b>D</b>			<b>ELETRICIDADE E GÁS</b>		
	<b>35</b>		<b>ELETRICIDADE, GÁS E OUTRAS UTILIDADES</b>		
		35.1	Geração, transmissão e distribuição de energia elétrica		07
<b>E</b>			<b>ÁGUA, ESGOTO, ATIVIDADES DE GESTÃO DE RESÍDUOS E DESCONTAMINAÇÃO</b>		
	<b>37</b>		<b>ESGOTO E ATIVIDADES RELACIONADAS</b>		
		37.0	Esgoto e atividades relacionadas		10
	<b>38</b>		<b>COLETA, TRATAMENTO E DISPOSIÇÃO DE RESÍDUOS; RECUPERAÇÃO DE MATERIAIS</b>		
		38.1	Coleta de resíduos		10
		38.2	Tratamento e disposição de resíduos		1
		38.3	Recuperação de materiais		17
<b>F</b>			<b>CONSTRUÇÃO</b>		
	<b>41</b>		<b>CONSTRUÇÃO DE EDIFÍCIOS</b>		
		41.1	Incorporação de empreendimentos imobiliários		80
	<b>43</b>		<b>SERVIÇOS ESPECIALIZADOS PARA CONSTRUÇÃO</b>		
		43.1	Demolição e preparação do terreno		62
		43.2	Instalações elétricas, hidráulicas e outras instalações em construções		135
		43.3	Obras de acabamento		115
		43.9	Outros serviços especializados para construção		20

continua

PERFIL DO MUNICÍPIO DE LONDRINA – 2010 (Ano-Base 2009)

Tabela 44 – Principais Unidades Comerciais e de Prestação de Serviços do Município de Londrina – 2009

continuação

Código CNAE 2.0			Denominação	Ramo de Atividade	
seção	divisão	grupo		Comércio	Serviços
<b>G</b>			<b>COMÉRCIO; REPARAÇÃO DE VEÍCULOS AUTOMOTORES E MOTOCICLETAS</b>		
<b>45</b>			<b>COMÉRCIO E REPARAÇÃO DE VEÍCULOS AUTOMOTORES E MOTOCICLETAS</b>		
	45.1		Comércio de veículos automotores	247	17
	45.2		Manutenção e reparação de veículos automotores		540
	45.3		Comércio de peças e acessórios para veículos automotores	719	08
	45.4		Comércio, manutenção e reparação de motocicletas, peças e acessórios	91	10
<b>46</b>			<b>COMÉRCIO POR ATACADO, EXCETO VEÍCULOS AUTOMOTORES E MOTOCICLETAS</b>		
	46.1		Representantes comerciais e agentes do comércio, exceto de veículos automotores e motocicletas		1001
	46.2		Comércio atacadista de matérias-primas agrícolas e animais vivos	42	
	46.3		Comércio atacadista especializado em produtos alimentícios, bebidas e fumo	143	
	46.4		Comércio atacadista de produtos de consumo não alimentar	287	
	46.5		Comércio atacadista de equipamentos e produtos de tecnologias de informação e comunicação	13	
	46.6		Comércio atacadista de máquinas, aparelhos e equipamentos, exceto de tecnologias de informação e comunicação	84	
	46.7		Comércio atacadista de madeira, ferragens, ferramentas, material elétrico e material de construção	34	
	46.8		Comércio atacadista especializado em outros produtos	170	
	46.9		Comércio atacadista não especializado	13	
<b>47</b>			<b>COMÉRCIO VAREJISTA</b>		
	47.1		Comércio varejista não especializado	807	
	47.2		Comércio varejista de produtos alimentícios, bebidas e fumo	885	
	47.3		Comércio varejista de combustíveis para veículos automotores	162	
	47.4		Comércio varejista de material de construção	719	
	47.5		Comércio varejista de equipamentos de informática e comunicação; equipamentos e artigos de uso doméstico	1 667	
	47.6		Comércio varejista de artigos culturais, recreativos e esportivos	438	
	47.7		Comércio varejista de produtos farmacêuticos, perfumaria e cosméticos e artigos médicos, ópticos e ortopédicos	661	13
	47.8		Comércio varejista de produtos novos não especificados anteriormente e de produtos usados	2 296	

continua

PERFIL DO MUNICÍPIO DE LONDRINA – 2010 (Ano-Base 2009)

Tabela 44 – Principais Unidades Comerciais e de Prestação de Serviços do Município de Londrina – 2009

continuação

Código CNAE 2.0			Denominação	Ramo de Atividade	
seção	divisão	grupo		Comércio	Serviços
<b>H</b>			<b>TRANSPORTE, ARMAZENAGEM E CORREIO</b>		
	<b>49</b>		<b>TRANSPORTE TERRESTRE</b>		
		49.2	Transporte rodoviário de passageiros		186
		49.3	Transporte rodoviário de carga		359
	<b>51</b>		<b>TRANSPORTE AÉREO</b>		
		51.1	Transporte aéreo de passageiros		9
	<b>52</b>		<b>ARMAZENAMENTO E ATIVIDADES AUXILIARES DOS TRANSPORTES</b>		
		52.1	Armazenamento, carga e descarga	40	33
		52.2	Atividades auxiliares dos transportes terrestres		221
		52.3	Atividades auxiliares dos transportes aquaviários		1
		52.5	Atividades relacionadas à organização do transporte de carga		10
	<b>53</b>		<b>CORREIO E OUTRAS ATIVIDADES DE ENTREGA</b>		
		53.1	Atividades de Correio		21
		53.2	Atividades de malote e de entrega		37
<b>I</b>			<b>ALOJAMENTO E ALIMENTAÇÃO</b>		
	<b>55</b>		<b>ALOJAMENTO</b>		
		55.1	Hotéis e similares		61
		55.9	Outros tipos de alojamento não especificados anteriormente		15
	<b>56</b>		<b>ALIMENTAÇÃO</b>		
		56.1	Restaurantes e outros serviços de alimentação e bebidas	1 383	
		56.2	Serviços de catering, bufê e outros serviços de comida preparada	38	20
<b>J</b>			<b>INFORMAÇÃO E COMUNICAÇÃO</b>		
	<b>58</b>		<b>EDIÇÃO E EDIÇÃO INTEGRADA À IMPRESSÃO</b>		
		58.1	Edição de livros, jornais, revistas e outras atividades de edição		26
		58.2	Edição integrada à impressão de livros, jornais, revistas e outras publicações		18
	<b>59</b>		<b>ATIVIDADES CINEMATOGRAFICAS, PRODUÇÃO DE VÍDEOS E DE PROGRAMAS DE TELEVISÃO; GRAVAÇÃO DE SOM E EDIÇÃO DE MÚSICA</b>		
		59.1	Atividades cinematográficas, produção de vídeos e de programas de televisão		25
		59.2	Atividades de gravação de som e de edição de música		17
	<b>60</b>		<b>ATIVIDADES DE RADIO E DE TELEVISÃO</b>		
		60.1	Atividades de rádio		25
		60.2	Atividades de televisão		07

continua

PERFIL DO MUNICÍPIO DE LONDRINA – 2010 (Ano-Base 2009)

Tabela 44 – Principais Unidades Comerciais e de Prestação de Serviços do Município de Londrina – 2009

continuação

Código CNAE 2.0			Denominação	Ramo de Atividade	
seção	divisão	grupo		Comércio	Serviços
61			TELECOMUNICAÇÕES		
	61.1		Telecomunicações por fio		03
	61.2		Telecomunicações sem fio		05
	61.4		Operadoras de televisão por assinatura		05
	61.9		Outras atividades de telecomunicações		84
62			ATIVIDADES DOS SERVIÇOS DE TECNOLOGIA DA INFORMAÇÃO		
	62.0		Atividades dos serviços de tecnologia da informação		179
63			ATIVIDADES DE PRESTAÇÃO DE SERVIÇOS DE INFORMAÇÃO		
	63.1		Tratamento de dados, hospedagem na internet e outras atividades relacionadas		248
	63.9		Outras atividades de prestação de serviços de informação		19
K			ATIVIDADES FINANCEIRAS, DE SEGUROS E SERVIÇOS RELACIONADOS		
64			ATIVIDADES DE SERVIÇOS FINANCEIROS		
	64.2		Intermediação monetária - depósitos à vista		145
	64.3		Intermediação não monetária - outros instrumentos de captação		18
	64.6		Atividades de sociedades de participação		99
	64.9		Atividades de serviços financeiros não especificadas anteriormente		27
65			SEGUROS, RESSEGUROS, PREVIDÊNCIA COMPLEMENTAR E PLANOS DE SAÚDE		
	65.1		Seguros de vida e não vida		116
	65.4		Previdência complementar		02
	65.5		Planos de saúde		01
66			ATIVIDADES AUXILIARES DOS SERVIÇOS FINANCEIROS, SEGUROS, PREVIDÊNCIA COMPLEMENTAR E PLANOS DE SAÚDE		
	66.1		Atividades auxiliares dos serviços financeiros		79
	66.2		Atividades auxiliares dos seguros, da previdência complementar e dos planos de saúde		41
	66.3		Atividades de administração de fundos por contrato ou comissão		02
L			ATIVIDADES IMOBILIÁRIAS		
68			ATIVIDADES IMOBILIARIAS		
	68.1		Atividades imobiliárias de imóveis próprios		70
	68.2		Atividades imobiliárias por contrato ou comissão		194
M			ATIVIDADES PROFISSIONAIS, CIENTÍFICAS E TÉCNICAS		
69			ATIVIDADES JURÍDICAS, DE CONTABILIDADE E DE AUDITORIA		
	69.1		Atividades jurídicas		218
	69.2		Atividades de contabilidade, consultoria e auditoria contábil e tributária		222

continua

PERFIL DO MUNICÍPIO DE LONDRINA – 2010 (Ano-Base 2009)

Tabela 44 – Principais Unidades Comerciais e de Prestação de Serviços do Município de Londrina – 2009

continuação

Código CNAE 2.0			Denominação	Ramo de Atividade	
seção	divisão	grupo		Comércio	Serviços
70			ATIVIDADES DE SEDES DE EMPRESAS E DE CONSULTORIA EM GESTÃO EMPRESARIAL		
		70.2	Atividades de consultoria em gestão empresarial		486
71			SERVIÇOS DE ARQUITETURA E ENGENHARIA; TESTES E ANÁLISES TÉCNICAS		
		71.1	Serviços de arquitetura e engenharia e atividades técnicas relacionadas		129
		71.2	Testes e análises técnicas		08
72			PESQUISA E DESENVOLVIMENTO CIENTÍFICO		
		72.1	Pesquisa e desenvolvimento experimental em ciências físicas e naturais		02
		72.2	Pesquisa e desenvolvimento experimental em ciências sociais e humanas		18
73			PUBLICIDADE E PESQUISA DE MERCADO		
		73.1	Publicidade		197
		73.2	Pesquisas de mercado e de opinião pública		05
74			OUTRAS ATIVIDADES PROFISSIONAIS, CIENTÍFICAS E TÉCNICAS		
		74.1	Design e decoração de interiores		09
		74.2	Atividades fotográficas e similares		46
		74.9	Atividades profissionais, científicas e técnicas não especificadas anteriormente		214
75			ATIVIDADES VETERINÁRIAS		
		75.0	Atividades veterinárias		19
N			ATIVIDADES ADMINISTRATIVAS E SERVIÇOS COMPLEMENTARES		
77			ALUGUEIS NÃO IMOBILIÁRIOS E GESTÃO DE ATIVOS INTANGÍVEIS NÃO FINANCEIROS		
		77.1	Locação de meios de transporte sem condutor		64
		77.2	Aluguel de objetos pessoais e domésticos		53
		77.3	Aluguel de máquinas e equipamentos sem operador		42
		77.4	Gestão de ativos intangíveis não financeiros		01
78			SELEÇÃO, AGENCIAMENTO E LOCAÇÃO DE MÃO DE OBRA		
		78.1	Seleção e agenciamento de mão de obra		28
		78.2	Locação de mão de obra temporária		03
79			AGÊNCIAS DE VIAGENS, OPERADORES TURÍSTICOS E SERVIÇOS DE RESERVAS		
		79.1	Agências de viagens e operadores turísticos		141
		79.9	Serviços de reservas e outros serviços de turismo não especificados anteriormente		10

continua

PERFIL DO MUNICÍPIO DE LONDRINA – 2010 (Ano-Base 2009)

Tabela 44 – Principais Unidades Comerciais e de Prestação de Serviços do Município de Londrina – 2009

continuação

Código CNAE 2.0			Denominação	Ramo de Atividade	
seção	divisão	grupo		Comércio	Serviços
<b>80</b>			<b>ATIVIDADES DE VIGILÂNCIA, SEGURANÇA E INVESTIGAÇÃO</b>		
	80.1		Atividades de vigilância, segurança privada e transporte de valores		32
	80.2		Atividades de monitoramento de sistemas de segurança		12
	80.3		Atividades de investigação particular		01
<b>81</b>			<b>SERVIÇOS PARA EDIFÍCIOS E ATIVIDADES PAISAGÍSTICAS</b>		
	81.1		Serviços combinados para apoio a edifícios		105
	81.2		Atividades de limpeza		81
	81.3		Atividades paisagísticas		28
<b>82</b>			<b>SERVIÇOS DE ESCRITÓRIO, DE APOIO ADMINISTRATIVO E OUTROS SERVIÇOS PRESTADOS ÀS EMPRESAS</b>		
	82.1		Serviços de escritório e apoio administrativo		337
	82.2		Atividades de teleatendimento		09
	82.3		Atividades de organização de eventos, exceto culturais e esportivos		87
	82.9		Outras atividades de serviços prestados principalmente às empresas		321
<b>O</b>			<b>ADMINISTRAÇÃO PÚBLICA, DEFESA E SEGURIDADE SOCIAL</b>		
<b>84</b>			<b>ADMINISTRAÇÃO PÚBLICA, DEFESA E SEGURIDADE SOCIAL</b>		
	84.1		Administração do estado e da política econômica e social		19
<b>P</b>			<b>EDUCAÇÃO</b>		
<b>85</b>			<b>EDUCAÇÃO</b>		
	85.1		Educação infantil e ensino fundamental		158
	85.2		Ensino médio		07
	85.3		Educação superior		23
	85.4		Educação profissional de nível técnico e tecnológico		68
	85.5		Atividades de apoio à educação		04
	85.9		Outras atividades de ensino		255
<b>Q</b>			<b>SAÚDE HUMANA E SERVIÇOS SOCIAIS</b>		
<b>86</b>			<b>ATIVIDADES DE ATENÇÃO À SAÚDE HUMANA</b>		
	86.1		Atividades de atendimento hospitalar		41
	86.3		Atividades de atenção ambulatorial executadas por médicos e odontólogos		280
	86.4		Atividades de serviços de complementação diagnóstica e terapêutica		78
	86.5		Atividades de profissionais da área de saúde, exceto médicos e odontólogos		71
	86.6		Atividades de apoio à gestão de saúde		04
	86.9		Atividades de atenção à saúde humana não especificadas anteriormente		49

continua



PERFIL DO MUNICÍPIO DE LONDRINA – 2010 (Ano-Base 2009)

Tabela 44 – Principais Unidades Comerciais e de Prestação de Serviços do Município de Londrina – 2009

continuação

Código CNAE 2.0			Denominação	Ramo de Atividade	
seção	divisão	grupo		Comércio	Serviços
87			<b>ATIVIDADES DE ATENÇÃO À SAÚDE HUMANA INTEGRADAS COM ASSISTÊNCIA SOCIAL, PRESTADAS EM RESIDÊNCIAS COLETIVAS E PARTICULARES</b>		
	87.1		Atividades de assistência a idosos, deficientes físicos, imunodeprimidos e convalescentes e de infraestrutura e apoio a pacientes prestadas em residências coletivas e particulares		03
	87.2		Atividades de assistência psicossocial e à saúde a portadores de distúrbios psíquicos, deficiência mental e dependência química		01
	87.3		Atividades de assistência social prestadas em residências coletivas e particulares		04
88			<b>SERVIÇOS DE ASSISTÊNCIA SOCIAL SEM ALOJAMENTO</b>		
	88.0		Serviços de assistência social sem alojamento		110
R			<b>ARTES, CULTURA, ESPORTE E RECREAÇÃO</b>		
90			<b>ATIVIDADES ARTÍSTICAS, CRIATIVAS E DE ESPETÁCULOS</b>		
	90.0		Atividades artísticas, criativas e de espetáculos		41
92			<b>ATIVIDADES DE EXPLORAÇÃO DE JOGOS DE AZAR E APOSTAS</b>		
	92.0		Atividades de exploração de jogos de azar e apostas		03
93			<b>ATIVIDADES ESPORTIVAS E DE RECREAÇÃO E LAZER</b>		
	93.1		Atividades esportivas		154
	93.2		Atividades de recreação e lazer		52
S			<b>OUTRAS ATIVIDADES DE SERVIÇOS</b>		
94			<b>ATIVIDADES DE ORGANIZAÇÕES ASSOCIATIVAS</b>		
	94.1		Atividades de organizações associativas patronais, empresariais e profissionais		75
	94.2		Atividades de organizações sindicais		74
	94.3		Atividades de associações de defesa de direitos sociais		188
	94.9		Atividades de organizações associativas não especificadas anteriormente		324
95			<b>REPARAÇÃO E MANUTENÇÃO DE EQUIPAMENTOS DE INFORMÁTICA E COMUNICAÇÃO E DE OBJETOS PESSOAIS E DOMÉSTICOS</b>		
	95.1		Reparação e manutenção de equipamentos de informática e comunicação		61
	95.2		Reparação e manutenção de objetos e equipamentos pessoais e domésticos		247
96			<b>OUTRAS ATIVIDADES DE SERVIÇOS PESSOAIS</b>		
	96.0		Outras atividades de serviços pessoais		643
<b>Total</b>				<b>10 939</b>	<b>10 605</b>

FONTE: PML/Secretaria de Fazenda – formato tabela CNAE

\* Resoluções Concla nº 01 e 02/2006 de 04/09 e 15/12/2006

Organização dos dados: PML/SEPLAN/DP/Gerência de Pesquisas e Informações

PERFIL DO MUNICÍPIO DE LONDRINA – 2010 (Ano-Base 2009)

Tabela 45 – Mercados Municipais do Município de Londrina – 2009

NOME E LOCALIZAÇÃO	ÁREA (m²)	N.º DE BOXES/LOJAS
Mercado Municipal Guanabara Rua Assunção, 189 – Parque Guanabara	1 038,49	08
Mercado Municipal Kennedy Rua Virgínia, 106 – Jardim Quebec	563,60	10
Mercado Municipal Shangri-Lá Rua Visconde de Mauá, 168 – Jardim Shangri-Lá A	3 101,12	34

FONTE: PML/Companhia de Habitação de Londrina – COHAB-LD

Organização dos dados: PML/SEPLAN/DP/Gerência de Pesquisas e Informações

Tabela 46 – Feiras Livres do Município de Londrina – 2009

Nº	REGIÃO	LOCALIZAÇÃO	DIA DA SEMANA	NÚMERO DE FEIRANTES
1	C. H. Aníbal Siqueira Cabral (Cafezal)	Av. Pres. Eurico Gaspar Dutra, entre a R. Carmo Antonio Salum e a Av. Pres. Abrahan Lincoln	Domingo	20
2	Centro	Av. São Paulo, Ruas Espírito Santo e Alagoas	Domingo	115
3	Cinco Conjuntos	Av. Saul Elkind, entre as Ruas Capitão do Mato e Rudolf Keilhold	Domingo	68
4	C. H. Armindo Guazzi	R. João Pereira da Silva Junior, entre a Av. São João e a Rua Argemiro Donadio	Domingo	08
5	C. H. Milton Gavetti	R Humberto P. Coutinho, entre as Ruas Ver. Rafael Lamastra e Alberto Preto	Segunda-feira	06
6	Jardim Leonor	R. Jacarandá, entre a Rua Amendoinzeiros e a Rua do Pinho	Segunda-feira	57
7	Vila Casoni	R. Vereador Liminski, entre as Ruas Tapuias e Carajás	Segunda-feira	28
8	Jardim Londrilar	R. Bartolomeu Bueno, entre as Ruas Senador Souza Naves e Mato Grosso	Terça-feira	45
9	C. H. Ruy Virmond Carnascialli	R. Harmonia, entre as Ruas da Paz e da Esperança	Terça-feira	12
10	Centro	R. São Salvador, entre as Ruas Cuiabá e Niterói	Terça-feira	27
11	Jardim Califórnia	R. Theodoro Roosevelt, entre as Ruas Allan Kardec e Almirante Crocane	Terça-feira	37
12	Jardim Interlagos	Praça Central, entre a Rua das Goiabeiras e a Rua do Araticum	Quarta-feira	38

continua

PERFIL DO MUNICÍPIO DE LONDRINA – 2010 (Ano-Base 2009)

Tabela 46 – Feiras Livres do Município de Londrina – 2009

Nº	REGIÃO	LOCALIZAÇÃO	DIA DA SEMANA	conclusão
				NÚMERO DE FEIRANTES
13	Bairro Aeroporto	R. Vasco Cinquini, , entre as R. Augusto Severo, e R. Comte João Ribeiro de Barros	Quarta-feira	11
14	Vila Nova	R. Capiberibe, entre as Ruas Araguaia e Taquari	Quarta-feira	44
15	C. H. Semíramis	Rua n.º 16, entre as Ruas Josephina Colombo e Lázaro José Carias de Souza	Quarta-feira	03
16	Jardim Ideal	R. Granito, entre as Ruas Pedregulho e Grafita	Quarta-feira	07
17	C. H. São Lourenço	R. Roberto Conceição, entre as Ruas João Aranda Fenoy e Antonio Silveira Santos	Quarta-feira	10
18	Centro	Av. São Paulo, Ruas Espírito Santo e Alagoas	Quinta-feira	86
19	Bairros Aeroporto-Cervejaria	R. Fernão de Magalhães, entre a Av. São João e a Rua Dom Henrique	Quinta-feira	03
20	Jardim Bancários	R. Gal. Tasso Fragoso, entre as Ruas Foz do Iguaçu e Deputado Nilson Ribas	Quinta-feira	45
21	C. H. Roseira	R. George Von Malte, entre as Ruas Milão e Mario Giovanetti	Quinta-feira	17
22	C. H. Lindóia	R. Nova Esperança, entre as Ruas Mandaguari e Centenário do Sul	Quinta-feira	08
23	C. H. Vitória Régia	R. Graúna, entre a Rua das Siriemas e a Rua D. João VI	Sexta-feira	02
24	C. H. Vivi Xavier	R. Maysa, entre as Ruas Ary Barroso e Carmem Miranda	Sexta-feira	27
25	Jardim do Sol	R. Mercúrio, entre a Av. Libra e a Rua Aquário	Sexta-feira	36
26	Jardim Cláudia	R. Pequim, entre a Av. Japão e a Rua Tibet	Sexta-feira	10
27	Centro	R. Santos, entre as Ruas Pio XII e Sergipe	Sexta-feira	71
28	Bairro Aeroporto	Av. Anália Franco, entre as Ruas Rosa Siqueira e Eleonor Roosevelt	Sábado	38
29	Centro	R. São Vicente, entre as Ruas Belém e Paranapanema	Sábado	91
30	Jardim Bandeirantes	R. Serra do Mel com a Rua Serra da Esperança	Sábado	27
31	Jardim Imagawa	R. Tereza Caetano Soares entre as ruas Cacilda Nasrala Neme e Av. José Del Ciel Filho	Sábado	03
32	Jardim São Fernando	R. Hikoma Udiara entre os nrs 364 e 589	Sábado	03

FONTE: PML/Companhia Municipal de Trânsito e Urbanização – CMTU-LD

Organização dos dados: PML/SEPLAN/DP/Gerência de Pesquisas e Informações

Tabela 47 – Feiras Noturnas do Município de Londrina – 2009

Nº	REGIÃO	LOCALIZAÇÃO	DIA DA SEMANA	NÚMERO DE FEIRANTES
1	Vila Recreio	R. John F. Kennedy, entre as Ruas São Vicente e Tamanduateí	Terça-feira	02
2	Jardim Quebec	Av Humaitá - Estacionamento do Mercado Municipal	Terça-feira	14
3	Jardim Higienópolis	R. Gomes Carneiro – Estacionamento do Zerão	Quarta-feira	27
4	Jardim Igapó	Praça Maria Thereza Vieira entre as Ruas Grécia e Dinamarca	Quinta-feira	22
5	Parque Alvorada	Av. Poços de Caldas – Praça Avelino Vieira	Sexta-feira	20
6	Bairro Aeroporto	Av. Anália Franco, entre a R. Rosa Siqueira e R. Eleanor Roosevelt –	Sábado	08

FONTE: PML/Companhia Municipal de Trânsito e Urbanização – CMTU-LD

Organização dos dados: PML/SEPLAN/DP/Gerência de Pesquisas e Informações

Tabela 48 – Número de Bancos, Agências e Postos de Atendimento Bancário de Londrina – 2009

Nº	BANCOS	NÚMERO DE AGÊNCIAS	NÚMERO DE POSTOS DE ATENDIMENTO BANCÁRIO
1	ABC BRASIL S/A	01	-
2	MERCANTIL DO BRASIL (BANCANTIL)	01	-
3	SANTANDER REAL S/A	11	04
4	BICBANCO S/A	01	-
5	BRADESCO S/A	14	02
6	BANCO DO BRASIL S/A	10	09
7	CEF	09	06
8	CITIBANK S/A	01	-
9	COMERCIAL DO URUGUAI (NBC BANK)	01	-
10	HSBC BANK BRASIL S/A	04	02
11	ITAÚ UNIBANCO S/A	20	04
12	DAYCOVAL S/A	01	-
13	SAFRA S/A	01	-
14	TRIÂNGULO S/A	01	-
<b>Total</b>		<b>76</b>	<b>27</b>

FONTE: Sindicato dos Empregados em Estabelecimentos Bancários de Londrina.

Organização dos dados: PML/SEPLAN/DP/Gerência de Pesquisas e Informações

# **3.4**

## **MÃO DE OBRA**



Tabela 49 – Emprego Formal em Londrina, Segundo Setor Econômico 2009

SETOR ECONÔMICO	COLOCADOS	ENCAMINHADOS	VAGAS
Administração pública defesa e seguridade social	1	49	7
Administração pública defesa e seguridade social	1	3	1
Agências de viagens, operadores turísticos e serviços de reservas	3	59	10
Agricultura, pecuária e serviços relacionados.	2	14	13
Agricultura, pecuária e serviços relacionados com essas atividades.	0	8	2
Alimentação	28	2 068	495
Alojamento	11	292	57
Alojamento e Alimentação	33	1 542	369
Alugueis não imobiliários de gestão de ativos intangíveis não financeiros.	0	81	23
Aluguéis de veículos máquinas e equip. sem condutores ou operad. e de objetos pessoais e domésticos	5	273	46
Armazenamento e atividades auxiliares dos serviços de transporte.	9	214	59
Atividades anexas e auxiliares do transporte e agencias de viagem	0	131	18
Atividades associativistas	30	835	232
Atividades auxiliares da intermediação financeira	0	47	3
Atividades auxiliares dos serviços financeiros, seguros, previdência complementar e planos de saúde.	0	6	2
Atividades cinematográficas, produção de vídeos e de programas de televisão; gravação de som e edição de música.	0	119	20
Atividades de atenção à saúde humana.	57	981	470
Atividades de atenção à saúde humana integradas com assistência social, prestadas em residências coletivas e particulares.	10	107	25
Atividades de organizações associativas.	153	1 513	218
Atividades de prestação de serviços de informação	0	89	426
Atividades de rádio e de televisão.	0	16	3
Atividades de sedes de empresas e de consultoria em gestão empresarial.	0	12	8
Atividades de serviços financeiros.	0	5	5
Atividades de vigilância, segurança e investigação.	2	33	12
Atividades dos serviços de tecnologia da informação.	0	5	1
Atividades esportivas e de recreação e lazer.	11	404	81
Atividades imobiliárias.	1	137	21
Atividades imobiliárias.	4	197	44
Atividades jurídicas, de contabilidade e de auditoria.	3	63	15
Atividades recreativas e culturais e desportivas.	5	149	44
Coleta tratamento e disposição de resíduos; recuperação de materiais	0	6	1
Comércio e reparação de veículos automotores e motocicletas.	5	220	89

continua

Tabela 49 – Emprego Formal em Londrina, Segundo Setor Econômico 2009

SETOR ECONÔMICO	COLOCADOS	ENCAMINHADOS	continuação VAGAS
Comércio e reparação de veículos automotores e motocicletas e comércio a varejo de combustível	16	503	163
Comércio por atacado e intermediários do comércio	31	662	182
Comércio por atacado, exceto veículos automotores e motocicletas	51	1 718	622
Comércio varejista	170	4 214	1 301
Comércio varejista e reparação de objetos pessoais e domésticos	113	3 463	825
Confeção de artigos do vestuário e acessórios	44	1 361	684
Confeção de artigos do vestuário e acessórios	3	168	71
Construção	23	310	114
Construção de edifícios	26	393	284
Correio e outras atividades de entrega	0	13	3
Correio telecomunicações	0	10	34
Edição impressão e reprodução de gravações	1	37	10
Educação	11	897	0
Educação	54	0	615
Eletricidade, gás e outras utilidades	0	12	5
Extração de minerais não metálicos	0	7	3
Fabricação de artigos de borracha e plástico	7	124	24
Fabricação de celulose, papel e produtos do papel	0	16	3
Fabricação de celulose, papel e produtos de papel	0	3	0
Fabricação de coque refino de petróleo elaboração de combustíveis nucleares e produção de álcool	1	31	7
Fabricação de coque de produtos derivados do petróleo e de biocombustíveis.	0	1	0
Fabricação de equipamentos de informática, produtos eletrônicos e ópticos	4	72	22
Fabricação de equipamentos de instrumentação médico hospitalares, instrumentos de precisão e ópticos.	2	140	30
Fabricação de máquinas aparelhos e materiais elétricos	10	55	26
Fabricação de máquinas e equipamentos	4	271	98
Fabricação de máquinas e equipamentos	4	112	32
Fabricação de máquinas, aparelhos e materiais elétricos	0	11	4
Fabricação de material eletrônico e de aparelhos de comunicações	0	4	1
Fabricação de móveis	10	217	72
Fabricação de móveis e indústrias diversas	16	250	86
Fabricação de outros equipamentos de transporte	2	16	6
Fabricação de outros equipamentos de transporte, exceto veículos automotores	4	45	11
Fabricação de produtos alimentícios	14	376	266
Fabricação de produtos alimentícios e bebidas	12	406	79

continua

Tabela 49 – Emprego Formal em Londrina, Segundo Setor Econômico 2009

SETOR ECONÔMICO	COLOCADOS	ENCAMINHADOS	continuação VAGAS
Fabricação de produtos de borracha e de materiais plásticos	8	323	77
Fabricação de produtos de madeira	1	155	28
Fabricação de produtos de madeira	4	76	28
Fabricação de produtos de metal, exclusive máquinas e equipamentos	30	459	156
Fabricação de produtos de metal, exceto máquinas e equipamentos	15	351	116
Fabricação de produtos minerais não metálicos	0	15	3
Fabricação de produtos minerais não metálicos	10	177	42
Fabricação de produtos diversos	0	115	36
Fabricação de produtos do fumo	2	123	30
Fabricação de produtos farmoquímicos e farmacêuticos	0	0	6
Fabricação de produtos químicos	5	162	43
Fabricação de produtos químicos	0	48	15
Fabricação de produtos têxteis	16	152	101
Fabricação de produtos têxteis	30	354	135
Fabricação de veículos automotores, reboques e carrocerias	2	143	2
Fabricação e montagem de veículos automotores, reboques e carrocerias	3	84	21
Impressão e reprodução de gravações	3	92	16
Intermediação financeira, exclusive seguros e previdência privada	2	11	4
Manutenção, reparação e instalação de máquinas e equipamentos	1	14	19
Metalurgia	2	67	18
Metalurgia básica	1	45	42
Não definido/não cadastrado	138	3 855	1 062
Obras de infraestrutura	6	167	122
Organismos internacionais e outras instituições extraterritoriais	185	4 756	1 322
Outras atividades de serviços pessoais	0	14	7
Outras atividades profissionais, científicas e técnicas	0	81	22
Preparação de couros e fabricação de artefatos de couro, artigos de viagem e calçados	1	2	1
Preparação de couros e fabricação de artefatos de couro, artigos para viagem e calçados	1	14	17
Publicidade e pesquisa de mercado	0	12	4
Reciclagem	1	39	5
Reparação e manutenção de equipamentos de informática e comunicação e de objetos pessoais e domésticos	1	22	13
Saúde e serviços sociais	7	184	31
Seguros e previdência privada	0	51	6
Seleção, agenciamento e locação de mão de obra	17	788	485

continua



Tabela 49 – Emprego Formal em Londrina, Segundo Setor Econômico 2009

SETOR ECONÔMICO	COLOCADOS	ENCAMINHADOS	conclusão
			VAGAS
Serviços de arquitetura e engenharia; testes e análises técnicas	1	18	4
Serviços de assistência social sem alojamento	0	52	53
Serviços de escritório, de apoio administrativo e outros serviços prestados às empresas	5	397	97
Serviços de informática e conexos	0	65	34
Serviços domésticos	0	23	7
Serviços domésticos	0	0	2
Serviços especializados para construção	6	136	95
Serviços para edifícios e atividades paisagísticas	16	476	157
Serviços pessoais	2	178	67
Serviços prestados principalmente a empresas	48	1 276	627
Telecomunicações	280	3 200	906
Transporte aéreo	0	1	2
Transporte terrestre	23	1 035	560
Transporte terrestre	11	249	78
Turismo	0	3	1
<b>Total</b>	<b>1 891</b>	<b>45 656</b>	<b>15 228</b>

FONTE: Governo do Estado do Paraná/Secretaria de Estado do Trabalho, Emprego e Promoção Social/Agência do Trabalhador/SINE

PERFIL DO MUNICÍPIO DE LONDRINA – 2010 (Ano-Base 2009)

Tabela 50 – Intermediação da Mão de Obra em Londrina – 2009

MÊS	INSCRITOS	VAGAS	ENCAMINHADOS	COLOCADOS
Janeiro	2 782	1 373	2 857	222
Fevereiro	2 623	1 422	2 356	171
Março	3 612	1 579	2 488	192
Abril	2 664	1 255	2 946	146
Maio	1 880	1 078	2 569	111
Junho	2 107	888	2 600	60
Julho	2 030	625	2 154	75
Agosto	2 170	1 025	2 093	78
Setembro	2 478	1 217	2 663	72
Outubro	2 555	1 023	2 542	74
Novembro	2 891	1 277	2 201	90
Dezembro	2 452	1 973	1 927	41
<b>Total</b>	<b>30 244</b>	<b>14 735</b>	<b>29 396</b>	<b>1 332</b>

FONTE: Governo do Estado do Paraná/Secretaria de Estado do Trabalho, Emprego e Promoção Social/Agência do Trabalhador/SINE

Tabela 51 – Fluxo da Mão de Obra em Londrina, Segundo Tipo de Movimento - 2009

ANO	ADMISSÕES					DESLIGAMENTOS										Saldo
	Primeiro Emprego	Reemprego	Reint.	C. Prz Det.	Transf.	Total	Dispensa sem J. Causa	Dispensa com J. Causa	A Pedido	Término de contrato	Aposentadoria	Morte	Transf.	Term. C. Prz. Deter.	Total	
2002	7 764	46 107	0	0	0	53 871	39 087	479	9 904	0	80	124	0	0	49 674	4 197
2003	8 980	46 056	0	0	0	55 036	40 090	413	9 847	0	90	163	0	0	50 603	4 433
2004	8 883	50 717	0	0	0	59 600	41 106	429	11 368	0	94	148	0	0	53 145	6 455
2005	8 312	55 272	0	0	0	63 584	45 497	540	13 169	0	135	151	0	0	59 492	4 092
2006	8 149	53 922	0	0	0	62 071	45 291	576	13 131	0	114	148	0	0	59 260	2 811
2007	9 417	59 540	22	1 656	0	70 635	32 659	508	15 691	13 458	88	197	0	2 043	64 644	5 991
2008	12 839	74 148	75	1 634	0	88 696	36 702	588	22 087	18 910	58	152	0	1 974	80 471	8 225
2009	10 856	68 423	47	794	0	80 120	37 367	610	20 568	15 038	59	192	0	1 095	74 929	5 191

FONTE: Ministério do Trabalho e Emprego/CAGED.

Organização de Dados: PML/SEPLAN/DP/Gerência de Pesquisas e Informações

PERFIL DO MUNICÍPIO DE LONDRINA – 2010 (Ano-Base 2009)

Tabela 52 – Procura e Colocação de Mão de Obra, Segundo Sexo e Faixa Etária, no Município de Londrina – 2009

FAIXA ETÁRIA	PROCURA						COLOCAÇÃO					
	TOTAL	%	Masculino	%	Feminino	%	TOTAL	%	Masculino	%	Feminino	%
Até 18	3 051	9,71	1 437	4,57	1 614	5,14	143	7,32	67	3,43	76	3,89
19 a 24	8 102	25,78	4 140	13,17	3 962	12,61	644	32,92	330	16,87	314	16,05
25 a 30	6 804	21,65	3 436	10,93	3 368	10,72	477	24,39	246	12,58	231	11,81
31 a 36	4 659	14,83	2 466	7,85	2 193	6,98	279	14,27	166	8,49	113	5,78
37 a 42	3 469	11,04	1 858	5,91	1 611	5,13	174	8,9	89	4,55	85	4,35
43 a 48	2 697	8,58	1 522	4,84	1 175	3,74	146	7,46	84	4,29	62	3,17
49 a 54	1 602	5,1	951	3,03	651	2,07	67	3,43	42	2,15	25	1,28
Acima de 55 anos	1 046	3,33	752	2,39	294	0,94	26	1,32	22	1,12	4	0,20
<b>Total</b>	<b>31 430</b>	<b>100</b>	<b>16 562</b>	<b>52,69</b>	<b>14 868</b>	<b>47,31</b>	<b>1 956</b>	<b>100</b>	<b>1 046</b>	<b>53,48</b>	<b>910</b>	<b>46,52</b>

FONTE: Governo do Estado do Paraná/Secretaria de Estado do Trabalho, Emprego e Promoção Social/Agência do Trabalhador/SINE  
Organização dos dados: PML/SEPLAN/DP/Gerência de Pesquisas e Informações

**PERFIL DO MUNICÍPIO DE LONDRINA – 2010 (Ano-Base 2009)**

**Tabela 53 – Procura e Colocação de Mão de Obra, Segundo Faixa Etária e Estado Civil, no Município de Londrina – 2009**

FAIXA ETÁRIA	PROCURA								COLOCAÇÃO							
	TOTAL	%	Solteiro	%	Casado	%	Outros	%	TOTAL	%	Solteiro	%	Casado	%	Outros	%
Até 18	7 598	24,18	2 878	9,16	2 873	9,14	1 847	5,88	433	22,14	136	6,95	174	8,90	123	6,29
19 a 24	6 540	20,81	6 540	20,81	0	0,00	0	0,00	551	28,17	551	28,17	0	0,00	0	0,00
25 a 30	4 608	14,66	3 691	11,74	917	2,92	0	0,00	330	16,88	272	13,91	58	2,97	0	0,00
31 a 36	4 068	12,95	1 523	4,85	2 545	8,10	0	0,00	238	12,17	109	5,57	129	6,60	0	0,00
37 a 42	3 271	10,4	698	2,22	2 211	7,03	362	1,15	165	8,44	49	2,51	94	4,81	22	1,12
43 a 48	2 697	8,58	403	1,28	1 724	5,49	570	1,81	146	7,47	26	1,33	88	4,50	32	1,64
49 a 54	1 602	5,00	186	0,59	1 063	3,38	353	1,12	67	3,43	5	0,26	50	2,56	12	0,61
Acima de 55 anos	1 046	3,33	87	0,28	721	2,29	238	0,76	26	1,32	4	0,20	19	0,97	3	0,15
<b>Total</b>	<b>31 430</b>	<b>100</b>	<b>16 006</b>	<b>50,93</b>	<b>12 054</b>	<b>38,35</b>	<b>3 370</b>	<b>10,72</b>	<b>1 956</b>	<b>100</b>	<b>1 152</b>	<b>58,90</b>	<b>612</b>	<b>31,29</b>	<b>192</b>	<b>9,82</b>

FONTE: Governo do Estado do Paraná/Secretaria de Estado do Trabalho, Emprego e Promoção Social/Agência do Trabalhador/SINE  
Organização dos dados: PML/SEPLAN/DP/Gerência de Pesquisas e Informações

PERFIL DO MUNICÍPIO DE LONDRINA – 2010 (Ano-Base 2009)

Tabela 54 – Procura e Colocação de Mão de Obra, Segundo Sexo e Escolaridade, no Município de Londrina – 2009

ESCOLARIDADE	PROCURA						COLOCAÇÃO					
	TOTAL	%	Masculino	%	Feminino	%	TOTAL	%	Masculino	%	Feminino	%
Analfabeto	63	0,20	46	0,15	17	0,05	0	0,00	0	0,00	0	0,00
Alfabetizado	88	0,28	54	0,17	34	0,11	0	0,00	0	0,00	0	0,00
1ª à 4ª Série Incompleto	575	1,83	402	1,28	173	0,55	3	0,15	3	0,15	0	0,00
1ª à 4ª Série Completo	1 187	3,78	797	2,54	390	1,24	17	0,87	14	0,72	3	0,15
1º Grau Incompleto	3 541	11,27	2 209	7,03	1 332	4,24	126	6,44	80	4,09	46	2,35
1º Grau Completo	3 271	10,41	1 926	6,12	1 345	4,27	192	9,82	125	6,39	67	3,43
2º Grau Incompleto	4 982	15,85	2 746	8,74	2 236	7,11	286	14,62	168	8,59	118	6,03
2º Grau Completo	12 796	40,71	6 189	19,69	6 607	21,02	1 051	53,73	524	26,79	527	26,94
Superior Incompleto	2 414	7,68	1 198	3,81	1 216	3,87	191	9,76	98	5,01	93	4,75
Superior Completo	2 513	8,00	995	3,17	1 518	4,83	90	4,6	34	1,74	56	2,86
<b>Total</b>	<b>31 430</b>	<b>100</b>	<b>16 562</b>	<b>52,69</b>	<b>14 868</b>	<b>47,31</b>	<b>1 956</b>	<b>100</b>	<b>1 046</b>	<b>53,48</b>	<b>910</b>	<b>46,52</b>

FONTE: Governo do Estado do Paraná/Secretaria de Estado do Trabalho, Emprego e Promoção Social/Agência do Trabalhador/SINE  
Organização dos dados: PML/SEPLAN/DP/Gerência de Pesquisas e Informações

PERFIL DO MUNICÍPIO DE LONDRINA – 2010 (Ano-Base 2009)

Tabela 55 – Procura e Colocação de Mão de Obra, Segundo Escolaridade e Estado Civil, no Município de Londrina – 2009

ESCOLARIDADE	PROCURA								COLOCADOS							
	TOTAL	%	Casado	%	Solteiro	%	Outros	%	TOTAL	%	Casado	%	Solteiro	%	Outros	%
Analfabeto	63	0,2	34	0,11	16	0,05	13	0,04	0	0,00	0	0,00	0	0,00	0	0,00
Alfabetizado	88	0,28	54	0,17	12	0,04	22	0,07	0	0,00	0	0,00	0	0,00	0	0,00
1ª à 4ª Série Incompleto	575	1,83	347	1,10	98	0,31	130	0,41	3	0,15	1	0,05	2	0,10	0	0,00
1ª à 4ª Série Completo	1 187	3,78	740	2,35	201	0,64	246	0,78	17	0,87	8	0,41	4	0,20	5	0,26
1º Grau Incompleto	3 541	11,27	1 627	5,18	1 321	4,20	593	1,89	126	6,44	47	2,40	56	2,86	23	1,18
1º Grau Completo	3 271	10,41	1 557	4,95	1 186	3,77	528	1,68	192	9,81	81	4,14	73	3,73	38	1,94
2º Grau Incompleto	4 982	15,85	1 393	4,43	3 173	10,10	416	1,32	286	14,62	92	4,70	169	8,64	25	1,28
2º Grau Completo	12 796	40,71	4 729	15,05	6 998	22,27	1 069	3,40	1 051	53,74	311	15,90	663	33,90	77	3,94
Superior Incompleto	2 414	7,68	555	1,77	1 721	5,48	138	0,44	191	9,77	42	2,15	135	6,90	14	0,72
Superior Completo	2 513	8,00	1 018	3,24	1 280	4,07	215	0,68	90	4,6	30	1,53	50	2,56	10	0,51
<b>Total</b>	<b>31 430</b>	<b>100</b>	<b>12 054</b>	<b>38,35</b>	<b>16 006</b>	<b>50,93</b>	<b>3 370</b>	<b>10,72</b>	<b>1956</b>	<b>100</b>	<b>612</b>	<b>31,29</b>	<b>1 152</b>	<b>58,90</b>	<b>192</b>	<b>9,82</b>

FONTE: Governo do Estado do Paraná/Secretaria de Estado do Trabalho, Emprego e Promoção Social/Agência do Trabalhador/SINE  
Organização dos dados: PML/SEPLAN/DP/Gerência de Pesquisas e Informações

Tabela 56 – Pessoal Ocupado na Agropecuária por Distrito Administrativo 2008

Distritos	Total	Com laço de Parentesco com o Produtor	Sem Laço de Parentesco com o Produtor	
		Número	Estabelecimentos	Número
Londrina	4 457	3 308	278	1 149
Guaravera	1 114	728	103	386
Irerê	944	428	89	516
Lerrovile	1 527	1 030	126	497
Maravilha	489	289	46	200
São Luiz	897	678	76	219
Paiquerê	810	550	63	260
Warta	474	408	18	66
<b>Total</b>	<b>10 712</b>	<b>7 419</b>	<b>799</b>	<b>3 293</b>

FONTE: Dados Preliminares do Censo Agropecuário 2006

Organização dos Dados: PML/SEPLAN/Gerência de Pesquisas e Informações



# **3.5**

## **EXPORTAÇÃO E IMPORTAÇÃO**



PERFIL DO MUNICÍPIO DE LONDRINA – 2010 (Ano-Base 2009)

Tabela 57 – Principais Países e Blocos Econômicos de Destino (EXPORTAÇÃO) – Londrina (PR) – 2008 a 2009 – US\$ FOB

Ord	Descrição	2009 (Jan/Dez)		2008 (Jan/Dez)		Var % US\$ F.O.B.
		US\$ F.O.B.	Part %	US\$ F.O.B.	Part %	2009/2008
1	ESTADOS UNIDOS	66 694 451	18,98	61 758 084	13,70	7,99
2	FEDERAÇÃO DA RUSSIA	37 373 862	10,64	47 172 933	10,47	-20,77
3	CHINA	32 057 993	9,12	62 383 168	13,84	-48,61
4	PAÍSES BAIXOS (HOLANDA)	16 727 015	4,76	6 952 546	1,54	140,59
5	JAPÃO	15 363 668	4,37	20 159 183	4,47	-23,79
6	ARGENTINA	14 178 313	4,04	30 147 690	6,69	-52,97
7	VENEZUELA	12 999 454	3,70	26 145 646	5,80	-50,28
8	TAIWAN (FORMOSA)	11 391 830	3,24	3 821 897	0,85	198,07
9	FRANÇA	11 201 876	3,19	931 362	0,21	---
10	ITÁLIA	11 048 522	3,14	27 698 485	6,15	-60,11
11	LITUÂNIA	10 611 865	3,02	145 369	0,03	---
12	CHILE	10 408 365	2,96	13 691 674	3,04	-23,98
13	MÉXICO	8 290 040	2,36	9 305 220	2,06	-10,91
14	GEÓRGIA	7 272 735	2,07	5 968 866	1,32	21,84
15	CROÁCIA	6 299 002	1,79	29 906	0,01	---
16	REINO UNIDO	5 683 203	1,62	11 331 820	2,51	-49,85
17	POLÔNIA	5 413 737	1,54	6 506 799	1,44	-16,80
18	HONG KONG	4 158 813	1,18	14 556 679	3,23	-71,43
19	BÉLGICA	3 848 110	1,10	3 543 171	0,79	8,61
20	TURQUIA	3 841 063	1,09	2 614 082	0,58	46,94

continua

PERFIL DO MUNICÍPIO DE LONDRINA – 2010 (Ano-Base 2009)

Tabela 57 – Principais Países e Blocos Econômicos de Destino (EXPORTAÇÃO) – Londrina (PR) – 2008 a 2009 – US\$ FOB

conclusão

Ord	Descrição	2009 (Jan/Dez)		2008 (Jan/Dez)		Var % US\$ F.O.B.
		US\$ F.O.B.	Part %	US\$ F.O.B.	Part %	2008/2007
21	ALEMANHA	3 529 868	1,00	8 123 630	1,80	-56,55
22	COSTA RICA	3 510 283	1,00	4 914 317	1,09	-28,57
23	MIANMAR	3 397 530	0,97	2 471 369	0,55	37,48
24	CINGAPURA	3 172 239	0,90	3 752 811	0,83	-15,47
25	PARAGUAI	2 906 753	0,83	4 192 360	0,93	-30,67
26	EGITO	2 767 135	0,79	312 571	0,07	785,28
27	COLÔMBIA	2 749 819	0,78	2 074 091	0,46	32,58
28	PERU	2 725 843	0,78	3 159 294	0,70	-13,72
29	URUGUAI	2 493 021	0,71	3 354 499	0,74	-25,68
30	MALÁSIA	2 444 251	0,70	1 928 498	0,43	26,74
	<b>TOTAL DOS PRINCIPAIS PAÍSES DE DESTINO</b>	<b>324 560 659</b>	<b>92,38</b>	<b>389 148 020</b>	<b>86,35</b>	<b>-16,60</b>
31	DEMAIS PAÍSES	26 786 857	7,62	61 523 601	13,65	-56,46
	<b>TOTAL DA ÁREA</b>	<b>351 347 516</b>	<b>100</b>	<b>450 671 621</b>	<b>100</b>	<b>-22,04</b>
<b>PRINCIPAIS BLOCOS ECONÔMICOS</b>						
1	ÁSIA (EXCLUSIVE ORIENTE MÉDIO)	74 732 141	21,27	118 930 026	26,39	-37,16
2	UNIÃO EUROPEIA - UE	72 454 872	20,62	76 816 341	17,04	-5,68
3	ESTADOS UNIDOS (INCLUSIVE PORTO RICO)	66 754 925	19,00	61 758 084	13,70	8,09
4	EUROPA ORIENTAL	45 190 693	12,86	55 890 629	12,40	-19,14
5	ALADI (EXCLUSIVE MERCOSUL)	38 215 610	10,88	55 988 294	12,42	-31,74
6	DEMAIS BLOCOS	53 999 275	15,37	81 288 247	18,04	-33,57

FONTE: Ministério do Desenvolvimento, Indústria e Comércio Exterior.

Organização dos dados: PML/SEPLAN/DP/Gerência de Pesquisas e Informações

PERFIL DO MUNICÍPIO DE LONDRINA – 2010 (Ano-Base 2009)

Tabela 58 – Principais Países e Blocos Econômicos de Origem (IMPORTAÇÃO) – Londrina (PR) – 2008 a 2009 – US\$ FOB

Ord	Descrição	2009 (Jan/Dez)		2008 (Jan/Dez)		Var %
		US\$ F.O.B.	Part %	US\$ F.O.B.	Part %	US\$ F.O.B. 2009/2008
1	ISRAEL	80 784 523	31,55	110 258 897	33,57	-26,73
2	TAIWAN (FORMOSA)	29 290 414	11,44	10 532 311	3,21	178,10
3	CHINA	28 143 348	10,99	38 345 168	11,67	-26,61
4	ESTADOS UNIDOS	23 198 816	9,06	34 332 411	10,45	-32,43
5	ARGENTINA	20 691 843	8,08	27 603 224	8,40	-25,04
6	ALEMANHA	16 041 523	6,26	17 807 568	5,42	-9,92
7	ESPANHA	7 367 167	2,88	9 512 088	2,90	-22,55
8	ÍNDIA	7 091 605	2,77	10 276 343	3,13	-30,99
9	SUÍÇA	6 815 236	2,66	6 665 091	2,03	2,25
10	URUGUAI	4 159 974	1,62	5 360 911	1,63	-22,40
11	CHILE	3 560 303	1,39	8 580 738	2,61	-58,51
12	ÁUSTRIA	2 906 569	1,14	7 375 853	2,25	-60,59
13	ITÁLIA	2 297 246	0,90	7 800 441	2,37	-70,55
14	CANADÁ	2 267 124	0,89	2 839 126	0,86	-20,15
15	JAPÃO	2 186 139	0,85	1 934 363	0,59	13,02
16	PORTO RICO	1 993 429	0,78	360 676	0,11	452,69
17	FRANÇA	1 852 648	0,72	1 972 958	0,60	-6,10
18	EMIRADOS ÁRABES UNIDOS	1 457 430	0,57	2 936 389	0,89	-50,37
19	PARAGUAI	1 446 800	0,56	4 031 160	1,23	-64,11

continua

PERFIL DO MUNICÍPIO DE LONDRINA – 2010 (Ano-Base 2009)

Tabela 58 – Principais Países e Blocos Econômicos de Origem (IMPORTAÇÃO) – Londrina (PR) – 2008 a 2009 – US\$ FOB

continuação

Ord	Descrição	2009 (Jan/Dez)		2008 (Jan/Dez)		Var % US\$ F.O.B.
		US\$ F.O.B.	Part %	US\$ F.O.B.	Part %	2009/2008
20	COSTA RICA	1 321 282	0,52	361 372	0,11	265,63
21	MALÁSIA	1 292 880	0,50	1 751 340	0,53	-26,18
22	REPÚBLICA DA COREIA (SUL)	1 189 856	0,46	1 437 637	0,44	-17,24
23	REPÚBLICA TCHECA	1 124 209	0,44	1 095 394	0,33	2,63
24	PAÍSES BAIXOS (HOLANDA)	1 076 598	0,42	814 241	0,25	32,22
25	TAILÂNDIA	958 382	0,37	2 329 554	0,71	-58,86
26	FINLÂNDIA	880 379	0,34	2 504 726	0,76	-64,85
27	ÁFRICA DO SUL	831 466	0,32	717 935	0,22	15,81
28	MÉXICO	687 219	0,27	1 655 601	0,50	-58,49
29	REINO UNIDO	571 539	0,22	1 148 645	0,35	-50,24
30	TURQUIA	418 399	0,16	257 335	0,08	62,59
	<b>TOTAL DOS PRINCIPAIS PAÍSES DE DESTINO</b>	<b>253 904 346</b>	<b>99,15</b>	<b>322 599 496</b>	<b>98,21</b>	<b>-21,29</b>
31	DEMAIS PAÍSES	2 175 017	0,85	5 878 278	1,79	-63,00
	<b>TOTAL DA ÁREA</b>	<b>256 079 363</b>	<b>100</b>	<b>328 477 774</b>	<b>100</b>	<b>-22,04</b>
<b>PRINCIPAIS BLOCOS ECONÔMICOS</b>						
1	ORIENTE MÉDIO	82 241 953	32,12	113 195 286	34,46	-27,35
2	ÁSIA (EXCLUSIVE ORIENTE MÉDIO)	70 714 376	27,61	68 910 401	20,98	2,62
3	UNIÃO EUROPEIA - UE	35 426 141	13,83	51 904 969	15,80	-31,75
4	MERCADO COMUM DO SUL - MERCOSUL	26 298 617	10,27	36 995 295	11,26	-28,91
5	ESTADOS UNIDOS (INCLUSIVE PORTO RICO)	25 192 245	9,84	34 693 087	10,56	-27,39
6	DEMAIS BLOCOS	16 206 031	6,33	22 778 736	6,93	-28,85

FONTE: Ministério do Desenvolvimento, Indústria e Comércio Exterior

Organização dos dados: PML/SEPLAN/DP/Gerência de Pesquisas e Informações

Tabela 59 – Balança Comercial – Londrina (PR) US\$ FOB – Dez 2000 a Dez 2009

Ano / Mês	Exportação		Importação		Saldo (A-B)
	Valor (A)	Var% (*)	Valor (B)	Var % (*)	
2000	166 098 537	0,00	331 677 160	0,00	-165 578 623
2001	132 462 096	-20,25	341 271 659	2,89	-208 809 563
2002	110 806 176	-16,35	204 988 517	-39,93	-94 182 341
2003	161 685 266	45,92	111 403 369	-45,65	50 281 897
2004	219 425 062	35,71	144 160 764	29,40	75 264 298
2005	274 286 491	25,00	170 597 836	18,34	103 688 655
2006	320 973 568	17,02	181 567 682	6,43	139 405 886
2007	366 001 655	14,03	234 520 919	29,16	131 480 736
2008	450 671 621	23,13	328 477 774	40,06	122 193 847
2009	351 347 516	-22,04	256 079 363	-22,04	95 268 153

FONTE: Ministério do Desenvolvimento, Indústria e Comércio Exterior

Organização dos dados: PML/SEPLAN/DP/Gerência de Pesquisas e Informações

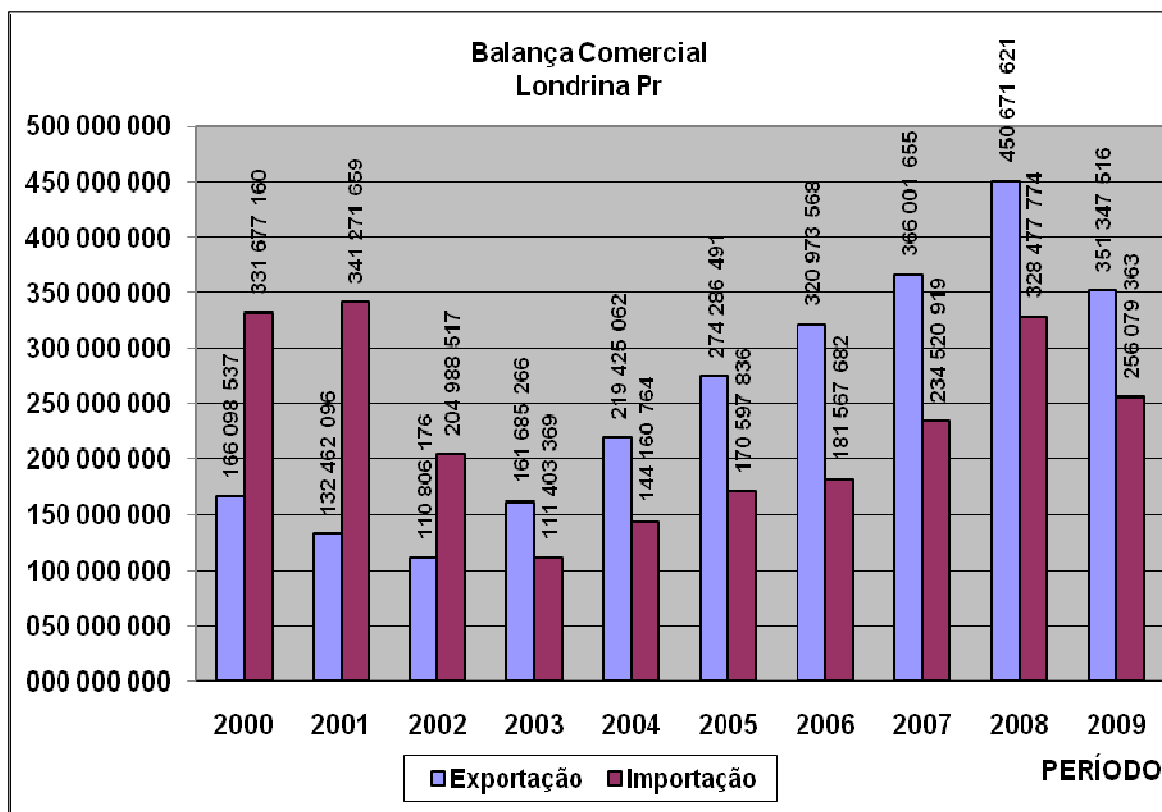

PERFIL DO MUNICÍPIO DE LONDRINA – 2010 (Ano-Base 2009)

Tabela 60 – Principais Produtos Exportados – Londrina (PR) – 2008 A 2009 – US\$ FOB

Ord	Descrição	2009 (Jan/Dez)			2008 (Jan/Dez)			Var % US\$ F.O.B
		US\$ F.O.B.	Part %	Kg Líquido	US\$ F.O.B.	Part %	Kg Líquido	2009 2008
1	CAFÉ SOLÚVEL, MESMO DESCAFEINADO	118 533 296	33,74	16 681 414	139 933 283	31,05	17 320 554	-15,29
2	OUTROS GRÃOS DE SOJA, MESMO TRITURADOS	51 218 265	14,58	121 531 450	81 488 055	18,08	204 273 168	-37,15
3	CAFÉ NÃO TORRADO, NÃO DESCAFEINADO, EM GRÃO	50 496 037	14,37	22 777 740	56 838 990	12,61	21 629 220	-11,16
4	ELEVADORES E MONTA CARGAS	22 061 496	6,28	3 659 930	36 981 343	8,21	6 830 257	-40,34
5	BAGAÇOS E OUTS. RESÍDUOS SÓLIDOS, DA EXTRA. DO OLEO DE SOJA	21 582 227	6,14	51 415 570	0	0,00	0	0,00
6	DIMETILTIOFOSFORAMIDA	9 676 539	2,75	2 198 920	0	0,00	0	0,00
7	MILHO EM GRÃO, EXCETO PARA SEMEADURA	7 920 497	2,25	48 184 375	7 225 839	1,60	38 153 220	9,61
8	OUTROS EXTRATOS, ESSENCIAIS E CONCENTRADOS, DE CAFÉ	7 597 726	2,16	1 714 639	9 512 909	2,11	1 608 200	-20,13
9	FUMO MANUFATURADO, P/ FUMAR, MESMO CONT. SUCEDÂNEOS DO FUMO	7 504 141	2,14	2 748 250	5 536 655	1,23	2 365 606	35,54
10	CARNES DE GALOS/GALINHAS, N/ CORTADAS EM PEDACOS, CONGEL	7 225 559	2,06	4 287 222	15 912 272	3,53	9 268 932	-54,59
11	PEDACOS E MIUDEZAS, COMEST. DE GALOS/GALINHAS, CONGELADOS	5 322 448	1,51	3 518 840	9 233 863	2,05	5 304 526	-42,36
12	OUTRAS CHAPAS, ETC. DE OUTRAS PLÁSTICOS, ESTRATIFICADAS	5 123 824	1,46	981 542	3 865 546	0,86	670 419	32,55
13	CONCENTRADOS DE PROTEÍNAS, SUBSTS. PROTEICAS TEXTURIZADAS	4 842 003	1,38	7 142 000	35 108	0,01	41 000	---
14	FOLHAS/TIRAS DE ALUMÍNIO, C/ SUPORTE, ESP <=0,2MM	3 451 586	0,98	585 125	9 531 996	2,12	1 575 554	-63,79
15	OUTRAS CHAPAS DE POLIMEROS DE ETILENO, N/ REFORÇADAS, ETC	2 544 356	0,72	882 473	1 165 500	0,26	348 660	118,31
16	ACUMULADORES ELETR. DE CHUMBO, P/ ARRANQUE DE MOTOR PISTÃO	2 364 976	0,67	1 130 123	4 784 494	1,06	1 558 955	-50,57
17	HERBICIDA À BASE DE IMAZETAPIR	2 187 183	0,62	208 462	2 140 240	0,47	200 090	2,19
18	COUROS BOVINOS, SECOS, PENAS FL. CURT. VEG. P/ SOLAS	1 843 005	0,52	268 959	11 673 548	2,59	1 712 704	-84,21
19	GLICEROL EM BRUTO	1 768 373	0,50	11 084 823	399 918	0,09	572 270	342,18
20	APARS. DE AR-CONDICIONADO, C<=30000 F/H,P/VEICS. AUTOMÓVEIS	1 602 868	0,46	87 002	2 792 866	0,62	119 016	-42,61
21	PARTES DE ELEVADORES	1 153 993	0,33	81 600	620 424	0,14	39 726	86,00

continua

PERFIL DO MUNICÍPIO DE LONDRINA – 2010 (Ano-Base 2009)

Tabela 60 – Principais Produtos Exportados – Londrina (PR) – 2008 A 2009 – US\$ FOB

continuação

Ord	Descrição	2009 (Jan/Dez)			2008 (Jan/Dez)			Var % US\$ F.O.B
		US\$ F.O.B.	Part %	Kg Líquido	US\$ F.O.B.	Part %	Kg Líquido	2009 2008
22	OUTS. COUROS/ PELES BOVINOS, SECOS, PENA FLOR	1 025 379	0,29	95 093	10 605 846	2,35	1 197 915	-90,33
23	OUTROS ARTIGOS E APARELHOS DE PRÓTESE DENTÁRIA	958 240	0,27	2 295	805 151	0,18	2 397	19,01
24	SECADORES P/ PRODUTOS AGRÍCOLAS	911 521	0,26	32 270	0	0,00	0	0,00
25	ALGODÃO SIMPLES DEBULHADO, NÃO CARDADO NEM PENTEADO	844 770	0,24	538 337	5 463 778	1,21	4 090 822	-84,54
26	OUTRAS SUBSTÂNCIAS DE ANIMAIS, P/PREPARAR.PRODS.FARMACEUT	768 161	0,22	102 667	1 207 029	0,27	123 504	-36,36
27	CARRETÉIS, BOBINAS, ETC. DE PAPEL/ CARTAO, P/ OUTROS USOS	623 495	0,18	562 431	742 530	0,16	658 782	-16,03
28	APARAS E OUTS. DESPERDÍCIOS DE COUROS, ETC.	611 138	0,17	682 883	326 311	0,07	588 530	87,29
29	CIMENTOS PARA OBTURACAO DENTÁRIA	577 306	0,16	1 513	396 781	0,09	1 249	45,50
30	OUTS. CHAPAS, ETC. TEREFT. POLIETILENO, E<=40MICR. S/ SUPORTE	496 159	0,14	159 477	51 900	0,01	21 833	855,99
31	INSETICIDA À BASE DE DISSULFOTON/ENDOSSFULFAN, OUTRO MODO	479 118	0,14	132 358	3 338 380	0,74	940 715	-85,65
32	OUTRAS GORDURAS E ÓLEOS VEGETAIS, MESMO REFIN.	435 175	0,12	7 394	153 890	0,03	1 515	182,78
33	CORDÉIS, CORDAS E CABOS, DE OUTRAS MATÉRIAS TÊXTEIS	423 383	0,12	154 182	531 255	0,12	190 531	-20,31
34	ROLHAS, TAMPAS, ETC. P/ FECHAR RECIPIENTES, DE PLÁSTICOS	418 923	0,12	121 588	453 316	0,10	96 617	-7,59
35	OUTS. FOLHAS/TIRAS, DE ALUMÍNIO S/ SUPORTE, LAMIN.E<=0,2MM	387 081	0,11	89 759	309 179	0,07	67 371	25,20
36	CALÇAS, JARDINEIRAS, ETC. DE ALGODÃO, USO MASCULINO	350 560	0,10	8 141	328 637	0,07	12 487	6,67
37	OUTRAS BIJUTERIAS	298 610	0,08	796	81 493	0,02	214	266,42
38	OUTS. PROD. D/ORIGEM ANIMAL, IMPROP. P/ ALIM. HUM.	274 342	0,08	56 583	412 033	0,09	66 590	-33,42
39	OUTRAS VACINAS PARA MEDICINA VETERINÁRIA	271 543	0,08	7 817	242 255	0,05	5 402	12,09
40	CAFÉ TORRADO, NÃO DESCAFEINADO	267 937	0,08	69 230	371 868	0,08	87 750	-27,95
	<b>TOTAL DOS PRINCIPAIS PRODUTOS EXPORTADOS</b>	<b>346 443 239</b>	<b>98,60</b>	<b>303 995 273</b>	<b>425 494 481</b>	<b>94,41</b>	<b>321 746 301</b>	<b>-18,58</b>
41	DEMAIS PRODUTOS	4 904 277	1,40	1 824 408	25 177 140	5,59	7 601 334	-80,52
	<b>TOTAL DA ÁREA</b>	<b>351 347 516</b>	<b>100</b>	<b>305 819 681</b>	<b>450 671 621</b>	<b>100</b>	<b>329 347 635</b>	<b>-22,04</b>

FONTE: Ministério do Desenvolvimento, Indústria e Comércio Exterior

Organização dos dados: PML/SEPLAN/DP/Gerência de Pesquisas e Informações

PERFIL DO MUNICÍPIO DE LONDRINA – 2010 (Ano-Base 2009)

Tabela 61 – Principais Produtos Importados – Londrina (PR) – 2008 a 2009 – US\$ FOB

Ord	Descrição	2009 (Jan/Dez)			2008 (Jan/Dez)			Var % US\$ F.O.B
		US\$ F.O.B.	Part %	Kg Líquido	US\$ F.O.B.	Part %	Kg Líquido	2009 2008
1	METAMIDOFÓS	24 296 422	9,49	4 580 000	3 801 046	1,16	1 220 000	539,20
2	METOMIL	19 330 658	7,55	1 277 700	8 141 850	2,48	669 000	137,42
3	OUTS.INSETICIDAS,APRESENTADOS DE OUTRO MODO	15 623 543	6,10	969 276	19 974 427	6,08	1 203 069	-21,78
4	EQUIP.P/REFR/AR-COND.CAP=<30000FRIGORIAS/H	12 693 217	4,96	748 139	18 236 894	5,55	1 107 312	-30,40
5	HERBICIDA À BASE DE ALACLOR,AMETRINA,ATRAZINA OU DIURON	12 557 468	4,90	2 070 840	4 814 056	1,47	604 800	160,85
6	ÁCIDO2,4-DICLOROFENOXIACÉTICO, SAIS E ÉSTERES	10 079 227	3,94	3 394 240	15 794 898	4,81	4 314 080	-36,19
7	OUTROS POLIMEROS DE ETILENO, EM FORMAS PRIMÁRIAS	8 906 126	3,48	5 774 226	9 540 926	2,90	4 201 200	-6,65
8	OUTROS ALCOOIS CICLÂNICOS, CICLÊNICOS E CICLOTERPENICOS	6 884 514	2,69	1 200 000	13 137 596	4,00	2 400 000	-47,60
9	ENDOSSULFAN	6 596 280	2,58	1 244 000	817 052	0,25	135 900	707,33
10	PARTES DE ELEVADORES	5 830 219	2,28	299 838	7 416 711	2,26	397 483	-21,39
11	ATRAZINA	5 394 137	2,11	1 122 000	21 132 439	6,43	4 641 450	-74,47
12	OUTS.COMPONENTES HETEROCICLI.CONT.CICLO IMIDAZOL	4 669 978	1,82	872 000	8 735 514	2,66	1 150 000	-46,54
13	OUTS.MÁQS.APARELHOS D/IMPRESSÃO P/OF SET	4 558 139	1,78	329 110	1 068 787	0,33	80 333	326,48
14	OUTRAS EXTRUSORAS P/BORRACHA OU PLÁSTICO	4 251 205	1,66	124 650	0	0,00	0	0,00
15	PLACAS-MAE MONTAD.P/MAQS.PROC.DADOS (CIRCUITO IMPRESSO)	3 550 576	1,39	50 797	737 868	0,22	16 138	381,19
16	TEBUTIORON	3 475 574	1,36	180 000	16 365 342	4,98	845 000	-78,76
17	OUTS.CHAPAS DE POLIM.CLORETO VINILA,PLAST>=6%	3 133 965	1,22	1 616 687	1 736 786	0,53	697 348	80,45
18	OUTS.PAPÉIS DE CAMADA MÚLTIPLA,REVEST.CAULIM.ROLOS/FLS	2 862 621	1,12	3 995 454	6 492 832	1,98	7 663 162	-55,91
19	AVIÕES A HÉLICE,ETC.PESO<=2000 kg,VAZIOS	2 465 458	0,96	21 727	945 399	0,29	7 995	160,78
20	OUTS.CHAPAS,ETC.TEREFT.POLIETILENO,E<=40MICR.S/ SUPORTE	2 377 895	0,93	1 099 814	4 194 580	1,28	1 677 387	-43,31
21	MAQS. E APARS. DE GALVANOPLASTIA, ELETROLISE, ELETROFORESE	2 325 606	0,91	58 197	0	0,00	0	0,00

continua



PERFIL DO MUNICÍPIO DE LONDRINA – 2010 (Ano-Base 2009)

Tabela 61 – Principais Produtos Importados – Londrina (PR) – 2008 a 2009 – US\$ FOB

Ord	Descrição	2009 (Jan/Dez)			2008 (Jan/Dez)			conclusão
		US\$ F.O.B.	Part %	Kg Líquido	US\$ F.O.B.	Part %	Kg Líquido	Var % US\$ F.O.B
22	CIRCUITOS INTEG.MONOLÍT.DIGITAIS Ñ MONTADOS	2 297 959	0,90	11 957	2 080 208	0,63	9 820	10,47
23	OUTS.FOLHAS/TIRAS,DE ALUMÍNIO S/SUORTE,LAMIN.E<=0.2MM	2 254 242	0,88	599 335	6 776 651	2,06	1 377 484	-66,74
24	OUTRAS POLIAMIDAS EM FORMAS PRIMÁRIAS	2 190 708	0,86	767 950	3 054 254	0,93	905 200	-28,27
25	PAPEL JORNAL,EM ROLOS/FLS.P<=57G/M2,FIBRA PROC.MEC>=65%	2 150 166	0,84	3 714 733	3 390 688	1,03	5 138 889	-36,59
26	OUTRAS CHAPAS,ETC.POLIM.PROPILENO,BIAX.ORIENT.S/SUORTE	2 115 087	0,83	944 352	1 739 544	0,53	650 552	21,59
27	OUTS.PAPÉIS/CARTOES BRANQ.REVEST.ETC.PLAST.P>150G/M2	2 102 186	0,82	1 578 326	3 224 993	0,98	2 520 236	-34,82
28	MONOISOPROPILAMINA E SEUS SAIS	1 965 552	0,77	1 172 060	4 571 997	1,39	2 376 390	-57,01
29	HERBICIDA À BASE DE DICLORETO PARAQUAT,PROPANIL, ETC	1 885 318	0,74	398 400	0	0,00	0	0,00
30	OUTS.COMPOSTOS HETEROCICL.C/3 HETEROAT.ENXOFR	1 856 364	0,72	128 700	238 477	0,07	24 900	678,42
31	SIMAZINA	1 795 245	0,70	352 000	2 326 838	0,71	594 000	-22,85
32	ESCOVAS DE DENTES.INCL.AS ESCOVAS P/DENTADURAS	1 551 844	0,61	364 266	1 500 333	0,46	366 024	3,43
33	DICOFOL	1 473 541	0,58	148 500	1 653 106	0,50	165 000	-10,86
34	OUTROS COPOLIMEROS DE ACETATO DE VINILA,ETC.FORMAS PRIM	1 447 232	0,57	276 463	926 458	0,28	185 824	56,21
35	CONVERSORES ELETRÔNICOS DE FREQ.P/VAR.VEL.MOTOR ELETR	1 361 757	0,53	29 084	2 217 897	0,68	49 481	-38,60
36	OUTRAS PREPARAÇÕES PARA ALIMENTAÇÃO DE ANIMAIS	1 303 447	0,51	56 150	1 230 640	0,37	36 300	5,92
37	PLACAS DE MICROPROCESSAM.C/DISPOSIT.DISSIPAÇÃO DE CALOR	1 249 058	0,49	8 796	713 313	0,22	6 879	75,11
38	ACARICIDAS À BASE AMITRAZ,CLORFENVINFOS,ETC.DE OUT.MODO	1 245 736	0,49	174 636	1 113 821	0,34	156 341	11,84
39	CIRCUITO IMPRESSO MONTADO,P/APARS.AUTOMAT.REGULAÇÃO, ETC	1 202 450	0,47	5 631	180 529	0,05	1 092	566,07
40	INSETICIDA À BASE DE CIPERMETRINA/PERMETRINA,OUTRO MODO	1 182 669	0,46	181 440	2 006 558	0,61	322 560	-41,06
	<b>TOTAL DOS PRINCIPAIS PRODUTOS IMPORTADOS</b>	<b>194 493 389</b>	<b>75,95</b>	<b>41 941 474</b>	<b>202 031 308</b>	<b>61,51</b>	<b>47 918 629</b>	<b>-3,73</b>
41	DEMAIS PRODUTOS	61 585 974	24,05	25 962 681	126 446 466	38,49	44 851 650	-51,29
	<b>TOTAL DA ÁREA</b>	<b>256 079 363</b>	<b>100</b>	<b>67 904 155</b>	<b>328 477 774</b>	<b>100</b>	<b>92 770 279</b>	<b>-22,04</b>

FONTE: Ministério do Desenvolvimento, Indústria e Comércio Exterior

Organização dos dados: PML/SEPLAN/DP/Gerência de Pesquisas e Informações

PERFIL DO MUNICÍPIO DE LONDRINA – 2010 (Ano-Base 2009)

Tabela 62 – Exportação e Importação Brasileiras – Londrina (PR) – 2008 a 2009 – Setores de Contas Nacionais US\$ FOB

	Exportação				Importação			
	2009 (Jan/Dez)		2008 (Jan/Dez)		2009 (Jan/Dez)		2008 (Jan/Dez)	
	Valor	Part %	Valor	Part %	Valor	Part %	Valor	Part %
<b>TOTAL DO PERÍODO</b>	<b>351 347 516</b>	<b>100</b>	<b>450 671 621</b>	<b>100</b>	<b>256 079 363</b>	<b>100</b>	<b>328 477 774</b>	<b>100</b>
<b>BENS DE CAPITAL</b>	<b>25 194 390</b>	<b>7,17</b>	<b>39 445 349</b>	<b>8,75</b>	<b>63 832 314</b>	<b>24,93</b>	<b>74 266 495</b>	<b>22,61</b>
BENS DE CAPITAL (EXC.EQUIP.DE TRANSPORTE USO INDUSTRI.)	25 194 390	7,17	39 445 349	8,75	63 632 055	24,85	74 266 495	22,61
EQUIPAMENTOS DE TRANSPORTE DE USO INDUSTRIAL	0	0,00	0	0,00	200 259	0,08	0	0,00
<b>BENS INTERMEDIÁRIOS</b>	<b>171 824 116</b>	<b>48,90</b>	<b>215 307 203</b>	<b>47,77</b>	<b>181 631 519</b>	<b>70,93</b>	<b>246 872 822</b>	<b>75,16</b>
ALIMENTOS E BEBIDAS DESTINADOS À INDÚSTRIA	101 889 712	29,00	138 507 135	30,73	1 844 197	0,72	4 188 500	1,28
INSUMOS INDUSTRIAIS	65 899 255	18,76	69 149 528	15,34	178 235 343	69,60	240 146 357	73,11
PEÇAS E ACESSÓRIOS DE EQUIPAMENTOS DE TRANSPORTE	4 035 149	1,15	7 650 540	1,70	1 551 979	0,61	2 537 965	0,77
BENS DIVERSOS	0	0,00	0	0,00	0	0,00	0	0,00
<b>BENS DE CONSUMO</b>	<b>154 329 010</b>	<b>43,92</b>	<b>195 919 069</b>	<b>43,47</b>	<b>10 580 121</b>	<b>4,13</b>	<b>7 225 007</b>	<b>2,20</b>
BENS DE CONSUMO DURÁVEIS	1 301 178	0,37	1 582 395	0,35	4 253 935	1,66	1 912 422	0,58
BENS DE CONSUMO NAO DURÁVEIS	153 027 832	43,55	194 336 674	43,12	6 326 186	2,47	5 312 585	1,62
<b>COMBUSTÍVEIS E LUBRIFICANTES</b>	<b>0</b>	<b>0,00</b>	<b>0</b>	<b>0,00</b>	<b>35 409</b>	<b>0,01</b>	<b>113 450</b>	<b>0,03</b>
COMBUSTÍVEIS E LUBRIFICANTES	0	0,00	0	0,00	35 409	0,01	113 450	0,03
<b>DEMAIS OPERAÇÕES</b>	<b>0</b>	<b>0,00</b>	<b>0</b>	<b>0,00</b>	<b>0</b>	<b>0,00</b>	<b>0</b>	<b>0,00</b>
DEMAIS OPERAÇÕES	0	0,00	0	0,00	0	0,00	0	0,00
<b>NAO DECLARADA</b>	<b>0</b>	<b>0,00</b>	<b>0</b>	<b>0,00</b>	<b>0</b>	<b>0,00</b>	<b>0</b>	<b>0,00</b>
NAO DECLARADA	0	0,00	0	0,00	0	0,00	0	0,00

FONTE: Ministério do Desenvolvimento, Indústria e Comércio Exterior

Organização dos dados: PML/SEPLAN/DP/Gerência de Pesquisas e Informações

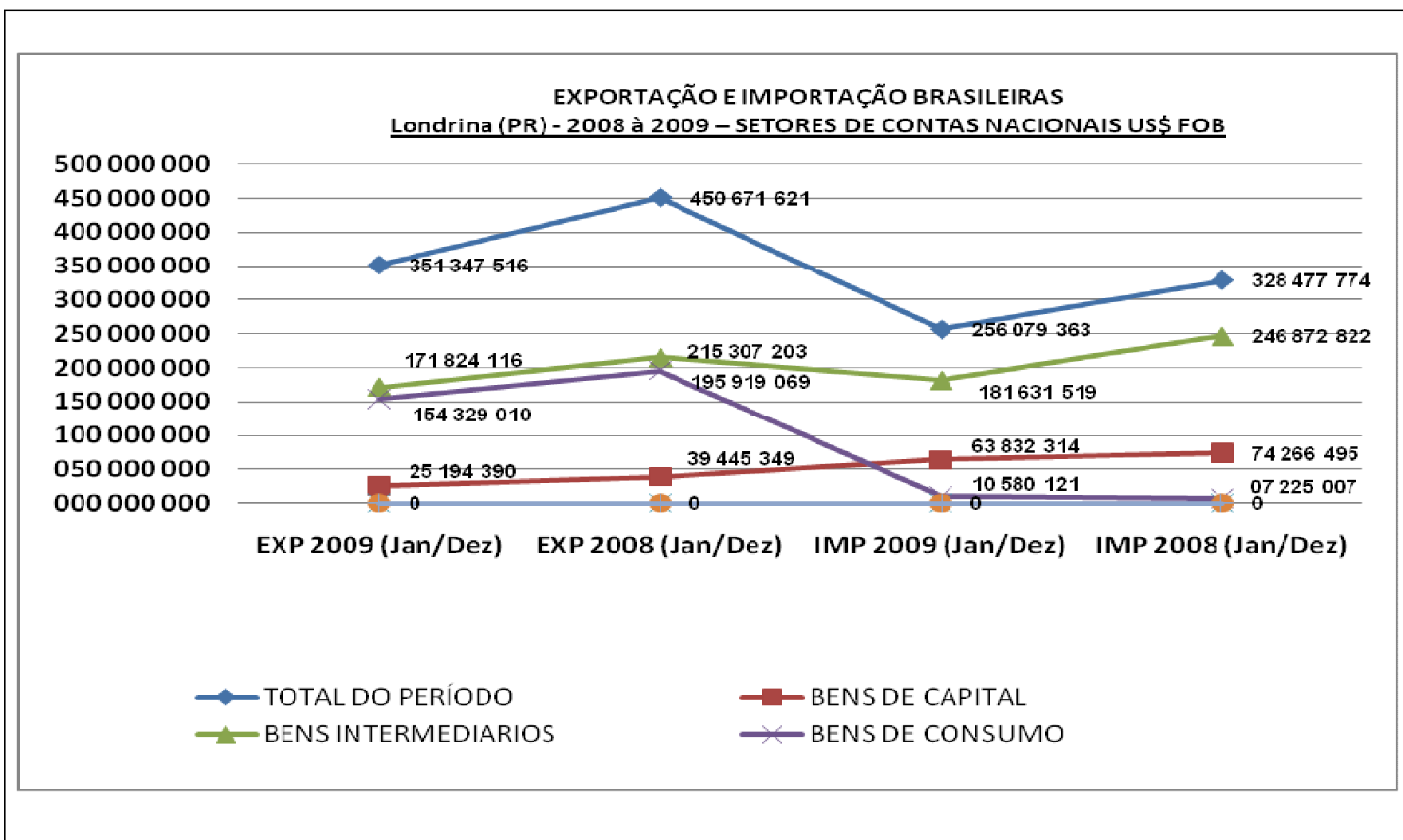

# 4 TRANSPORTES



Tabela 63 – Movimento de Ônibus no Terminal Rodoviário de Londrina – 2009

LINHAS	NÚMERO DE PARTIDAS	NÚMERO DE CHEGADAS	TOTAL
Intermunicipais	28 968	28 839	57 807
Interestaduais	17 041	16 397	33 438
Total	46 009	45 236	91 245
Em trânsito	30 345	-	30 345
Turismo	456	-	456
<b>Total Geral</b>	<b>76 810</b>	<b>45 236</b>	<b>122 046</b>

FONTE: Terminal Rodoviário de Londrina/Departamento Operacional do Terminal de Passageiros  
Organização dos dados: PML/SEPLAN/DP/Gerência de Pesquisas e Informações

Tabela 64 – Movimento de Passageiros no Terminal Rodoviário de Londrina – 2009

LINHAS	EMBARCADOS	DESEMBARCADOS	TOTAL
Intermunicipais	395 349	522 238	917 587
Interestaduais	405 640	275 104	680 744
Internacionais	-	-	-
Total	800 989	797 342	1 598 331
Em trânsito	559 184	-	559 184
Turismo	13 504	-	13 504
<b>Total Geral</b>	<b>1 373 677</b>	<b>797 342</b>	<b>2 171 019</b>

FONTE: Terminal Rodoviário de Londrina/Departamento Operacional do Terminal de Passageiros  
Organização dos dados: PML/SEPLAN/DP/Gerência de Pesquisas e Informações

PERFIL DO MUNICÍPIO DE LONDRINA – 2010 (Ano-Base 2009)

Tabela 65 – Veículos Automotores no Município de Londrina – 2001/2009

DISCRIMINAÇÃO	ANO								
	2001	2002	2003	2004	2005	2006	2007	2008	2009
Automóvel	106 066	110 315	116 968	123 695	131 264	136 132	143 241	151 149	160 295
Caminhão	6 310	6 436	6 677	6 850	7 093	7 213	7 400	7 688	7 828
Caminhão-Trator	1 127	1 207	1 273	1 371	1 586	1 642	1 694	1 840	1 947
Camioneta	15 040	14 171	13 268	13 112	13 533	13 589	13 593	12 637	12 162
Ciclomotor	3 004	2 957	2 855	2 712	2 638	2 597	2 552	2 520	2 475
Micro Ônibus	337	371	382	470	523	551	620	646	690
Motocicleta	22 143	23 562	26 491	29 321	32 180	35 180	39 368	43 917	47 101
Motoneta	3 995	4 484	5 517	6 337	7 502	8 720	9 972	10 833	11 339
Ônibus	1 472	1 389	1 429	1 450	1 505	1 538	1 552	1 600	1 737
Reboque	2 267	2 509	2 732	2 941	3 109	3 267	3 420	3 585	3 733
Semirreboque	1 301	1 382	1 445	1 644	1 784	1 859	1 946	2 191	2 363
Trator de Esteiras	2	4	4	6	6	6	6	8	7
Trator de Rodas	13	15	20	26	27	29	31	28	31
Trator Misto	2	2	2	2	2	2	3	4	4
Triciclo	10	13	19	30	39	42	51	63	76
Outros <sup>(1)</sup>	1 548	3 112	4 870	6 238	7 466	8.270	10 008	12 642	15 024
<b>Total</b>	<b>164 637</b>	<b>171 929</b>	<b>183 952</b>	<b>196 205</b>	<b>210 257</b>	<b>220 637</b>	<b>235 457</b>	<b>251 351</b>	<b>266 812</b>

FONTE: Departamento de Trânsito do Paraná – DETRAN PR/12ª CIRETRAN/Coordenadoria de Veículos

<sup>(1)</sup> Estão incluídos caminhonete, quadriciclo, sidecar, motor casa e utilitários.

Organização dos dados: PML/SEPLAN/DP/Gerência de Pesquisas e Informações

PERFIL DO MUNICÍPIO DE LONDRINA – 2010 (Ano-Base 2009)

Tabela 66 – Acidentes de Trânsito no Município de Londrina – 2009

MÊS	NÚMERO DE ACIDENTES				NÚMERO DE VÍTIMAS			NÚMERO DE VEÍCULOS ENVOLVIDOS		
	Com vítimas	Sem vítimas	Total	Média diária	Feridos	Morte no local	Total	Com Vítimas	Sem Vítimas	TOTAL
Janeiro	169	231	400	12,90	216	2	218	310	466	776
Fevereiro	147	267	414	14,79	183	2	185	273	551	824
Março	201	313	514	16,58	252	2	254	378	650	1 028
Abril	206	282	488	16,27	265	2	267	385	586	971
Maio	201	314	515	16,61	251	1	252	369	658	1 027
Junho	190	298	488	16,27	232	2	234	364	611	975
Julho	198	303	501	16,16	225	4	229	369	618	987
Agosto	195	253	448	14,45	237	4	241	344	509	853
Setembro	169	282	451	15,03	210	2	212	295	552	847
Outubro	172	285	457	14,74	211	4	215	295	569	864
Novembro	172	313	485	16,17	217	2	219	316	607	923
Dezembro	175	270	445	14,35	208	0	208	314	524	838
<b>Total</b>	<b>2 195</b>	<b>3 411</b>	<b>5 606</b>	<b>15,36</b>	<b>2 707</b>	<b>27</b>	<b>2 734</b>	<b>4 012</b>	<b>6 901</b>	<b>10 913</b>

FONTES: Polícia Militar do Paraná - Departamento de Trânsito do Paraná – DETRAN PR/12ª CIRETRAN/Divisão de Estatística  
Organização dos dados: PML/SEPLAN/DP/Gerência de Pesquisas e Informações

GRÁFICO 01

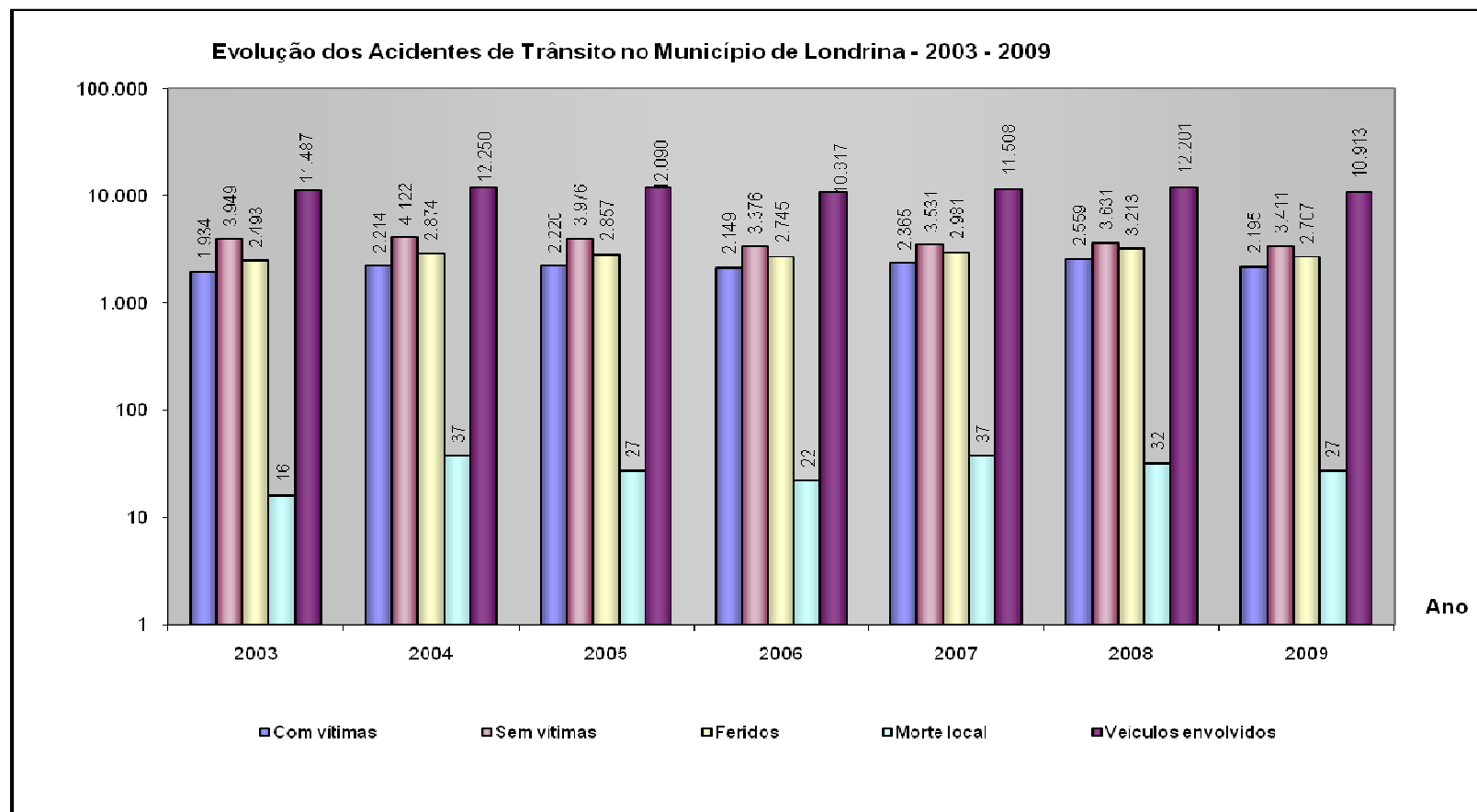

FONTE: PML/Secretaria Municipal de Educação - Organização dos dados: PML/SEPLAN/Gerência de Pesquisas e Informações



Tabela 67 – Transporte Aeroviário: Movimento de Passageiros no Município de Londrina – 2009

DISCRIMINAÇÃO	VOOS DOMÉSTICOS	VOOS INTERNACIONAIS	TOTAL
Embarques	282 322	0	282 322
Desembarques	290 267	0	290 267
Em trânsito	24 887	0	24 887
<b>Total</b>	<b>597 476</b>	<b>0</b>	<b>597 476</b>

FONTE: Empresa Brasileira de Infraestrutura Aeroportuária – INFRAERO/Londrina

NOTAS: Classificação do Aeroporto de Londrina: Tarifária: 2ª Categoria; Comunicações: Classe C; Comercial: Grupo D; Administrativa: Grupo II.

Área total das pistas de pouso, decolagem e táxi de aeronaves: 125.112,5 m².

Organização dos dados: PML/SEPLAN/DP/Gerência de Pesquisas e Informações

Tabela 68 – Transporte Aeroviário: Movimento de Aeronaves no Município de Londrina – 2009

DISCRIMINAÇÃO	VOOS DOMÉSTICOS	VOOS INTERNACIONAIS	TOTAL
Pouso	10 825	0	10 825
Decolagem	10 793	0	10 793
<b>Total</b>	<b>21 618</b>	<b>0</b>	<b>21 618</b>

FONTE: Empresa Brasileira de Infraestrutura Aeroportuária – INFRAERO/Londrina

Organização dos dados: PML/SEPLAN/DP/Gerência de Pesquisas e Informações

Tabela 69 – Transporte Aeroviário: Movimento de Carga Aérea e Mala Postal no Município de Londrina – 2009

DISCRIMINAÇÃO	CARGA AÉREA (kg)	MALA POSTAL (kg)	TOTAL (kg)
Embarques	740 498	0	740 498
Desembarques	537 826	1 398	539 224
Em trânsito	22 713	12 750	35 463
<b>Total</b>	<b>1 301 037</b>	<b>14 148</b>	<b>1 315 185</b>

FONTE: Empresa Brasileira de Infraestrutura Aeroportuária – INFRAERO/Londrina

Organização dos dados: PML/SEPLAN/DP/Gerência de Pesquisas e Informações

Tabela 70 – Transporte Aeroviário: Evolução do Movimento de Passageiros no Município de Londrina – 2002/2009

ANO	VOOS DOMÉSTICOS	VOOS INTERNACIONAIS	TOTAL
2002	538 882	-	538 882
2003	355 763	-	355 763
2004	469 207	-	469 207
2005	658 589	-	658 589
2006	614 098	-	614 098
2007	590 491	-	590 491
2008	537 910	-	537 910
2009	597 476	-	597 476

FONTE: Empresa Brasileira de Infraestrutura Aeroportuária – INFRAERO/Londrina

NOTA: Em 2004, houve um acréscimo no movimento de passageiros, em relação a 2003, de 31,89%, se considerado o número total de passageiros (embarcados, desembarcados e em trânsito), e de 41,55%, se considerado apenas o número de embarcados e desembarcados. O Aeroporto de Londrina desconsidera, para efeito de evolução estatística, o número de passageiros em trânsito.

Organização dos dados: PML/SEPLAN/DP/Gerência de Pesquisas e Informações

Tabela 71 – Transporte Ferroviário: Carregamento no Município de Londrina – 2009

PRODUTOS	QUANTIDADE (t)
Açúcar	599 613
Adbos Orgânicos a Granel	296
Álcool	213 002
Cloreto de Potássio	978
Farelo de Soja	772 670
Ferro Gusa	59 395
Fosfato	1 749
Gasolina	127
Grãos de Arroz	-
Grãos de Milho	439 080
Grãos de Trigo	46 403
Óleo Diesel	557
Óleo Vegetal	86 964
Outros – Produção agrícola	59 243
Soja	781 810
Ureia	249
<b>Total</b>	<b>3 062 136</b>

FONTE: América Latina Logística - ALL

Organização dos dados: PML/SEPLAN/DP/Gerência de Pesquisas e Informações

Tabela 72 – Transporte Ferroviário: Descarregamento no Município de Londrina – 2009

PRODUTOS	QUANTIDADE (t)
Açúcar	630
Adubo	53 365
Calcário Corretivo	38 376
Cimento a Granel	48 950
Cimento Acondicionado	106 449
Cloreto de Potássio	49 924
Contêiner cheio de 20 pés	335
Contêiner cheio de 40 pés	408
Farelo de Soja	6 886
Fosfato	41 984
Gasolina	83 056
Grãos de Arroz	4 052
Grãos de Milho	1 419
Grãos de Trigo	17 326
Óleo Diesel	290 744
Óleo Vegetal	3 614
Outros – Extração Vegetal e Celulose	4 581
Outros – Produção Agrícola	-
Soja	9 617
Ureia	13 560
<b>Total</b>	<b>775 276</b>

FONTE: América Latina Logística - ALL

Organização dos dados: PML/SEPLAN/DP/Gerência de Pesquisas e Informações

Tabela 73 – Transporte Coletivo e Táxi no Município de Londrina – 2009

DISCRIMINAÇÃO	VALORES
Idade Média da Frota - Chassi/Carroceria (em anos)	3,7
Número de Passageiros (no ano)	48 818 192
Número de Ônibus	385
Número de Ônibus no Horário de Pico	351
Ocupação Média de Passageiros/Viagem (Ida+Volta)	-
Rodagem Total – Segundas às Sextas-feiras (em km/dia)	81 000
Rodagem Total – Sábados (em km/dia)	58 800
Rodagem Total – Domingos (em km/dia)	43 600
TÁXI	NÚMERO
Frota de Táxis	340
Frota de Moto Táxis	932 <sup>(1)</sup>

FONTE: Companhia Municipal de Trânsito e Urbanização – CMTU-LD/Coordenadoria de Transportes

NOTA: Dados referentes às empresas de transporte coletivo.

<sup>(1)</sup> Número cadastrado.

Organização dos dados: PML/SEPLAN/DP/Gerência de Pesquisas e Informações

PREFEITURA DO MUNICÍPIO DE LONDRINA–SECRETARIA DE PLANEJAMENTO–DP/GPI

# 5 SERVIÇOS URBANOS



# **5.1**

# **ENERGIA ELÉTRICA**



**PERFIL DO MUNICÍPIO DE LONDRINA – 2010 (Ano-Base 2009)**

**Tabela 74 – Número de Consumidores e Consumo de Energia Elétrica no Município de Londrina – 2009**

CLASSES DE CONSUMO	LONDRINA – SEDE <sup>(1)</sup>		GUARAVERA		IRERÊ <sup>(2)</sup>		LERROVILLE		MARAVILHA	
	Número de Consumidores	Consumo (MWh)	Número de Consumidores	Consumo (MWh)	Número de Consumidores	Consumo (MWh)	Número de Consumidores	Consumo (MWh)	Número de Consumidores	Consumo (MWh)
Residencial	163 966	368 177	748	1 212	486	781	582	854	177	238
Industrial	4 289	283 520	6	847	2	14	6	106	0	1
Comercial	20 016	300 642	60	275	45	965	56	442	19	118
Rural	989	9 587	343	1 700	321	1 832	598	2 593	126	782
Poder Público	802	35 211	15	108	11	84	8	94	5	25
Ilumin. Pública	347	44 887	5	226	3	144	2	145	2	44
Serviço Público	62	75 543	2	148	5	117	1	161	1	45
Próprio	14	1 485	1	3	1	6	0	0	0	0
<b>Total</b>	<b>190 485</b>	<b>1 119 051</b>	<b>1 180</b>	<b>4 518</b>	<b>874</b>	<b>3 944</b>	<b>1 253</b>	<b>4 395</b>	<b>330</b>	<b>1 252</b>
CLASSES DE CONSUMO	ESPÍRITO SANTO <sup>(3)</sup>		PAIQUERÊ <sup>(4)</sup>		SÃO LUIZ		WARTA		LONDRINA – TOTAL	
	Número de Consumidores	Consumo (MWh)	Número de Consumidores	Consumo (MWh)	Número de Consumidores	Consumo (MWh)	Número de Consumidores	Consumo (MWh)	Número de Consumidores	Consumo (MWh)
Residencial	399	1 330	519	746	224	400	416	801	167 517	374 539
Industrial	54	1 480	3	2	3	22	8	440	4 371	286 432
Comercial	65	1 209	43	242	13	121	49	3 303	20 366	307 317
Rural	361	2 886	288	1 102	152	1 050	82	574	3 260	22 106
Poder Público	6	48	13	69	9	45	9	36	878	35 720
Ilumin. Pública	4	642	5	148	2	77	3	120	373	46 433
Serviço Público	5	83	4	194	2	87	2	118	84	76 496
Próprio	0	0	0	0	0	0	1	3	17	1 497
<b>Total</b>	<b>894</b>	<b>7 677</b>	<b>875</b>	<b>2 503</b>	<b>405</b>	<b>1 804</b>	<b>570</b>	<b>5 396</b>	<b>196 866</b>	<b>1 150 541</b>

FONTE: Companhia Paranaense de Energia Elétrica – COPEL

NOTA: <sup>(1)</sup> Compreende Distrito Sede, Hemtal e Selva/ <sup>(2)</sup> Compreende Irerê e Taquaruna <sup>(3)</sup> Compreende Espírito Santo e Regina <sup>(4)</sup> compreende Paiquerê e Cel.Santos (ou Guairacá)

Organização dos dados: PML/SEPLAN/DP/Gerência de Pesquisas e Informações

PERFIL DO MUNICÍPIO DE LONDRINA – 2010 (Ano-Base 2009)

Tabela 75 – Número de Consumidores de Energia Elétrica no Município de Londrina – 2004/2009

CLASSES DE CONSUMO	NÚMERO DE CONSUMIDORES					
	2004	2005	2006	2007	2008	2009
Residencial	148 679	152 169	155 713	159 228	162 304	167 517
Industrial	3 130	3 343	3 483	3 964	4 682	4 371
Comercial	17 389	17 863	18 451	19 034	19 805	20 366
Rural	3 153	3 147	2 658	3 165	3 221	3 260
Poder Público	806	808	806	845	873	878
Iluminação Pública	316	320	330	348	349	373
Serviço Público	68	69	63	70	71	84
Próprio	16	17	16	19	18	17
<b>Total</b>	<b>173 557</b>	<b>177 736</b>	<b>181 520</b>	<b>186 673</b>	<b>191 323</b>	<b>196 866</b>

FONTE: Companhia Paranaense de Energia Elétrica – COPEL

Organização dos dados: PML/SEPLAN/DP/Gerência de Pesquisas e Informações

PERFIL DO MUNICÍPIO DE LONDRINA – 2010 (Ano-Base 2009)

Tabela 76 – Consumo de Energia Elétrica no Município de Londrina e no Estado do Paraná – 2004/2009

CLASSES DE CONSUMO	CONSUMO NO PARANÁ (MWh)										
	Anos						Variação (%)				
	2004	2005	2006	2007	2008	2009	2004 2005	2005 2006	2006 2007	2007 2008	2008 2009
Residencial	4 600 185	4 774 333	4 965 864	5 288 803	5 507 255	5 826 089	3,79	4,01	6,5	4,13	5,79
Industrial	8 362 497	6 663 801	6 253 085	6 527 474	7 003 294	6 953 254	-20,31	-6,16	4,3	7,29	-0,71
Comercial	3 091 031	3 295 108	3 481 621	3 801 824	4 041 523	4 292 161	6,60	5,66	9,19	6,30	6,20
Rural	1 339 693	1 404 198	1 452 764	1 545 217	1 619 632	1 706 294	4,81	3,45	636	4,82	5,35
Poder Público	480 771	503 610	525 772	546 949	572 869	608 630	4,75	4,40	4,02	4,74	6,24
Iluminação Pública	712 636	728 056	743 239	753 162	770 383	808 765	2,16	2,08	1,33	2,29	4,98
Serviço Público	566 713	577 806	589 990	592 749	592 773	613 675	1,96	2,10	0,46	0,004	3,52
Próprio	41 300	22 302	23 967	23 696	23 272	24 170	-0,46	7,46	-1,13	-1,79	3,85
<b>Total</b>	<b>19 194 826</b>	<b>17 969 214</b>	<b>18 036 302</b>	<b>19 079 874</b>	<b>20 131 001</b>	<b>20 833 036</b>	<b>-0,64</b>	<b>0,37</b>	<b>5,78</b>	<b>5,51</b>	<b>3,48</b>
CLASSES DE CONSUMO	CONSUMO EM LONDRINA (MWh)										
	Anos						Variação (%)				
	2004	2005	2006	2007	2008	2009	2004 2005	2005 2006	2006 2007	2007 2008	2008 2009
Residencial	304 196	318 081	327 721	345 298	354 651	374 539	4,56	3,03	5,36	2,71	5,60
Industrial	264 496	273 242	274 237	286 323	297 054	286 432	3,31	0,36	4,4	3,75	-3,57
Comercial	226 262	243 218	251 357	272 254	285 404	307 317	7,49	3,34	8,31	4,83	7,67
Rural	19 428	21 375	18 506	21 507	21 629	22 106	10,02	-13,42	16,21	0,57	2,20
Poder Público	32 549	31 661	32 405	34 334	34 136	35 720	-0,27	2,34	5,95	-0,58	4,64
Iluminação Pública	42 707	44 572	44 792	45 617	45 971	46 433	4,37	0,49	1,84	0,78	1,00
Serviço Público	75 240	75 603	75 726	77 032	75 703	76 496	0,48	0,16	1,72	-1,73	1,04
Próprio	1 362	1 469	1 487	1 555	1 496	1 497	7,86	1,22	4,57	-3,79	0,06
<b>Total</b>	<b>966 240</b>	<b>1 009 221</b>	<b>1 026 231</b>	<b>1 083 920</b>	<b>1 116 044</b>	<b>1 150 541</b>	<b>4,45</b>	<b>1,38</b>	<b>5,62</b>	<b>2,96</b>	<b>3,09</b>

FONTE: Companhia Paranaense de Energia Elétrica – COPEL/Informe Estatístico Anual

NOTA: Nos dados referentes ao Estado do Paraná, estão somados os da COPEL e os das demais concessionárias que atuam no Estado.

Organização dos dados: PML/SEPLAN/DP/Gerência de Pesquisas e Informações



**PERFIL DO MUNICÍPIO DE LONDRINA – 2010 (Ano-Base 2009)**

**Tabela 77 – Número de Consumidores de Energia Elétrica no Município de Londrina e no Estado do Paraná – 2004/2009**

CLASSES DE CONSUMO	NÚMERO DE CONSUMIDORES NO PARANÁ										
	Anos						Variação (%)				
	2004	2005	2006	2007	2008	2009	2004 2005	2005 2006	2006 2007	2007 2008	2008 2009
Residencial	2 578 845	2 646 179	2 724 549	2 802 887	2 859 719	2 954 530	4,56	2,96	2,87	2,03	3,31
Industrial	51 228	54 433	57 856	60 282	65 049	68 618	3,31	6,28	4,19	7,91	5,48
Comercial	273 518	280 353	287 033	294 526	301 814	308 543	7,49	2,38	2,61	2,47	2,22
Rural	331 398	332 121	333 686	339 049	339 427	359 259	10,02	0,47	1,6	0,11	5,84
Poder Público	30 741	31 123	32 190	32 762	33 830	34 888	-0,27	3,42	1,77	3,26	3,12
Iluminação Pública	6 682	7 104	7 890	8 355	9 086	9 616	4,37	11,06	5,89	8,75	5,83
Serviço Público	3 714	3 803	3 953	4 028	4 138	4 218	0,48	3,94	1,89	2,73	1,93
Próprio	588	595	596	602	598	624	7,86	0,16	1	0,66	4,34
<b>Total</b>	<b>3 276 714</b>	<b>3 355 711</b>	<b>3 447 753</b>	<b>3 542 491</b>	<b>3 613 661</b>	<b>3 740 296</b>	<b>4,45</b>	<b>2,74</b>	<b>2,74</b>	<b>2,01</b>	<b>3,50</b>
CLASSES DE CONSUMO	NÚMERO DE CONSUMIDORES EM LONDRINA										
	Anos						Variação (%)				
	2004	2005	2006	2007	2008	2009	2004 2005	2005 2006	2006 2007	2007 2008	2008 2009
Residencial	148 679	152 169	155 713	159 228	162 304	167 517	2,35	2,32	2,25	1,93	3,21
Industrial	3 130	3 343	3 483	3 964	4 682	4 371	6,81	4,18	13,8	18,11	-6,64
Comercial	17 389	17 863	18 451	19 034	19 805	20 366	2,73	3,29	3,15	4,05	2,83
Rural	3 153	3 147	2 658	3 165	3 221	3 260	-0,19	-15,5	19,07	1,77	1,21
Poder Público	806	808	806	845	873	878	0,25	-0,24	4,83	3,31	0,57
Iluminação Pública	316	320	330	348	349	373	1,27	3,12	5,45	0,29	6,87
Serviço Público	68	69	63	70	71	84	1,47	-8,69	11,11	1,43	18,30
Próprio	16	17	16	19	18	17	-	-5,88	18,75	-5,26	-5,55
<b>Total</b>	<b>173 557</b>	<b>177 736</b>	<b>181 520</b>	<b>186 673</b>	<b>191 323</b>	<b>196 866</b>	<b>2,41</b>	<b>2,12</b>	<b>2,83</b>	<b>2,49</b>	<b>2,89</b>

FONTE: Companhia Paranaense de Energia Elétrica – COPEL/Informe Estatístico Anual

NOTA: Nos dados referentes ao Estado do Paraná, estão somados os da COPEL e os das demais concessionárias que atuam no Estado.

Organização dos dados: PML/SEPLAN/DP/Gerência de Pesquisas e Informações

## **5.2**

# **ÁGUA E ESGOTO**



PERFIL DO MUNICÍPIO DE LONDRINA – 2010 (Ano-Base 2009)

Tabela 78 – Sistema de Abastecimento de Água no Município de Londrina: Extensão da Rede, Número de Ligações e de Economias e Consumo Médio Mensal – 2009

LOCALIDADE	EXTENSÃO DA REDE (m)	NÚMERO DE LIGAÇÕES					TOTAL
		Residencial	Comercial	Industrial	Poder Público	Utilidade Pública	
Espírito Santo <sup>(1)</sup>	29 379	382	8	3	3	4	400
Guaravera	13 515	696	29	1	14	8	748
Irerê <sup>(2)</sup>	9 847	567	6	1	14	11	599
Lerrovile	8 001	587	14	1	13	6	621
Maravilha	3 754	165	9	0	6	3	183
Paiquerê <sup>(3)</sup>	12 305	524	10	0	17	12	563
São Luiz	10 822	205	12	0	12	4	233
Warta	8 462	379	17	2	9	5	412
Total	96 085	3 505	105	8	88	53	3 759
Londrina Sede <sup>(4)</sup>	2 317 420	121 542	11 365	533	530	998	134 968
<b>Total</b>	<b>2 413 505</b>	<b>125 047</b>	<b>11 470</b>	<b>541</b>	<b>618</b>	<b>1 051</b>	<b>138 727</b>

LOCALIDADE	EXTENSÃO DA REDE (m)	NÚMERO DE ECONOMIAS					TOTAL	CONSUMO MÉDIO MENSAL (m³)
		Residencial	Comercial	Industrial	Poder Público	Utilidade Pública		
Espírito Santo <sup>(1)</sup>	29 379	392	8	3	3	4	410	6 472
Guaravera	13 515	760	30	1	14	8	813	9 220
Irerê <sup>(2)</sup>	9 847	589	6	1	17	11	624	6 888
Lerrovile	8 001	657	14	1	13	6	691	6 757
Maravilha	3 754	173	9	0	6	3	191	1 881
Paiquerê <sup>(3)</sup>	12 305	565	11	0	28	12	616	6 792
São Luiz	10 822	231	14	0	12	4	261	2 922
Warta	8 462	417	19	2	9	5	452	5 973
Total	96 085	3 784	111	8	102	53	4 058	46 905
Londrina Sede <sup>(4)</sup>	2 317 420	165 017	17 924	547	632	1 012	185 132	2 492 076
<b>Total</b>	<b>2 413 505</b>	<b>168 801</b>	<b>18 035</b>	<b>555</b>	<b>734</b>	<b>1 065</b>	<b>189 790</b>	<b>2 538 981</b>

FONTE: Companhia de Saneamento do Paraná – SANEPAR

<sup>(1)</sup> Compreendido o Patrimônio Regina; <sup>(2)</sup> Compreendido o Patrimônio de Taquaruna; <sup>(3)</sup> Compreendido o Patrimônio Guairacá; <sup>(4)</sup> Compreendido o Patrimônio Selva.

Organização dos dados: PML/SEPLAN/DP/Gerência de Pesquisas e Informações.

**PERFIL DO MUNICÍPIO DE LONDRINA – 2010 (Ano-Base 2009)**

**Tabela 79 – Evolução do Sistema de Abastecimento de Água, por Número de Economias, no Município de Londrina – 1995/2009**

ANO	EXTENSÃO DA REDE (m)	NÚMERO DE ECONOMIAS						CONSUMO MÉDIO MENSAL (m³)
		Residencial	Comercial	Industrial	Poder Público	Utilidade Pública	TOTAL	
1995	1 662 144	113 790	10 889	314	592	571	126 156	2 074 726
1996	1 683 966	118 508	11 722	316	610	598	131 754	2 170 884
1997	1 748 192	122 105	13 611	315	650	620	137 301	2 232 238
1998	1 772 585	126 861	13 319	479	662	698	142 019	2 040 865
1999	1 951 115	132 942	13 511	456	770	831	148 510	2 287 694
2000	1 990 752	139 566	13 546	438	887	732	155 169	2 279 351
2001	2 091 685	144 916	15 156	473	892	832	162 269	2 264 808
2002	2 137 764	145 047	14 804	450	884	862	162 047	2 227 451
2003	2 195 104	148 642	14 517	454	883	886	165 382	2 203 539
2004	2 248 983	154 555	15 029	463	851	916	171 814	2 201 898
2005	2 291 769	156 000	15 053	472	682	906	173 113	2 295 655
2006	2 332 740	159 662	16 067	469	731	954	177 883	2 377 651
2007	2 375 804	161 313	17 074	539	884	1 056	180 866	2 446 423
2008	2 390 926	165 482	17 804	545	808	1 096	185 735	2 482 556
2009	2 413 505	168 801	18 035	555	734	1 065	189 190	2 538 984

FONTE: Companhia de Saneamento do Paraná - SANEPAR

NOTA: Porcentagem da população do Município abastecida com água 2004: 99,91%

Porcentagem da população do Município abastecida com água 2005: 98,77%.

Porcentagem do distrito sede abastecida com água 2006: 99,98%

Porcentagem do distrito sede abastecida com água 2007: 100%

Porcentagem do distrito sede abastecida com água 2008: 100%

Porcentagem do distrito sede abastecida com água 2009: 100%

Organização dos dados: PML/SEPLAN/DP/Gerência de Pesquisas e Informações

Tabela 80 – Sistema de Esgoto Sanitário no Município de Londrina: Número de Ligações, Número de Economias e Volume Médio Mensal Coletado – 2009

DISCRIMINAÇÃO	NÚMERO DE LIGAÇÕES	NÚMERO DE ECONOMIAS	VOLUME COLETADO (m³)
Residencial	88 241	131 372	1 570 411
Comercial	9 529	15 969	235 221
Industrial	350	360	29 067
Poder Público	401	418	98 531
Utilidade Pública	683	696	32 790
<b>Total</b>	<b>99 204</b>	<b>148 815</b>	<b>1 966 022</b>

FONTE: Companhia de Saneamento do Paraná - SANEPAR

NOTAS: Capacidade de Tratamento:2009: 97.978 m3/dia.

Vazão Coletada: 2009: 58.113 m3/dia.

Extensão da Rede: 2009: 1.425.654 m.

População Servida: 2009: 86,45%.

Organização dos dados: PML/SEPLAN/DP/Gerência de Pesquisas e Informações

Tabela 81 – Sistema de Esgoto Sanitário no Município de Londrina: Número de Ligações e Número de Economias – 1996/2009

ANO	NÚMERO DE LIGAÇÕES	NÚMERO DE ECONOMIAS
1996	46 302	78 977
1997	47 419	82 557
1998	51 193	87 173
1999	61 275	99 245
2000	66 190	99 245
2001	67 703	108 803
2002	67 599	108 599
2003	68 886	110 537
2004	70 952	114 586
2005	77 095	121 802
2006	81 209	127 218
2007	87 482	134 570
2008	92 925	141 168
2009	99 204	148 815

FONTE: Companhia de Saneamento do Paraná - SANEPAR

NOTAS: Acréscimo no número de ligações do sistema de esgoto sanitário, de 2009 em relação a 2008: 6,76%.

Acréscimo no número de economias do sistema de esgoto sanitário, de 2009 em relação a 2008: 5,42%.

Organização dos dados: PML/SEPLAN/DP/Gerência de Pesquisas e Informações

## 5.3

# COLETA DE LIXO



Tabela 82 – Coleta de Lixo Doméstico no Município de Londrina – 2009

DISCRIMINAÇÃO	VALORES
Volume Diário Produzido (t)	330
Volume Coletado Anual (t)	120 500
Porcentagem da População Atendida (urbana e rural)	100%
Número de Viagens Diárias	50
Número de Veículos na Coleta	15
Número de Funcionários na Coleta	128
Frequência da Coleta Domiciliar	Diário / Alternado (3 vezes por semana)
Destino Final do Lixo	Aterro Controlado Municipal
Área do Aterro Sanitário (ha)	19
<b>COLETA DE ENTULHOS E GALHOS</b>	
DISCRIMINAÇÃO	VALORES
Volume Coletado Anual (t)	Não existe controle
Volume Diário Produzido (m³)	Não existe controle
Destino Final do Lixo	Aterro Controlado Municipal

FONTE: PML/Companhia Municipal de Trânsito e Urbanização CMTU-LD

Organização dos dados: PML/SEPLAN/DP/Gerência de Pesquisas e Informações

Tabela 83 – Varrição no Município de Londrina – 2009

DISCRIMINAÇÃO	VALORES
Extensão de Vias Atendidas (Km lineares/mês)	6 000
Número de Bairros Atendidos	Não foi informado
Frequência por Setor	Diário / 1 vez por semana / 3 vezes por semana
Número de Funcionários Utilizados	140

FONTE: PML/Companhia Municipal de Trânsito e Urbanização CMTU-LD

Organização dos dados: PML/SEPLAN/DP/Gerência de Pesquisas e Informações

Tabela 84 – Coleta de Lixo Hospitalar nas Unidades Básicas de Saúde do Município de Londrina – 2009

DISCRIMINAÇÃO	VALORES
Volume Diário Produzido (kg)	161,53
Volume Coletado Anual (t) / ano	58,960
Número de Veículos na Coleta	Não informado
Número de Viagens Diárias	Não informado
Número de Funcionários na Coleta	03
Estabelecimentos atendidos, segundo a frequência	61
Destino Final do Lixo Hospitalar	Não informado

FONTE: PML/Gestão Pública

Organização dos dados: PML/SEPLAN/DP/Gerência de Pesquisas e Informações

\* A coleta do lixo hospitalar obedece às exigências do Conselho Nacional do Meio Ambiente (CONAMA). O órgão determina que cada hospital e clínica é responsável pelo gerenciamento de resíduos do serviço de saúde. Em razão disso, a tabela reproduz os dados da coleta somente das unidades de saúde municipal. Trata-se de serviço terceirizado. Os valores de volume diário produzido e o coletado anual referem-se às quantidades estimadas no contrato DGLC 086/2009 para a Autarquia de Saúde, ACESF e CAAPSMEL.

Tabela 85 – Coleta de Lixo Reciclável no Município de Londrina – 2009

DISCRIMINAÇÃO	VALORES
Volume Coletado Anual <sup>(1)</sup>	17 160
Volume Diário Coletado <sup>(1)</sup>	65
Número de Funcionários na Coleta <sup>(1)</sup>	333
Número de Veículos na Coleta <sup>(2)</sup>	9
Número de ONGs na Coleta	16 Associações e uma Cooperativa
Destino Final do Lixo	50% comercializados

FONTE: PML/Companhia Municipal de Trânsito e Urbanização - CMTU-LD

<sup>(1)</sup> Dentre esses, 320 são catadores, 3 são fiscais, 2 são técnicos administrativos, 6 são estagiários, 1 é motorista e uma é gestora.

<sup>(2)</sup> Dentre esses: 5 são caminhões baú, 1 é compactador, 2 são unos e 1 é kombi.

Organização dos dados: PML/SEPLAN/DP/Gerência de Pesquisas e Informações



## 5.4

# PAVIMENTAÇÃO E DRENAGEM



Tabela 86 – Microdrenagem (Galerias de Águas Pluviais) no Município de Londrina – Dezembro 2009

DISCRIMINAÇÃO	ÁREA (m <sup>2</sup> )
Área Urbana Atendida	84 905 000
Dentro da Área Atendida, Área com Necessidade de Correções	4 720 000
Área Urbana não Atendida	17 800 000

FONTE: PML/Secretaria Municipal de Obras e Pavimentação

Organização dos dados: PML/SEPLAN/DP/Gerência de Pesquisas e Informações

Tabela 87 – Evolução da Pavimentação no Município de Londrina – 1997 – 2009

Ano	Extensão de Vias Pavimentadas (Metros Lineares)	Área Pavimentada (m <sup>2</sup> )	Total de Vias Existentes (Metros Lineares)	Porcentagem de Vias com Pavimentação
1997	1 572 724,00	12 581 792,00	1 767 106,00	89,00
1998	1 614 251,00	12 914 008,00	1 793 613,00	90,00
1999	1 656 671,00	13 253 368,00	1 820 518,00	91,00
2000	1 700 000,00	13 600 000,00	1 847 826,00	92,00
2001	1 756 383,00	14 048 800,00	1 884 531,00	93,20
2002	1 809 075,00	14 470 000,00	1 914 365,00	94,50
2003	1 877 820,00	14 933 000,00	1 964 246,00	95,60
2004	1 913 875,00	15 311 000,00	1 988 750,00	96,23
2005	1 950 700,00	15 605 600,00	2 012 000,00	96,95
2006	1 988 250,00	15 905 867,00	2 046 000,00	97,17
2007	2 026 424,00	16 211 392,00	2 080 000,00	97,42
2008	2 056 820,36	16 454 562,88	2 105 250,00	97,70
2009	2 094 620,60	16 756 964,80	2 134 512,00	98,13

FONTE: PML/Secretaria Municipal de Obras e Pavimentação

Organização dos dados: PML/SEPLAN/DP/Gerência de Pesquisas e Informações

# 6 EQUIPAMENTOS URBANOS



## 6.1 COMUNICAÇÕES



Tabela 88 – Prestação do Serviço de Telefonia Fixa no Município de Londrina por Distrito Administrativo – 2009

<b>Empresa Concessionárias do Serviço de Telefonia Fixo-Comutada STFC</b>	<b>Prestadora / Concessionária</b>	<b>Acessos Fixos Instalados</b>	<b>Acessos Fixos em Serviço</b>	<b>Acessos Individuais em Serviço</b>	<b>Telefones Públicos (TUPs)</b>	<b>TUPs Adaptados para Cadeirantes</b>	<b>TUPs Adaptados para Deficientes Auditivos</b>
Londrina	SERCOMTEL	174.842	156 290	152 444	3 846	98	11
Espírito Santo	SERCOMTEL	240	463	446	17	0	0
Guairacá	SERCOMTEL	128	67	61	6	0	0
Guaravera	SERCOMTEL	424	396	374	22	0	0
Irerê	SERCOMTEL	376	303	291	12	0	0
Lerrovile	SERCOMTEL	256	271	247	24	0	0
Maravilha	SERCOMTEL	128	111	101	10	0	0
Paiquere	SERCOMTEL	384	268	255	13	0	0
Patrimônio Regina	SERCOMTEL	400	82	78	4	0	0
Distrito São Luiz	SERCOMTEL	128	128	115	13	0	0
Patrimônio Selva	SERCOMTEL	440	91	85	6	0	0
Taquaruna	SERCOMTEL	128	70	66	4	0	0
Warta	SERCOMTEL	384	391	371	20	0	0
<b>Total</b>		<b>178 258</b>	<b>158 931</b>	<b>154 934</b>	<b>3 994</b>	<b>98</b>	<b>11</b>

FONTE: Agência Nacional de Telecomunicações – ANATEL.

NOTA: A única concessionária do STFC (Serviço de Telefonia Fixo Comutado) em Londrina é a SERCOMTEL, as demais empresas são autorizadas.

Apenas as concessionárias têm a Obrigação de implantação de TUPS. (telefone público)

Dados relativos a Dez/2009

PERFIL DO MUNICÍPIO DE LONDRINA – 2010 (Ano-Base 2009)

Tabela 89 – Internet – Total de Acessos em Serviços por Tecnologia e Velocidade em Londrina – 2009

Velocidade	xDSL	Cable Modem	Spread Spectrum	FWA	MMDS	DTH	SAT	FTTH	PLC	Híbrido	Outra	Total de Acessos
0 Kbps a 64Kbps	197	0	1	0	0	0	0	29	0	301	277	805
64 Kbps a 512Kbps	27 004	0	516	0	0	0	441	75	0	218	29	28 283
512 Kbps a 2Mbps	48 649	0	77	11	0	36 539	1	222	0	172	670	86 341
2 Mbps a 34Mbps	10 945	0	8	26	0	0	9	49	0	8	2	11 047
34 Mbps	14	0	0	2	0	98	37	16	0	19	10	196
<b>Total</b>	<b>86 809</b>	<b>0</b>	<b>602</b>	<b>39</b>	<b>0</b>	<b>36 637</b>	<b>488</b>	<b>391</b>	<b>0</b>	<b>718</b>	<b>988</b>	<b>126 672</b>

FONTE: Agência Nacional de Telecomunicações – ANATEL

Organização dos dados: PML/SEPLAN/DP/Gerência de Pesquisas e Informações

Tabela 90 – Número de Acessos Móveis por Operadora em Londrina – Dez/2009

<b>Empresa</b>	<b>Total de Acessos Móveis</b>	<b>Participação (%)</b>
14 BRT CELULAR	196 240	11,64
SERCOMTEL CELULAR S.A.	85 124	5,05
TIM CELULAR S.A.	770 102	45,66
VIVO S.A.	409 590	24,29
CLARO S.A.	225 463	13,37
<b>Total</b>	<b>1 686 519</b>	<b>100,00</b>

Obs: Todos os dados referentes aos Acessos Móveis e Participação são do Código Nacional “43”. Todos os dados foram colhidos no dia 06/04/2010.

FONTE: Anatel – Agência Nacional de telecomunicações

Tabela 91 – Telefonia Móvel – Número de Estação Radio Base em Londrina – 2009

<b>Entidade</b>	<b>Número de ERB do Município</b>	<b>Número de ERB do Estado</b>
VIVO S.A	35	644
SERCOMTEL CELULAR S.A	49	51
TIM CELULAR S.A	34	797
14 BRASIL TELECOM CELULAR S/A	36	784
CLARO S.A.	39	824
<b>Total</b>	<b>193</b>	<b>3 100</b>

NOTA: Estação de Rádio Base – ERB do Serviço Móvel Pessoal – SMP, usada para radiocomunicação com estações móveis. Consulta efetuada no dia 06/04/2010

FONTE: Anatel – Agência Nacional de Telecomunicações

Tabela 92 – Correios e Telégrafos no Município de Londrina – 2009

<b>DISCRIMINAÇÃO</b>	<b>QUANTIDADE</b>
Agências de Correio Próprias	03
Agências de Correio Franqueadas	13
Agências de Correio Comunitárias	0
Agências de Correios Comerciais	01
Postos de Venda de Produtos e Coleta	29
Média diária de correspondência recebida para distribuição	115 000
Média diária de encomenda recebida para distribuição	10 200
Média diária de correspondência captada nas agências (simples mais registradas)	5 287
Média diária de encomendas nas agências	595

FONTE: Empresa Brasileira de Correios e Telégrafos – EBCT/Região de Vendas de Londrina

Organização dos dados: PML/SEPLAN/DP/Gerência de Pesquisas e Informações

Tabela 93 – Comunicação Social no Município de Londrina – 2009

DISCRIMINAÇÃO	NÚMERO
Emissoras de Rádio AM	10
Emissoras de Rádio FM	05
Emissoras de Televisão	04
Jornais Diários	02
Jornais Mensais	09
Jornais Semanais	02
Quinzenal	01

FONTES: Ministério das Comunicações – SSCE – ANATEL/Sistema de Controle de Radiodifusão – SRD e Jornais do Município de Londrina

Organização dos dados: PML/SEPLAN/DP/Gerência de Pesquisas e Informações



Tabela 94 – Emissoras de Rádio do Município de Londrina – 2009

NOME	ENDEREÇO	TELEFONE	FREQUÊNCIA (KHz)
<b>EMISSORAS DE RÁDIO FM</b>			
CBN (FM)	Rua Machado de Assis, 25 - Jd. Shangri-Lá - CEP 86070-620	3032-1500	93,5
Cincão (FM)	Rua Avinhado, 322 – Cjto Jácomo Violin CEP: 86.084-800	3027-7640	87,9
Folha (FM)	Rua Minas Gerais, nº 297 – sala 192 – 19º and. Centro – CEP: 86 010-180	3371-0110	102,1
Gospel (FM)	Rua Visconde de Mauá, nº 123 – sala 23 Jardim Shangri-Lá A – CEP: 86 070-540	3328-1030 3378-0232	105,5
Igapó (FM)	Rua Minas Gerais, nº 297 – sala 192 Centro – CEP: 86 010-180	3371-0120	104,5
Jovem Pan Londrina (FM)	Rua Castro Alves, nº 607 Jardim Shangri-Lá A – CEP: 86 070-670	3328-9001	102,9
Massa (FM)	Av. Tiradentes, 1266 - Jardim Shangrila-A CEP: 86.070.000	3371-3232	9,7
Mix (FM)	Rua Machado de Assis, 25 – Jd Shangri-Lá – CEP: 86.070-620	3032-1500	90,1
Paiquerê (FM)	Av. Paraná, nº 453 - 13º andar - sala 1 302 Centro – CEP: 86 010-922	3339-2539	98,9
Tribuna (FM)	Rua Gustavo Barroso, 182 CEP: 86070-560	3348-0089	89,5
UEL (FM)	Rod. Celso Garcia Cid, s/nº KM 380 - Cx. P.: 6 001 Campus Universitário – CEP: 86 051-990	3348-5027 3371-4420	107,9
<b>EMISSORAS DE RÁDIO AM</b>			
Alvorada (AM)	Rua Dom Bosco, nº 145 Jardim Dom Bosco – CEP: 86 060-340	3347-0606	970
Atalaia (AM)	Rua Visconde de Mauá, nº 123 Jardim Shangri-Lá A – CEP: 86 070-540	3328-1030	1 030
Brasil Sul (AM)	Rua Ebio Ferraz de Carvalho nº 699 Gleba Lindóia A – CEP: 86 031-720	3378-2100	1 290
CBN (AM)	Rua Anita Garibaldi, nº 43 Centro – CEP: 86 020-500	3326-1400	830
Difusora (AM)	Rua Sergipe, nº 843 - sala 5 Centro – CEP: 86 010-360	3306-1106 3324-7369	690
Globo Londrina (AM)	Rua Prefeito Hugo Cabral, nº 192 Centro – CEP: 86 020-110	3373-5533 3323-9363	1 400
Londrina (AM)	Rua Quintino Bocaiúva, nº 41 - 1º andar Centro – CEP: 86 020-150	3323-5666 3344-2038	560
Norte (AM)	Rua Visconde de Mauá, nº 297 Jardim Shangri-Lá A – CEP: 86 070-540	3348-1160	1 160
Paiquerê (AM)	Av. Higienópolis, nº 2 100 Centro – CEP: 86 015-905	3379-1122 3379-1110	1 110
Tupi (AM)	Rodovia Carlos João Strass, s/nº Gleba Jacutinga – CEP: 86 001-000	3339-6244	640

FONTES: Ministério das Comunicações

Organização dos dados: PML/SEPLAN/DP/Gerência de Pesquisas e Informações

Tabela 95 – Emissoras de Televisão do Município de Londrina – 2009

NOME	ENDEREÇO	TELEFONE
SINAIS VHF/UHF		
RPC TV COROADOS (GLOBO)	Av. Tiradentes, nº 1 370 Jardim Shangri-Lá A – CEP: 86.070-000	3377-3415 3377-3472
TV TAROBÁ (BANDEIRANTES)	Rua Belo Horizonte, nº 228 Centro - CEP: 86.020-030	3336-1313 3356-4454
TV TROPICAL (CNT)	Rodovia Celso Garcia Cid, Km 380 Gleba Palhano - CEP: 86.055-901	4009-1850
REDE MASSA - TV CIDADE (SBT)	Av Tiradentes, nº 1.266 Jd Shangri-lá A – CEP: 86.070-520	3371-3232 3371-3220
RIC TV LONDRINA - RECORD	Av. Tiradentes, nº 501 Jd Shangri-lá A – CEP: 86.070-000	3376-0100 3337-0101
TV CEM – CANAL EDUCATIVO MUNICIPAL	Av. Duque de Caxias, nº 333 Jardim Mazzei – CEP: 86010-000	3342-1958 3372-4088

FONTES: Emissoras de Televisão do Município de Londrina e Ministério das Comunicações – SSCE – ANATEL/SRD

Organização dos dados: PML/SEPLAN/DP/Gerência de Pesquisas e Informações

Tabela 96 – Jornais do Município de Londrina – 2009

NOME	ENDEREÇO	TELEFONE	TIRAGEM	PERIODICIDADE
Jornal Fatos do Paraná	Rua Odilon Borges de Carvalho, s/nº	9994-2916 9994-3755	12 000 (6000 distribuídos em Londrina)	Mensal
Empresa Jornalística Folha de Londrina S/A	Rua Piauí, nº 241 Centro CEP: 86 010-909	3374-2020 3324-5436	Não informado	Diário
Gazeta Metropolitana	Rua Paraguai, 644 Vila Brasil - CEP: 86 010-270	9998-8120	3 000	Mensal
Editora Gazeta do Povo S/A	Rua Benjamin Constant, 1716 CEP: 86020-320	3344-4747 3330-4300	Não informado	Não informado
Editora Jornal de Londrina S/A	Av. Tiradentes, nº 1 370 Jd Shangri-Lá B CEP: 86 070-000	3377-3000	24 000	Circulação diária de domingo a sexta
Editora O Estado do Paraná S/A	Av. Tiradentes, nº 1 266 Jd Shangri-Lá CEP: 86 070-520	3348-3232 3348-0516	Não informado	Não informado
Jornal Esporte Brasil	Rua Alvarenga Peixoto, 39	9937-3286	Não informado	Mensal
Jornal Motor News	Rua Lituânia 94 Vilas Boas CEP 86 046-450	9996-6148	3 000	Mensal
Jornal Nossa Terra	Rua Sergipe nº 598 sala 3 Centro CEP: 86010-913	9958-9362 3321-1313	3 000	Mensal
Jornal Oeste	Rua Jules Verne 591 Stª Rita	9996-6148	3 000	Mensal
Jornal Sul	Rua Flor dos Alpes, 467 Parque Ouro Branco	9945-7269 3324-6110	5 000	Mensal
Jornal União	Rua Serra da Esperança, nº 577 Jardim Bandeirantes CEP: 86 065-090	9937-7568	8 000	Semanal
Jornal Vestibulando	Rua Serra da Esperança, nº 577 - Jardim Bandeirantes CEP: 86 065-090	3327-3242	3 000	Quinzenal
Jornal Zona Norte	Av Saul Elkind, 712 1º andar sala 02	3024-3492 9941-8157	Não informado	Mensal
Jornal Paraná Shimbun	Rua Paranaguá, nº 1762 Centro - CEP: 86 015-030	3324-0348	Não informado	Semanal
Jornal Voz Árabe	Rua Maranhão, nº 65 - Sala 503 Centro CEP: 86 010-410	9105-7619	2 000	Mensal

FONTES: Jornais do Município de Londrina

Organização dos dados: PML/SEPLAN/DP/Gerência de Pesquisas e Informações

## 6.2 EDUCAÇÃO



PERFIL DO MUNICÍPIO DE LONDRINA – 2010 (Ano-Base 2009)

Quadro 1 – Centros Municipais de Educação Infantil (C.M.E.I.) – 2009

Nº	NOME	FAIXA ETÁRIA ATENDIDA	NÚMERO DE ATENDIMENTOS	ENDEREÇO	BAIRRO	FONE
<b>ÁREA URBANA</b>						
1	C.M.E.I. Carolina Benedita dos Santos	3 meses a 5 anos	86	Rua José Soares, 22 CEP: 86 056-100	C. H. Avelino Antonio Vieira	3375 0196
2	C.M.E.I. Durvalina Pereira O. de Assis	3 meses a 5 anos	93	Rua Cerejeira, 427 CEP: 86 035-450	Jardim Marabá	3375 0230
3	C.M.E.I. Francisco Quesada Ortega	3 meses a 5 anos	88	Rua José Vargas, 250 CEP: 86 071-710	C. H. José Maurício Barroso	3375 0192
4	C.M.E.I. Malvina Poppi Pedriali	3 meses a 5 anos	102	Rua Santa Clara, 125 CEP: 86 027-570	Vila Fraternidade	3375 0207
5	C.M.E.I. Iracema de Barros Mello	3 meses a 2 anos	31	Rua Flor dos Alpes, 262 CEP: 86 042-130	Parque Ouro Branco	3375 0199
6	C.M.E.I. Kalin Youssef	3 meses a 5 anos	84	Rua Tanzânia, 315 CEP: 86 080-010	C. H. Hilda Mandarino	3375 0195
7	C.M.E.I. Marina Sabóia Nascimento	3 meses a 5 anos	166	Rua Guilherme de Almeida, 3.655 CEP: 86 044-000	Jardim Cristal	3375 0191
8	C.M.E.I. Marízia Carli Loures	3 meses a 5 anos	122	Rua José Boralli, 325 CEP: 86 071-710	Jardim Santiago	3375 0197
9	C.M.E.I. Valéria Veronesi	3 meses a 6 anos	299	Rua Benjamin Constant, 800 CEP: 86 010-350	Centro	3375 0204
10	C.M.E.I. Yolanda Salgado Vieira Lima	3 meses a 5 anos	73	Rua Nelson Brunelli, 338 CEP: 86 037-540	C. H. Alexandre Urbanas	3375 0194
	<b>Total</b>		<b>1 144</b>			
<b>ÁREA RURAL</b>						
1	C.M.E.I. Marli Marques Agostinho	3 meses a 5 anos	63	Rua Amapá, 400 CEP: 86 120-000	Distrito de Guaravera	3398 3991
	<b>Total</b>		<b>63</b>			
	<b>Total Geral</b>		<b>1 207</b>			

FONTE: PML/Secretaria de Educação

Organização dos dados: PML/SEPLAN/DP/Gerência de Pesquisas e Informações

**PERFIL DO MUNICÍPIO DE LONDRINA – 2010 (Ano-Base 2009)**

**Quadro 2 – Centros de Educação Infantil do Município de Londrina Mantidos por Entidades Não Governamentais – 2009**

<b>N.º</b>	<b>CENTRO DE EDUCAÇÃO INFANTIL</b>	<b>ÓRGÃO MANTENEDOR</b>	<b>FAIXA ETÁRIA ATENDIDA</b>	<b>NÚMERO DE ATENDIMENTOS</b>	<b>ENDEREÇO</b>	<b>BAIRRO</b>	<b>FONE</b>
<b>ÁREA URBANA</b>							
1	ABAC	Ass. Beneficente Amigos da Criança Vila OK	3 a 5 anos	97	Rua Sudão, 273	Pq. Ouro Verde	3348-7282
2	Alaíde Fausto de Souza	Associação Alaíde Fausto de Souza	3 a 5 anos	109	Rua Capiberibe, 63	Vila Nova	3329-1140
3	Alegria	Instituto Esperança	3 a 5 anos	66	Rua Paula Gomes, 23	Vila Marízia	3337-2844
4	AMPAS	Ass. De Mães e Pais do Cj. Aquiles Stenghel	3m a 5 anos	153	Rua Vergilio Perim, 905	Cj. A. Stenghel	3336-6465
5	Ana Proveller	Inst. Adv. Sul Brasileira de Educ e Ass. Social	3m a 5 anos	95	Rua Pelicano, 53	Jd. Paraíso	3334-4510
6	Anália Franco	Lar Anália Franco de Londrina	3m a 5 anos	217	Av. Anália Franco, 33	Aeroporto	3325-8060
7	Anita Correia	Associação de Capacitação da Mulher	3 a 5 anos	105	Rua Pedro Martins, 176	C.H. Tito Carneiro Leal	3342-9321
8	Antonia Guandeline Ferrante	Associação Criança Brasil	3m a 2 anos	54	Rua Óleo Pardo, 547	Jd. Leonor	3348-3068
9	Antonieta Trindade	Ass. Metodista de Assistência Social de Londrina	3 a 5 anos	78	Av. Saul Elkind, 1569	Cj. Vivi Xavier	3025-4015
10	Antonio Augusto Faria	Soc. Beneficente dos Bairros da Amizade	3m a 5 anos	268	Rua Aroeira, 230	Jd. Leonor	3348-3068
11	Aracy Soares Santos	Centro Promoc e Creche Aracy Soares Santos	3 a 5 anos	153	Praça Victório Sinégalia	Cj. Oscavo Stos	3341-8388
12	Boa Esperança	Ass. da Comunidade dos Sagrados Corações	3 a 5 anos	78	Rua Luís Anelli, 234	Jd. Boa Esperança	3341-7478
13	Casa do Caminho	C.E.I. Casa do Caminho	3m a 5 anos	140	Av. Paul Harris, 1481	Aeroporto	3325-4037
14	Criança Feliz	Associação Faça Uma Criança Feliz	3 a 5 anos	101	R Dr Juvenal Egger Filho, 261	Cj. Farid Libos	3321-3241
15	Criança Futuro	C.E.I. Criança Futuro	3 a 6 anos	82	Rua Castanheira, 314	Jardim Leonor	3357-0393

continua

PERFIL DO MUNICÍPIO DE LONDRINA – 2010 (Ano-Base 2009)

Quadro 2 – Centros de Educação Infantil do Município de Londrina Mantidos por Entidades Não Governamentais – 2009

continuação

N.º	CENTRO DE EDUCAÇÃO INFANTIL	ÓRGÃO MANTENEDOR	FAIXA ETÁRIA ATENDIDA	NÚMERO DE ATENDIMENTOS	ENDEREÇO	BAIRRO	FONE
<b>ÁREA URBANA</b>							
16	Débora Dias	C.E.I. Débora Dias	3m a 5 anos	96	R. Luiz Gomes da Silva, 163	Cj. João Paz	3326-2773
17	Dom Geraldo Fernandes	Instituto Pio XII	3m a 6 anos	197	R. Coração de Maria, 90	Jd. Petrópolis	3342-1059
18	Dr Jorge Dib Abussafe	C.E.I. Jorge Dib Abussafe	3m a 5 anos	116	Rua Hikoma Udiara, 78	Jd. San Fernando	3325-2442
19	Emanuel	Núcleo Social Evangélico de Londrina	3m a 2 anos	31	R. Francisco Lirolla Sobrinho, 288	Cj. Milton Gavetti	3025-4643
20	Espaço Criança (Guilherme Pires)	Sociedade Beneficente Nossa Esperança	3m a 5 anos	111	Rua Eleutério Naves, 156	Cj. Guilherme Pires	3337-5888
21	Estrelinha	Assistência Lar Esperança de Londrina	3m a 5 anos	201	Av. do Café, 100	Aeroporto	3325-7499
22	Gov. José Richa	C.E.I. Governador José Richa	3m a 5 anos	140	Rua Garça Real, 98	Cj. Violin	3339-0021
23	Guiomar Moreira	Serviço de Ação Social da Igreja do Evangelho Quadrangular	3m a 5 anos	98	R. José Martins de Oliveira, 255	Cj. Mister Thomas	3339-2347
24	Helena Ometto Torres	C.E.I. Helena Ometto Torres	3m a 5 anos	126	Rua Olinto Pedriali, 300	Cj. Jamile Dequech	3341-2775
25	Imaculada Conceição	C.E.I. Imaculada Conceição	3m a 5 anos	174	R. Elson Pedro dos Santos, 205	Jd. União da Vitória	3341-4335
26	Iracema H. Campregher	Instituto Matheus Emmanuel de Londrina	3m a 5 anos	144	Rua Adelina Miola Lopes, 339	Santa Fé	3339-1950
27	Irmãs de Betânia	C.E.I. Irmãs de Betânia	3 a 5 anos	78	R. Nossa S <sup>a</sup> das Graças, 295	Vila Nossa S <sup>a</sup> da Paz	3338-5686

continua

PERFIL DO MUNICÍPIO DE LONDRINA – 2010 (Ano-Base 2009)

Quadro 2 – Centros de Educação Infantil do Município de Londrina Mantidos por Entidades Não Governamentais – 2009

continuação

N.º	CENTRO DE EDUCAÇÃO INFANTIL	ÓRGÃO MANTENEDOR	FAIXA ETÁRIA ATENDIDA	NÚMERO DE ATENDIMENTOS	ENDEREÇO	BAIRRO	FONE
<b>ÁREA URBANA</b>							
28	Josefina da Cruz	Associação Democrática de União e Valorização da Mulher Cristã	3 a 5 anos	120	Rua Serra Formosa, 206	Jd. Bandeirantes	3348-2465
29	Jurema Neves Canziani	Associação Pró - Criança	3m a 5 anos	125	R.Dep.Agnaldo Pereira Lima, 50	Conj.Roseira	3341-6762
30	Lindalva Silva Basseto	Associação de Voluntárias Mãe Esperança	3m a 5 anos	86	R.Maria Sinópoli Francovig, 904	Conj.Semiramis	3334-3840
31	Mãe Rainha	Ass. De Desenv. Educ. Cultural e Científica Integ. de Londrina	3 a 5 anos	146	R.Ruy V. Carnascialli, 904	Jd. Santa Rita	3328-1932
32	Marabá	Associação Feminina de Assistência à Criança	3m a 5 anos	169	Rua Ananás, 96	Jd. Mairá	3326-2251
33	Maria Cecília	Associação Clube de Mães Maria Cecília	3 a 5 anos	87	Rua Alcides Simão Santiago, 258	Maria Cecília	3337-9081
34	Maria Esther Leite Junqueira	Sociedade Mantenedora de Assistência	3 a 6 anos	158	Rua Mitomu Simamura, 105	Pq. Indústrias Pesadas	3341-0136
35	Maria Helena Januário I	Ass. "Ano 53" Sociedade Civil Beneficente	3 a 5 anos	70	Av. dos Garis, 450	Cj Chefe Newton	3348-7618
36	Maria Helena Januário II	Ass. "Ano 53" Sociedade Civil Beneficente	3m a 5 anos	185	R. Aurélio B. de Holanda, 1050	Cj Parigot de Souza III	3348-8588
37	Matilde Vicentini	Associação Internacional de Caridade de Londrina	3m a 5 anos	183	R Serra da Canastra, 636	Jd. Bandeirantes	3327-4647
38	Menino Deus	Sociedade Beneficente Menino Deus	3m a 5 anos	202	R Hermegildo Marquesini, s/n	Jd. João Turquino	3328-1033
39	Menino Jesus	C.E.I. Menino Jesus	3m a 5 anos	138	R Orlando Silva, 536	Vila Izabel	3321-1987
40	Milton Gaveti	Ass. de Moradores do Cj H. Milton Gavetti e Jd. Pacaembu II	3 a 5 anos	95	R Luís Vicente A.Gongora, 22	Jd. Pacaembu II	3334-1740
41	Níssia Rocha Cabral	Centro de Promoção do Menor Nossa Senhora das Graças	3m a 5 anos	161	R Antonio Vis. Lopes Rubio, 18	Cj Anibal Siq. Cabral	3342-3812

continua



PERFIL DO MUNICÍPIO DE LONDRINA – 2010 (Ano-Base 2009)

Quadro 2 – Centros de Educação Infantil do Município de Londrina Mantidos por Entidades Não Governamentais – 2009

continuação

N.º	CENTRO DE EDUCAÇÃO INFANTIL	ÓRGÃO MANTENEDOR	FAIXA ETÁRIA ATENDIDA	NÚMERO DE ATENDIMENTOS	ENDEREÇO	BAIRRO	FONE
<b>ÁREA URBANA</b>							
42	Nossa Senhora de Fátima	Associação Educadora Rainha das Missões	3 a 5 anos	98	Rua Mamburê, 151	Jd. Castelo	3325-1349
43	Nossa Senhora do Carmo	Centro Ouro Branco de Assistência ao Menor	3 a 5 anos	135	R Flor dos Alpes, 440	Pq. Ouro Branco	3341-1450
44	Nova Vida	Ass. Cristã Evangelizadora Beneficente	3 a 5 anos	99	R Odete Dias Santana, 28	Jd. São Jorge	3327-9618
45	Novo Amparo	C.E.I. Novo Amparo	3 a 5 anos	76	R Agenor Pereira da Silva, 290	Cj. Novo Amparo	3356-8283
46	Padre Boaventura	Clube de Mães e Voluntários do Cj São Lourenço	3m a 5 anos	196	R Antonio Silveira Santos, 92	Cj. São Lourenço	3341-1677
47	Padre Domingos Rovedatti	Paróquia Nossa Senhora de Fátima	3 a 5 anos	108	Rua Amianto, 45	Jd. Ideal	3337-8516
48	Pastor Francisco Seixas	Ass. Metodista de Assistência Social de Londrina	3m a 5 anos	118	Rua dos Arquitetos, 33	Jd. União da Vitória	3025-4026
49	Pequena Casa de Nazaré	Instituto Irmãs da Reparação	3 a 5 anos	48	R Ruy V. Carnascialli, 426	Jd. Leonor	3338-8188
50	Pequeno Príncipe	Associação Beneficente Amor e Paz	3m a 5 anos	87	Av. Winston Churchill, 1555	Pq. Ouro Verde	3328-3478
51	Pindorama	Núcleo Social Evangélico de Londrina - NUSELON	3m a 5 anos	156	Rua Santa Rosa, 141	Cj. Pindorama	3326-4042
52	ADELINA CASTALDI NOVAES-PRESIPE	ASSOCIAÇÃO DE PAIS E AMIGOS DO PRESIPE DE LONDRINA	3 a 5 anos	168	Rua Maragogipe, 169	Centro	3322-6762
53	Rafaela Kemer de Moraes	Associação Faça uma Criança Sorrir	3m a 6 anos	134	Rua Olímpio Theodoro, s/n	Parque Universidade	3347-2865
54	Regina Barros	Ass. Metodista de Assistência Social de Londrina	3 a 5 anos	124	Av. Saul Elkind, 1278	Cj. Violin	3027-4664

continua

PERFIL DO MUNICÍPIO DE LONDRINA – 2010 (Ano-Base 2009)

Quadro 2 – Centros de Educação Infantil do Município de Londrina Mantidos por Entidades Não Governamentais – 2009

continuação

N.º	CENTRO DE EDUCAÇÃO INFANTIL	ÓRGÃO MANTENEDOR	FAIXA ETÁRIA ATENDIDA	NÚMERO DE ATENDIMENTOS	ENDEREÇO	BAIRRO	FONE
<b>ÁREA URBANA</b>							
55	Rev. Jonas Dias Martins	Ass. Feminina Evangélica Benéf. de Londrina	3m a 5 anos	166	R Foz do Iguaçu, 245	Jd. Bancários	3327-1187
56	Santa Rita	Província Bras. Da Congr. Das Irmãs Filhas da Caridade de São Vicente de Paulo	3 a 5 anos	129	Av. São João, 209	Vila Siam II	3322-0319
57	Stª Terezinha do Menino Jesus	Associação Faça uma Criança Sorrir	3m a 3anos	70	Rua Basílio Zanin, 17	José Giordano	3347-3499
58	Santo Antonio	Obras Assistenciais São Vicente de Paulo de Londrina	3m a 5 anos	326	Av. Madre Leônia Milito, 499	Pq. Guanabara	3339-0392
59	Sebastião Sanches Sarauza	Associação de Mulheres Solidárias do Jd Interlagos	3 a 5 anos	107	Rua Franz Helsemanm, 150	Jardim São Pedro	3329-5955
60	Silvana Lopes	Clube de Mães do Cj Hab. Vivi Xaver	3 a 5 anos	108	Rua John Lennon, 188	Cj. Vivi Xavier	3338-4228
61	Tia Lana	C.E.I. Tia Lana	3 a 5 anos	100	Rua Rudolph Diesel, 935	Jd. Tóquio	3338-8634
62	Tia Maria Júlia	Serviço de Obras Sociais de Londrina	3 a 5 anos	104	Rua Jaguaribe, 350	Vila Nova	3024-4420
63	Victória Mazetti Dinardi	Casa do Bom Samaritano - Inst. de Promoção Social de Londrina	3m a 5 anos	118	Rua Brasília Machado, 153	Vila Marízia	3334-1537
64	Vivendo e aprendendo	Creche Ass. de Pais e Mães do C. Ernani Moura Lima	3 a 5 anos	99	R. Leontina da Conc. Gaion, 390	Cj. Ernani M Lima	3329-5956
65	Haydee Colli Monteiro	Ass. das Senhoras Rotarianas de Londrina	3m a 5 anos	64	Rua Plutão, 245	Jd. do Sol	3327-2722
66	Pr Samuel de Souza		4 a 5 anos	37	Rua Diogenes Lima Bravo, 99	Jd Perobal	3343-3072
<b>Total</b>				<b>8 208</b>			

continua

PERFIL DO MUNICÍPIO DE LONDRINA – 2010 (Ano-Base 2009)

Quadro 2 – Centros de Educação Infantil do Município de Londrina Mantidos por Entidades Não Governamentais – 2009

conclusão

N.º	CENTRO DE EDUCAÇÃO INFANTIL	ÓRGÃO MANTENEDOR	FAIXA ETÁRIA ATENDIDA	NÚMERO DE ATENDIMENTOS	ENDEREÇO	BAIRRO	FONE
<b>ÁREA RURAL</b>							
1	Maria Elizia P.de Souza	Associação de Moradores de Paiquerê	3 a 5 anos	83	Rua Vítório Sibardi/Paiquerê	Praça Central	3398-6571
2	São José - Irerê	C.E.I. São José	3m a 5 anos	75	R. Antonio Calheiros s/n	Irerê	3398-6144
	<b>Total</b>			<b>158</b>			
	<b>Total Geral</b>			<b>8 366</b>			

FONTE: PML/Secretaria Municipal de Educação

NOTA: Os C.E.I.s são mantidos por Associações Comunitárias, Beneficentes e Igrejas.

GRÁFICO 02

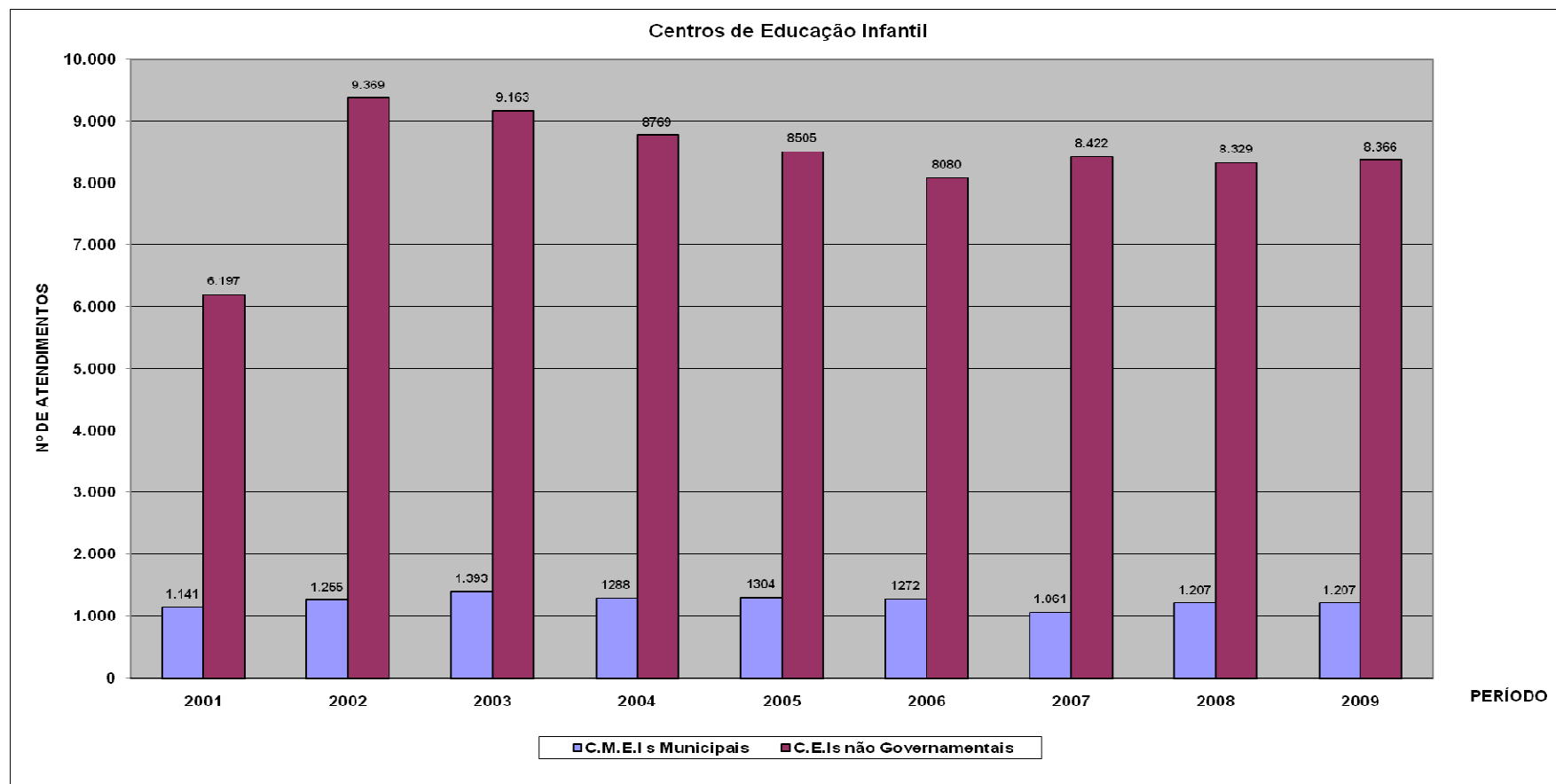

FONTE: PML/Secretaria Municipal de Educação - Organização dos dados: PML/SEPLAN/Gerência de Pesquisas e Informações

PERFIL DO MUNICÍPIO DE LONDRINA – 2010 (Ano-Base 2009)

Tabela 97 – Situação do Ensino no Município de Londrina: Número de Escolas, Entidade Mantenedora e Modalidades de Ensino Ofertadas – 2009

ENTIDADE MANTENEDORA	Número de Escolas	Curso Normal em Nível Médio <sup>(2)</sup>	Educ. Jovens e Adultos Ensino Fundamental	Educação Especial <sup>(1)</sup>	MODALIDADES OFERTADAS							
					Educação Infantil		Ensino Fundamental	Ensino Médio	Educ. Jovens e Adultos Ens. Médio	Educação Profissionalizante Técnico	Superior	Pós-Graduação
					Creche	Pré-Escola						
Estadual	72	Não informado	8	Não informado	0	2	65	49	13	Não informado	Não informado	Não informado
Municipal	91	Não informado	40	Não informado	11	85	80	0	0	Não informado	Não informado	Não informado
Particular	227	Não informado	1	Não informado	183	197	61	15	1	Não informado	Não informado	Não informado
<b>Total</b>	<b>390</b>	Não informado	<b>49</b>	Não informado	<b>194</b>	<b>284</b>	<b>206</b>	<b>64</b>	<b>14</b>	Não informado	Não informado	Não informado

FONTES: Ministério da Educação (Dados do Censo Escolar de 2009)

Fonte: Ministério da Educação, Instituto Nacional de Estudos e Pesquisas Educacionais - INEP - Censo Educacional 2009. NOTA: Atribuem-se zeros aos valores dos municípios onde não há ocorrência da variável.

Organização dos dados: PML/SEPLAN/DP/Gerência de Pesquisas e Informações

<sup>(1)</sup> Alunos de Escolas Especiais, Classes Especiais e Incluídos.

<sup>(2)</sup> Não Informado pelo MEC.

Tabela 98 – Situação do Ensino no Município de Londrina: Número de Matrículas Iniciais nas Modalidades de Ensino Ofertadas e Entidade Mantenedora – 2009

MODALIDADES	NUMERO DE MATRICULAS			
	Estadual	Municipal	Privada	TOTAL
<b>Educação Infantil</b>	<b>30</b>	<b>5 265</b>	<b>12 706</b>	<b>18 001</b>
Creche	0	484	4 711	5 195
Pré-Escola	30	4 781	7 995	12 806
Classe de Alfabetização	-	-	-	-
<b>Ensino Fundamental</b>	<b>34 793</b>	<b>23 675</b>	<b>10 116</b>	<b>68 584</b>
1ª à 4ª Série	3 799	22 902	5 800	32 501
5ª à 8ª Série	30 994	773	4 316	36 083
<b>Ensino Médio</b>	<b>17 292</b>	<b>0</b>	<b>3 570</b>	<b>20 862</b>
Regular	17 292	0	3 570	20 862
Curso Normal	-	-	-	-
Educação Especial	-	-	-	-
<b>Educação Infantil</b>	<b>9</b>	<b>19</b>	<b>181</b>	<b>209</b>
Creche	5	0	95	100
Pré-Escola	4	19	86	109
<b>Especial Fundamental</b>	<b>295</b>	<b>343</b>	<b>335</b>	<b>973</b>
<b>Especial Médio</b>	<b>98</b>	<b>0</b>	<b>3</b>	<b>101</b>
<b>E.J.A Especial</b>	<b>14</b>	<b>53</b>	<b>0</b>	<b>67</b>
E.J.A. Fundamental <sup>(1,2)</sup>	9	53	0	62
E.J.A. Médio <sup>(1,2)</sup>	5	0	0	5
<b>E.J.A. Presencial</b>	<b>4 886</b>	<b>1 191</b>	<b>272</b>	<b>6 349</b>
E.J.A. Fundamental <sup>(2)</sup>	2 303	1 191	73	3 567
E.J.A. Médio <sup>(2)</sup>	2 583	0	199	2 782
<b>E.J.A. Semipresencial</b>	<b>0</b>	<b>89</b>	<b>0</b>	<b>89</b>
E.J.A. Fundamental <sup>(2)</sup>	0	89	0	89
E.J.A. Médio <sup>(2)</sup>	0	0	0	0

FONTE: Ministério da Educação/INEP (Dados Preliminares do Censo Escolar de 2009 - Educacenso)

Organização dos dados: PML/SEPLAN/DP/Gerência de Pesquisas e Informações.

<sup>(1)</sup> Não estão incluídos alunos da Educação de Jovens e Adultos Semipresencial

<sup>(2)</sup> Inclui os alunos da Educação de Jovens e Adultos Integrada à Educação Profissional

**PERFIL DO MUNICÍPIO DE LONDRINA – 2010 (Ano-Base 2009)**

**Tabela 99 – Ensino Superior e de Pós-Graduação no Município de Londrina – 2009**

ENTIDADE	GRADUAÇÃO			PÓS-GRADUAÇÃO		
	Número de Matrículas	Número de Concluintes	Número de Professores	Número de Matrículas	Número de Concluintes	Número de Professores
Faculdade Arthur Thomas	189	0	35	0	0	27
Centro de Extensão Universitária Keynes	Não ofertado	Não ofertado	Não ofertado	150	68	20
Centro de Educação Profissional de Londrina – SENAI	Não ofertado	Não ofertado	Não ofertado	77	25	25
Centro Universitário Filadélfia – UNIFIL	Não informado	Não informado	Não informado	Não informado	Não informado	Não informado
Faculdade Pitágoras – Campus Metropolitana	Não informado	Não informado	Não informado	Não informado	Não informado	Não informado
Faculdade União Norte Paranaense de Ensino – UNINORTE	Não informado	Não informado	Não informado	Não informado	Não informado	Não informado
ISBL – Centro Educacional Evangélico	12	6	12	Não ofertado	Não ofertado	Não ofertado
Faculdade Teológica Sul Americana – FTSA	Não informado	Não informado	Não informado	Não informado	Não informado	Não informado
IAPEC	42	10	10	Não ofertado	Não ofertado	Não ofertado
INBRAPE	Não informado	Não informado	Não informado	Não informado	Não informado	Não informado
Inst. de Ensino Superior de Londrina – INESUL	Não informado	Não informado	Não informado	Não informado	Não informado	Não informado
ISAE/FGV	Não ofertado	Não ofertado	Não ofertado	341	250	Não informado
Pontifícia Universidade Católica do Paraná – Campus Londrina – PUC/PR	Não informado	Não informado	Não informado	Não informado	Não informado	Não informado
Seminário Teológico Revº Antonio de Godoy Sobrinho	Não informado	Não informado	Não informado	Não informado	Não informado	Não informado
Universidade Estadual de Londrina – UEL	3 096	2 557	1 648	3 485	1 567	887
Universidade Tecnológica Federal do Paraná – UTFPR	207	9	49	107	0	37
Universidade do Norte do Paraná – UNOPAR	Não informado	Não informado	Não informado	Não informado	Não informado	Não informado
<b>Total</b>	<b>3 546</b>	<b>2 582</b>	<b>1 754</b>	<b>4 160</b>	<b>1 910</b>	<b>996</b>

FONTES: Instituições de Ensino acima relacionadas e Ministério da Educação/INEP

Organização dos dados: PML/SEPLAN/DP/Gerência de Pesquisas e Informações

**PERFIL DO MUNICÍPIO DE LONDRINA – 2010 (Ano-Base 2009)**

**Tabela 100 – Evolução das Matrículas Iniciais nas Modalidades de Ensino Ofertadas no Município de Londrina – 2002/2009**

Modalidades de Ensino	ANO							
	2002	2003	2004	2005	2006	2007	2008	2009
Educ. Infantil (Pré-Escolar)	13 024	13 249	14 538	14 579	14 917	13 067	13 160	12 806
Educ. Infantil (Creche)	3 885	3 969	4 570	4 749	4 998	4 907	5 070	5 195
Ensino Fundamental	72 379	71 762	70 991	69 766	70 632	70 047	68 478	68 584
E. J. A. - I e II Segmentos <sup>(1)</sup>	7 359	8 090	9 151	5 173	5 608	4 889	4 295	3 567
Ensino Médio	23 720	23 906	23 565	23 213	22 389	21 431	20 904	20 862
Educação Especial	1 220	1 254	1 307	1 339	1 316	1 630	1 802	1 350
Educ. Profiss. Técnico	2 214	2 048	3 045	3 964	3 861	-	-	-
E. J. A. - Ensino Médio	4 059	3 212	4 570	2 559	3 148	3 376	2 626	2 782
Ensino Superior	15 498	30 528	27 649	28 386	<sup>(2)</sup> 27 461	<sup>(2)</sup> 27 872	23 213	<sup>(3)</sup> 3 546
Pós-Graduação	3 512	5 172	-	6 320	<sup>(2)</sup> 5 657	<sup>(2)</sup> 5 556	4 666	<sup>(3)</sup> 4 160
<b>Total</b>	<b>146 870</b>	<b>163 190</b>	<b>-</b>	<b>160 048</b>	<b>159 987</b>	<b>152 775</b>	<b>144 214</b>	<b>122 852</b>
<b>População</b>	<b>460 909</b>	<b>467 334</b>	<b>480 800</b>	<b>488 287</b>	<b>495 696</b>	<b>497 833</b>	<b>505 184</b>	<b>510 707</b>
<b>% Matrícula/População</b>	<b>31,87</b>	<b>34,92</b>	<b>-</b>	<b>32,78</b>	<b>32,27</b>	<b>31,00</b>	<b>28,55</b>	<b>24,05</b>

FONTES: Matrículas: Entidades Mantenedoras (Dados preliminares do Censo Escolar de 2009)

População: 1990 - Estimativa da Secretaria Municipal de Planejamento; 1996 - Contagem da População IBGE; 1997, 1998, 1999, 2001, 2002, 2003, 2004, 2005 e 2006 – Estimativas da População IBGE; 2000 – Censo Demográfico IBGE.

NOTA: A partir de 01/01/1997, foram alteradas as nomenclaturas das modalidades de ensino, de acordo com a Lei Federal n.º 9.394, de 24/12/96 (Lei das Diretrizes e Bases da Educação Nacional - LDB), nos seguintes termos:

Pré-Escola = Educação Infantil

1º Grau = Ensino Fundamental

2º Grau = Ensino Médio

(1) I segmento = Alfabetização à 4ª Série/II segmento = 5ª à 8ª Série

(2) FGV e INBRAPE não informaram os dados em 2006 – FGV e Instituto Keynes não informaram os dados em 2007, FGV – Instituto Keynes – Inst Mãe de Deus e Unopar não informaram os dados em 2008, portanto, tratam-se de valores aproximados.

(3) Dados retirados da tabela 99, informamos que nem todas as instituições superiores responderam à solicitação dos dados.



GRÁFICO 03

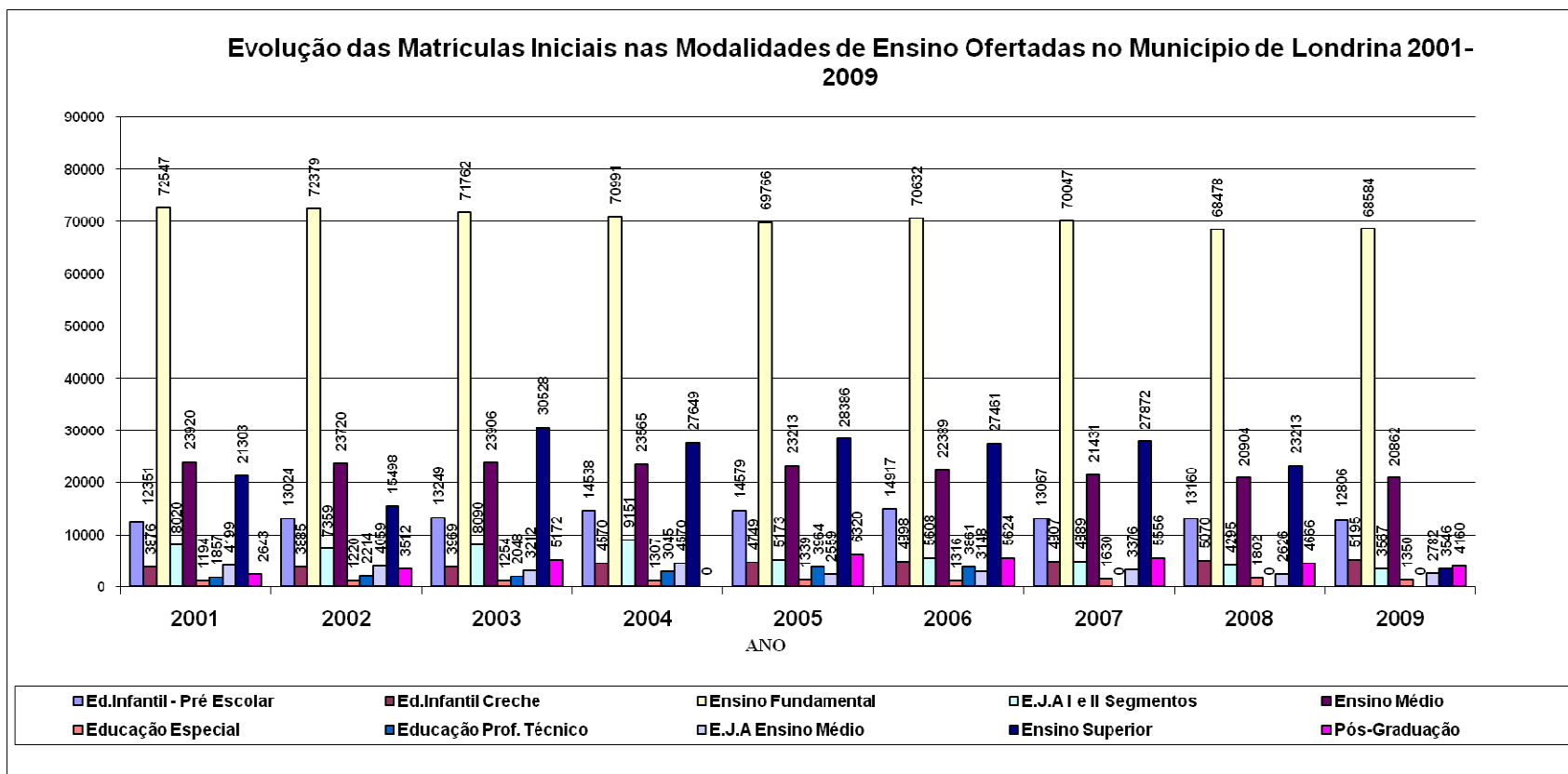

FONTE: Entidades Mantenedoras (Dados do Censo Escolar)

PERFIL DO MUNICÍPIO DE LONDRINA – 2010 (Ano-Base 2009)

Tabela 101 – Taxa de Aprovação do Ensino Fundamental Regular e Nota da Prova Brasil nas Séries Iniciais e Finais da Rede Municipal e Estadual do Município de Londrina – 2007 e 2009

Rede	Taxa de Aprovação – 2007						Taxa de Aprovação – 2009					
	Anos Iniciais do Ensino Fundamental											
	1º	2º	3º	4º	Indicador de Rendimento (P)	Nota Prova Brasil – Média Padronizada (N)	1º	2º	3º	4º	Indicador de Rendimento (P)	Nota Prova Brasil – Média Padronizada (N)
Municipal	95,9	85,6	93,0	97,2	0,93	5,34	100,0	99,2	94,7	97,8	0,98	5,78
Estadual	98,7	88,0	98,4	91,7	0,94	5,73	96,9	94,6	95,7	91,8	0,95	6,05
Rede	Anos Finais do Ensino Fundamental											
	5º	6º	7º	8º	Indicador de Rendimento (P)	Nota Prova Brasil – Média Padronizada (N)	5º	6º	7º	8º	Indicador de Rendimento (P)	Nota Prova Brasil – Média Padronizada (N)
Municipal	80,4	78,2	88,0	90,8	0,84	4,81	80,4	85,2	83,1	94,5	0,85	4,76
Estadual	74,7	75,5	78,1	80,8	0,77	5,01	78,8	79,8	79,9	82,2	0,80	5,13

FONTE: MEC/INEP Prova Brasil, Censo Escolar 2007 e Saeb.

Disponível em: <http://ideb.inep.gov.br/Site/>.

Organização dos dados: PML/SEPLAN/DP/Gerência de Pesquisas e Informações.

Tabela 102 – Índice de Desenvolvimento da Educação Básica (IDEB), observado na Rede Municipal e Estadual de Londrina e no Estado do Paraná nos Anos de 2007 e 2009

Londrina		
Fases de Ensino	IDEB Observado	
Municipal	2007	2009
Anos Iniciais do Ensino Fundamental	4,9	5,7
Anos Finais do Ensino Fundamental	4,0	4,1
Estadual	2007	2009
Anos Iniciais do Ensino Fundamental	5,4	5,7
Anos Finais do Ensino Fundamental	3,9	4,1
Paraná		
Fases de Ensino	IDEB Observado	
Estadual	2007	2009
Anos Iniciais do Ensino Fundamental	5,2	5,2
Anos Finais do Ensino Fundamental	4,0	4,1

FONTE: MEC/INEP Prova Brasil, Censo Escolar 2007 e Saeb.

Disponível em: <http://ideb.inep.gov.br/Site/>.

Nota: O IDEB observado é calculado através do indicador de rendimento escolar (P) e a nota média padronizada da Prova Brasil (N):  $(N \times P)$ .

Organização dos dados: PML/SEPLAN/DP/Gerência de Pesquisas e Informações

PERFIL DO MUNICÍPIO DE LONDRINA – 2010 (Ano-Base 2009)

Tabela 103 – Evolução do Movimento Escolar na Rede de Ensino Municipal da Zona Urbana do Município de Londrina, no Ensino Fundamental de 1ª à 4ª série – 1999-2009

DISCRIMINAÇÃO	1999	2000	2001	2002	2003	2004	2005	2006	2007	2008	2009
Matrículas Iniciais	21 498	21 744	21 441	21 771	21 835	21 879	21 772	22 316	22 565	21 984	21 318
Transferências Recebidas	2 680	2 367	3 224	2 385	2 557	2 523	2 617	2 234	2 517	2 231	2 536
<b>Matrícula Geral</b>	<b>24 178</b>	<b>24 111</b>	<b>24 665</b>	<b>24 156</b>	<b>24 392</b>	<b>24 402</b>	<b>24 389</b>	<b>24 550</b>	<b>25 082</b>	<b>24 215</b>	<b>23 854</b>
Transferências Expedidas	2 694	2 509	3 280	2 656	2 746	2 706	2 708	2 207	2 532	2 220	2 364
Abandono	364	327	234	193	163	121	140	137	126	92	104
Aprovados	19 547	19 567	19 416	19 850	19 996	19 835	19 782	20 473	20 907	20 666	20 952
Reprovados	1 573	1 708	1 735	1 457	1 487	1 740	1 759	1 733	1 517	1 237	434
<b>Matrículas Finais</b>	<b>21 120</b>	<b>21 275</b>	<b>21 151</b>	<b>21 307</b>	<b>21 483</b>	<b>21 575</b>	<b>21 541</b>	<b>22 206</b>	<b>22 424</b>	<b>21 903</b>	<b>21 386</b>
Taxa de Aprovados (%)	91,00	90,58	90,80	92,32	92,38	91,42	91,20	91,63	92,71	93,96	97,50
Taxa de Reprovados (%)	7,32	7,91	8,11	6,78	6,87	8,02	8,10	7,76	6,73	5,62	2,02
Taxa de Abandono (evasão) (%)	1,70	1,51	1,10	0,90	0,75	0,56	0,70	0,61	0,56	0,42	0,48

FONTE: PML/Secretaria de Educação/Assessoria de Planejamento

NOTAS: Matrícula Geral = Matrículas Iniciais + Transferências Recebidas.

Matrículas Finais = Matrícula Geral – Transferências Expedidas – Abandono.

Taxa de Aprovados = (Aprovados x 100): (Matrícula Geral – Transferências Expedidas).

Taxa de Reprovados = (Reprovados x 100): (Matrícula Geral – Transferências Expedidas).

Taxa de Abandono = (Abandono x 100): (Matrícula Geral – Transferências Expedidas).

(Metodologia de cálculo adotada pelo MEC/Banco Mundial).

Organização dos dados: PML/SEPLAN/DP/Gerência de Pesquisas e Informações

PERFIL DO MUNICÍPIO DE LONDRINA – 2010 (Ano-Base 2009)

GRÁFICO 04

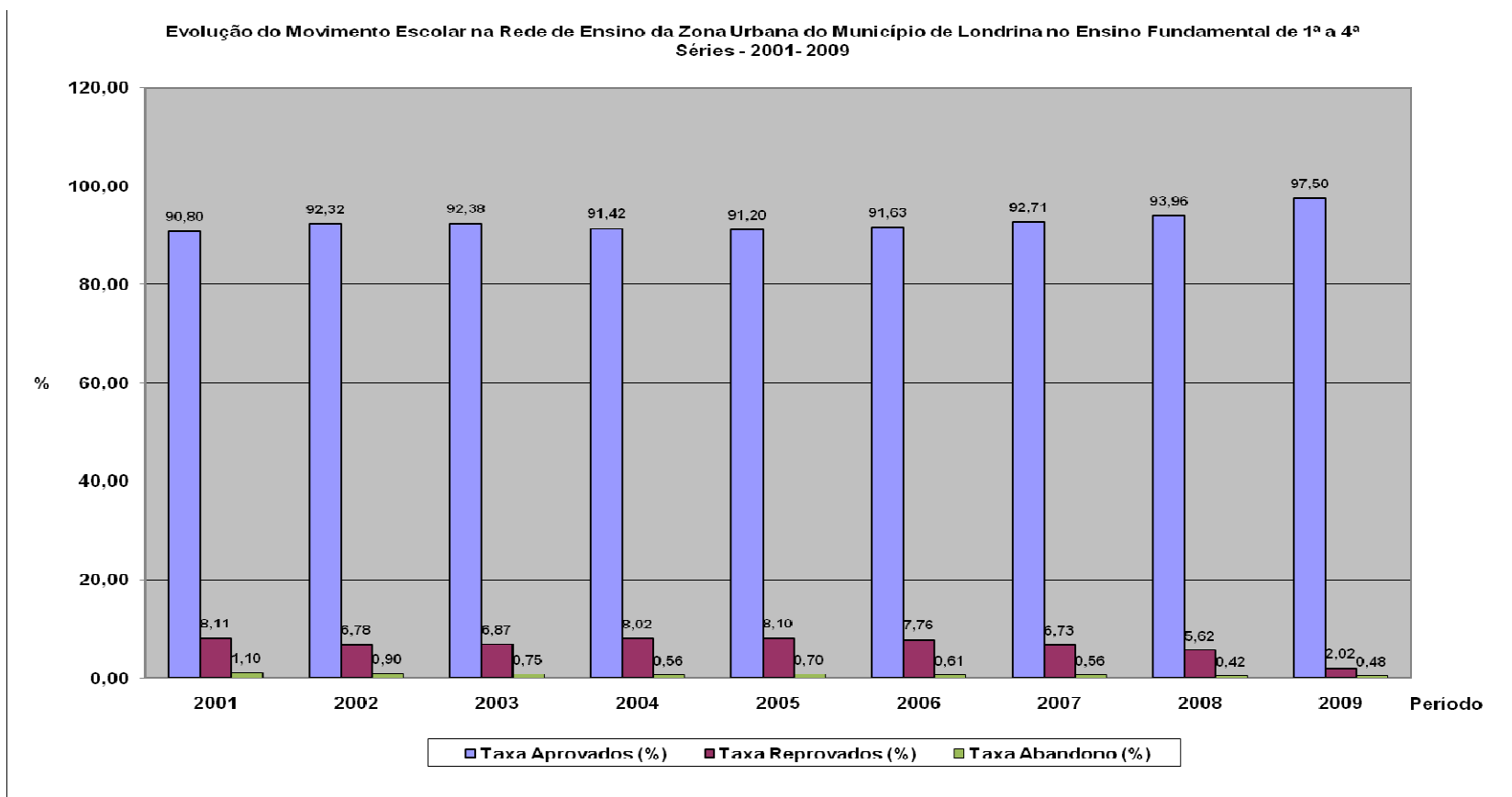

FONTE: PML/Secretaria de Educação/Assessoria de Planejamento

PERFIL DO MUNICÍPIO DE LONDRINA – 2010 (Ano-Base 2009)

Tabela 104 – Evolução do Movimento Escolar na Rede de Ensino Municipal da Zona Rural do Município de Londrina, no Ensino Fundamental de 1ª à 4ª série – 1999-2009

DISCRIMINAÇÃO	1999	2000	2001	2002	2003	2004	2005	2006	2007	2008	2009
Matrículas Iniciais	2 705	2 686	2 536	2 481	2 490	2 498	2 420	2 350	2 034	1 841	1 711
Transferências Recebidas	556	365	541	377	366	334	311	238	299	326	271
<b>Matrícula Geral</b>	<b>3 261</b>	<b>3 051</b>	<b>3 077</b>	<b>2 858</b>	<b>2 856</b>	<b>2 832</b>	<b>2 731</b>	<b>2 588</b>	<b>2 333</b>	<b>2 167</b>	<b>1 982</b>
Transferências Expedidas	505	427	524	366	370	347	312	236	298	337	227
Abandono	79	81	36	29	22	19	24	18	10	5	7
Aprovados	2 437	2 299	2 267	2 212	2 256	2 214	2 190	2 124	1 848	1 757	1 718
Reprovados	240	244	250	251	208	252	205	210	177	68	30
<b>Matrículas Finais</b>	<b>2 677</b>	<b>2 543</b>	<b>2 517</b>	<b>2 463</b>	<b>2 464</b>	<b>2 466</b>	<b>2 395</b>	<b>2 334</b>	<b>2 025</b>	<b>1 825</b>	<b>1 748</b>
Taxa de Aprovados (%)	88,42	87,61	88,80	88,76	90,75	89,09	90,50	90,3	90,81	96,01	97,89
Taxa de Reprovados (%)	8,71	9,30	9,80	10,10	8,37	10,14	8,50	8,9	8,70	3,72	1,71
Taxa de Abandono (evasão) (%)	2,87	3,09	1,41	1,16	0,88	0,77	1,00	0,8	0,49	0,27	0,40

FONTE: PML/Secretaria de Educação/Assessoria de Planejamento

NOTAS: Matrícula Geral = Matrículas Iniciais + Transferências Recebidas.

Matrículas Finais = Matrícula Geral – Transferências Expedidas – Abandono.

Taxa de Aprovados = (Aprovados x 100): (Matrícula Geral – Transferências Expedidas).

Taxa de Reprovados = (Reprovados x 100): (Matrícula Geral – Transferências Expedidas).

Taxa de Abandono = (Abandono x 100): (Matrícula Geral – Transferências Expedidas).

(Metodologia de cálculo adotada pelo MEC/Banco Mundial).

Organização dos dados: PML/SEPLAN/DP/Gerência de Pesquisas e Informações

**PERFIL DO MUNICÍPIO DE LONDRINA – 2010 (Ano-Base 2009)**

Tabela 105 – Evolução do Movimento Escolar na Rede de Ensino da Zona Rural do Município de Londrina, no Ensino Fundamental de 5ª à 8ª série – 1999-2009

<b>DISCRIMINAÇÃO</b>	<b>1999</b>	<b>2000</b>	<b>2001</b>	<b>2002</b>	<b>2003</b>	<b>2004</b>	<b>2005</b>	<b>2006</b>	<b>2007</b>	<b>2008</b>	<b>2009</b>
Matrículas Iniciais	2 202	2 257	2 208	2 316	2 335	2 257	2 284	2 218	1 402	1 482	784
Transferências Recebidas	234	164	247	224	152	218	183	123	161	122	95
Matrícula Geral	2 436	2 421	2 455	2 540	2 487	2 475	2 467	2 341	1 563	1 604	879
Transferências Expedidas	184	199	276	206	195	217	218	176	180	158	100
Abandono	231	277	205	155	156	123	133	130	26	46	17
Aprovados	1 787	1 793	1 746	1 963	1 837	1 781	1 806	1 709	1 148	1 177	661
Reprovados	234	202	228	216	299	354	310	326	209	223	101
Matrículas Finais	2 021	1 995	1 974	2 179	2 136	2 135	2 116	2 035	1 357	1 400	762
Taxa de Aprovados (%)	79,35	80,69	80,13	84,10	80,15	78,87	80,30	78,94	83,01	81,40	84,85
Taxa de Reprovados (%)	10,40	9,09	10,46	9,25	13,05	15,68	13,80	15,06	15,11	15,42	12,97
Taxa de Abandono (evasão) (%)	10,26	10,22	9,41	6,64	6,81	5,45	5,90	6,00	1,88	3,18	2,18

FONTE: PML/Secretaria de Educação/Assessoria de Planejamento

NOTAS: Matrícula Geral = Matrículas Iniciais + Transferências Recebidas.

Matrículas Finais = Matrícula Geral – Transferências Expedidas – Abandono.

Taxa de Aprovados = (Aprovados x 100): (Matrícula Geral – Transferências Expedidas).

Taxa de Reprovados = (Reprovados x 100): (Matrícula Geral – Transferências Expedidas).

Taxa de Abandono = (Abandono x 100): (Matrícula Geral – Transferências Expedidas).

(Metodologia de cálculo adotada pelo MEC/Banco Mundial).

Organização dos dados: PML/SEPLAN/DP/Gerência de Pesquisas e Informações

GRÁFICO 05

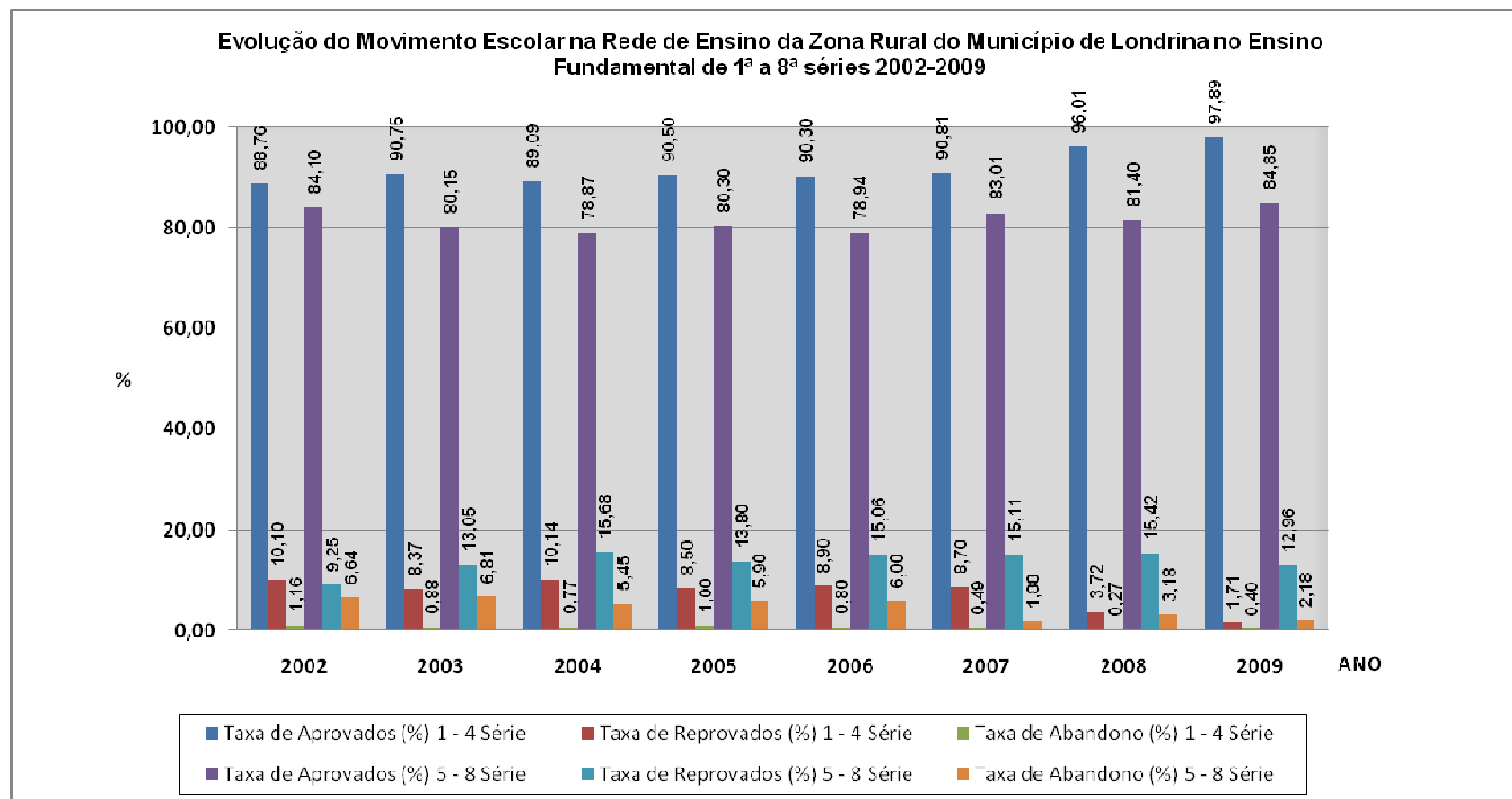

FONTE: PML/Secretaria de Educação/Assessoria de Planejamento



Tabela 106 – Despesa e Receita Destinadas à Educação, no Município de Londrina – 1995/2009

Valores em R\$ 1 000,00

ANO	RECEITA ARRECADADA (IMPOSTOS+TRANSF.CONSTITUC. + LEIS FEDERAIS Nº 9.394/96 E Nº 9.424/96)	DESPESA EMPENHADA EM EDUCAÇÃO <sup>(1)</sup>	% DE PARTICIPAÇÃO
1995	65 968	23 000	34,87
1996	82 226	31 083	37,80
1997	81 165	33 105	40,79
1998	108 720	44 837	41,24
1999	123 253	46 149	37,44
2000	150 380	54 916	36,52
2001	155 053	47 025	30,33
2002	188 509	60 460	32,07
2003	224 166	78 090	34,84
2004	270 743	84 867	31,35
2005	264 142	68 009	25,75
2006	279 838	70 679	25,26
2007	338 201	113 584	28,54
2008	354 157	97 710	27,58
2009	404 247	183 866	23,80

FONTE: PML/Secretaria de Fazenda – Balanços Anuais; Relatórios Resumidos da Execução Orçamentária – bimestre novembro/dezembro

NOTA: Cumprimento ao artigo 212 da Constituição Federal, ao artigo 69, § 5º, da Lei Federal nº 9.394/96 (Lei de Diretrizes e Bases da Educação Nacional) e à Lei Federal nº 9.424/96 (FUNDEF).

<sup>(1)</sup> Na despesa empenhada, inclui-se o valor devido à Previdência Própria dos servidores da Educação.

Organização dos dados: PML/SEPLAN/DP/Gerência de Pesquisas e Informações

## 6.3 HABITAÇÃO



PERFIL DO MUNICÍPIO DE LONDRINA – 2010 (Ano-Base 2009)

Tabela 107 – Habitação Popular no Município de Londrina – Conjuntos Habitacionais

ANO	ÓRGÃOS									
	COHAB-LD		COHABAN/INOCOOP		COHAPAR		IPE		TOTAL	
	Conjuntos	Unidades	Conjuntos	Unidades	Conjuntos	Unidades	Conjuntos	Unidades	Conjuntos	Unidades
Antes de 1969	-	-	-	-	1	228	-	-	1	228
1969 – 1972	6	576	-	-	2	67	-	-	8	643
1973 – 1976	8	773	2	291	-	-	-	-	10	1 064
1977 – 1980	18	10 301	2	928	-	-	-	-	20	11 229
1981 – 1984	14	7 364	2	349	-	-	-	-	16	7 713
1985 – 1988	21	2 096	2	367	-	-	4	702	27	3 165
1989 – 1992	36	<sup>(1)</sup> 6 488	4	666	-	-	-	-	40	7 154
1993 – 1996	5	202	1	486	3	573	-	-	9	1 261
1997	1	10	-	-	-	-	-	-	1	10
1998	-	-	-	-	1	94	-	-	1	94
1999	1	185	-	-	1	441	-	-	2	626
2000	1	360	-	-	6	160	-	-	7	520
2001	2	548	-	-	2	99	-	-	4	647
2002	-	-	-	-	1	80	-	-	1	80
2003	-	-	-	-	-	-	-	-	-	-
2004	4	711	-	-	-	-	-	-	4	711
2005	3	392	-	-	-	-	-	-	3	392
2006	3	212	-	-	2	3	-	-	5	215
2007	3	167	-	-	-	-	-	-	3	167
2008	2	308	-	-	-	-	-	-	2	308
2009	-	-	-	-	-	-	-	-	-	-
<b>Total</b>	<b>128</b>	<b>30 693</b>	<b>13</b>	<b>3 087</b>	<b>19</b>	<b>1 745</b>	<b>4</b>	<b>702</b>	<b>164</b>	<b>36 227</b>

FONTES: COHAB-LD, COHABAN/INOCOOP, COHAPAR e IPE

<sup>(1)</sup> 564 unidades: Convênio CAAPSML.

Organização dos dados: PML/SEPLAN/DP/Gerência de Pesquisas e Informações

Tabela 108 – Distribuição de Unidades, por Conjunto Habitacional, no Município de Londrina – Até 2009

<b>Conjunto Habitacional</b>	<b>Número De Unidades</b>	<b>Ano De Entrega</b>	<b>Localização (Região)</b>	<b>Procedência de Recursos</b>
Vitória Régia	134	1970	Leste	FGTS
Conjunto das Flores	90	1970	Sul	FGTS
Barravento	34	1971	Leste	FGTS
Charrua	139	1971	Oeste	FGTS
Pindorama I	116	1972	Leste	FGTS
São Pedro	105	1973	Leste	FGTS
Jerumenha	145	1973	Sul	FGTS
Gávea	65	1973	Oeste	FGTS
Pindorama II	53	1976	Leste	FGTS
Marumbi	92	1976	Oeste	FGTS
Presidente	75	1976	Oeste	FGTS
São José II	68	1977	Leste	FGTS
Ruy Virmond Carnascialli	551	1978	Norte	FGTS
Terrenos Próprios	1	1974	Norte	FGTS
Terrenos Próprios	6	1974	Sul	FGTS
Terrenos Próprios	9	1974	Leste	FGTS
Terrenos Próprios	9	1974	Oeste	FGTS
Lauro G. da Veiga Pessoa	124	1977	Oeste	FGTS
Engenheiro Milton Gavetti	740	1977	Norte	FGTS
São Lourenço	687	1979	Sul	FGTS
Parigot de Souza I e II	1 170	1979	Norte	FGTS
Sebastião de Mello César	350	1980	Norte	FGTS
João Paz	814	1979	Norte	FGTS
Semiramis de Barros Braga	871	1979	Norte	FGTS
Engenheiro Aquiles Stenghel	1 000	1979	Norte	FGTS
Servidores Municipais	1	1967	Norte	FGTS
Servidores Municipais	42	1967	Sul	FGTS
Servidores Municipais	80	1967	Leste	FGTS
Servidores Municipais	5	1967	Oeste	FGTS
Três Marcos	4	1985	Sul	FGTS
São José I	12	1973	Leste	FGTS
Engenheiro Luiz de Sá	1 000	1980	Norte	FGTS
Manoel Batista Vieira	88	1979	Norte	FGTS

continua

Tabela 108 – Distribuição de Unidades, Por Conjunto Habitacional, no Município de Londrina – Até 2009

continuação

<b>Conjunto Habitacional</b>	<b>Número De Unidades</b>	<b>Ano De Entrega</b>	<b>Localização (Região)</b>	<b>Procedência De Recursos</b>
Chefe Newton Guimarães	287	1979	Norte	FGTS
Vivi Xavier	1 000	1979	Norte	FGTS
Mister Arthur Thomas	600	1981	Leste	FGTS
Avelino Antonio Vieira (Panissa)	600	1980	Oeste	FGTS
Ernani Moura Lima	610	1980	Leste	FGTS
Novo Amparo	370	1980	Norte	FGTS
Anníbal Siqueira Cabral (Cafezal I)	660	1981	Sul	FGTS
Ernani Moura Lima II	200	1981	Leste	FGTS
Almirante Nubar Boghossian	366	1981	Norte	FGTS
Jácomo Violin	1 536	1982	Norte	FGTS
Manoel Gonçalves	215	1982	Norte	FGTS
João Baptista de Almeida Barros	402	1983	Sul	FGTS
Nossa Senhora da Paz	47	1982	Oeste	Próprios
Tito Carneiro Leal	440	1983	Sul	FGTS
Guilherme Braga de Abreu Pires	210	1983	Leste	FGTS
Oscavo Gomes dos Santos	720	1983	Sul	FGTS
Maria Cecília Serrano de Oliveira	1 978	1982	Norte	FGTS
Três Marcos	15	1985	Sul	Próprios
Santa Luzia	26	1985	Norte	Próprios
Garça Real	38	1987	Oeste	Próprios
Nadir Jangada Ferreira	72	1988	Sul	FGTS
Enes Barbosa	84	1988	Sul	FGTS
Paiquerê	72	1988	Sul	FGTS
Lerrovile	50	1988	Sul	FGTS
Manoel Gonçalves II	94	1988	Norte	FGTS
José Mauricio Barroso	122	1988	Leste	FGTS
José Mauricio Barroso	469	1989	Leste	FGTS
Parigot de Souza III	260	1988	Norte	Próprios
Financiamentos Próprios	3	1989	Norte	Próprios
Financiamentos Próprios	2	1989	Sul	Próprios
Financiamentos Próprios	8	1989	Leste	Próprios

continua

Tabela 108 – Distribuição de Unidades, Por Conjunto Habitacional, no Município de Londrina – Até 2009

continuação

Conjunto Habitacional	Número De Unidades	Ano De Entrega	Localização (Região)	Procedência De Recursos
Financiamentos Próprios	16	1989	Oeste	Próprios
Jardim União da Vitória I (União 1)	478	1985	Sul	Próprios
Jardim Vila Rica	5	1989	Oeste	Próprios
José Belinati	133	1991	Norte	FGTS
Jardim União da Vitória II (União II, III e IV)	1 573	1985	Sul	Próprios
Jardim Itália Furlati Choucino (Terrenos Warta)	147	1991	Norte	FGTS
Carlos Clementino Moreira (Vila Ricardo III)	32	1987	Leste	FGTS
Evaldina Almeida Silva (Vila Ricardo IV)	32	1986	Leste	FGTS
Lupércio Lupi (São Gabriel)	32	1986	Leste	FGTS
Eugênio Manoel Vasques Mendes (Ouro Verde I)	24	1986	Norte	FGTS
José Osório Galo (Ouro Verde II)	40	1986	Norte	FGTS
Wladir Farias (Charrua)	40	1986	Oeste	FGTS
Vale do Cambezinho I (Capsmel)	96	1989	Sul	FGTS
Vale do Cambezinho II (Capsmel)	90	1989	Sul	FGTS
Vale do Cambezinho III (Capsmel)	90	1989	Sul	FGTS
Vale dos Tucanos	96	1989	Sul	FGTS
FICAM I	1	1982	Norte	FGTS
FICAM I	8	1982	Sul	FGTS
FICAM I	25	1982	Leste	FGTS
FICAM I	64	1982	Oeste	FGTS
FICAM II	14	1983	Norte	FGTS
FICAM II	34	1983	Sul	FGTS
FICAM II	53	1983	Leste	FGTS
FICAM II	98	1983	Oeste	FGTS
FICAM III	23	1988	Norte	FGTS
FICAM III	49	1988	Sul	FGTS
FICAM III	40	1988	Leste	FGTS
FICAM III	77	1988	Oeste	FGTS
FICAM IV – (BARBARA DAHER)(Cafezal III)	264	1989	Sul	FGTS
FICAM IV – José Mauricio Barroso (Eucaliptos)	59	1989	Leste	FGTS
FICAM IV – (Parigot de Souza III)	281	1989	Norte	FGTS

continua

Tabela 108 – Distribuição de Unidades, Por Conjunto Habitacional, no Município de Londrina – Até 2009

Conjunto Habitacional	Número De Unidades	Ano De Entrega	Localização (Região)	continuação Procedência De Recursos
FICAM IV – Terrenos Próprios	207	1989	Norte	FGTS
FICAM IV – Terrenos Próprios	217	1989	Sul	FGTS
FICAM IV – Terrenos Próprios	167	1989	Leste	FGTS
FICAM IV – Terrenos Próprios	171	1989	Oeste	FGTS
FICAM IV – Terrenos Próprios	198	1989	Lotes Isolados	FGTS
FICAM IV – Terrenos Próprios	104	1989	Lotes Isolados	FGTS
FICAM IV – Terrenos Próprios	2	1989	Lotes Isolados	FGTS
FICAM IV – Terrenos Próprios	1	1989	Lotes Isolados	FGTS
FICAM IV – Terrenos Próprios	2	1989	Lotes Isolados	FGTS
FICAM V – Amazonas I	33	1991	Leste	FGTS
FICAM V – Amazonas II	10	1991	Leste	FGTS
FICAM V – Antonio Marçal Nogueira (Cafezal IV)	320	1990	Sul	FGTS
FICAM V – Armino Guazzi	304	1991	Leste	FGTS
FICAM V – Giovanni Lunardelli	229	1990	Leste	FGTS
FICAM V – José Bonifácio e Silva	188	1991	Leste	FGTS
FICAM V – José Maurício Barroso (Eucaliptos)	18	1991	Leste	FGTS
FICAM V – Parigot de Souza III	54	1991	Norte	FGTS
FICAM V – Villa Antonio Benzoni Vicentini	195	1991	Norte	FGTS
FICAM V – Jardim Itália Furlati Choucino (Warta)	52	1991	Norte	FGTS
FICAM V – Jardim Olímpico – Secção A	74	1992	Oeste	FGTS
FICAM V – Jardim União da Vitória I	30	1988	Sul	FGTS
FICAM V – Terrenos Próprios	53	1990	Norte	FGTS
FICAM V – Terrenos Próprios	48	1991	Sul	FGTS
FICAM V – Terrenos Próprios	32	1991	Leste	FGTS
FICAM V – Terrenos Próprios	27	1990	Oeste	FGTS
Aimará I (Capsmel)	96	1989	Oeste	FGTS
Aimará II (Capsmel)	96	1989	Oeste	FGTS
Itaóca I	32	1988	Oeste	FGTS
Itaóca II	48	1988	Oeste	FGTS
Itaóca III	48	1988	Oeste	FGTS
Itaóca IV	64	1988	Oeste	FGTS

continua

Tabela 108 – Distribuição de Unidades, por Conjunto Habitacional, no Município de Londrina – Até 2009

continuação

<b>Conjunto Habitacional</b>	<b>Número De Unidades</b>	<b>Ano De Entrega</b>	<b>Localização (Região)</b>	<b>Procedência De Recursos</b>
Jardim Florada – Lotes Urbanizados (São Luiz)	37	1993	Sul	Próprios
Parigot de Souza III	5	1994	Norte	Próprios
Jardim Novo Perobal	209	1987	Sul	Próprios
Remanescentes Vila Marízia III	20	1996	Norte	Próprios
Remanescentes Vila Marízia III	7	1996	Leste	Próprios
Remanescentes Vila Marízia III	6	1996	Sul	Próprios
Jardim João Turquino	591	1986	Oeste	Próprios
Hilda Mandarin/Fibrocimento	12	1997	Norte	Próprios
Jardim São Jorge	752	1999	Norte	Próprios
PAIH – Farid Libos	474	1991	Norte	FGTS
PAIH – Professora Hilda Mandarin (I)	383	1992	Norte	FGTS
PAIH – Professora Hilda Mandarin (II)	348	1992	Norte	FGTS
PAIH – Jardim Alexandre Urbanas	500	1991	Leste	FGTS
PAIH – Jesualdo Garcia Pessoa	151	1991	Leste	FGTS
PROHAP – Santiago II	93	1992	Oeste	FGTS
PROHAP – Santiago II-A	124	1992	Oeste	FGTS
PAIH – Jamile Dequech	393	1993	Sul	FGTS
Aureliano Manoel da Costa (Guaravera)	24	1986	Sul	Próprios
Jardim Kobayashi	34	1999	Sul	Próprios
Jardim São Marcos	160	1997	Sul	Próprios
Jardim Santa Fé	363	1992	Leste	Próprios
Jardim Quati	39	1993	Norte	Próprios
Jamile Dequech IV	264	2003	Sul	Min. Cidades
Jardim Marízia	33	1993	Leste	Próprios
Jardim Morar Melhor	58	1996	Sul	Próprios
Conjunto Habitacional José Giordano	524	1996	Norte	Cohapar
Residencial Cabo Frio	49	1997	Norte	Cohapar
Jardim Barcelona	7	2006	Norte	Min. Cidades
Jardim Maracanã	287	2005	Oeste	Min. Cidades
Jardim Campos Verdes P.A 714/07	6	2007	Norte	Próprios
Jardim Taquara II P.A 1118/07	20	2007	Maravilha	Próprios

continua



Tabela 108 – Distribuição de Unidades, por Conjunto Habitacional, no Município de Londrina – Até 2009

conclusão

Conjunto Habitacional	Número De Unidades	Ano De Entrega	Localização (Região)	Procedência De Recursos
Vila Romana (lotes)	4	2007	Norte	Próprio
Jardim Nova Esperança	28	2008	Sul	Min. Cidades
Jd. Monte Cristo	177	2006	Leste	Min. Cidades
Jardim Primavera	53	2005	Norte	Min. Cidades
Condomínio Residencial Ilha Bela	360	2000	Leste	Próprios
Residencial Lindóia	174	2005	Leste	PAR
Residencial Pioneiros	176	2005	Leste	PAR
Parque Residencial Ilha do Mel	42	2005	Leste	PAR
Residencial Jerônimo Nogueira de Figueiredo	127	2003	Norte	PAR
Residencial Jardim Hirata	46	2004	Norte	PAR
Residencial São Vicente Palotti II	158	2004	Leste	PAR
Residencial São Vicente Palotti III	173	2004	Leste	PAR
Residencial São Vicente Palotti	11	2004	Leste	PAR
Residencial Piazza Toscana	80	2004	Norte	PAR
Condomínio Residencial Aurora Tropical	204	2001	Oeste	Próprios
Residencial Horizonte	344	2001	Norte	Próprios
Residencial Padre Carmel Bezzina II	48	2007	Norte	PAR
Residencial Padre Carmel Bezzina I	84	2007	Norte	PAR
Residencial Anselmo Vedoato	256	2007	Noroeste	PAR
Residencial Abel Chimentão	244	2007	Noroeste	PAR
Residencial Guilherme Viscardi	240	2009	Noroeste	PAR
Residencial Carlos Machado	192	2008	Noroeste	PAR
Villa Residencial CANCUN I	116	2008	Norte	PAR
Villa Residencial CANCUN III	64	2009	Norte	PAR
Villa Residencial CANCUN IV	64	2009	Norte	PAR
<b>Total</b>	<b>35 156</b>	<b>-</b>	<b>-</b>	<b>-</b>

FONTE: Companhia de Habitação de Londrina - COHAB-LD

Organização dos dados: PML/SEPLAN/DP/Gerência de Pesquisas e Informações

Tabela 109 – Conjuntos Habitacionais Construídos pelo INOCOOP/COHABAN no Município de Londrina

DISCRIMINAÇÃO	NÚMERO DE UNIDADES	ANO DE ENTREGA
Santos Dumont <sup>(1)</sup>	60	1975
Orion	231	1976
Antares	340	1978
Lindóia	588	1979
Igapó	105	1981
Santa Rita I	245	1983
Santa Rita II	223	1985
Água Verde <sup>(1)</sup>	144	1987
Novo Horizonte <sup>(1)</sup>	144	1988
Santa Rita III <sup>(1)</sup>	144	1989
Ana Carolina <sup>(1)</sup>	80	1990
Santa Rita IV	298	1991
Daniella <sup>(1)</sup>	80	1992
Santos Dumont <sup>(1)</sup>	486	1996
<b>Total</b>	<b>3 168</b>	<b>-</b>

FONTE: INOCOOP/COHABAN

Organização dos dados: PML/SEPLAN/DP/Gerência de Pesquisas e Informações

<sup>(1)</sup> Apartamentos

Tabela 110 – Conjuntos Habitacionais Financiados pela COHAPAR no Município de Londrina

Discriminação	Número de Unidades	Ano de Entrega
Novo Aeroporto	47	1967
Londrina – Três Marcos	20	1968
Café	228	1968
Jardim Florada (São Luiz)	32	1995
Jardim Taquara (Maravilha)	17	1995
Conj. Habitacional José Giordano	524	1996
Moradias Cabo Frio	94 <sup>(1)</sup>	1998
Moradias Cabo Frio	441 <sup>(2)</sup>	1999
Moradias Cabo Frio XX	19	2000
Moradias Cabo Frio XXI	13	2000
Moradias Cabo Frio XXII	19	2000
Moradias Ribeirão do Pinhal	27	2000
Vila Rural Londrina/Paiquerê	47	2000
Vila Rural Londrina/Guairacá	35	2000
Vila Rural Londrina/Guaravera	53	2001
Vila Rural Londrina/Lerrovile	46	2001
Vila Rural Londrina III	80	2002
Vila Rural - Irerê	2	2006
Vila Rural – Guaravera	1	2006
<b>Total</b>	<b>1 745</b>	<b>-</b>

FONTE: Companhia de Habitação do Paraná – COHAPAR

Organização dos dados: PML/SEPLAN/DP/Gerência de Pesquisas e Informações

A COHAPAR não desenvolveu empreendimentos habitacionais no Município de Londrina no ano de 2009.

(1) Apartamentos = 80; Sobrados = 14.

(2) Casas = 269; Apartamentos = 158; Sobrados = 14.

Tabela 111 – Conjuntos Habitacionais Construídos através do IPE no Município de Londrina

<b>Discriminação</b>	<b>NÚMERO de Unidades</b>	<b>Ano de Entrega</b>
Residencial Margens do Igapó <sup>(1)</sup>	210	1988
Residencial Nova Era <sup>(1)</sup>	96	1988
Residencial Interlagos <sup>(1)</sup>	96	1988
Residencial Tietê <sup>(1)</sup>	300	1988
Residencial Arthur Thomas <sup>(1)</sup>	92	1989
<b>Total</b>	<b>794</b>	<b>-</b>

FONTE: IPE

NOTA: Agente Financeiro: BANESTADO.

Organização dos dados: PML/SEPLAN/DP/Gerência de Pesquisas e Informações

<sup>(1)</sup> Apartamentos.

Tabela 112 – Conjuntos Habitacionais Construídos através da CAAPSML no Município de Londrina

<b>DISCRIMINAÇÃO</b>	<b>NÚMERO DE UNIDADES</b>	<b>ANO DE ENTREGA</b>
Residencial Vale do Cambezinho I <sup>(1)</sup>	96	1989
Residencial Vale do Cambezinho II <sup>(1)</sup>	90	1989
Residencial Vale do Cambezinho III <sup>(1)</sup>	90	1989
Residencial Vale dos Tucanos <sup>(1)</sup>	96	1989
Residencial Aimaré I <sup>(1)</sup>	96	1989
Residencial Aimaré II <sup>(1)</sup>	96	1989
<b>Total</b>	<b>564</b>	<b>-</b>

FONTE: Caixa de Assistência, Aposentadoria e Pensões dos Servidores Municipais de Londrina - CAAPSML

NOTA: Agente Financeiro: COHAB-LD.

Organização dos dados: PML/SEPLAN/DP/Gerência de Pesquisas e Informações

<sup>(1)</sup> Apartamentos.

Tabela 113 – Habitação Popular no Município de Londrina: Assentamentos e Favelas – Áreas Aptas a serem Regularizadas – Dezembro 2009

LOCALIZAÇÃO	NÚMERO DE FAMÍLIAS	NÚMERO DE PESSOAS	REGIÃO	ANO DE OCUPAÇÃO	ANO DE URBANIZAÇÃO
Jardim São Marcos	160	560	Sul	1996	1997
Jardim Campos Verdes	345	1 208	Oeste	1994	1998
Novo Perobal/Área Sanepar	26	91	Sul	1998	1998
Jardim Bananeiras	29	106	Leste	1994	1995
Jardim Franciscato	296	1 036	Sul	1978	1982 – 1988
Jardim Primavera 2ª Fase	53	186	Norte	1996	2005
Quadra 03 Guaravera	24	84	Rural	1996	
<b>Total</b>	<b>933</b>	<b>3 271</b>	<b>-</b>	<b>-</b>	<b>-</b>

FONTES: Companhia de Habitação de Londrina - COHAB-LD

Organização dos dados: PML/SEPLAN/DP/Gerência de Pesquisas e Informações

Tabela 114 – Assentamentos e Favelas Urbanizadas no Município de Londrina – Áreas Regularizadas – Dezembro 2009

LOCALIZAÇÃO	NÚMERO DE FAMÍLIAS	NÚMERO DE PESSOAS	REGIÃO	ANO DE OCUPAÇÃO	ANO DE URBANIZAÇÃO
Jardim São Jorge	752	2 632	Norte	1998	1999
Jardim João Turquino	591	2 069	Oeste	1996	1997
União da Vitória I	478	1 673	Sul	1985	1985
União da Vitória II	1 573	5 506	Sul	1985	1985
Novo Perobal	26	91	Sul	1998	1998
Jardim Maracanã	287	1 005	Oeste	2000	2005
Jardim Santa Fé	356	1 246	Leste	1992	1994
Jardim Quati	39	1 360	Norte	1993	1997
Jardim Monte Cristo	471	1 649	Leste	1996	2005
Jardim Primavera 1ª Fase	46	161	Norte	1996	2005
Jardim Dos Campos	86	301	Norte	1996	2005
Jardim Felicidade	161	564	Norte	1998	1998
Jardim Kobayashi	34	119	Leste	1994	1999
<b>Total</b>	<b>4 900</b>	<b>18 376</b>	<b>-</b>	<b>-</b>	<b>-</b>

FONTES: Companhia de Habitação de Londrina - COHAB-LD

Organização dos dados: PML/SEPLAN/DP/Gerência de Pesquisas e Informações

Tabela 115 – Ocupações Irregulares em Áreas Particulares no Município de Londrina – Dezembro 2009

LOCALIZAÇÃO	NÚMERO DE FAMÍLIAS	NÚMERO DE PESSOAS	REGIÃO	ANO DE OCUPAÇÃO	ANO DE URBANIZAÇÃO
Fundo de Vale Abussafe (Vila Feliz)	74	259	Sul	2001	-
Shekinah	93	325	Norte	2007	-
Nossa Senhora Aparecida (ao lado do Jardim São Jorge)	205	718	Norte	2000	-
Morro do Carrapato	133	465	Leste	2007	-
<b>Total</b>	<b>505</b>	<b>1 767</b>	<b>-</b>	<b>-</b>	<b>-</b>

FONTES: Companhia de Habitação de Londrina - COHAB-LD

Organização dos dados: PML/SEPLAN/DP/Gerência de Pesquisas e Informações

Tabela 116 – Número de Inscritos para Cadastro de Aquisição de Moradia e Número de Contemplados – Londrina 2009

ANO	NÚMERO DE INSCRITOS	NÚMERO DE CONTEMPLADOS
2002 a 2009	35 750	4 269

FONTE: PML/Companhia de Habitação de Londrina – COHAB-LD

Total de inscritos até 31/12

Organização dos dados: PML/SEPLAN/DP/Gerência de Pesquisas e Informações

Tabela 117 – Ocupações Irregulares no Município de Londrina – Dez/ 2009

LOCALIZAÇÃO	NÚMERO DE FAMÍLIAS	NÚMERO DE PESSOAS	REGIÃO	ANO DE OCUPAÇÃO
Área do Centro Comunitário do Jardim Santa Fé	20	70	Leste	1994
Área do DER	4	14	Sul	1993
Cilo III	81	283	Oeste	1990
Fazenda Refúgio	33	115	Sul	1997
Fundo de Vale Rua Café Árábica	54	189	Norte	1989
Fundo de Vale C.H. Hilda Mandarino	51	178	Norte	1997
Fundo de Vale do Jd. Alto da Boa Vista	49	171	Norte	1993
Fundo de Vale do Jd. Belle Ville	19	66	Norte	1989
Fundo de Vale C.H. José Belinati	19	66	Norte	1988
Fundo de Vale Conj. Vivi Xavier	78	273	Norte	1998
Fundo de Vale do Jd. Marieta	101	353	Norte	2002
Fundo de Vale do Jd. Santa Mônica / Rua Angelo Vicentine	82	287	Norte	1989
Fundo de Vale do Jd. Paulista (Cantinho do Céu)	63	220	Norte	1988
Fundo de Vale do Jd. Quadra Norte	20	70	Norte	1999
Fundo de Vale do Jd. Monte Cristo	42	147	Leste	1996
Fundo de Vale do Jd. Santa Fé – Horta e adutora Sanepar	80	280	Leste	1994
Fundo de Vale do Jd. Bananeiras	12	43	Leste	1996
Fundo de Vale do Jd. Santa Inês	42	147	Leste	1985
Fundo de Vale do Jd Santa Inês (Pingo D'água; Viela da Rua Santa Mônica)	48	168	Leste	1996
Fundo de Vale do Jd. Rosa Branca I	19	66	Leste	2000
Fundo de Vale da Vila Ricardo - Escola	21	74	Leste	1992
Lixão – Esquina (Av. Theodoro Vitorelli)	8	28	Leste	1992
Fundo de Vale do Jd. Sergio Antônio	59	206	Leste	1973
Praça do Jd. Morar Melhor	58	203	Leste	1996
Morro do Carrapato	133	465	Leste	2007
Jd União da Vitória	100	305	Sul	1985
Fundo de Vale do Jd Cristal	56	196	Sul	1997
Fundo de Vale do Jd. Novo Perobal	39	137	Sul	1998
Fundo de Vale Jardim Franciscato	14	48	Sul	1997
Fundo de Vale Rua Bélgica	55	192	Sul	1975
Área Central	106	320	-	-
Marizia	101	354	Sul	1966
Região Oeste	132	462	-	-
<b>Total</b>	<b>1799</b>	<b>6 196</b>	<b>-</b>	<b>-</b>

FONTES: Companhia de Habitação de Londrina - COHAB-LD

Organização dos dados: PML/SEPLAN/DP/Gerência de Pesquisas e Informações

## 6.4 SAÚDE



PERFIL DO MUNICÍPIO DE LONDRINA – 2010 (Ano-Base 2009)

Tabela 118 – Unidades Básicas de Saúde do Município de Londrina – 2009

Nº	NOME E ENDEREÇO	ANO DE IMPLANTAÇÃO	Nº DE MÉDICOS	Nº DE ENFERMEIROS	Nº DOS DEMAIS ATENDENTES	POPULAÇÃO ABRANGÊNCIA 2009	POPULAÇÃO SIAB	Nº DE ATENDIMENTOS (MÉDICOS)	Nº DE ATENDIMENTOS (ENFERMEIROS)	Nº DE AGENTES COMUNITÁRIOS	Nº TOTAL ATENDIM. DE AG. COMUNITÁRIOS	MÉDIA DE ATEND. POR AG. COMUNITÁRIO
<b>REGIÃO CENTRAL</b>												
1	CENTRO SOCIAL URBANO “DR ODY SILVEIRA” R. Atílio Escudeler, 283 Vila Portuguesa	1979	4	2	22	9 908	5 736	13 351	1951	5	13 308	2 662
2	VILA BRASIL/FLORIDA “DR AROLDO M. SARDENBERG” Rua Argentina, 600	1988	4	2	7	19 622	5 468	12 875	6074	10	18 207	1 821
3	CENTRO “CLAIR A PAVAN” - AV. São Paulo, 702	2004	5	3	18	40 071	5 455	13 259	8583	7	11 533	1 648
4	VILA CASONI “DR NEWTON LEOPOLDO DA CÂMARA” Av. Dez de Dezembro, 580	1992	5	4	22	11 412	8 805	13 772	3141	5	12 380	2 476
5	VILA DA FRATERNIDADE - Rua Santa Madalena, 89	1970	3	1	11	4 967	2 668	5 688	3052	4	9 364	2 341
6	VILA NOVA “LUIZ MARQUES DE MENDONÇA” Rua Men de Sá, 95	1977	4	3	9	8 586	5 825	16 295	6677	8	11 941	1 493
<b>REGIÃO NORTE</b>												
7	C. H. AQUILES STHENGHEL “MARIA ANIDEJE DE MELLO” GUIMARÃES - R. Vergílio Perin, 789	1986	6	5	20	17 881	9 171	18 337	10989	13	34 946	2 688
8	C. H. CHEFE NEWTON GUIMARAES/PARATI “DR BRUNO P. FILHO” Rua Café Bourbon, s/n	1986	5	4	19	8 411	12 678	21 206	7834	12	31 801	2 650
9	C. H. JOÃO PAZ “MARCIA ANDREONI D.BEDROSSIAN” R. José Garcia Rodrigues, 90	1980	4	3	12	12 106	7 165	13 805	3679	10	24 581	2 458
10	C. H. MARIA CECILIA “DR ORLANDO VICENTINI” Rua Eugênio Gayon, 835	1985	15	6	43	19 149	8 658	60 168	8518	8	11 363	1 420
11	C. H. MILTON GAVETTI - Rua Alberto Preto, 75	1987	4	2	13	8 081	3 688	10 644	2453	5	29 207	5 841
12	C. H. PARIGOT DE SOUZA “DR MAURO R R. BERGONSE” R. Claudeth de Souza, 1259	1988	3	4	16	12 426	8 355	16 934	4889	10	11 014	1 101
13	C. H. RUY VIERMOND CARNASCIALLI - Rua da Esperança, 98	1978	4	2	16	10 087	6 381	12 118	3239	8	13 974	1 747
14	C. H. VIVI XAVIER “DR JUSTINIANO C. DA SILVA” R John Lennon, s/n	1988	6	4	17	13 751	8 000	13 717	4154	13	21 983	1 691
15	IMAGAWA/CABO FRIO “PADRE PEDRO JORDA SUREDA” Rua Cacilda Nasralla Neme, 599	2004	6	4	13	11 141	8 284	21 622	6909	15	31 136	2 076

continua



PERFIL DO MUNICÍPIO DE LONDRINA – 2010 (Ano-Base 2009)

Tabela 118 – Unidades Básicas de Saúde do Município de Londrina – 2009

continuação

Nº	NOME E ENDEREÇO	ANO DE IMPLANTAÇÃO	Nº DE MÉDICOS	Nº DE ENFERMEIROS	Nº DOS DEMAIS ATENDENTES	POPULAÇÃO ABRANGÊNCIA 2009	POPULAÇÃO SIAB	Nº DE ATENDIMENTOS (MÉDICOS)	Nº DE ATENDIMENTOS (ENFERMEIROS)	Nº DE AGENTES COMUNITÁRIOS	Nº TOTAL ATENDIM. DE AG. COMUNITÁRIOS	MÉDIA DE ATEND. POR AGE. COMUNITARIO
<b>REGIÃO SUL</b>												
16	C. H. ANÍBAL S. CABRAL (CAFEZAL) - Av. P. Abrahan Lincoln, 65	1983	5	4	27	18 175	8 533	16 728	13 898	14	45 970	3 284
17	JARDIM ITAPOÁ "M.W.K.KELLOG" - R. Benedito José Theodoro, 259	1998	5	2	17	11 950	6 748	17 007	4 181	9	20 184	2 243
18	JARDIM PIZA/ROSEIRA "DRA MARIA DO SOCORRO N. BRITO" Rua Veneza, 546	1979	5	4	20	14 066	9 763	18 391	24 666	13	36 146	2 780
19	JARDIM UNIÃO DA VITÓRIA "ORLANDO CESTARI" Rua 19 de abril, 95	1995	9	5	37	10 514	5 888	52 819	16 321	13	32 008	2 462
20	PARQUE DAS INDÚSTRIAS "DR WALTER ZAMARIAN" R. Firmino L. Oliveira, 424	1980	4	2	15	7 761	5 150	11 656	4 311	9	23 650	2 628
21	PARQUE OURO BRANCO "DR LUIZ CARLOS JEOLÁS" Rua Flor dos Alpes, 570	1985	3	2	17	9 420	4 905	13 440	5 619	6	14 311	2 385
22	PARQUE GUANABARA "DR. IBRAHIM SOUBHIA" Rua Valparaíso, 189	1995	3	4	13	16 578	3 977	11 771	1 744	4	9 133	2 283
<b>REGIÃO LESTE</b>												
23	C. H. ARMINDO GUAZZI "DR PAULO ROBERTO MOITA" Av. São João, 4 321	1999	4	6	24	16 216	8 423	23 646	18 517	12	21 516	1 793
24	C. H. ERNANI MOURA LIMA "DOM ELDER CAMARA" R. Gerônimo Máximo, 30	1987	2	1	13	7 330	2 003	7 927	2 382	4	3 838	960
25	C. H. LINDÓIA "IRMÃ MARIA O.KNEER" - Av. das Maritacas, 1 800	1992	6	4	18	10 220	7 327	24 159	5 756	9	18 122	2 014
26	C. H. MISTER THOMAS - Rua Itália Choucino, 75	1988	3	1	7	3 938	2 791	6 455	2 046	4	11 203	2 801
27	C. H. NOVO AMPARO "MOEMA" - R. Pref Milton Ribeiro Menezes, 55	2004	3	1	12	4 371	3 965	9 128	2 921	5	9 277	1 855
28	JARDIM ELDORADO - Rua Pitágoras, 188	1980	3	2	10	9 395	6 521	16 004	6 723	7	6 066	867
29	JD. IDEAL/PIL "ARMANDO P ALEGRE" - Rua Ametista, 419	2005	4	1	10	4 826	2 603	8 361	1 870	4	5 831	1 458
30	JARDIM MARABÁ "DR EUGÊNIO MOLIM" - Rua das Goiabeiras, 385	1988	5	5	28	14 542	9 554	18 625	9 199	13	39 447	3 034
31	JD MONTE CARLO (SAN IZIDRO)" JULINDA F. DA CUNHA PEREIRA" R. Maria José Carneiro, 85	1988	2	1	6	6 005	2 179	7 231	1 136	5	6 335	1 267
32	VILA RICARDO - Rua Rosa Branca, 246	1986	3	2	8	8 892	2 778	8 052	2 805	4	8 057	2 014

continua

PERFIL DO MUNICÍPIO DE LONDRINA – 2010 (Ano-Base 2009)

Tabela 118 – Unidades Básicas de Saúde do Município de Londrina – 2009

continuação

Nº	NOME E ENDEREÇO	ANO DE IMPLANTAÇÃO	Nº DE MÉDICOS	Nº DE ENFERMEIROS	Nº DOS DEMAIS ATENDENTES	POPULAÇÃO ABRANGÊNCIA 2009	POPULAÇÃO SIAB	Nº DE ATENDIMENTOS (MÉDICOS)	Nº DE ATENDIMENTOS (ENFERMEIROS)	Nº DE AGENTES COMUNITÁRIOS	Nº TOTAL ATENDIM. DE AG. COMUNITÁRIOS	MÉDIA DE ATEND. POR AGE. COMUNITARIO
<b>REGIÃO OESTE</b>												
33	C. H. AVELINO A. VIEIRA "PANISSA" - R. Walquiria Vaz, 125	1988	6	3	29	13 928	4 631	15831	7 773	9	16 250	1 806
34	JARDIM BANDEIRANTES "DR RUI VIANA JUNIOR" Av. Serra da Graciosa, 700	1977	4	4	17	15 341	7 813	14937	10 913	13	23 200	1 785
35	JARDIM LEONOR "HEBERT DE SOUZA, BETINHO" Rua Aroeira, 284	1979	28	5	50	15 677	6 023	169725	5 694	9	27 129	3 014
36	JARDIM SANTIAGO "DR EDGARD B. VALENTE" Rua Aracy Soares dos Santos, 100	1986	4	5	20	14 494	5 566	16740	9 356	12	18 808	1 567
37	JARDIM DO SOL "ANISIO FIGUEIREDO" - Rua Via Láctea, 877	1971	3	2	15	9 697	5 801	11597	4 994	8	10 074	1 259
38	JARDIM TOKIO "CARLOS AUGUSTO M.GENEZ" Rua Juhei Muramoto, 22	1985	3	2	16	11 643	1 513	13957	3 515	4	2 926	732
39	PARQUE ALVORADA "DR CARLOS DA COSTA BRANCO" R. Poços de Caldas, 85	1992	4	2	21	24 058	3 211	14271	3 616	5	12 820	2 564
<b>ZONA RURAL</b>												
40	DISTRITO DE GUARAVERA - R Bahia, s/n	1981	2	1	8	-	2 927	3920	3 181	4	11 558	2 890
41	DISTRITO DE IRERÊ "DR ISAO UDIHARA" - R. Benedito Goulart, 170	1977	1	1	9	-	2 421	3198	1 577	3	5 573	1 858
42	DISTRITO DE LERROVILE "JOÃO NICOLAU" R. Presidente Castelo Branco, 181	1978	2	2	9	-	5 721	7023	8 661	8	9 805	1 226
43	DISTRITO DE MARAVILHA - Rua Brasil, 40	1979	1	1	7	-	1 075	2738	1 321	2	1 287	644
44	DISTRITO DE PAIQUERÊ - Rua Vitório Libardi, 271	1973	1	1	11	-	1 989	3913	1 489	3	4 329	1 443
45	DISTRITO DE SÃO LUIZ "WALDOMIRO P.DUTRA" Rua General Osório, 296	1985	1	1	8	-	798	3279	2 825	4	3 889	972
46	DISTRITO DE WARTA "GERTRUDES S.HEREK" - Rua Londrina, 570	1978	1	1	6	-	1 514	3543	1 358	4	1 871	468
47	PATRIMÔNIO GUAIRACÁ - Rua Principal, s/n	1985	-	-	1	-	872	1576	815	1	1 566	1 566
48	PATRIMÔNIO REGINA - Rod. Mábio G. Palhano, 355	1985	1	1	3	-	1 890	3459	1 797	4	2 500	625
49	PATRIMÔNIO SELVA - Rua Reinaldo Benis, 160	1985	1	1	3	-	729	2257	1 412	4	600	150

continua

PERFIL DO MUNICÍPIO DE LONDRINA – 2010 (Ano-Base 2009)

Tabela 118 – Unidades Básicas de Saúde do Município de Londrina – 2009

												conclusão
Nº	NOME E ENDEREÇO	ANO DE IMPLANTAÇÃO	Nº DE MÉDICOS	Nº DE ENFERMEIROS	Nº DOS DEMAIS ATENDENTES	POPULAÇÃO ABRANGÊNCIA 2009	POPULAÇÃO SIAB	Nº DE ATENDIMENTOS (MÉDICOS)	Nº DE ATENDIMENTOS (ENFERMEIROS)	Nº DE AGENTES COMUNITÁRIOS	Nº TOTAL ATENDIM. DE AG. COMUNITÁRIOS	MÉDIA DE ATEND. POR AGE. COMUNITÁRIO
50	PATRIMÔNIO TAQUARUNA Rua Marco Antonio, 450	1988	1	-	-	-	481	740	148	1	1 401	1 401
51	PATRIMÔNIO TRÊS BOCAS Estrada Londrina-Maravilha	1988	-	-	2	-	744	1654	584	1	1 230	1 230
52	RESERVA INDÍGENA APUCARANINHA "MARIA VAGANH" Reserva Indígena Apucarantina	1988	2	1	3	-	-	4048	1 628	-	-	-
<b>Total</b>		-	213	130	778	486 636	255 164	833 597	278 894	367	754 648	97 441

FONTE: PML/Autarquia Municipal de Saúde – AMS

NOTA: Na Reserva Indígena Apucarantina está incluso o posto avançado do Barreiro

Organização dos dados: PML/SEPLAN/DP/Gerência de Pesquisas e Informações

GRÁFICO 06

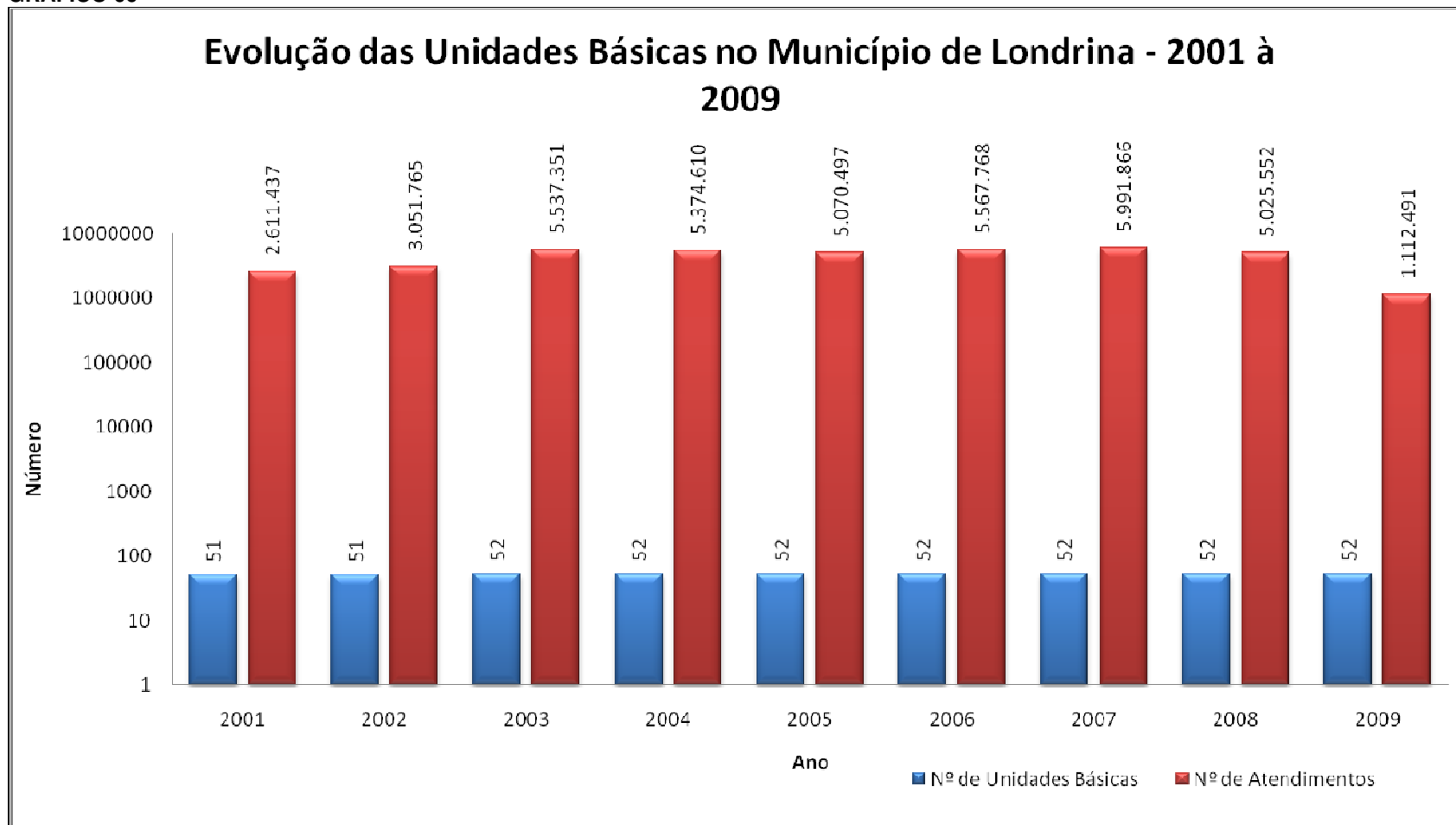

FONTE: PML/Autarquia Municipal De Saúde - AMS

Organização Dos Dados: pml/seplan/dp/Gerência de Pesquisas e Informações

Tabela 119 - Hospitais do Município de Londrina – 2009

Nº	DISCRIMINAÇÃO	ESPECIALIDADE	LEITOS EXISTENTES	
			TOTAL DE LEITOS	LEITOS SUS
1	Hospital Otocentro de Londrina Rua Martin Luther King, 635 Jd Lago Parque – Fone: 3324-1212	Otorrino	28	11
2	Clínica Psiquiátrica Comunitária Villa Normanda S/C Ltda R. Castro Alves, 747 – Jardim Shangri-Lá A - F: 3327-1460	Psiquiatria	65	65
3	Hospital do Coração R. Paes Leme, 1 351 – Jardim Ipiranga – Fone: 3315-2000	Cardiologia	90	0
4	Hospital Dr. Anísio Figueiredo (Zona Norte) R. da Cegonha, 200 – C. H. Violin – Fone: 3326-4660	Geral	56	56
5	Hospital Dr. Eulalino I. Andrade (Zona Sul) R. das Orquídeas, 75 – Parque Ouro Branco - F: 3341-8206	Geral	51	51
6	Hospital Evangélico de Londrina (HEL) Av. Bandeirantes, 618 – Jardim Londrinlar – Fone: 3378-1000	Geral	259	151
7	Hospital Mafalda Kallas Ltda Av. Bandeirantes, 1 200 - Jardim Londrilar - Fone: 3322-3982	Cirurgia Plástica	6	0
8	Hospital Mater Dei R. Senador Souza Naves, 1 681 – Centro – Fone: 3373-1300	Geral	74	0
9	Hospital da Mulher S/C LTDA Rua Mato Grosso, 1 114 – Centro – Fone: 3324-3838	Geral	26	0
10	Hospital de Olhos de Londrina – HOFTALON R. Senador Souza Naves, 648 – Centro – Fone: 3356-6000	Oftalmologia	9	6
11	Hospital Ortopédico de Londrina Ltda Av. Duque de Caxias, 2 575 – Centro – F: 3323-7144	Ortopedia	17	6
12	Hospital de Otorrino de Londrina S/C Ltda R. Senador Souza Naves, 1 110 – Centro – F: 3323-8140	Otorrinolaringologia	10	0
13	Instituto do Câncer de Londrina (ICL) R. Lucilla Ballalai, 212 – Jardim Petrópolis - F: 3379-2600	Oncologia	128	99
14	Hospital Universitário Regional do Norte do Paraná (HURNP) Av. Robert Koch, 60 – Vila Operária – Fone: 3371-2000	Geral	300	300
15	MAXWELL – Hospital Dia de Londrina R. Piauí, 1 104 – Centro	Psiquiatria	40	30
16	Hospital Araucária de Londrina R Campo Grande, 201 Fone: 3371-2500	Geral	39	0
17	Santa Casa R: Espírito Santo, 523 – Centro – Fone: 3373-1500	Geral	263	172
18	Maternidade Municipal R. Jacob Bartolomeu Minatti, 350, Centro Fone: 3339-8090	Obstetrícia	50	50
19	Clínica Psiquiátrica – CPL Av. Universo, 92, – Jd Shangri-La A – Fone: 3327-5858	Psiquiatria	240	200
20	Urolit Av. Bandeirantes, 460 – VI Ipiranga – Fone: 3377-1800	Urologia	8	0
21	Clínica das Palmeiras R. Das Açucenas, 700 – Jd Colina Verde – Fone: 3328-8484	Psiquiatria	40	0
22	Instituto da Visão Rua Senador Souza Naves, 751 – Jd Londrilar – Fone: 3322-2044	Oftalmologia	6	0
23	Clínica Cirurgia Plástica Dolores R. Prof. Julio Estrela Moreira, 220 – Lago Parque – Fone: 3342-2247	Cirurgia Plástica	3	0
24	Clinica Drovandi Av. Santos Dumont, 840 – Bro Novo Aeroporto – Fone: 3337-2666	Cirurgia Plástica	4	0
<b>Total</b>			<b>1 812</b>	<b>1 197</b>

FONTE: PML/Autarquia Municipal de Saúde – AMS

Organização dos dados: PML/SEPLAN/DP/Gerência de Pesquisas e Informações

**PERFIL DO MUNICÍPIO DE LONDRINA – 2010 (Ano-Base 2009)**

**Tabela 120 – Serviços Odontológicos do Município de Londrina – 2009**

Nº	NOME E ENDEREÇO	REGIÃO/ ANO DE IMPLANTAÇÃO	NÚMERO DE PROFISSIONAIS				NÚMERO DE			Tratamento Completo <sup>(9)</sup>	FAIXA ETÁRIA ATENDIDA	HORÁRIO DE ATENDIMENTO
			Odontól.	THD <sup>(1)</sup>	ACD <sup>(2)</sup>	Atend.	Procedimentos					
							Clínicos	Coletivos	Palestras			
1	CAIC Dolly Jess Torresin Rod. João Alves da Rocha Loures, 3 655 Fone: 3341-3378	Sul/2001	1	-	1	342	1 516	-	18	104	0 a 14 anos	7h00-13h00
2	CENTRO SOCIAL URBANO R. Atilio Scudeler, 283 – Fone: 3329-0025	Centro/1979	2	1	4	2 669	12 104	116	2	1 354	0 a 21 anos e gestantes	7h00-19h00
3	CIDI (3) R. Alameda Manoel Ribas, 1 Fone: 3323-7010	Centro/2001	1	-	2	797	3 239	14	2	222	Todas	8h00-12h00 14h00-18h00
4	C. H. ANÍBAL S. CABRAL (CAFEZAL) Av. Pres. Abrahan Lincoln, 65 - Fone: 3342-3123	Sul/1990	2	1	4	1 771	8 985	34	5	788	0 a 21 anos e gestantes	7h00-19h00
5	C. H. AQUILES STENGHEL GUIMARÃES R. Vergílio Perin, 789 - Fone: 3326-4436	Norte/1993	2	1	3	3 094	12 743	2	38	1 774	0 a 21 anos e gestantes	7h00-19h00
6	C. H. ARMINDO GUAZZI Av. São João, 4 321 - Fone: 3329-3040	Leste/1999	1	1	4	2 121	6 605	0	3	1 223	0 a 21 anos e gestantes	7h00-19h00
7	C. H. AVELINO A. VIEIRA (PANISSA) R. Valquíria Vaz, 125 - Fone: 3338-1646	Oeste/1989	1	-	3	2 704	8 504	411	174	1 286	0 a 21 anos e gestantes	7h00-19h00
8	C. H. ERNANI MOURA LIMA R. Gerônimo Máximo, 30 - Fone: 3339-4165	Leste/1992	2	-	4	1 957	9 626	-	-	1 290	0 a 21 anos e gestantes	7h00-19h00
9	C. H. JOÃO PAZ R. José G. Rodrigues, 90 - Fone: 3329-5431	Norte/1987	2	1	3	3 006	15 870	-	30	1 806	0 a 21 anos e gestantes	7h00-19h00
10	C. H. LINDÓIA Av. das Maritacas, 1 800 - Fone: 3325-5530	Leste/1992	2	1	4	3 560	15 470	602	29	2 101	0 a 21 anos e gestantes	7h00-19h00
11	C. H. MARIA CECÍLIA R. Eugênio Gayon, 835 - Fone: 3336-5433	Norte/1992	2	-	2	3 063	13 830	128	8	1 555	0 a 21 anos e gestantes	7h00-19h00
12	C. H. MILTON GAVETTI R. Alberto Preto, 75 - Fone: 3337-2729	Norte/1996	2	1	3	1 808	8 193	-	-	1 193	0 a 21 anos e gestantes	7h00-19h00
13	C. H. PARIGOT DE SOUZA R. Claudeth de Souza, 1.259 - Fone: 3348-8039	Norte/1990	2	1	4	2 554	11 544	1	17	1 636	0 a 21 anos e gestantes	7h00-19h00
14	C. H. RUY VIRMOND CARNASCIALLI R. da Esperança, 98 - Fone: 3348-5478	Norte/1990	2	2	5	2 027	11 018	4	22	863	0 a 21 anos e gestantes	7h00-19h00
15	C. H. VIVI XAVIER R. Maysa, 411 - Fone: 3348-8171	Norte/1995	2	-	4	2 797	12 793	-	6	1 639	0 a 21 anos e gestantes	7h00-19h00

continua

PERFIL DO MUNICÍPIO DE LONDRINA – 2010 (Ano-Base 2009)

Tabela 120 – Serviços Odontológicos do Município de Londrina – 2009

												continuação
Nº	NOME E ENDEREÇO	REGIÃO/ ANO DE IMPLANTAÇÃO	NUMERO DE PROFISSIONAIS			Atend.	NUMERO DE			Tratamento Completo <sup>(9)</sup>	FAIXA ETÁRIA ATENDIDA	HORÁRIO DE ATENDIMENTO
			Odontól.	THD <sup>(1)</sup>	ACD <sup>(2)</sup>		Procedimentos					
							Clínicos	Coletivos	Palestras			
16	DISTRITO DE IRERÊ – C.E.I. São José R. Antonio Calheiros, s/n.º - Fone: 3398-6266	Rural/1988	1	1	2	964	5 306	158	9	455	0 a 21 anos e gestantes	7h00-13h00
17	DISTRITO DE MARAVILHA Av. Brasil, 40 - Fone: 3398-8150	Rural/1994	1	-	1	744	6 090	2 385	-	343	0 a 21 anos e gestantes	7h00-13h00
18	DISTRITO DE PAQUERÊ Rua Vitório Libardi, 271 - Fone: 3398-6272	Rural/1991	1	1	2	901	4 970	37	6	406	0 a 21 anos e gestantes	7h00-13h00
19	DISTRITO DE SÃO LUIZ R.Gen Osório, 296 – Fone: 3398-9158	Rural/2002	1	1	2	1 153	5 393	441	-	548	0 a 21 anos e gestantes	7h00-13h00
20	DISTRITO DE WARTA R. Londrina, 570 - Fone: 3398-4214	Rural/1993	1	-	1	886	4 033	710	27	207	0 a 21 anos e gestantes	7h00-13h00
21	EPESMEL (4) R. Angelina R. Vezozzo, 85 - Fone: 3325-4128	Leste/1977	1	-	1	153	683	100	2	18	7 a 17 anos	7h30-13h30
22	JARDIM BANDEIRANTES R. Serra da Graciosa, 700 - Fone: 3328-8134	Oeste/1990	2	2	4	2 702	11 474	64	21	1 448	0 a 21 anos e gestantes	7h00-19h00
23	JARDIM ITAPOÁ R. Benedito José Theodoro, 259 F: 3341-0656	Sul/1998	2	1	4	2 461	11 837	1	10	1 065	0 a 21 anos e gestantes	7h00-19h00
24	JARDIM LEONOR R. Aroeira, 284 - Fone: 3338-4598	Oeste/1990	2	3	6	3 390	17 543	168	98	2 521	0 a 21 anos e gestantes	7h00-19h00
25	JARDIM MARABÁ R. das Goiabeiras, 385 - Fone: 3337-1181	Leste/1990	3	2	4	4 104	17 476	-	16	2 925	0 a 21 anos e gestantes	7h00-19h00
26	JARDIM PIZA/ROSEIRA Rua Veneza, 546 - Fone: 3341-8039	Sul/1996	4	2	5	2 855	10 580	132	7	1 791	0 a 21 anos e gestantes	7h00-19h00
27	JARDIM SANTIAGO R. Figueira, 1 330 - Fone: 3328-0318	Oeste/1990	2	2	5	2 938	14 582	-	7	1 706	0 a 21 anos e gestantes	7h00-19h00
28	JARDIM TÓKIO R. Juhei Muramoto, 24 - Fone: 3338-0739	Oeste/1987	1	-	3	1 997	7 584	-	1	1 167	0 a 21 anos e gestantes	7h00-19h00
29	JARDIM UNIÃO DA VITÓRIA R. 19 de abril, 95 – Fone: 3341-0481	Sul/1995	1	1	1	458	1 911	-	-	203	0 a 21 anos e gestantes	7h00-19h00
30	LAR ANÁLIA FRANCO Av. Anália Franco, 33 Cervejaria Fone: 3325-8060	Leste/1978	1	-	1	275	624	-	-	200	0 a 14 anos	7h00-13h00
31	MATERNIDADE (GRUPO PREVENÇÃO) (5) Rua Santa Catarina, 584 – Fone: 3376-1800	Centro/2002	-	1	-	1 465	-	2 471	242	-	0 a 21 anos e gestantes	7h00-19h00

continuação

continua

PERFIL DO MUNICÍPIO DE LONDRINA – 2010 (Ano-Base 2009)

Tabela 120 – Serviços Odontológicos do Município de Londrina – 2009

continuação

Nº	NOME E ENDEREÇO	REGIÃO/ ANO DE IMPLANTAÇÃO	NÚMERO DE PROFISSIONAIS			Atend.	NÚMERO DE				FAIXA ETÁRIA ATENDIDA	HORÁRIO DE ATENDIMENTO
			Odontól.	THD (1)	ACD (2)		Procedimentos			Tratamento Completo (9)		
							Clínicos	Coletivos	Palestras			
32	PARQUE ALVORADA R. Poços de Caldas, 85 - Fone: 3327-1544	Oeste/1992	3	1	6	2 612	8 924	3	12	1 929	0 a 21 anos e gestantes	7h00-19h00
33	PARQUE DAS INDÚSTRIAS (PIND) R. Firmino Lemes Oliveira, 424 F: 3341-0396	Sul/1990	2	-	4	2 219	10 040	283	-	1 951	0 a 21 anos e gestantes	7h00-19h00
34	PARQUE OURO BRANCO R. Flor dos Alpes, 570 - Fone: 3341-0093	Sul/1980	4	-	5	2 353	7 960	1	1	1 527	0 a 21 anos e gestantes	7h00-19h00
35	RESERVA INDÍGENA Reserva Indígena do Apucarantina - Fone: 9943-8095	Rural/1994	1	-	1	1 051	3 179	1 800	-	77	Todas	40HS/semanais
36	VILA CASONI Av. 10 de Dezembro, 580 - Fone: 3329-3126	Centro/1992	4	2	5	2 567	14 399	471	536	1 998	0 a 21 anos e gestantes	7h00-19h00
37	CEO (CENTRO ESPECIALID. ODONTOLÓG.) (6) Av. Duque de Caxias, 3.970	Centro/2004	12	4	16	10 086	23 792	-	-	-	Todas	7h00-21h00
Total		-	76	34	129	82 604	340 420	10 537	1 349	41 319	-	-
Nº	NOME E ENDEREÇO	REGIÃO/ ANO DE IMPLANTAÇÃO (3)	NÚMERO DE PROFISSIONAIS			Atend.	NÚMERO DE			Visita Domiciliar (10)	FAIXA ETÁRIA ATENDIDA	HORÁRIO DE ATENDIMENTO
			Odontól.	THD (1)	ACD (2)		Procedimentos					
							Clínicos	Coletivos	Palestras			
1	C. H. AQUILES STENGHEL GUIMARÃES R. Vergílio Perin, 789 – Fone: 3326-4436	PSF/2003	1	-	1	985	4 151	235	0	115	Todas	10h-13h00 14h-19h00
2	C. H. AVELINO A. VIEIRA (PANISSA) R. Valquíria Vaz, 125 - Fone: 3338-1646	PSF/2003	2	-	2	3 482	13 265	21	14	30	Todas	10h-13h00 14h-19h00
3	C. H. CHEFE NEWTON GUIMARÃES R. Café Bourbon, s/nº - Fone: 3348-8168	Norte/2003 (PSF)	2	-	2	3 910	14 876	-	-	33	Todas	7h-18h00
4	DISTRITO DE GUARAVERA Av. São João, 31 - Fone: 3398-3161	Rural/2004 (PSF)	1	-	1	1 169	3 775	3	1	33	Todas	7h-16h00
5	DISTRITO DE LERROVILLE R. Pres. Castelo Branco, 181 F: 3398-2040	Rural/1990 PSF	2	-	2	1 944	9 642	231	218	51	Todas	7h-16h00
6	JARDIM ELDORADO R. Pitágoras, 188 – Fone: 3325-7948	Leste/2003 (PSF)	1	-	1	2 113	10 026	2	20	133	Todas	8h-12h00 13h-17h00
7	JARDIM TÓKIO R. Juhei Muramoto, 24 - Fone: 3338-0739	Oeste/2003 (PSF)	2	-	1	2 044	11 378	9	1	22	Todas	10h -13h00 14h-19h00

continua



PERFIL DO MUNICÍPIO DE LONDRINA – 2010 (Ano-Base 2009)

Tabela 120 – Serviços Odontológicos do Município de Londrina – 2008

conclusão												
Nº	NOME E ENDEREÇO	REGIÃO/ ANO DE IMPLANTAÇÃO <sup>(3)</sup>	NÚMERO DE PROFISSIONAIS			NÚMERO DE					FAIXA ETÁRIA ATENDIDA	HORÁRIO DE ATENDIMENTO
			Odontól.	THD <sup>(1)</sup>	ACD <sup>(2)</sup>	Atend.	Procedimentos			Visita Domiciliar <sup>(10)</sup>		
							Clínicos	Coletivos	Palestras			
8	JARDIM UNIÃO DA VITÓRIA R. 19 de abril, 55 – Fone: 3341-0481	Sul/2003 (PSF)	2	-	2	3 969	13 803	80	-	2	Todas	12h-16h00 17h-21h00
9	JARDIM IDEAL /VILA RICARDO R. Ametista, 419 – Fone: 3336-5354	Leste/2005 (PSF)	1	-	1	1 290	7 008	1 120	52	84	Todas	8h-12h00 13h-17h00
10	JARDIM DO SOL R. Via Láctea, 877 Fone: 3328-0746	Oeste/2005 (PSF)	4	-	3	3 514	16 827	1 845	50	68	Todas	7h-16h00
11	IMAGAWA /CABO FRIO R. Cacilda Nasralla Neme, 599 Fone: 3328-3611	Norte/2005 (PSF)	1	-	1	2 877	11 080	508	12	11	Todas	8h-12h00 13h-17h00
12	ITAPOÃ R. Benedito José Teodoro, 259	Sul/ 2007 PSF	1	-	1	1 384	5 206	14	39	96	Todas	7h-16h00
13	CENTRAL (4) R. São Paulo, 712 Fone: 3345-0016	PSF	1	-	1	1 364	4 419	-	5	-	Todas	12h-20h00
14	NOVO AMPARO R. Pref.Newton R. Menezes, 55 Fone: 3337-7991	Leste/2005 (PSF)	1	-	2	2 669	9 895	2	1	109	Todas	8h-12h00 13h-17h00
15	VILA NOVA R. Mem de Sá, 95 Fone: 3339-0636	Centro/2004	1	-	1	1 805	10 765	53	14	184	Todas	8h-12h00 13h-17h00
16	C. H. ARMINDO GUAZZI AV. São João, 4 321 – Fone: 3329-3040	Leste/1999	2	-	1	594	4 930	1	50	27	Todas	8h-12h00 13h-17h00
	Total		25	-	23	35 113	151 046	4 124	477	998	-	-

FONTE: PML/Autarquia Municipal de Saúde – AMS

Organização dos dados: PML/SEPLAN/DP/Gerência de Pesquisas e Informações

<sup>(1)</sup> THD = Técnico de Higiene Dental.

<sup>(2)</sup> ACD = Auxiliar de Consultório Dentário.

<sup>(3)</sup> CIDI = Centro Integrado de Doenças Infecto-Contagiosas. Presta atendimento odontológico a portadores do vírus HIV e doentes de aids.

<sup>(4)</sup> EPESMEL = Escola Profissional e Social do Menor de Londrina.

<sup>(5)</sup> Trabalho de orientação e prevenção, voltado a gestantes e recém-nascidos, na Maternidade Municipal Lucilla Ballalai.

<sup>(6)</sup> A quantidade representada no total de procedimento completo no CEO refere-se ao tratamento de Prótese

<sup>(7)</sup> PSF = Programa Saúde Familiar.

<sup>(8)</sup> PSF = Central encaminha procedimento para o CEO, devido à falta de espaço físico.

<sup>(9)</sup> Tratamento Completo = atendimento longo de prevenção, de 0 a 14 anos e gestantes.

<sup>(10)</sup> Visita domiciliar = Tratamento pontual para atender problemas mais agudos e específicos, quando o paciente não tem condições de ir até a unidade de saúde.

GRÁFICO 07

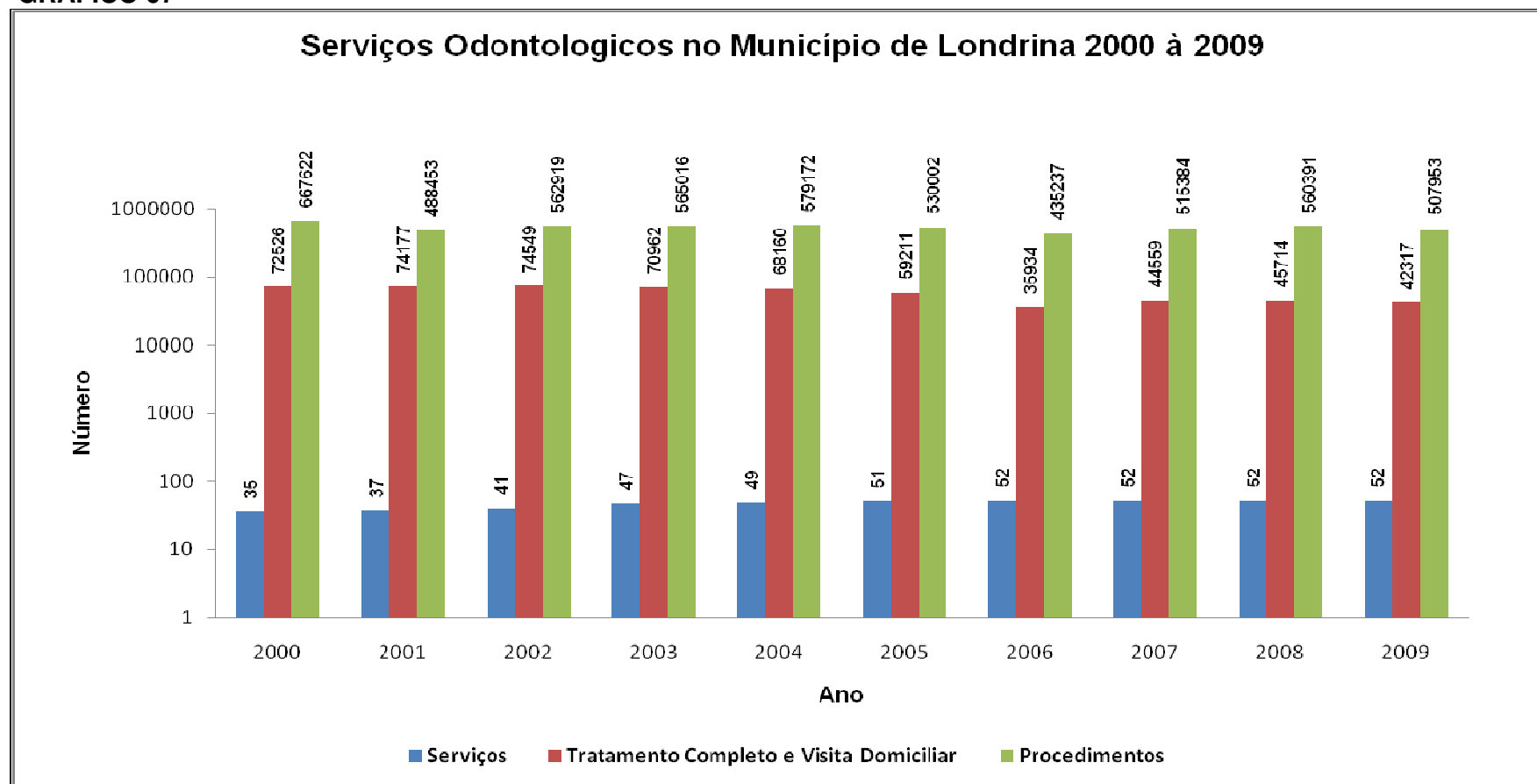

FONTE: PML/Autarquia Municipal de Saúde - AMS

Quadro 3 – Mortalidade Infantil no Município de Londrina – 1997 – 2009

ANO	ÍNDICE DE MORTALIDADE (Óbitos/1 000 Nascidos Vivos)
1997	12,80
1998	13,46
1999	13,35
2000	13,90
2001	11,09
2002	10,88
2003	12,18
2004	08,99
2005	10,05
2006	12,26
2007	11,73
2008	10,79
2009	10,36

FONTE: Ministério da Saúde / PML, Autarquia Municipal de Saúde – AMS  
Organização dos dados: PML/SEPLAN/DP/Gerência de Pesquisas e Informações

Quadro 4 – Principais Causas de Morte no Município de Londrina – 1997- 2009

ANO	1ª CAUSA	2ª CAUSA	3ª CAUSA	4ª CAUSA
1997	Doenças do Aparelho Circulatório	Neoplasias	Causas Externas de Morbidade e Mortalidade	Doenças do Aparelho Respiratório
1998	Doenças do Aparelho Circulatório	Neoplasias	Causas Externas de Morbidade e Mortalidade	Doenças do Aparelho Respiratório
1999	Doenças do Aparelho Circulatório	Neoplasias	Causas Externas de Morbidade e Mortalidade	Doenças do Aparelho Respiratório
2000	Doenças do Aparelho Circulatório	Neoplasias	Causas Externas de Morbidade e Mortalidade	Doenças do Aparelho Respiratório
2001	Doenças do Aparelho Circulatório	Neoplasias	Causas Externas de Morbidade e Mortalidade	Doenças do Aparelho Respiratório
2002	Doenças do Aparelho Circulatório	Neoplasias	Causas Externas de Morbidade e Mortalidade	Doenças do Aparelho Respiratório
2003	Doenças do Aparelho Circulatório	Neoplasias	Causas Externas de Morbidade e Mortalidade	Doenças do Aparelho Respiratório
2004	Doenças do Aparelho Circulatório	Neoplasias	Causas Externas de Morbidade e Mortalidade	Doenças do Aparelho Respiratório
2005	Doenças do Aparelho Circulatório	Neoplasias	Causas Externas de Morbidade e Mortalidade	Doenças do Aparelho Respiratório
2006	Doenças do Aparelho Circulatório	Neoplasias	Causas externas de Mortalidade	Doenças do Aparelho Respiratório
2007	Doenças do Aparelho Circulatório	Neoplasias	Causas externas de Mortalidade (acidentes de trânsito arma de fogo, etc.)	Doenças do Aparelho Respiratório
2008	Doenças do Aparelho Circulatório	Neoplasias	Causas externas de Mortalidade (acidentes de trânsito arma de fogo, etc.)	Doenças do Aparelho Respiratório
2009	Doenças do Aparelho Circulatório	Neoplasias	Causas externas de Mortalidade (acidentes de trânsito arma de fogo, etc.)	Doenças do Aparelho Respiratório

FONTE: Ministério da Saúde / PML, Autarquia Municipal de Saúde – AMS  
Organização dos dados: PML/SEPLAN/DP/Gerência de Pesquisas e Informações

Quadro 5 – Distribuição de Doenças de Notificação Obrigatória no Município de Londrina – 1997- 2009

ANO	1º	2º	3º	4º
1997	Diarreia	Conjuntivite	Exp. Animal	Varicela
1998	Diarreia Aguda	Conjuntivite Viral (Purulenta)	Exp. Animal	Varicela
1999	Diarreia Aguda	Conjuntivite Viral (Purulenta)	Varicela	Doenças Sexualmente Transmissíveis (exclui AIDS)
2000	Diarreia Aguda	Conjuntivite Viral (Purulenta)	Varicela	Doenças Sexualmente Transmissíveis (exclui AIDS)
2001	Diarreia Aguda	Conjuntivite Viral (Purulenta)	Varicela	Herpes Zoster
2002	Diarreia Aguda	Varicela	Herpes Zoster	Herpes Labial
2003	Diarreia Aguda	Conjuntivite Viral	Varicela	Doenças Sexualmente Transmissíveis (exclui AIDS)
2004	Atendimento Anti-Rábico Humano	Dengue	Doenças Sexualmente Transmissíveis (exclui AIDS)	Meningites
2005	Diarreia Aguda Infecciosa	Conjuntivite Viral	Varicela	Intoxicação Alimentar
2006	Dengue	Hepatite Viral	Meningite	Tuberculose
2007	Dengue	Meningite	Hepatite Viral	Tuberculose
2008	Dengue	Hepatite Viral	Meningite	Tuberculose
2009	Dengue	Intoxicações exógenas	Hepatite Viral	Tuberculose

FONTE: Ministério da Saúde / PML, Autarquia Municipal de Saúde – AMS

Organização dos dados: PML/SEPLAN/DP/Gerência de Pesquisas e Informações

**PERFIL DO MUNICÍPIO DE LONDRINA – 2010 (Ano-Base 2009)**

**Quadro 6 - Outras Unidades de Saúde Municipal – 2009**

OUTRAS UNIDADES DE SAÚDE	ENDEREÇO	REGIÃO / ANO DE IMPLANTAÇÃO	Nº MÉDICOS	Nº ENFERMEIROS	Nº PSICÓLOGOS	DEMAIS PROF (3)	Nº ATENDIMENTOS	HORÁRIO ATENDIMENTO
Centro de Atenção Psicossocial – AD - “Espaço Vida”	R Otaviano Felix, 65 Fone: 3379-0877/3379-0785	SUL / 2001 <sup>(1)</sup>	01	02	05	15	15.862	8 – 17 h
Centro de Atenção Psicossocial – CONVIVER	R.Alba B. Clivati, 186 Fone: 3347-1448	NORTE / 1996	10	04	08	33	26.246	24 h
Centro de Atenção Psicossocial – Infantil	R.Joã, 46 Fone: 3329-5731	CENTRO / 1994	02	01	04	10	13.218	8 - 18 h
CENTROLAB Laboratório Municipal	Av. Duque Caxias, 3877 Fone: 3323-9073	CENTRO / 1999	0	0	0	33	658.828	7 - 24 h
Centro de Especialidade Odontológicas- CEO	Av. Duque de Caxias, 3870	CENTRO / 2004	12*	0	0	23	10.086	7 - 19 h
Centro integrado Doenças Infecciosas -CIDI	Alameda Manoel Ribas, 1	CENTRO / ses	07	03	03	24	43.956	7 - 18 h
Farmácia Municipal	Rua Santa Catarina, 584	CENTRO / 2002	0	0	0	06	16.929	8 - 16 h
Gerência de Internação Domiciliar –SID	Av. Duque Caxias, 3287	CENTRO / 1996	05	05	02	27	19.204	24 h
Maternidade Municipal Lucilla Ballalai	Av. Jacob B.Minati, 350 Fone: 3339-8090	CENTRO / 1992	29	12	0	131	31.216	24 h
Pronto Atendimento Municipal “Dr. José A.Queiroz” e Pronto Atendimento Infantil “Dr. Marcos Fraga”	R Benjamim Constant, 500 Fone: 3336-0202	CENTRO / 2004	42	02	0	128	546.338	24 h
SAMU (Centro de Regulação Urgências)	R Dib Libos, 80 Fone: 192 Adm: 3379-0785	CENTRO / 2004	27	11	0	112	96.359	24 h
SIATE <sup>(2)</sup>	R. Jaguaribe, 473 Fone: 193	CENTRO / 1996	09					24 h
Policlínica Municipal “Ana Ito”	Av. Pres. Castelo Branco, 540 Fone: 3338-3940	CENTRO / 2004	17	03	0	25	57.732	7 - 19 h
UNIMOS-Unid. Móvel de Saúde	Presta atend. em diversos locais	-	04	01	0	03	26.293	6:30 – 12:30 h

FONTE: PML/Autarquia Municipal de Saúde – MAS - Organização dos dados: PML/SEPLAN/DP/Gerência de Pesquisas e Informações

(1) A implantação do CAPS AD ocorreu em agosto de 2005, anterior a isto, era Comunidade Terapêutica – Espaço Vida

(2) Os servidores discriminados são da Autarquia Municipal de Saúde. O restante da equipe é composta por servidores da Secretaria de Segurança Pública

(3) Constam nas relações, os funcionários com outros vínculos, como serviços terceirizados (SAMU, Policlínica, Cismepar, Iscal e empresas de serviços gerais e segurança) que atuam nesses serviços

## **6.5**

# **SEGURANÇA**



Tabela 121 – Corpo de Bombeiros: Tipos e Número de Ocorrências no Município de Londrina – 2009

TIPOS DE OCORRÊNCIAS	NÚMERO <sup>(1)</sup>
Incêndios residenciais, comerciais, industriais, em veículos, plantações, mato, etc.	801
Salvamento, resgate, busca (animais, objetos, pessoas)	577
Prevenção e Auxílio	824
Vistorias	44 777
SIATE – Acidentes de trânsito	4 953
SIATE – Outros serviços diversos	3 822
<b>Total</b>	<b>55 754</b>

FONTE: 3º Grupamento de Bombeiros – Londrina

NOTA: O SIATE e o Serviço de Vistorias estão sediados no Quartel Central.

Organização dos dados: PML/SEPLAN/DP/Gerência de Pesquisas e Informações

<sup>(1)</sup> Correspondente às ocorrências registradas em todos os destacamentos.

Tabela 122 – Corpo de Bombeiros: Destacamentos, Número de Bombeiros e de Viaturas no Município de Londrina – 2009

DESTACAMENTOS	ENDEREÇO	NÚMERO DE BOMBEIROS	NÚMERO DE VIATURAS
Quartel Central	Rua Jaguaribe, nº 473 – Vila Nova	14	05
Posto Igapó	Rua Joaquim Barreto, nº 333 Jardim Higienópolis	03	01
Posto Infraero <sup>(1)</sup>	Rua Ten. João M. Medeiros, nº 300 Jardim Aeroporto	07	03
Posto Tóquio	Rua Silvio Bussadori, nº 150 Jardim Tóquio	03	01
Posto Zona Norte	Av. Saul Elkind, nº 3 205 C. H. Vivi Xavier	03	01
Posto Zona Sul	Rua Chepli Thanus Daher, nº 02 Jardim Acapulco	05	02
<b>Total</b>	<b>-</b>	<b>35</b>	<b>13</b>

FONTE: 3º Grupamento de Bombeiros – Londrina

Organização dos dados: PML/SEPLAN/DP/Gerência de Pesquisas e Informações

<sup>(1)</sup> O Posto Infraero conta, ainda, com 4 viaturas pertencentes à INFRAERO.

PERFIL DO MUNICÍPIO DE LONDRINA – 2010 (Ano-Base 2009)

Tabela 123 - Polícia Civil: Distritos, Delegacias e Postos, Capacidade e Número de Atendimentos, de Detentos e de Viaturas no Município de Londrina – 2009

DISCRIMINAÇÃO	ÁREA DO TERRENO M²	ÁREA CONSTRUÍDA M²	ANO DE IMPLANTAÇÃO	Nº DE PESSOAS LOTADAS	NÚMERO DE QUEIXAS REGISTRADAS	NÚMERO DE ATENDIMENTOS	CAPACIDADE DE DETENTOS	NÚMERO DE DETENTOS	NÚMERO DE VIATURAS
10ª Subdivisão Policial de Londrina	1 959,58	1 672,04	1963	96	17 610	35 220	0	0	24
1º Distrito Policial – Área Central <sup>(1)</sup>	871,65	300	1963	11	5 385	10 775	0	0	2
2º Distrito Policial – Rua Santa Catarina	5 798,16	431,12	1982	8	2 575	5 252	122	299	3
3º Distrito Policial – Jardim Bandeirantes	4561,6	431,42	1982	8	3 555	7 457	36	70	3
4º Distrito Policial – Jardim Europa	4 064,51	273,67	1985	4	3 499	7 254	24	51	2
5º Distrito Policial – Cinco Conjuntos	5 198,16	431,16	1986	4	3 277	6 558	0	0	2
6º Distrito Policial – Parque Guanabara <sup>(2)</sup>	506	180	1995	4	2 225	4 510	0	0	2
Subdelegacia de Guaravera	450	60	1959	0	0	0	0	0	0
Subdelegacia de Irerê	450	42	1984	0	0	0	0	0	0
Subdelegacia de Lerroville	480	63,5	1984	0	0	0	0	0	0
Subdelegacia de Maravilha	477	60	1988	0	0	0	0	0	0
Subdelegacia de Paiquerê	675	60	1988	0	0	0	0	0	0
Subdelegacia de São Luiz	576	56,9	1988	0	0	0	0	0	0
Subdelegacia de Warta	337	62,4	1988	0	0	0	0	0	0
Delegacia de Acidentes de Trânsito (DAT)	353,6	259,6	1993	3	16	2 049	0	0	1
Delegacia da Mulher	300	210	1991	6	3 358	6 987	0	0	2
Delegacia do Adolescente <sup>(5)</sup>	46,66	46,66	1982	5	568	1 058	0	0	2
Delegacia Anti-Tóxicos <sup>(4)</sup>	0	0	0	0	0	0	0	0	0
Posto Policial – Aeroporto	16	16	2003	0	0	0	0	0	0
Posto de Identificação 5º DP <sup>(3)</sup>	desativado								
<b>Total</b>				<b>149</b>	<b>42 068</b>	<b>87 120</b>	<b>182</b>	<b>420</b>	<b>43</b>

FONTE: Departamento da Polícia Civil do Paraná - 10ª SDP – Londrina

Organização dos dados: PML/SEPLAN/DP/Gerência de Pesquisas e Informações

(1) Funcionamento na rua Tupi, nº 363.

(2) Funcionando na Av. Adhemar P. Barros, nº 1010.

(3) Prédio 5º DP

(4) Delegacia Anti-Tóxicos foi extinta em 2007

(5) Prédio CENSE



Tabela 124 – Polícia Rodoviária Estadual: Número de Acidentes, de Mortos e de Feridos no Município de Londrina – 2009

DISCRIMINAÇÃO	NÚMERO DE ACIDENTES	NÚMERO DE FERIDOS	NÚMERO DE MORTOS
Rodovia BR 369, do Km 143 ao Km 157	48	30	02
Rodovia PR 445, do Km 25 ao Km 95	358	234	20
Rodovia PR 538, de Londrina a Guaravera	12	17	02
Rodovia PR 545, de Londrina a Warta	28	38	10
Rodovias Municipais (outros)	-	-	-
Rodovias de Ligação	-	-	-
Rodovia PR 218, do Km 170 ao 191	07	06	02
<b>Total</b>	<b>453</b>	<b>325</b>	<b>36</b>

FONTE: 2ª Cia. do Batalhão da Polícia Rodoviária Estadual em Londrina/Setor de Acidentes

Organização dos dados: PML/SEPLAN/DP/Gerência de Pesquisas e Informações

Tabela 125 – Alistamento Militar: Contingentes e Número de Pessoas no Município de Londrina – 2004/2009

CONTINGENTES	NÚMERO DE PESSOAS					
	2004	2005	2006	2007	2008	2009
Alistados	3 833	3 965	3 883	3 964	4 032	4 149
Dispensados	3 633	3 765	3 683	3 764	3 832	3 949
Treinados em Londrina	200	200	200	200	200	200
Encaminhados	-	-	-	-	-	-
<b>Escolaridade dos Alistados</b>						
Analfabetos	12	11	7	1	20	12
Ens. Fundamental (antigo 1º Grau) Incompleto	837	834	780	921	1 106	1 114
Ens. Fundamental (antigo 1º Grau) Completo	25	30	38	98	50	72
Ensino Médio (antigo 2º Grau) Incompleto	868	1 890	1 804	2 049	1 703	1 697
Ensino Médio (antigo 2º Grau) Completo	1 848	884	942	670	823	884
Ensino Superior Incompleto	241	315	311	222	322	354
Ensino Superior Completo <sup>(1)</sup>	2	1	1	03	8	16
<b>Total</b>	<b>3 833</b>	<b>3 965</b>	<b>3 883</b>	<b>3 964</b>	<b>4 032</b>	<b>4 149</b>

FONTE: 14ª Delegacia de Serviço Militar

<sup>(1)</sup> Casos de alistados até 27 anos.

Organização dos dados: PML/SEPLAN/DP/Gerência de Pesquisas e Informações

## 6.6

# CULTURA E LAZER



PERFIL DO MUNICÍPIO DE LONDRINA – 2010 (Ano-Base 2009)

Quadro 7 – Bibliotecas Públicas do Município de Londrina – 2009

Nº	NOME E ENDEREÇO	ÁREA CONSTRUÍDA (m²)	ÁREA DO TERRENO (m²)	ESPECIALIDADES	ACERVO	
					LIVROS	PERIÓDICOS
1	Biblioteca Públ. Mun. Prof. Pedro Viriato P. de Souza Av. Rio de Janeiro, 413 – Centro - Fone: 3371-6500 – CEP: 86 010-150	1 792	1 972	Pública	76 139	82 959
2	Biblioteca Pública Municipal Infantil Av. Rio de Janeiro, 413 – Centro - Fone: 3321-6550 – CEP: 86 010-150	200	200	Infantil	7 524	Não possui
3	Biblioteca Ramal Vila Nova Rua Purus, 45 – Vila Nova - Fone: 3329-6993 – CEP: 86 025-310	90	90	Pública	4 342	1 556
4	Biblioteca Centro Cultural Zona Norte “Lupércio Luppi” Av. Saul Elkind, 790 - Fone: 3329-0316 – CEP: 86085-000	1 500	2 300	Pública	6 010	200
5	Biblioteca Francisca Campina Garcia – Museu de Arte de Londrina Rua Sergipe, 640 - Fone 3337-6238 - CEP: 86010-380	40	1 044	Artes	1 631	90
6	FUNCART Rua Senador Souza Naves, 2.380 - Fone 3342-2362 – CEP: 86015-430	1 000	3 000	Dança e Arte	204	100
<b>Total</b>					<b>95 850</b>	<b>84 905</b>

FONTE: PML/Secretaria Municipal de Cultura

Organização dos dados: PML/SEPLAN/DP/Gerência de Pesquisas e Informações

PERFIL DO MUNICÍPIO DE LONDRINA – 2010 (Ano-Base 2009)

Quadro 8 – Outras Bibliotecas Públicas Existentes em Londrina – 2009

Nº	NOME E ENDEREÇO	ÁREA CONSTRUÍDA (m²)	ÁREA DO TERRENO (m²)	ESPECIALIDADES	ACERVO	
					LIVROS	PERIÓDICOS
1	Museu Histórico de Londrina Biblioteca “José Garcia Molina” Rua Benjamin Constant, 900 – Centro Fone: 3323-0082 e-mail bibmuseu@uel.br Horário funcionamento: 3ª a 6ª das 08h00 – 11h30 e 14h00 -17h30	74,12	11 973 209	História de Londrina e região; museologia, conservação e fotografia	1 459 títulos 1 794 exemplares	410 títulos 8 042 fascículos
2	Bibliotecas da UEL (Bib. Central e Setoriais do Centro de Ciências da Saúde, da Clínica Odontológica Universitária e do Escritório de Aplicação de Assuntos Jurídicos e Especial do Centro de Ciências Humanas). Biblioteca Central (Campus Universitário) Fone: 3371-4219 – e-mail: dir.bc@uel.br Horário Funcionamento: 2ª a 6ª das 07h30 – 22h30 sábados 08h00 – 17h00	6 734	As bibliotecas se encontram em diversos endereços	Biblioteca Universitária	135 937 títulos 230 469 volumes	6 329 títulos 364 486 fascículos
<b>Total</b>		-	-	-	<b>137 396 títulos 232 263 exemplares/volumes</b>	<b>6 739 títulos 372 528 fascículos</b>

<sup>(1)</sup> Informação do Museu Histórico de Londrina, em 27/04/2010

<sup>(2)</sup> Informação do Sistema de Bibliotecas da UEL, em 23/04/2010 (dados referentes a 2009)

NOTA: Existem outras bibliotecas de instituições particulares com atendimento restrito.

FONTE: UEL

Organização dos dados: PML/SEPLAN/DP/Gerência de Pesquisas e Informações

PERFIL DO MUNICÍPIO DE LONDRINA – 2010 (Ano-Base 2009)

Quadro 09 - Bibliotecas Públicas Municipais de Londrina: Sucursais Rurais e Urbanas - 2009

NOME/ENDEREÇO		ÁREA CONSTRUÍDA (M²)	ESPECIALIDADES	ACERVO	
				LIVROS	PERIÓDICOS
<b>BIBLIOTECAS SUCURSAIS RURAIS</b>					
01	Biblioteca Sucursal Armando R. Castelo Rua Rui Barbosa, 307 - Distrito Paiquerê - CEP: 86112-000	45	Pública Escolar	1 751	240
02	Biblioteca Sucursal Bento M. da R. Netto Rua Santos, s/n. º - Distrito Leroville - CEP: 86123-000	7	Pública Escolar	2 630	240
03	Biblioteca Sucursal Corina N. Okano Rua Ivaí, 107 - Patrimônio Maravilha - CEP: 86110-000	18	Pública Escolar	1 217	240
04	Biblioteca Sucursal John Kennedy Rua Pernambuco, 237 - Distrito Guaravera - CEP: 86120-000	48	Pública Escolar	5 781	240
05	Biblioteca Sucursal Luiz Marques Castelo Rua Santa Marta, s/n. º - Patrimônio Espírito Santo - CEP: 86001-970	22	Pública Escolar	1 857	240
06	Biblioteca Sucursal Manoel R. Gavilan Rua Eduardo Cebulski, 112 - Distrito Warta - CEP: 86105-000	40	Pública Escolar	5 736	552
07	Biblioteca Sucursal Padre Anchieta Rua Domingos Cantagalli, 75 - Patrimônio Heimtal - CEP: 86084-060	16	Pública Escolar	5 911	240
08	Biblioteca Sucursal Professora Aracy S. Santos Rua Olívio Busse, 201 - Distrito Irerê - CEP: 86115-000	42	Pública Escolar	2 943	240
09	Biblioteca Sucursal Jadir Dutra de Souza Rua Reinaldo Benis, 34 - Selva – CEP: 86.001-970	-	Pública Escolar	3 007	-
<b>Total das Sucursais Rurais</b>		-	-	<b>30 833</b>	<b>2 232</b>

continua

PERFIL DO MUNICÍPIO DE LONDRINA – 2010 (Ano-Base 2009)

Quadro 09 - Bibliotecas Públicas Municipais de Londrina: Sucursais Rurais e Urbanas - 2009

continuação

NOME/ENDEREÇO		ÁREA CONSTRUÍDA (M²)	ESPECIALIDADES	ACERVO	
				LIVROS	PERIÓDICOS
BIBLIOTECAS SUCURSAIS URBANAS					
01	Biblioteca Sucursal Aristeu S. Ribas Rua Abílio J. Queiroz, 835 – C. H. João Paz - CEP: 86087-000	48	Pública Escolar	4 374	408
02	Biblioteca Sucursal Aristides Souza Mello Rua Comandante Rhull, 240 – Jardim Califórnia	48	Pública Escolar	1 634	-
03	Biblioteca Sucursal Atanázio Leonel Rua Elisa Isabel da Conceição, 148	-	Pública Escolar	2 495	-
04	Biblioteca Sucursal Cecília Herminia Oliveira Gonçalves Rua Luis de Brito Almeida, 140 – Jardim Sabará CEP: 86.066-150	-	Pública Escolar	2 492	-
05	Biblioteca Sucursal Corveta Camaquã Rua Lindóia, 222 – Parque Alvorada - CEP: 86062-480	25	Pública Escolar	4 186	312
06	Biblioteca Sucursal Dalva F. Boaventura Rua Serafim França, 104 – Jardim Três Marcos - CEP: 86046-690	48	Pública Escolar	3 548	240
07	Biblioteca Sucursal David Dequech Rua Argélia, 166 – Parque Ouro Verde - CEP: 86080-060	48	Pública Escolar	3 939	312
08	Biblioteca Sucursal Dolly J. Torresin Rua Guilherme de Almeida, 3.655 – Jd Cristal - CEP: 86044-000	158	Pública Escolar	3 759	48
09	Biblioteca Sucursal Elias Kauan Rua Maria G. Lopes, 178 – C. H. Novo Amparo - CEP: 86087-460	16	Pública Escolar	3 962	120
10	Biblioteca Sucursal Eugênio Brugin Rua Jorge Ribeiro, 163 – C. H. São Lourenço - CEP: 86043-510	52	Pública Escolar	6 092	384
11	Biblioteca Sucursal Francisco P. A. Júnior Rua Plutão, 245 – Jardim do Sol - CEP: 86110-000	48	Pública Escolar	2 229	312
12	Biblioteca Sucursal Haydde C. Monteiro Rua Pelicano, 495 – Jardim Paraíso - CEP: 86078-190	47	Pública Escolar	3 932	312
13	Biblioteca Sucursal Hikoma Udihara Rua Orlando Silva, 762 – Vila Izabel -CEP: 86031-010	48	Pública Escolar	953	120
14	Biblioteca Sucursal Ignez C. Andreazza Rua John Lennon, 78 – C. H. Vivi Xavier - CEP: 86082-105	50	Pública Escolar	6 284	312

continua

PERFIL DO MUNICÍPIO DE LONDRINA – 2010 (Ano-Base 2009)

Quadro 09 - Bibliotecas Públicas Municipais de Londrina: Sucursais Rurais e Urbanas - 2009

continuação

NOME/ENDEREÇO		ÁREA CONSTRUÍDA (M²)	ESPECIALIDADES	ACERVO	
				LIVROS	PERIÓDICOS
BIBLIOTECAS SUCURSAIS URBANAS					
15	Biblioteca Sucursal Irene Aparecida da Silva Rua Olinto Pedriali, s/n. º - C. H. Jamile Dequech - CEP: 86071-200	50	Pública Escolar	2 269	48
16	Biblioteca Sucursal Irene V. Theodoro Rua Pitágoras, 130 – Jardim Califórnia - CEP: 86040-130	24	Pública Escolar	627	120
17	Biblioteca Sucursal João XXIII Rua Alfredo Nobel, 209 – Vila Industrial - CEP: 86063-420	20	Pública Escolar	4 744	72
18	Biblioteca Sucursal José Garcia Villar Rua Pitangueiras, 209 – Jardim Panorama - CEP: 86035-100	27	Pública Escolar	5 283	240
19	Biblioteca Sucursal José Joffily – CAIC Rua Moacir Silveira Valim, s/n. º – Jardim Santiago - CEP: 86071-720	100	Pública Escolar	8 520	120
20	Biblioteca Sucursal Leônidas S. Porto Rua Jequitibá, 226 – Jardim Leonor - CEP: 86071-130	48	Pública Escolar	1 926	456
21	Biblioteca Sucursal Leonor M. de Held Rua Quiri, 71 – Jardim Santa Rita - CEP: 86071-480	40	Pública Escolar	6 395	264
22	Biblioteca Sucursal Mábio G. Palhano Rua Verônica, 19 – Parque Ouro Branco - CEP: 86042-100	60	Pública Escolar	5 319	552
23	Biblioteca Sucursal Maestro A. Nuzzi Rua Suécia, 67 – Jardim Igapó - CEP: 86046-060	18	Pública Escolar	4 775	240
24	Biblioteca Sucursal Margarida Kraemer Rua Ceará, 791 – Jardim Castelo - CEP: 87027-270	48	Pública Escolar	1 083	600
25	Biblioteca Sucursal Maria Carmelita V. Magalhães Rua Mauricio de Nassau, 329 – Jardim Mazzei	42	Pública Escolar	2 288	-
26	Biblioteca Sucursal Maria Teresa Meleiro Amâncio Rua Midori Koga, 486 – Jardim Santa Rita VI – CEP: 86072-480	-	Pública Escolar	1 019	-
27	Biblioteca Sucursal Melvin Jones Rua Afonso Pena, 91 – Jardim Hedi	50	Pública Escolar	1 306	-
28	Biblioteca Sucursal Mercedes Martins Madureira Rua Darcírio Egger, 342 – Jd Shangri-lá – CEP: 86070-070	-	Pública Escolar	339	-

continua

PERFIL DO MUNICÍPIO DE LONDRINA – 2010 (Ano-Base 2009)

Quadro 09 - Bibliotecas Públicas Municipais de Londrina: Sucursais Rurais e Urbanas - 2009

continuação

NOME/ENDEREÇO		ÁREA CONSTRUÍDA (M²)	ESPECIALIDADES	ACERVO	
				LIVROS	PERIÓDICOS
BIBLIOTECAS SUCURSAIS URBANAS					
29	Biblioteca Sucursal Miguel Bepalhok Rua Apucarana, 22 – C. H. Antares - CEP: 86036-480	48	Pública Escolar	4 772	120
30	Biblioteca Sucursal Nair Auzi Cordeiro Rua Augusto Ballalai, 33 – C. H. Milton Gavetti - CEP: 86078-030	20	Pública Escolar	3 446	312
31	Biblioteca Sucursal Nara Manella Rua Lázaro J. C. Souza, 317 – C. H.Semiramis Braga – CEP: 86088-070	48	Pública Escolar	4 542	312
32	Biblioteca Sucursal Neman Sahyum Rua Ternura, 450 – C. H. Ruy V. Carnascialli - CEP: 86077-070	46	Pública Escolar	2 952	264
33	Biblioteca Sucursal Nina Gardemann Rua Dragem Feld, 73 – Jardim Tóquio - CEP: 86063-310	48	Pública Escolar	3 790	312
34	Biblioteca Sucursal Norman Prochet Rua Montevidéo, 528 – Jardim Santa Rosa - CEP: 86050-020	42	Pública Escolar	4 684	312
35	Biblioteca Sucursal Pedro V. Corrêa Rua Antônio M. de Oliveira, s/n. º – C. H. M. Thomas - CEP: 86031-410	48	Pública Escolar	2 413	48
36	Biblioteca Sucursal Professor Carlos da Costa Branco Av Paris, 515 Jardim Piza	-	Pública Escolar	491	-
37	Biblioteca Sucursal Professor Carlos Zewe Coimbra Rua Butiá, 54 Jardim Marabá – CEP: 86035-700	-	Pública Escolar	2 764	-
38	Biblioteca Sucursal Professor José Gasparini Rua Dr. Gervásio Mourão Moralez, 228 – C. H. Farid Libos CEP: 86041-120	48	Pública Escolar	422	-
39	Biblioteca Sucursal Professor Juliano Stinghen Rua Thomaz P. Machado, 338 – C. H. Parigot II - CEP: 86082-460	12	Pública Escolar	2 796	120
40	Biblioteca Sucursal Professor Manoel Machado Av. Presidente A. Linconi, 338 – C. H. Anibal S.Cabral – CEP: 86049-090	98	Pública Escolar	5 170	240

continua



PERFIL DO MUNICÍPIO DE LONDRINA – 2010 (Ano-Base 2009)

Quadro 09 - Bibliotecas Públicas Municipais de Londrina: Sucursais Rurais e Urbanas - 2009

NOME/ENDEREÇO		ÁREA CONSTRUÍDA (M²)	ESPECIALIDADES	ACERVO	
				LIVROS	PERIÓDICOS
<b>BIBLIOTECAS SUCURSAIS URBANAS</b>					
41	Biblioteca Sucursal Professor Moacyr C. Martins Av. Francisco G. Arruda, 723 – C. H. Parigot Souza I – CEP: 86081-000	28	Pública Escolar	3 956	96
42	Biblioteca Sucursal Professor Moacyr Teixeira Rua Joaquina O. Perfeito, 775 – C. H. Maria Cecília CEP: 86031-440	24	Pública Escolar	6 799	96
43	Biblioteca Sucursal Aurea A. Tóffoli Rua Carmem Romera, 123 – C. H. J. M. Barroso CEP: 86031-570	48	Pública Escolar	1 148	120
44	Biblioteca Sucursal Professora Ruth Lemos Rua Francisco Assis F. Ruiz, 533 – C. H. Luiz de Sá CEP: 86086-010	53	Pública Escolar	3 668	312
45	Biblioteca Sucursal Salim Aboriham Rua Bortolo Borsato, s/n.º – C. H. Aquiles Stenghel - CEP: 86085-670	48	Pública Escolar	4 971	312
46	Biblioteca Sucursal San Izidro Rua Maria O. Melo, s/nº – Jardim San Fernando - CEP: 86040-500	75,97	Pública Escolar	2 154	-
47	Biblioteca Sucursal Santos Dumont Rua: Michael Faraday, 94 – Parque Industrial - CEP: 86063-470	22	Pública Escolar	2 469	72
48	Biblioteca Sucursal Senador G. Velloso Rua Aliomar, 175 – C. H. Sebastião Mello Cesar - CEP: 86084-550	24	Pública Escolar	3 268	312
49	Biblioteca Sucursal Suely Ideriha Rua das Araras, 135 – Bairro Aeroporto - CEP: 86038-190	42	Pública Escolar	4 974	552
50	Biblioteca Sucursal Noemia Garcia Malanga Rua Ginástica Olímpica, s/nº – Jardim Olímpico - CEP: 86056-260	91	Pública Escolar	1 250	72
51	Biblioteca Sucursal Sônia Maria Debbei Rua Café Sumatra, s/nº – Residencial do Café - CEP: 86081-290	28	Pública Escolar	3 044	72
52	Biblioteca Sucursal Reverendo Odilon Gonçalves Nocetti Rua Marte, 476 Jd. Do Sol - CEP 86081-290	52,5	Pública Escolar	3 626	-
53	Biblioteca Sucursal Anita Garibaldi Rua Santa Apolônia 248 - CEP: 86027-460	4	Pública Escolar	2 347	-

continuação

continua

PERFIL DO MUNICÍPIO DE LONDRINA – 2010 (Ano-Base 2009)

Quadro 09 - Bibliotecas Públicas Municipais de Londrina: Sucursais Rurais e Urbanas – 2009

conclusão					
NOME/ENDEREÇO		ÁREA CONSTRUÍDA (M²)	ESPECIALIDADES	ACERVO	
				LIVROS	PERIÓDICOS
BIBLIOTECAS SUCURSAIS URBANAS					
54	Biblioteca Sucursal Eurides da Cunha Rua Alvorada, 99 Vila Recreio - CEP 86025-220	48	Pública Escolar	3 581	-
55	Biblioteca Sucursal Maria Shirley Barnabé Rua Maria Antoun s/nº	-	Pública Escolar	2 218	-
56	Biblioteca Professor Odésio Franciscan Rua Osni Muniz, 750 – Conj. Hilda Mandarino CEP: 86036-030	-	Pública Escolar	2 107	-
57	Biblioteca Bartolomeu de Gusmão Av São João 1863 – Cervejaria – CEP: 86036-030	-	Pública Escolar	2 591	-
58	Biblioteca Profª Tereza Canhadas Bertan Rua dos Assistentes Sociais 60 Jd União da Vitória IV - CEP 86044-000	-	Pública Escolar	2 021	-
	Total das Sucursais Urbanas			190 206	9 648
	Total Geral			221 039	11 880

FONTE: Secretaria Municipal de Cultura

Organização dos dados: PML/SEPLAN/DP/Gerência de Pesquisas e Informações

Tabela 126 – Cinemas do Município de Londrina – 2009

NOME	ENDEREÇO	CAPACIDADE <sup>(1)</sup>
Cines Catuaí - Sala I	Rodovia Celso Garcia Cid, Km 377 - Jardim Sabará - Fone: 3336-7177	220
Cines Catuaí - Sala II	Rodovia Celso Garcia Cid, Km 377 - Jardim Sabará - Fone: 3336-7177	220
Cines Catuaí - Sala III	Rodovia Celso Garcia Cid, Km 377 - Jardim Sabará - Fone: 3336-7177	120
Cines Catuaí - Sala IV	Rodovia Celso Garcia Cid, Km 377 - Jardim Sabará - Fone: 3336-7177	262
Cines Catuaí - Sala V	Rodovia Celso Garcia Cid, Km 377 - Jardim Sabará - Fone: 3336-7177	262
Cines Catuaí - Sala VI	Rodovia Celso Garcia Cid, Km 377 - Jardim Sabará - Fone: 3336-7177	365
Cines Catuaí - Sala VII	Rodovia Celso Garcia Cid, Km 377 - Jardim Sabará - Fone: 3336-7177	365
Cine Teatro Ouro Verde	Rua Maranhão, 85 - Centro – Fone: 3322-6381	850
Cine Com-Tour / UEL	Av.Tiradentes, 1 241 – Jd. Shangri-lá A – Fone: 3327-0432 - Shopping Com-Tour	600
<b>Total</b>	-	<b>3 264</b>

FONTE: PML/Secretaria Municipal de Cultura

(1) Capacidade para pessoas sentadas.

Organização dos dados: PML/SEPLAN/DP/Gerência de Pesquisas e Informações

**PERFIL DO MUNICÍPIO DE LONDRINA – 2010 (Ano-Base 2009)**

**Tabela 127 – Teatros do Município de Londrina – 2009**

<b>NOME</b>	<b>ENDEREÇO</b>	<b>CAPACIDADE <sup>(1)</sup></b>
Cine Teatro Ouro Verde	R.Maranhão, 85 – Centro – Fone: 3322-6381	850
Escola Municipal de Teatro	Rua Acre, 315 – Centro – Fone: 3323-0945	80
Sala de Espetáculo SESC	R. Fernando de Noronha, 264 Fone 3378-7829	90
Teatro Circo Funcart	Rua Senador Souza Naves, 2 380 – Fone: 3342-2705	150
Teatro Crystal Palace	R. Quintino Bocaiúva, 15 – Centro - Fone: 3315-1515	400
Teatro Marista	R. Cristiano Machado, 240 – Jd. Bancários - F: 3374-3500	913
Teatro Zaqueu de Melo	Av. Rio de Janeiro, 413 – Centro – Fone: 3371-6571	190
Teatro Obrigatório Universal - T.O. U	Rua Rio Grande do Sul, 75 – Centro – Fone: 9995-7499	30
Usina Cultural	Av. Duque de Caxias, 4.159 – Fone: 9965-8909	90
Teatro Arena – Super Creche	R. Benjamin Constant, 800 – Fone: 3372-4000	500
Anfiteatro Reverendo Jonas Dias Martins (Zerão)	Zerão – Reservas através da CMTU – Fone: 3379-7900	6 000
Centro Cultural Lupércio Luppi	Av. Saul Elkind, 790 – Fone: 3329-0316	120
Escola de Circo de Londrina	Av. Higienópolis, 1.859 – Fone: 3324-0159	300
Teatro do Lago	Rua Marílio Dias (margens Igapó I) – Reservas através da CMTU – Fone: 3379-7900	200
Centro de Eventos INESUL	R. Humberto Piccinin, 198 – Vila Brasil – Fone 3373-0159	2 000
<b>Total</b>	<b>-</b>	<b>11 913</b>

FONTE: PML/Secretaria Municipal de Cultura.

(1) Capacidade para pessoas sentadas.

**Tabela 128 – Museus do Município de Londrina – 2009**

<b>NOME</b>	<b>ENDEREÇO</b>	<b>HORÁRIO DE FUNCIONAMENTO</b>
Museu de Arte de Londrina	Rua Sergipe, 640 – Centro - Fone: 3337-6238	2ª a 6ª-feira: 10h00 - 18h00 - Sábado: 08h00 - 13h00
Museu do Café do Norte do Paraná	Rua São Jerônimo, 200 – Centro - Fone: 3374-7000	2ª a 6ª-feira: 08h00 - 12h00 - 13h30 - 18h00
Museu Didático de Anatomia	Campus Universitário da UEL/CCB/Deptº de Anatomia - Fone: 3371-4317	2ª a 6ª-feira: 08h00 - 11h30 - 14h00 - 17h00
Museu Histórico Padre Carlos Weiss	Rua Benjamin Constant, 900 – Centro - Fone: 3323-0082	2ª a 6ª-feira: 09h00 - 11h30 - 14h30 - 17h30 Sáb./Domingo: 09h00 - 11h30 - 13h00 - 17h00
Museu da Ciência e Tecnologia	Campus Universitário – UEL	2ª a 6ª-feira: 08h00 - 12h00 - 14h00 - 18h00
Casa da Memória Madre Leônia Milito	Av. Madre Leônia Milito – fundo da Paróquia São Vicente	3ª e 6ª feira – 14h00 - 17h00
DCPH – Centro de Documentação e Pesquisa Histórica da UEL	CCH - Centro de Letras e Ciências Humanas da UEL - Campus Universitário	2ª a 6ª – feira 08:00 – 11:45 – 13:30 – 17:30 – 18:30 – 22:00

FONTE: PML/Secretaria Municipal de Cultura

Organização dos dados: PML/SEPLAN/DP/Gerência de Pesquisas e Informações

**PERFIL DO MUNICÍPIO DE LONDRINA – 2010 (Ano-Base 2009)**

**Tabela 129 - Vilas Culturais do Município de Londrina – 2009**

<b>NOME</b>	<b>ENDEREÇOS</b>	<b>CAPACIDADE</b>
Vila Cultural Cemitério de Automóveis	R. João Pessoa, n.º 63 – Centro – Fone: 3344-5998 - atritoart@sercomtel. com.br	150
Vila Cultural Berimbau da Cidadania	R. Minas Gerais, n.º 69 – Centro – Fone: 3324-1064 berimbacidania@sercomtel.com.br	180
Vila Cultural Alma Brasil	R. Mar del Plata, n.º 93 – Fone: 3326-2672 - falecomalma@yahoo.com.br	90
Vila Cultural Usina Cultural	Av. Duque de Caxias, n.º 4159 – Fone: 3336-5010 - usinacultural@usinacultural.art.com.br	100
Vila Cultural Kinoarte (cinema)	Av. Jorge Casoni, n.º 2355 – Vila Casoni – Fone: 3323-8739 contato@kinoarte.org.br	80
Vila Cultural Brasil	R. Uruguai, n.º 1656 – Vila Brasil – Fone: 3324-8056 - falecombrasil@hotmail.com	40
Vila Cultural Casa do Teatro do Oprimido	R. Benjamin Constant, n.º 1337 – Centro – Fone: 3339-7766 ftolondrina@yahoo.com.br	120
Vila Cultural Casa do Hip Hop	R. Jorge Casoni, 2242 – Fone: 9115-5383	300
Vila Cultural Aluá Espaço Afro-Brasileiro de Cultura e Arte	Rua Araguaia, 927 – Vila Nova - Fone: 9147-3221	250
Vila Cultural Espaço das Artes – Amen	Rua Cuiabá, 39 – Fone: 3322-1787 – luiz@filo.art.br / vic@filo.art.br	250
Vila Cultural ALONA	R. Jacob Bartolomeu Minati, 518 (Leste Oeste) – Centro – Fone: 3026-3011/9111-3630 corretivo.alona@gmail.com	450

FONTE: PML/Secretaria Municipal de Cultura

Organização dos dados: PML/SEPLAN/DP/Gerência de Pesquisas e Informações

Tabela 130 – Associações e Clubes Recreativos e Desportivos do Município de Londrina – 2009

Nº	NOME	ENDEREÇO
1	APMI Guarda Mirim	R. Orestes Medeiro Pullin,94
2	APMF Wistremundo Garcia	R. Tanzânia, 110
3	Ins. Ed. Cultura Esporte (IECE)	R. Paraíba, 280
4	Clube Lond. Mountain Bike Ciclismo	Av. Cdte João Ribeiro de Barros, 91
5	Inst. do Esp. e Cultura de Londrina (IECL)	R. Quintino Bocaiuva, 660
6	Assoc. Lond. Ginástica Artística	R. Monte Castelo, 100
7	Assoc. Desp. Recreativa UNOPAR	R. Marselha, 83
8	Instituto Vagner Nunes	Av. Julio Verne, 526
9	Assoc. Londrinense Esportes	R. Espírito Santo, 875
10	Assoc. Oguido Dojô	R. Belo Horizonte, 325
11	Assoc. Londrina de Taekwondo	R. Natal, 87 A – sala 06
12	Assoc. Londrinense Tenistas	R. Harry Prochet, 750
13	Assoc. Tênis de Mesa de Londrina	R. Serra de Roraima, 650
14	Assoc. Esportiva de Londrina	R. Belo Horizonte, 486 – sala 401
15	Clube Londrinense Xadrez	R. Fernando de Noronha, 264
16	Assoc. Amigos Bocha	R. Vergílio Perin, 954
17	Assoc. Lond. Nihon Karate Kyokai	R. Mar del Plata, 856
18	Associação Kaiko	R. Natal, 53
19	APMF Marcelino Champagnat	R. São Salvador, 998
20	Assoc. Faça uma Criança Feliz	R. Juvenal Egger Filho, 261
21	Núcleo Cometa Alegria	Rod. Mabio Palhano, 3430
22	Assoc. Londrinense Futebol Arte	R. Gines Parra, 479
23	Instituto Beneficente Novo Signo	R. Pará, 845
24	Associação Mãos Estendidas	R. Maria Garcia Lopes, 154
25	Liga Metrop. Basquetebol Londrina	R. Sebastião Chapp Galindo, 55
26	Liga de Futebol de Londrina	R. Waldemar Spranger, 810
27	Liga Metropolitana Futsal Londrina	R. Jacomo Piccinin, 48
28	Associação Desportiva Londrinense	R. Humberto Piccinin, 198 – sala 04
29	Londrina Futsal Feminino	R. Izaías Nunes da Silva, 70
30	Instituto Filadélfia de Londrina	R. Alagoas, 2050
31	Centro Referência Esp. Norte PR (CRESP)	R. Vila Lobos, 260
32	Assoc. Deficientes Físicos Londrina	R. Francisco Feijó Sanches, 284
33	ILITC (Inst. Lond. de Instr. e Trab. p/ Cegos)	R. Netuno, 90
34	Assoc. Moradores do Jd. Tarobá	R. Miguel Gil Ortega, 200
35	Assoc. Mor. do Jd. Maringá (ASSOMAR)	R. René Descartes, 381

continua

Tabela 130 – Associações e Clubes Recreativos e Desportivos do Município de Londrina – 2009

continuação

Nº	NOME	ENDEREÇO
36	Ass. Mor. Conj. Milton Gavetti e Pacaembu II	R. Luiz Vicente Amadeu Gôngora, 22
37	Ass. Mor. Conj. João Turquino e Maracanã	R. Roldão José Alves, 52
38	Ass. Moradores do Jamile Dequech	R. Daniel Carlos Viana, 40
39	Ass. Moradores Altos do Igapó	R. Shangai, 75 – Jd Claudia
40	Associação Atlético Parigot II	R. Ivone Leiroz, 19
41	Ass. Mor. e Am. do Esp. do Conj. Cafezal	R. Joaquim Pereira, 87
42	Ass. Mor. do Jd. Bandeirantes (SABBI)	R. Serra da Graciosa, 680
43	Ass. Mor. Conj. Mister Arthur Thomas	R. Almenio Correia Lemos Neto, 35
44	Ass. Mor. do Jardim Acapulco	R. Celeste Castanha de Barros, 238
45	Ass. Mor. Jd. Sta. Joana, Cristal e Camp. Eliseos	R. Santos Favoreto, 355
46	Ass. Mor. do Jardim São Marcos	R. Rainhado Céu, 1015
47	Ass. Mor. do Conj. Ruy Virmond Carnacialli	R. da Esperança, 95
48	Ass. Mor. do Jardim Piza	R. Verona, s/n
49	Ass. Moradores da Vila Recreio	R. Tietê, 490
50	Ass. Moradores do Jardim Califórnia	R. Leon Denis, 10
51	Ass. Moradores do Conjunto Roseira	R. João Gonçalves Padilha, 200
52	Ass. Mor. Conj. Annibal Siq. Cabral-Cafezal I	R. Ananias Fonseca da Silva, 171
53	Ass. Mor. Vila Brasil, Rodrigues e Imediações	R. Paraguai, 644
54	Ass. Mor. do Jd. Esperança – Conj. das Flores	R. Wenceslau Zamuner, 75
55	Associação Esportiva Real Londrina Brasil	R. Rinaldo dos Santos, 99
56	Ass. Atlético Toque de Bola	R. Moacir Silveira Vallin, 355
57	Grêmio Esportivo Cacique	Rod. Celso Garcia Cid, (Pr 445)
58	Grêmio Esportivo dos Operários da Prefeitura	R. Pitangui, 249, Jd Ideal
59	Grêmio Literário Recreativo Londrinense	R. Grafita, 332
60	Grepom Grem. Recr. Esp. Policiais Militares	R. Vila Lobos, 885
61	Canadá Country Club	Av. Juscelino Kubitschek, 1854
62	Centro de Treinamento de Futebol do Sabará	R. Pero Fernandes Sardinha, 110
63	Esporte Clube Cafezal	R. Sinval da Silva Pedra, 248
64	Terra Vermelha Futebol Clube	R. Quatá, 840
65	Centro Esportivo Maria Cecília	R. Luiz Brugin, 615
66	Ass. Funcionários do Banespa de Londrina	R. Manoel Alves dos Santos, 81
67	Londrina Country Club	R. Fernando de Noronha, 977
68	Londrina Esporte Clube	Estr. Alcides Turini, 0
69	Ass. do Pes. Da Univ. Est. De Lond. - APUEL	Rod. Mabio Gonçalves Palhano, 31
70	Ass. de Moradores Conjunto São Lourenço	R. Jorge Bounassar, 150

FONTE: PML/Fundação de Esportes de Londrina

Organização dos dados: PML/SEPLAN/DP/Gerência de Pesquisas e Informações

**PERFIL DO MUNICÍPIO DE LONDRINA – 2010 (Ano-Base 2009)**

**Quadro 10 – Principais Eventos do Município de Londrina – 2009**

<b>EVENTO</b>	<b>DATA</b>	<b>LOCAL</b>
Carnaval	Fevereiro	Autódromo Internacional Ayrton Senna; (desfile das Escolas de Samba);
Patrulha Rodoviária Rural	Mar/Abril	
Patrulha Mecanizada Rural	Mar/Abril	
Oficina de aproveitamento de alimentos	10/Mar	Espaço Mulher
Projeto Agroecologia – Transição para Agro Ecologia	10/Mar	SETI
Projeto Hortas Comunitárias “Reciclando Vidas”	31/Mar	Associação de Recicladores
Projeto Hortas Comunitárias	31/Mar	3º Distrito Policial
Círculo Tecno Sport	22/Mar	Lago Igapó 2 e Aterro do Lago Igapó 3
Feira do Peixe Vivo	30/Mar a 01/Abril	
Paixão de Cristo	Abril	Centro Social Urbano Vila Portuguesa
50ª Exposição Agropecuária e Industrial de Londrina	01/Abril a 11/Abril	Parque Ney Braga
Projeto Hortas Comunitárias	08/Abril	C.F.C. Guaravera
Projeto Inclusão Digital Rural	Abril/Maio	
Projeto Comercialização Direta – MDS – Modernização das Feiras	Abril/Maio	
Festa Rural em homenagem ao Padroeiro São José	Maio	Distrito de Irerê
Feira de Noivas 2009	28/Maio a 31/Maio	Centro de Eventos do Catuaí Shopping
Projeto Estrada Rural Segura	Jun	
Exposição Agrícola ACEL	02/Jun a 06/Jun	ACEL
41º Festival Internacional de Teatro Londrina (FILO)	04/Jun a 22/Jun	Teatros, Colégios, Praças e Espaços Alternativos
16ª Festa do Café e Frango	11/Jun a 13/Jun	Distrito de São Luiz
1ª Festa do Cordeiro	27/Jun	CTG Rincão Sulino
29º Festival de Música de Londrina	10/Jul a 25/Jul	Cine Teatro Ouro Verde, Teatro Zaqueu de Melo, espaços alternativos, ruas e praças
Festa do Morango	Ago/Set	
Saturday Night Run	22/Ago	Largada e Chegada na Avenida Waldemar Spranger (Av das Torres)
Festival de Dança de Londrina	Setembro	Teatro Ouro Verde, Concha Acústica e Calçadão
14ª Festa Nordestina	03/Set a 07/ Set	Museu de Arte de Londrina

continua

**PERFIL DO MUNICÍPIO DE LONDRINA – 2010 (Ano-Base 2009)**

**Quadro 10 – Principais Eventos do Município de Londrina – 2009**

conclusão

<b>EVENTO</b>	<b>DATA</b>	<b>LOCAL</b>
Londrina Matsuri 2009 – Festival Japonês	04/Set a 07/Set	Parque de Exposições Ney Braga
Festival Londrix	22/Set a 27/Set	Vila Cultural Cemitério de Automóveis
Festa Rural em Homenagem a São Miguel Arcanjo	25/Set a 26/Set	Patrimônio Heimtal
Mostra de Cinema de Londrina	30/Setembro a 05/Outubro	Cine Com-Tour e Teatro Ouro Verde
Festa Rural em homenagem à Nª Sª Aparecida	12/Out	Patrimônio Guairacá
Festival Demo Sul	Outubro	Grêmio Londrinense / Concha Acústica
Mostra Afro-Brasileira Palmares	Novembro	Vila Cultural Aluá
15º Festival Internacional Unicanto de Corais	03/Nov a 07/Nov	Teatro Ouro Verde
Feira Mãos e Arte	06/Nov a 15/Nov	Centro de Exposições e Eventos de Londrina - CEEL
Metamorfose	07/Nov	Parque Governador Ney Braga
Festival Demo Sul	07,13,20 e 21/Nov	Diversos Lugares
13ª Festa da Mandioca	Novembro	Usina Três Bocas
Festa Rural e Feira do Produtor	11/Dez a 12/Dez	Guaravera
Virada Cultural	09/Dez e 10/Dez	Parque Governador Ney Braga
Natal do Amor	01/Dez a 23/Dez	Praça Tomi Nakagawa
Aniversário de Londrina	10/Dez	Moringão, Estádio do Café
Londrina Mostra Circo – Festival de Circo	Dezembro	Escola de Circo, Concha Acústica e Outros
Reveillon de Luz	31/Dez	Aterro Lago Igapó 3

FONTES: Companhia de Desenvolvimento de Londrina – CODEL

Secretaria Municipal de Agricultura e Abastecimento

Secretaria Municipal de Cultura

Organização dos Dados: PML/SEPLAN/Gerência de Pesquisas e Informações





# 7 USO DO SOLO URBANO

**PERFIL DO MUNICÍPIO DE LONDRINA – 2010 (Ano-Base 2009)**

**Tabela 131 - Área de Terreno, por Uso, no Município de Londrina - 2009**

											(Em m²)
DISCRIMINAÇÃO	SEM USO	AGROPECUÁRIA	RESIDENCIAL	INDUSTRIAL	COMERCIO /SERVIÇOS	ESPORTE/ DIVERSÃO	SAÚDE	ENSINO	CULTURA	TEMPLO	TOTAL
Espírito Santo	51 472	-	37 143	-	-	-	-	1 350	-	2 552	92 518
Guaravera	133 708	-	228 079	-	28 470	193	709	1 350	-	4 019	396 529
Irerê	62 333	-	163 862	435	11 306	287	2 861	7 011	-	6 230	254 329
Lerroville	146 635	-	207 239	-	34 847	11 427	-	1 597	299	7 532	409 579
Londrina – Sede	44 345 596	5 220	34 810 510	2 114 437	8 629 347	1 117 279	384 577	1 948 619	152 362	437 749	93 945 700
Maravilha	300 484	-	107 924	-	8 439	-	-	2 340	-	5 091	424 279
Paiquerê	123 281	-	134 531	-	13 819	-	419	9 277	-	6 776	288 105
São Luiz	133 744	-	64 716	576	8 943	-	1 399	2 304	-	3 086	214 770
Warta	104 422	-	80 871	12 500	35 520	803	3 648	2 617	-	2 069	242 453
Total	45 401 679	5 220	35 834 879	2 127 948	8 770 693	1 129 990	393 616	1 976 468	152 662	475 107	96 268 265

FONTE: PML/Secretaria de Fazenda – Cadastro Imobiliário – DTI Dez/2009

Organização dos dados: PML/SEPLAN/DP/Gerência de Pesquisas e Informações

**PERFIL DO MUNICÍPIO DE LONDRINA – 2010 (Ano-Base 2009)**

**Tabela 132 - Área Construída, por Uso, no Município de Londrina - 2009**

DISCRIMINAÇÃO	SEM USO	AGROPECUÁRIA	RESIDENCIAL	INDUSTRIAL	COMÉRCIO / SERVIÇOS	ESPORTE/ DIVERSÃO	SAÚDE	ENSINO	CULTURA	TEMPLO	TOTAL
Espírito Santo	-	-	2 777	-	-	-	-	252	-	563	3 594
Guaravera	30	-	31 346	-	7 050	54	246	470	-	1 378	40 577
Irerê	-	-	15 579	262	1 616	27	97	552	-	635	18 772
Lerrovile	-	-	21 755	-	4 022	41	-	317	59	897	27 092
Londrina – Sede	3 981	222	15 666 686	608 578	4 530 136	118 880	215 726	474 728	28 545	174 709	21 822 193
Maravilha	-	-	8 189	-	889	-	-	414	-	655	10 148
Paiquerê	-	-	21 225	-	4 689	-	279	483	-	1 262	27 938
São Luiz	-	-	9 590	19	1 810	-	189	378	-	534	12 521
Warta	-	-	17 472	738	6 336	432	250	395	-	543	26 170
<b>Total</b>	<b>4 011</b>	<b>222</b>	<b>15 794 622</b>	<b>609 599</b>	<b>4 556 549</b>	<b>119 436</b>	<b>216 789</b>	<b>477 992</b>	<b>28 604</b>	<b>181 180</b>	<b>21 989 008</b>

FONTE: PML/Secretaria de Fazenda – Cadastro Imobiliário – DTI Dez/2009

Organização dos dados: PML/SEPLAN/DP/Gerência de Pesquisas e Informações

**PERFIL DO MUNICÍPIO DE LONDRINA – 2010 (Ano-Base 2009)**

**Tabela 133 - Número de Unidades, por Uso, no Município de Londrina – 2009**

DISCRIMINAÇÃO	SEM USO	AGROPECUÁRIA	RESIDENCIAL	INDUSTRIAL	COMÉRCIO /SERVIÇOS	ESPORTE/ DIVERSÃO	SAÚDE	ENSINO	CULTURA	TEMPLO	TOTAL
Espírito Santo	67	-	49	-	-	-	-	1	-	2	119
Guaravera	161	-	515	-	74	2	1	2	-	4	759
Irerê	41	-	251	1	11	1	1	2	-	4	312
Lerrovile	143	-	432	-	35	1	-	1	1	5	618
Londrina – Sede	38 748	1	151 217	631	21 148	263	306	494	29	556	213 393
Maravilha	137	-	115	-	11	-	-	1	-	4	268
Paiquerê	67	-	323	-	33	-	1	2	-	5	431
São Luiz	74	-	154	1	24	-	1	1	-	3	258
Warta	167	-	260	1	34	1	1	1	-	5	470
<b>Total</b>	<b>39 605</b>	<b>1</b>	<b>153 316</b>	<b>634</b>	<b>21 370</b>	<b>268</b>	<b>311</b>	<b>505</b>	<b>30</b>	<b>588</b>	<b>216 628</b>

FONTE: PML/Secretaria de Fazenda – Cadastro Imobiliário – DTI Dez/2009

Organização dos dados: PML/SEPLAN/DP/Gerência de Pesquisas e Informações



# **8** **FINANÇAS** **PÚBLICAS**

PERFIL DO MUNICÍPIO DE LONDRINA – 2010 (Ano-Base 2009)

Tabela 134 - Receita Arrecadada no Município de Londrina, Segundo Esferas Governamentais – 1996/2009

ANO	MUNICIPAL		ESTADUAL		FEDERAL	
	Arrecadada (R\$)	Em US\$	Arrecadada (R\$)	Em US\$	Arrecadada (R\$) (*)	Em US\$
1996	109 721 033,95	105 806 204	124 231 406,13	119 798 849	138 116 904,00	133 188 914
1997	123 096 671,41	110 499 705	107 669 974,51	96 651 683	132 694 999,00	119 115 798
1998	347 950 803,51	288 516 421	111 341 381,04	92 322 870	150 528 638,00	124 816 449
1999	167 292 440,44	90 771 807	145 208 129,61	78 789 001	...	...
2000	171 473 734,43	87 352 896	171 056 401,67	87 140 296	...	...
2001	201 255 005,27	85 169 278	299 461 987,31	126 729 575	...	...
2002	255 196 349,50	70 379 578	220 816 288,80	60 898 039	381 696 657,00	105 266 590
2003	261 956 818,66	89 560 948	240 983 139,73	82 390 215	442 096 024,00	151 149 107
2004	440 738 000,00	162 167 194	304 927 600,33	112 196 482	391.429.440,72	144.024.372
2005	456 915 133 01	199 954 108	346 834 478,31	151 780 875	364 019 264,44	159.301.240
2006	499 649 343,86	232 449 101	374 198 800,00	174.086.439	453.747.178,78	211.094.291
2007	554 473 839,67	310 542 615	401 644 929,74	224 948 154	1 066 537 096,00	597 332 453
2008	699 416 826,97	292 105 256	437 114 600,00	182 557 049	1 398 430 976,00	584 042 338
2009	684 500 793,79	391 076 269	482 493 858,90 <sup>(1)</sup>	275 663 519	1 544 315 667,16	882 314 841

FONTES: Delegacia da Receita Federal em Londrina

8ª Delegacia Regional da Receita Estadual

PML/Secretaria Municipal de Fazenda/Diretoria Contábil-Financeira (Balanços) [www.fazenda.pr.gov.br](http://www.fazenda.pr.gov.br) (link Contas Públicas/Gestão do Dinheiro Público/Repasse aos Municípios e Municípios/Índice de Participação)

NOTAS: Para a conversão dos valores em dólar, foram utilizados os seguintes valores de real/dólar (média mensal), referentes ao mês de dezembro de cada ano, da Revista Suma Econômica: 1995 – 0,968; 1996 – 1,037; 1997 – 1,114; 1998 – 1,206; 1999 – 1,843; 2000 – 1,963; 2001 – 2,363; 2002 – 3,626

Para a conversão dos valores em dólar, foram utilizados os seguintes valores de real/dólar (média mensal), referentes ao mês de dezembro de cada ano, do Banco Central: 2003 – 2,9249; 2004 – 2,7178; 2005 – 2,2851; 2006 – 2,1495; 2007 – 1,7855; 2008 – 2,3944; 2009 – 1,7503.

A partir de 2004, os dados de arrecadação municipal referem-se à receita consolidada (Adm Direta e Indireta).

A partir de 2004, a arrecadação estadual refere-se à soma de ICMS e IPVA.

(\*) Altera em função de restituições, retificações, compensações e outras rubricas.

(1) IPVA 100% sem a dedução do FUNDEB. Não se fundamenta no índice do FPM.

Organização dos dados: PML/SEPLAN/DP/Gerência de Pesquisas e Informações.

**PERFIL DO MUNICÍPIO DE LONDRINA – 2010 (Ano-Base 2009)**

Tabela 135 - ICMS Arrecadado (75%), por Atividades, no Município de Londrina – 1994/2009

Em R\$

ANO	INDÚSTRIA		COMÉRCIO		PRODUÇÃO PRIMÁRIA		OUTROS(¹)		TOTAL	
	Arrecadado	Em US\$	Arrecadado	Em US\$	Arrecadado	Em US\$	Arrecadado	Em US\$	Arrecadado	Em US\$
1994	16 927 523	19 914 733	20 390 219	23 988 493	5 384 409	6 334 599	2 831 506	3 331 184	45 533 657	53 569 008
1995	26 686 393	27 568 588	26 570 850	27 449 225	4 705 406	4 860 957	17 676 500	18 260 847	75 639 149	78 139 617
1996	17 082 673	16 473 166	28 515 400	27 497 975	4 641 228	4 475 630	26 546 456	25 599 283	76 785 757	74 046 053
1997	10 031 454	9 004 896	30 332 572	27 228 521	1 910 033	1 714 572	27 965 378	25 103 571	70 239 437	63 051 559
1998	7 628 130	6 325 149	30 018 098	24 890 629	1 649 060	1 367 380	34 902 067	28 940 354	74 197 355	61 523 512
1999	9 878 670	5 360 103	41 248 677	22 381 268	4 313 815	2 340 648	38 700 897	20 998 859	94 142 059	51 080 878
2000	22 141 782	11 279 563	60 257 665	30 696 722	1 179 284	600 756	27 909 872	14 217 968	111 488 604	56 795 010
2001	51 800 232	21 921 385	98 154 636	41 538 145	8 223 636	3 480 168	47 065 954	19 917 882	205 244 458	86 857 579
2002	19 805 115	5 461 973	61 949 317	17 084 754	14 877 398	4 102 978	48 257 428	13 308 723	144 889 259	39 958 428
2003	27 204 499	9 301 001	55 087 103	18 833 842	13 263 658	4 534 739	61 410 101	20 995 624	156 965 363	53 665 207
2004	64 424 305	23 704 579	65 365 070	24 050 729	14 453 130	5 317 952	56 832 423	20 911 187	201 074 929	73 984 447
2005	51 495 373	22 535 282	55 122 715	24 122 671	15 986 470	6 995 960	104 433 959	45 702 140	227 038 517	99 356 053
2006	59 491 725	27.677.006	62 606 550	29 126 099	9 591 825	4 462 352	109 905 225	51 130 600	241 595 325	112 396 057
2007	53 207 775	29 799 929	71 089 800	39 815 065	8 167 425	4 574 306	122 423 100	68 565 163	254 888 100	142 754 466
2008	56 686 950	23 674 804	77 998 050	32 575 196	9 916 050	4 141 351	128 497 950	53 666 033	273 098 925	114 057 353
2009	54 960 372	31 400 543	77 666 261	44 373 113	9 574 457	5 470 180	157 163 734	89 792 455	299 364 825	171 036 293

FONTE: Secretaria de Estado da Fazenda – SEFA/Coordenação da Receita do Estado/8ª Delegacia Regional da Receita/Inspetoria Regional de Arrecadação

NOTA: Para a conversão dos valores em dólar, foram utilizados os seguintes valores de real/dólar (média mensal), referentes ao mês de dezembro de cada ano, da Revista Suma Econômica:

1994 – 0,850; 1995 – 0,968; 1996 – 1,037; 1997 – 1,114; 1998 – 1,206; 1999 – 1,843; 2000 – 1,963; 2001 – 2,363; 2002 – 3,626.

Para a conversão dos valores em dólar, foram utilizados os seguintes valores de real/dólar (média mensal), referentes ao mês de dezembro de cada ano, do Banco Central: 2003 – 2,9249; 2004 – 2,7178; 2005 – 2,2851; 2006 – 2,1495; 2007 – 1,7855; 2008 – 2,3944; 2009 – 1,7503.

(¹) Outros: Inclui arrecadação do ITCMD e Taxas Diversas.

Organização dos Dados: PML/SEPLAN/DP/Gerência de Pesquisas e Informações

Tabela 136 – Receita Tributária Estadual de IPVA e ICMS (100%) de Londrina–2003/2009

ANO	IMPOSTOS ESTADUAIS (R\$ 1,00)		
	IPVA (100%)	ICMS (100%)	TOTAL
2003	31 695 988,58	209 287 151,15	240 983 139,73
2004	36 827 694,73	268 099 905,60	304 927 600,33
2005	44 116 455,38	302 718 022,93	346 834 478,31
2006	52 071 700,00	322 127 100,00	374 198 800,00
2007	61 794 129,74	339 850 800,00	401 644 929,74
2008	72 982 700,00	364 131 900,00	437 114 600,00
2009	83 340 757,42	399 153 101,59	482 493 858,90

FONTE: Secretaria de Estado da Fazenda – SEFA/Coordenação da Receita do Estado/8ª Delegacia Regional da Receita/Inspetoria Regional de Arrecadação  
Organização dos dados: PML/SEPLAN/DP/Gerência de Pesquisas e Informações

Tabela 137 - ICMS Arrecadado e Repassado ao Município de Londrina – 1996/2009  
Em R\$

ANO	ICMS ARRECADADO NO MUNICÍPIO	ICMS REPASSADO AO MUNICÍPIO	%
1996	102 381 010	24 596 056	24,02
1997	93 652 584	23 943 774	25,57
1998	98 929 806	24 915 811	25,18
1999	125 522 747	28 218 957	22,48
2000	148 651 472	36 537 241	24,58
2001	273 659 278	43 407 944	15,86
2002	193 185 679	50 544 480	26,16
2003	209 287 151	56 716 973	27,10
2004	268 099 906	63 284 000	23,60
2005	302 718 023	70 302 802	23,22
2006	322 127 100	74 261 380	23,05
2007	339 850 800	90 783 243	26,71
2008	364 131 900	87 795 940	24,11
2009	399 153 101	88 778 607	22,24

FONTES: Secretaria de Estado da Fazenda – SEFA/Coordenação da Receita do Estado/8ª Delegacia Regional da Receita/Inspetoria Regional de Arrecadação  
PML/Secretaria Municipal de Fazenda/Diretoria Contábil-Financeira (Balanços)  
Organização dos Dados: PML/SEPLAN/DP/Gerência de Pesquisas e Informações



**PERFIL DO MUNICÍPIO DE LONDRINA – 2010 (Ano-Base 2009)**

**Tabela 138 - Principais Municípios do Paraná quanto à Distribuição de Cotas do ICMS – 2002-2009**

Nº	MUNICÍPIO	PARTICIPAÇÃO EM PERCENTUAL							
		2002	2003	2004	2005	2006	2007	2008	2009
1	Curitiba	14,35	13,70	12,38	11,92	12,37	13,19	13,68	13,48
2	Araucária	8,22	8,75	8,75	8,44	8,06	8,20	8,33	8,01
3	S. José dos Pinhais	3,82	4,67	4,93	4,66	4,44	4,82	5,53	6,30
4	Foz do Iguaçu	5,02	4,65	4,96	4,52	3,60	3,26	3,12	2,94
5	Londrina	3,57	3,35	3,22	3,19	3,12	3,09	2,97	2,86
6	Ponta Grossa	2,61	2,92	3,04	2,83	2,81	2,80	2,61	2,49
7	Maringá	2,13	2,15	2,05	1,99	2,09	2,17	2,26	2,23
8	Cascavel	1,78	1,82	1,82	1,77	1,67	1,67	1,68	1,71

FONTE: Secretaria de Estado da Fazenda – SEFA

<Disponível em: [http://www.sefanet.pr.gov.br/FPM\\_DFC/Internet/frmConsultaIndFPM2.asp?](http://www.sefanet.pr.gov.br/FPM_DFC/Internet/frmConsultaIndFPM2.asp?)

Acesso em: 13 out. 2010.

Organização dos Dados: PML/SEPLAN/DP/Gerência de Pesquisas e Informações

**Tabela 139 - Despesa Realizada Pela Administração Direta do Município de Londrina – 2002/2009**

Em R\$ 1 000,00

DESPESA	2002	%	2003	%	2004	%	2005	%	2006	%	2007	%	2008	%	2009	%
Corrente	141 936	86,90	176 467	85,45	181 522	83,54	180 922	88,58	191 953	87,11	195 469	93	251 053	69,61	220 810	88,10
De Capital	21 396	13,10	30 050	14,55	35 754	16,46	23 325	11,42	28 409	12,89	14 808	7	109 591 <sup>(1)</sup>	30,39	29 875	11,90
<b>Total</b>	<b>163 332</b>	<b>100</b>	<b>206 517</b>	<b>100</b>	<b>217 276</b>	<b>100</b>	<b>204 247</b>	<b>100</b>	<b>220 362</b>	<b>100</b>	<b>210 278</b>	<b>100</b>	<b>360 644</b>	<b>100</b>	<b>250 685</b>	<b>100</b>

Nota <sup>(1)</sup> O aumento expressivo da despesa de capital deveu-se à operação de crédito e repasse dos títulos adquiridos à COHAB, conf. Autorização contida no art.13 da Lei 10.347/2007

no valor de R\$ 55.406.751,25.

FONTE: PML/Secretaria Municipal de Fazenda/Diretoria Contábil-Financeira (Balanços)

PREFEITURA DO MUNICÍPIO DE LONDRINA–SECRETARIA DE PLANEJAMENTO–DP/GPI

Tabela 140 – Receita da Administração Direta do Município de Londrina – 1995/2009

Em R\$

ANO	RECEITA CORRENTE	RECEITA DE CAPITAL	RECEITA TOTAL	EM US\$
1995	87 271 589,17	6 094 034,23	93 365 623,40	96 452 090
1996	106 124 594,16	3 596 439,79	109 721 033,95	105 806 204
1997	115 947 709,37	7 148 962,04	123 096 671,41	110 499 705
1998	142 832 375,77	205 118 427,74	347 950 803,51	288 516 421
1999	165 864 964,38	1 427 476,06	167 292 440,44	90 771 807
2000	171 370 541,84	103 192,50	171 473 734,43	87 352 896
2001	200 069 937,97	1 185 067,30	201 255 005,27	85 169 279
2002	253 457 950,57	1 738 398,93	255 196 349,50	70 379 578
2003	255 712 430,33	6 244 388,33	261 956 818,66	89 560 949
2004	296 002 000,00	10 822 000,00	306 824 000,00	112 894 253
2005	325 722 432,68	12 593 540,58	338 315 973,26	148 053 028
2006	344.697.965,98	6.585.989,18	351.283.955,16	163.425.892
2007	407 977 625,46	11 801 284,59	419 778 910,05	235 104 402
2008 <sup>(1)</sup>	443 459 834,92	59 874 987,10	503 334 822,02	210 213 340
2009	458 066 709,49	1 061 748,13	459 128 457,62	262 314 150

FONTE: PML/Secretaria de Fazenda/Diretoria Contábil-Financeira (Balanços)

NOTAS: Para a conversão dos valores em dólar, foram utilizados os seguintes valores de real/dólar (média mensal), referentes ao mês de dezembro de cada ano, da Revista Suma Econômica: 1994 – 0,850; 1995 – 0,968; 1996 – 1,037; 1997 – 1,114; 1998 – 1,206; 1999 – 1,843; 2000 – 1,963; 2001 – 2,363; 2002 – 3,626.

Receitas Correntes: provenientes de recursos financeiros recebidos de outras pessoas de direito público ou privado, quando destinados a atender despesas classificáveis em Despesas Correntes.

Receitas de Capital: recursos recebidos de outras pessoas de direito público ou privado destinados a atender despesas classificáveis em Despesas de Capital e, ainda, o superávit do Orçamento Corrente.

Para a conversão dos valores em dólar, foram utilizados os seguintes valores de real/dólar (média mensal), referentes ao mês de dezembro de cada ano, do Banco Central: 2003 – 2,9249; 2004 – 2,7178; 2005 – 2,2851; 2006 – 2,1495; 2007 – 1,7588; 2008 – 2,3944.

Nota (1) O aumento expressivo da receita deveu-se à operação de crédito e repasse dos títulos adquiridos à COHAB, conf. Autorização contida no art.13 da Lei 10.347/2007 no valor de R\$ 55.406.751,25.

Organização dos dados: PML/SEPLAN/DP/Gerência de Pesquisas e Informações

9

# PROJETOS E PROGRAMAS DE PROTEÇÃO SOCIAL



**CAMPANHA FUTURO CRI**

Decida para quem você quer destinar seu Imposto de renda!

Destine seu Imposto de renda para as crianças e adolescentes em situação de vulnerabilidade social.

**CREAS**

**Centro de Referência Especializado de Assistência Social**

 **PREFEITURA DE LONDRINA**

 **Sinal Verde**  
Um sinal para a vida!

De acordo com o PNUD (Programa das Nações Unidas para o Desenvolvimento), 92% dos municípios brasileiros reduziram o índice de pobreza no período entre 1991 e 2000. O Município de Londrina acompanhou esse movimento nacional e assistiu à redução de 16,63% para 12,8% da pobreza. Apesar dessa redução, as transformações no mundo do trabalho, na década de 1990, contribuíram para a redução da renda apropriada pelos estratos mais pobres da população e para ampliação de demandas por benefícios assistenciais.

Em consequência, o mesmo período é também caracterizado pelo crescimento do percentual de renda proveniente de transferências governamentais, bem como pelo crescimento do percentual de pessoas que vivem com mais de 50% de sua renda provenientes de transferências governamentais, o que revela uma situação de alta dependência para essas famílias extremamente pobres. No primeiro caso, Londrina teve uma ampliação de 7,17% para 12,35%, entre 1991 e 2000, o que representa um crescimento de 72,24%. No segundo caso, a ampliação foi de 4,42% para 9,57%, ou seja, um crescimento de 116,51%.

No Brasil, esse fenômeno da década de 1990 é acompanhado pela implantação de programas de transferência condicionada de renda, os quais constituem a principal estratégia nacional de combate à pobreza. Em função das novas dimensões da pobreza e de um novo status dado à questão social no cenário brasileiro, as despesas com seguridade social cresceram de 9,3 para 12,7%, no período de 1995 a 2005.

Em Londrina, o orçamento previsto para a assistência social, para o ano de 2007, foi de 7,33% em relação às despesas correntes líquidas do Município. Esse esforço de investimento soma-se às iniciativas locais de modo a orientar os serviços e programas, em conformidade com o Sistema Único de Assistência Social (SUAS), em implantação desde 2004 pelo Ministério de Desenvolvimento Social e Combate à Fome.

De acordo com a estrutura do SUAS, os serviços da assistência social estão organizados, tendo como base dois níveis de proteção: proteção social básica e proteção social especial, sendo esta dividida em média e alta complexidades.

“A proteção social básica tem como objetivos prevenir situações de risco, por meio do desenvolvimento de potencialidades e aquisições, e o

fortalecimento de vínculos familiares e comunitários. Destina-se à população que vive em situação de vulnerabilidade social decorrente da pobreza, privação (ausência de renda, precário ou nulo acesso aos serviços públicos, dentre outros) e, ou, fragilização de vínculos afetivos - relacionais e de pertencimento social (discriminações etárias, étnicas, de gênero ou por deficiências, dentre outras)”, (Política Nacional de Assistência Social, p. 27-28).

A principal estrutura da proteção social básica são os Centros de Referência de Assistência Social (CRAS), com 12 unidades em funcionamento, atualmente em Londrina, distribuídos por territórios, abrangendo as áreas urbana e rural, o que propicia a facilidade de acesso da população aos serviços assistenciais, por meio da descentralização.

“A proteção social especial é a modalidade de atendimento assistencial destinada a famílias e indivíduos que se encontram em situação de risco pessoal e social, por ocorrência de abandono, maus tratos físicos e, ou, psíquicos, abuso sexual, uso de substâncias psicoativas, cumprimento de medidas sócioeducativas, situação de rua, situação de trabalho infantil, entre outras” (Política Nacional de Assistência Social, p. 31).

Os dois níveis de proteção social são operacionalizados por meio de uma rede sócioassistencial, composta de serviços governamentais e não governamentais, mantidos por meio de convênios entre o Município e organizações da sociedade civil, mediante deliberações do Conselho Municipal de Assistência Social.

Considerando-se que a pobreza e a exclusão são fenômenos que atingem diferentemente homens e mulheres, além dos diversos aspectos sociais relacionados à divisão de papéis e funções sexuais, a política de assistência social é demandada predominantemente por mulheres. Desse modo, 78% das pessoas cadastradas nos CRAS no ano de 2007 eram mulheres, já em 2008, esse percentual passou a ser de 54,28%.

De forma semelhante, a chefia familiar feminina tem se constituído, entre as famílias pobres, em um tipo adicional de vulnerabilidade social e os índices de sua manifestação têm claramente um recorte de classe social. Enquanto a média geral do Município, no ano de 2000, era de 27,53% de famílias chefiadas por mulheres, entre famílias com rendimento familiar per capita de até ½ salário mínimo,

essa taxa era de 37,7%. Entre as famílias com rendimento per capita de mais de 2 salários mínimos, a taxa era de 25,54%. A tendência geral, contudo, observada nas últimas décadas, no Brasil e em Londrina, é de ampliação desse tipo de arranjo familiar. Todavia, entre as famílias atendidas pela política de assistência social, essa taxa expande-se para 78%, o que denota, em muitos casos, maior vulnerabilidade das famílias e o recrudescimento da pobreza, visto que a chefia familiar feminina tende a se confundir com famílias monoparentais.

A pobreza também se expressa fortemente na escolaridade. Assim, observa-se que, em Londrina, 11,71% das famílias cadastradas no ano de 2007 tinham como responsáveis pessoas sem alfabetização, 21,58% com 4ª série incompleta, 9,50% com 4ª série completa, 25,84% com ensino fundamental incompleto e 6,09 com fundamental completo. Assim sendo, aproximadamente, 75% da população usuária da assistência social têm até o ensino fundamental completo.

Por apostar na capacidade da educação para a promoção da mobilidade social e a redução da pobreza, é que os programas de transferência de renda, municipal e federal, buscam articulação com políticas educacionais e instituem condicionalidades a serem cumpridas pelas famílias, as quais assumem a obrigatoriedade de inclusão de permanência de seus filhos na escola. Espera-se, com isso, que as políticas de combate à pobreza possam romper os ciclos intergeracionais de reprodução da pobreza e, assim, tenhamos a redução da pobreza e a melhoria das condições de vida, em médio prazo.

Os demais projetos e serviços da assistência social complementam, em muitos casos, as estratégias dos programas de combate à pobreza incorporados na transferência condicionada de renda.

FONTE: Secretaria Municipal de Ação Social.

Tabela 141 – Famílias Pobres, Percentual de Pobreza e Cadastro Único de Londrina

DADOS DA POPULAÇÃO LONDRINENSE	
População geral	510.707 <sup>1</sup>
Famílias pobres	40 378 famílias <sup>2</sup>
Percentual de pobreza	27,02% <sup>3</sup>
Cadastro Único	
Nº de famílias cadastradas <sup>4</sup>	34 292
Nº de pessoas	125 951
Domicílios urbanos	30 632
Domicílios rurais	3 315
Mulheres	68 622
Homens	57 329
Pessoas com deficiência	3 153

FONTE: Secretaria Municipal de Ação Social.

Nota: <sup>(1)</sup> Estimativa do IBGE/2008; <sup>(2)</sup> e <sup>(3)</sup> PNAD/2006, sendo o cálculo realizado por 3,4 pessoas por família; <sup>(4)</sup> Relatório do Cadastro Único emitido em março de 2010.

Organização dos dados: PML/SEPLAN/DP/Gerência de Pesquisas e Informações

Tabela 142 - Proteção Social Básica: Benefícios - 2009

Categoria de Beneficiários	Tipo de Benefício	Quantidade de Benefícios Concedidos
Famílias	• Programa de transferência de renda municipal	2 116 <sup>(1)</sup>
	• Programa de transferência de renda federal	13 323 <sup>(1)</sup>
	• Cupom de alimentação: Valor: R\$ 50,00	1 709
Criança, Adolescentes e Juventude	• Peti	380
	• Programa Pró Jovem Adolescente	300
Idosos	• BPC	6 145
Pessoas Com Deficiência ou Invalidez	• BPC	4 276
<b>Total</b>		<b>28 249</b>

FONTE: Secretaria Municipal de Assistência Social.

Nota: (1) Referência: dezembro de 2009.

Importante ressaltar que os benefícios acima concedidos à população em vulnerabilidade e risco social e pessoal caracterizam-se como repasse financeiro direto aos beneficiários.

O público total de famílias em situação de pobreza estimado para o município é de 40.378 famílias. Os benefícios acima concedidos representam 78,2% de cobertura em repasse de renda às famílias pobres de Londrina.

Organização dos dados: PML/SEPLAN/DP/Gerência de Pesquisas e Informações

PERFIL DO MUNICÍPIO DE LONDRINA – 2010 (Ano-Base 2009)

Tabela 143 - Proteção Social Básica: Serviços – 2009

Categoria dos Usuários dos Serviços	Tipo de Serviço	Nº Atend.	Instituição Executora	Gov (a) Não Gov(b)	Valor/Ano (R\$)
Famílias	Cras (12 unidades)	34 292	Secretaria Municipal de Assistência Social	a	---
	<b>Total</b>	<b>34 292</b>			<b>---</b>
	Apoio sociofamiliar				
		6 700	Programa do Voluntariado Paranaense de Londrina - PROVOPAR/Ld	b	3 295 525,93
		350	Associação Beneficente Amigos da Criança da Vila OK - ABAC	b	24 926,64
		700	Associação dos Deficientes Físicos de Londrina - ADEFIL	b	49 853,28
		350	Associação dos Deficientes Visuais de Londrina Região- ADEVILON	b	24 926,64
		350	Associação de Pais e Amigos dos Excepcionais de Londrina - APAE	b	24 926,64
		500	Instituto Londrinense de Educação para Crianças – ILECE	b	10 000,00
		500	Clube das Mães Unidas	b	10 000,00
		10	Casa de Maria – Casa Lar Arte de Viver	b	4 000,00
		350	Associação Londrinense Interdisciplinar de AIDS – ALIA	b	24 926,64
		700	Instituto Leonardo Murialdo - Escola Profissional e Social do Menor - EPESMEL	b	49 853,28
		700	AVVI – Associação Viva Vida Integral	b	79 853,28
	<b>Total</b>	<b>11 210</b>			<b>3 598 792,33</b>
<b>Total</b>		<b>11 210</b>			<b>3 598 792,33</b>
Pessoas	Geração de renda e Inclusão Produtiva	150	Centro de Apoio e Reabilitação dos Portadores de Fissura Lábio Palatal de Londrina e Região- CEFIL	b	12 000,00
		314	Clube das Mães Unidas	b	75 360,00
		200	Associação Londrinense Interdisciplinar de AIDS - ALIA	b	48 000,00
		75	SOMA - Sociedade Mantenedora de Assistência	b	2 615,00
	<b>Total</b>	<b>739</b>			<b>137 975,00</b>
	<b>Total</b>	<b>739</b>			<b>137 975,00</b>
<b>Total</b>		<b>46 241</b>			<b>3 736 767,33</b>

continua



PERFIL DO MUNICÍPIO DE LONDRINA – 2010 (Ano-Base 2009)

Tabela 143 - Proteção Social Básica: Serviços – 2009

continuação					
Categoria dos Usuários Serviços	Tipo de Serviço	Nº Atend.	Instituição Executora	Gov (a) Não Gov(b)	Valor/Ano (R\$)
Criança, Adolescentes e Juventude	Apoio sócioeducativo e ed. profissional	1 800	SMAS/Programa do Voluntariado Paranaense de Londrina - PROVOPAR/Ld (Projeto Viva Vida/CFC)	a/b	2 034 372,00
	<b>Total</b>	<b>1 800</b>			<b>2 034 372,00</b>
	Apoio sócioeducativo	80	Associação Beneficente Amigos da Criança da Vila OK - ABAC	b	44 800,00
		132	APMI - Guarda Mirim de Londrina	b	111 936,00
		280	Comunhão Espírita Cristã de Londrina - Escola Oficina Pestalozzi	b	142 400,00
		200	Centro Profissionalizante Agape Smith – CEPAS	b	109 120,00
		60	Ministério Evangélico Pró-Vida - MEPROVI Pequeninós	b	33 600,00
		60	Associação Cristã Evangelizadora Beneficente - ACEB--Projeto Nova Vida	b	33 600,00
		300	Associação Brasileira de Educação e Cultura - ABEC - Cesomar	b	152 400,00
		200	Instituto Leonardo Murialdo - Escola Profissional e Social do Menor - EPESMEL	b	112 000,00
		50	Centro de Educação Infantil Boa Esperança	b	28 000,00
		80	Casa do Caminho	b	44 800,00
	<b>Total</b>	<b>1 442</b>			<b>812 656,00</b>
	Apoio Socioeducativo (Projovem)	50	Instituto Leonardo Murialdo - Escola Profissional e Social do Menor - EPESMEL	b	40 803,00
		300	Programa Voluntariado Paranaense – PROVOPAR	b	248 898,30
	<b>Total</b>	<b>350</b>			<b>289 701,30</b>
	Educação Profissional a Adolescentes	216	APMI - Guarda Mirim de Londrina	b	94 224,00
		60	Núcleo Espírita Irmã Scheilla	b	39 560,00
		45	Centro Profissionalizante Agape Smith – CEPAS	b	7 740,00
		730	Instituto Leonardo Murialdo - Escola Profissional e Social do Menor - EPESMEL	b	307 659,00
	<b>Total</b>	<b>1051</b>			<b>449 183,00</b>
<b>Total</b>					<b>3 585 920,30</b>
Pessoas com deficiência	Defesa e inclusão produtiva	100	Associação dos Deficientes Físicos de Londrina - ADEFIL	b	10 000,00
		100	Associação dos Deficientes Visuais de Londrina Região- ADEVILON	b	10 000,00
	<b>TOTAL</b>	<b>200</b>			<b>20 000,00</b>
	Defesa Direitos PDC	120	Centro Apoio e Reabilitação dos Portadores de Fissura Lábio Palatal de Londrina e Região- CEFIL	b	24 000,00
	<b>TOTAL</b>	<b>120</b>			<b>24 000,00</b>
<b>Total</b>		<b>320</b>			<b>44 000,00</b>
<b>Total – Proteção Social Básica</b>		<b>50 854</b>			<b>7 366 679,63</b>

FONTE: Secretaria Municipal de Ação Social - Organização dos dados: PML/SEPLAN/DP/Gerência de Pesquisas e Informações. - Nota: a – Serviço governamental/ b – Serviço Não Governamental

PERFIL DO MUNICÍPIO DE LONDRINA – 2010 (Ano-Base 2009)

Tabela 144 - Proteção Social Especial: Serviços de Média Complexidade - 2009

Categoria dos Usuários dos Serviços	Tipo de Serviço	Metas Conveniadas	Nº Atendimento	Instituição Executora	Gov (a) Não Gov(b)	Valor/ Meta (R\$)	Valor/Ano (R\$)
Pessoas	CREAS I / Sinal Verde	300	486 <sup>(1)</sup> 1.379 <sup>(2)</sup>	SMAS/Instituto Leonardo Murialdo - Escola Profissional e Social do Menor - EPESMEL	a/b	132,67	477 594,48
	<b>Total</b>	<b>300</b>	<b>1 865</b>				<b>477 594,48</b>
Criança, Adolescentes e Juventude	CREAS II / Murialdo - medida socioeducativa em meio aberto	300	245 <sup>(3)</sup> 613 <sup>(4)</sup>	Instituto Leonardo Murialdo - Escola Profissional e Social do Menor - EPESMEL	b	34,50	194 733,28
	CREAS III / Sentinela – Centro de Referência Especializado no Atendimento a Crianças e Adolescentes Vítimas de Violência	300	515	SMAS/Núcleo Social Evangélico de Londrina – NUSELON	a/b	34,50	155 400,00
	<b>Total</b>	<b>600</b>	<b>1 373</b>				<b>350 133,28</b>
<b>Total Média Complexidade</b>		<b>900</b>	<b>3 238</b>				<b>827 727,76</b>

FONTE: Secretaria Municipal de Assistência Social.

Nota: a – Serviço governamental.

b – Serviço Não Governamental

<sup>(1)</sup> Crianças e Adolescentes, sendo 145 de outros municípios.

<sup>(2)</sup> Pessoas adultas.

<sup>(3)</sup> Prestação de Serviços à Comunidade.

<sup>(4)</sup> Liberdade Assistida.

Organização dos dados: PML/SEPLAN/DP/Gerência de Pesquisas e Informações

PERFIL DO MUNICÍPIO DE LONDRINA – 2010 (Ano-Base 2009)

Tabela 145 - Proteção Social Especial: Serviços de Alta Complexidade - 2009

<b>Categoria dos Usuários dos Serviços</b>	<b>Tipo de Serviço</b>	<b>Metas Conveniadas</b>	<b>Nº Atendimento</b>	<b>Instituição Executora</b>	<b>Gov (a) Não Gov(b)</b>	<b>Valor/ Meta (R\$)</b>	<b>Valor/Ano (R\$)</b>
Adultos	Abrigo – Adultos	76	76	Casa do Bom Samaritano	b	205,00/477,50	352 950,00
		17	17	SOS - Serviços de Obras Sociais de Londrina	b	205,00/477,50	78 880,00
	Abrigo – mulheres adultas	20	20	Projeto Pão da Vida	b	205,00/477,50	92 800,00
	Abrigo – Homens adultos	25	25	Projeto Pão da Vida	b	845,68	253.704,00
	Abrigo - Pessoas com Deficiências	03	03	Casa do caminho	b	500,00	18.000,00
	<b>Total</b>	<b>141</b>	<b>141</b>				<b>796 334,00</b>
Crianças e Adolescentes	Abrigos	48	48	SMAS/Instituto Leonardo Murialdo - Escola Profissional e Social do Menor – EPESMEL parceria com os abrigos governamentais.	b	variável	363 978,52
		68	68	Lar Anália Franco	b	205,00/487,50	309 360,00
		36 12	36 12	Núcleo Social Evangélico de Londrina – NUSELON	b	205,00/305,00/487,50	233 520,00
		24	24	Casa de Maria- Casa Lar Arte de Viver	b	205,00/487,50	127 200,00
	<b>Total</b>	<b>188</b>	<b>188</b>				<b>1 034 058,52</b>
<b>Total Alta Complexidade</b>		<b>329</b>	<b>329</b>				<b>1 830 392,52</b>

FONTE: Secretaria Municipal de Assistência Social

Nota: a – Serviço governamental.

b – Serviço Não Governamental

Organização dos dados: PML/SEPLAN/DP/Gerência de Pesquisas e Informações

**10**  
**LONDRINA SOB**  
**UMA PERSPECTIVA**  
**DE GÊNERO**



Olhar Londrina, sob uma perspectiva de gênero, é enxergar a realidade do masculino e do feminino na cidade de Londrina, a situação e as relações de homens e mulheres, diferentes nas suas características biológicas, nas suas funções e capacidades fisiológicas, mas potencialmente iguais nas suas capacidades, ações, relações e responsabilidades sociais, seja no plano familiar, profissional ou político.

Gênero pode ser entendido como “uma maneira de se referir à organização social da relação entre os sexos” (SCOTT, 1990, p. 5). Trata-se de uma construção social e cultural e pode, portanto, variar de um lugar para outro, de um grupo racial para outro, e sofrer transformações no tempo. Sendo assim, falar das questões de gênero é falar das “diferenças e desigualdades entre homens e mulheres por razões sociais e culturais” (FAO, 1996, p. 1).

Em meados do século passado, a escritora Simone de Beauvoir (apud Ibid., p. III) afirmou, sobre as relações de gênero em nível mundial:

Sim, as mulheres, em seu conjunto, são hoje inferiores aos homens, isto é, sua situação oferece-lhes possibilidades menores: o problema consiste em saber se esse estado de coisas deve perpetuar-se.

E hoje, e mais especificamente aqui em Londrina, como se delineiam essas relações, qual é o quadro, a situação? Tem-se caminhado para a transformação, buscando oferecer igualdade de condições para o pleno desenvolvimento das potencialidades masculinas e femininas, ou a uma tendência a perpetuar velhas desigualdades e antigos estereótipos?

A situação ideal no campo das relações sociais entre homens e mulheres é que, de fato, haja uma relação, e não uma oposição entre os sexos, uma vez que:

A complexidade social não nos permite culpabilizar o homem pela condição da mulher. Ambos incorporam a ideologia de gênero de que o homem é superior à mulher e pactuam para sua manutenção. Nesse sentido, o enfrentamento não é direto com o homem, o suposto 'inimigo', mas com o padrão cultural, social e ideológico vigente, visando introduzir novos valores em homens e mulheres. (SECRETARIA..., 2000, p. 24)

O Município de Londrina é um dos poucos no Brasil a possuir uma Secretaria Municipal da Mulher, que tem por finalidade a implementação de políticas públicas voltadas à promoção da equidade entre os gêneros. A existência desta

estrutura organizacional é um indicador importante da preocupação do governo local em reduzir as diferenças e desigualdades negativas entre os sexos em nossa cidade.

Conta-se também com o Conselho Municipal dos Direitos da Mulher (CMDM), composto paritariamente pelo poder público e pela sociedade civil organizada, e responsável pela definição de políticas públicas nesta área.

O conhecimento da realidade é ferramenta indispensável no processo de formulação e de avaliação das políticas públicas. Este capítulo do PERFIL de Londrina é fruto de um trabalho de parceria entre as Secretarias Municipais de Planejamento e da Mulher, e tem por objetivo realizar um primeiro esboço da realidade londrinense relacionada a gênero.

Parte-se de uma análise dos aspectos demográficos, verificando como está a distribuição da população por sexo, faixas etárias e grupos raciais. Os indicadores que norteiam nosso olhar são os de educação, trabalho e renda, participação política e saúde.

Boa parte das informações foi retirada dos Censos Demográficos do IBGE, realizados a cada dez anos. Os dados sobre educação foram retirados, também, do site do Instituto Nacional de Estudos e Pesquisas Educacionais (INEP), órgão responsável pela sistematização dos Censos Escolares realizados anualmente. As principais fontes de informações relativas à saúde foram: Secretaria Municipal da Saúde, Secretaria Municipal da Mulher e Delegacia da Mulher.

Sempre que possível, fez-se uma evolução das informações, mostrando suas transformações no tempo. Também, procurou-se estabelecer uma comparação com a situação em nível nacional, utilizando os dados publicados nos cadernos temáticos sobre os resultados da amostra do Censo 2000, do IBGE.

As tabelas e gráficos que subsidiam a análise encontram-se no final do capítulo.

O desejo é de que este trabalho contribua para dar visibilidade às condições em que vivem as mulheres e os homens desta cidade, e que estimule o debate e a formulação de políticas voltadas para a redução das assimetrias entre os gêneros e, conseqüentemente, para a melhoria das condições de vida de todos os cidadãos e cidadãs londrinenses!

## REFERÊNCIAS

FAO - Fundo das Nações Unidas para Agricultura e Alimentação. Vocabulário referido a gênero. Org. e tradução de Silvana Aparecida Mariano. Londrina: Prefeitura do Município de Londrina/Secretaria Municipal da Mulher, 2003. 55 p.

SCOTT, Joan. Gênero: uma categoria útil de análise histórica. Educação e Realidade, Porto Alegre, v. 16, n. 2, p. 5-22, jul./dez. 1990.

PERFIL DO MUNICÍPIO DE LONDRINA – 2010 (Ano-Base 2009)

Tabela 146 – Evolução da População do Município de Londrina, por Faixa Etária e Sexo – 1960/2000

FAIXAS ETÁRIAS	ANO											
	1960				1980				2000			
	Masculino	%	Feminino	%	Masculino	%	Feminino	%	Masculino	%	Feminino	%
0 a 9 anos	20 249	15,14	19 337	14,46	35 623	11,81	34 831	11,54	38 734	8,66	37 273	8,34
10 a 19 anos	15 306	11,44	15 781	11,80	34 754	11,52	35 996	11,93	42 005	9,40	41 545	9,29
20 a 29 anos	13 000	9,72	12 193	9,12	26 832	8,89	30 244	10,02	37 887	8,47	39 986	8,94
30 a 39 anos	8 437	6,31	7 582	5,67	19 041	6,31	20 301	6,73	33 863	7,57	38 292	8,57
40 a 49 anos	5 885	4,40	5 020	3,75	14 591	4,89	14 260	4,73	26 651	5,96	30 916	6,92
50 a 59 anos	3 462	2,59	2 778	2,08	9 576	3,17	9 152	3,03	17 775	3,98	20 358	4,55
60 a 69 anos	1 910	1,43	1 399	1,05	5 287	1,75	5 374	1,78	11 362	2,54	13 093	2,93
70 anos e mais	676	0,51	582	0,44	2 844	0,94	2 861	0,95	7 539	1,69	9 786	2,19
Idade Ignorada	55	0,04	87	0,07	74	0,02	70	0,02	-	-	-	-
<b>Total</b>	<b>68 980</b>	<b>51,58</b>	<b>64 759</b>	<b>48,42</b>	<b>148 622</b>	<b>49,26</b>	<b>153 089</b>	<b>50,74</b>	<b>215 816</b>	<b>48,27</b>	<b>231 249</b>	<b>51,73</b>

FONTE: IBGE - Censos Demográficos 1960, 1980 e 2000



PERFIL DO MUNICÍPIO DE LONDRINA – 2010 (Ano-Base 2009)

Tabela 147 - População Residente por Cor ou Raça, Sexo, Situação do Domicílio e Grupos de Idade - Município de Londrina - 2000

POPULAÇÃO RESIDENTE (PESSOAS)										
COR OU RAÇA	GRUPOS DE IDADE	Sexo x situação do domicílio								
		Total			Homens			Mulheres		
		Total	Urbana	Rural	Total	Urbana	Rural	Total	Urbana	Rural
TODAS AS RAÇAS	0 a 4 anos	37 346	36 157	1 189	19 167	18 573	594	18 179	17 584	595
	5 a 9 anos	38 661	37 288	1 373	19 648	18 981	667	19 013	18 307	706
	10 a 14 anos	40 260	38 847	1 413	20 465	19 754	711	19 795	19 093	702
	15 a 19 anos	43 290	41 825	1 465	21 540	20 797	743	21 750	21 028	722
	15 a 17 anos	24 912	23 969	943	12 378	11 915	463	12 534	12 054	479
	18 e 19 anos	18 378	17 856	522	9 162	8 882	280	9 216	8 974	243
	20 a 24 anos	41 808	40 655	1 153	20 344	19 712	632	21 464	20 943	521
	25 a 29 anos	36 065	35 050	1 015	17 543	16 968	575	18 522	18 082	440
	30 a 39 anos	72 155	70 108	2 047	33 863	32 804	1 059	38 292	37 305	987
	40 a 49 anos	57 772	56 115	1 657	26 672	25 785	888	31 100	30 330	770
	50 a 59 anos	38 133	37 007	1 126	17 725	17 104	620	20 408	19 903	506
	60 a 69 anos	24 455	23 692	763	11 361	10 904	457	13 094	12 788	306
	70 a 79 anos	12 658	12 313	345	5 717	5 523	194	6 941	6 790	151
	80 anos ou mais	4 462	4 310	152	1 772	1 696	76	2 690	2 614	76
	<b>Total</b>	<b>447 065</b>	<b>433 369</b>	<b>13 696</b>	<b>215 816</b>	<b>208 601</b>	<b>7 215</b>	<b>231 249</b>	<b>224 768</b>	<b>6 481</b>

continua

PERFIL DO MUNICÍPIO DE LONDRINA – 2010 (Ano-Base 2009)

Tabela 147 - População Residente por Cor ou Raça, Sexo, Situação do Domicílio e Grupos de Idade - Município de Londrina – 2000

continuação

POPULAÇÃO RESIDENTE (PESSOAS)										
COR OU RAÇA	GRUPOS DE IDADE	Sexo x situação do domicílio								
		Total			Homens			Mulheres		
		Total	Urbana	Rural	Total	Urbana	Rural	Total	Urbana	Rural
BRANCA	0 a 4 anos	29 334	28 402	931	14 954	14 492	463	14 379	13 911	468
	5 a 9 anos	28 532	27 597	935	14 315	13 890	424	14 217	13 706	511
	10 a 14 anos	29 613	28 591	1 023	15 176	14 622	554	14 437	13 969	469
	15 a 19 anos	31 571	30 492	1 079	15 506	14 974	532	16 065	15 518	547
	15 a 17 anos	18 009	17 329	680	8 875	8 544	331	9 134	8 785	350
	18 e 19 anos	13 562	13 163	399	6 631	6 430	201	6 931	6 734	197
	20 a 24 anos	31 123	30 352	771	14 712	14 281	430	16 411	16 070	341
	25 a 29 anos	26 858	26 173	685	12 867	12 469	398	13 992	13 704	288
	30 a 39 anos	53 295	51 893	1 403	24 629	23 965	664	28 666	27 927	739
	40 a 49 anos	42 695	41 692	1 003	19 347	18 825	522	23 348	22 867	481
	50 a 59 anos	28 253	27 504	749	13 007	12 624	383	15 246	14 880	366
	60 a 69 anos	17 617	17 106	511	8 092	7 808	284	9 524	9 298	227
	70 a 79 anos	9 548	9 283	265	4 128	3 977	150	5 420	5 305	115
	80 anos ou mais	3 195	3 114	81	1 204	1 172	33	1 990	1 942	48
	<b>Total</b>	<b>331 634</b>	<b>322 198</b>	<b>9 437</b>	<b>157 938</b>	<b>153 100</b>	<b>4 838</b>	<b>173 697</b>	<b>169 098</b>	<b>4 599</b>

continua

PERFIL DO MUNICÍPIO DE LONDRINA – 2010 (Ano-Base 2009)

Tabela 147 - População Residente por Cor ou Raça, Sexo, Situação do Domicílio e Grupos de Idade - Município de Londrina - 2000

continuação

POPULAÇÃO RESIDENTE (PESSOAS)										
COR OU RAÇA	GRUPOS DE IDADE	Sexo x situação do domicílio								
		Total			Homens			Mulheres		
		Total	Urbana	Rural	Total	Urbana	Rural	Total	Urbana	Rural
PRETA	0 a 4 anos	707	694	13	343	339	5	364	355	9
	5 a 9 anos	961	947	14	567	558	9	394	389	5
	10 a 14 anos	1 242	1 232	10	574	569	5	668	663	6
	15 a 17 anos	816	798	18	391	373	18	425	425	-
	18 e 19 anos	566	561	6	289	283	6	277	277	-
	20 a 24 anos	1 325	1 297	28	804	784	20	521	513	8
	25 a 29 anos	1 532	1 510	21	879	862	17	653	648	5
	30 a 39 anos	2 835	2 785	51	1 358	1 320	38	1 478	1 465	13
	40 a 49 anos	2 380	2 253	127	1 131	1 037	94	1 249	1 216	33
	50 a 59 anos	1 335	1 312	24	560	549	11	775	762	13
	60 a 69 anos	772	768	4	330	326	4	442	442	-
	70 a 79 anos	524	516	8	248	239	8	276	276	-
	80 anos ou mais	176	176	-	72	72	-	104	104	-
	<b>Total</b>	<b>15 171</b>	<b>14 847</b>	<b>324</b>	<b>7 545</b>	<b>7 311</b>	<b>235</b>	<b>7 626</b>	<b>7 536</b>	<b>90</b>

continua

PERFIL DO MUNICÍPIO DE LONDRINA – 2010 (Ano-Base 2009)

Tabela 147 - População Residente por Cor ou Raça, Sexo, Situação do Domicílio e Grupos de Idade - Município de Londrina - 2000

continuação

POPULAÇÃO RESIDENTE (PESSOAS)										
COR OU RAÇA	GRUPOS DE IDADE	Sexo x situação do domicílio								
		Total			Homens			Mulheres		
		Total	Urbana	Rural	Total	Urbana	Rural	Total	Urbana	Rural
AMARELA	0 a 4 anos	661	661	-	403	403	-	259	259	-
	5 a 9 anos	716	716	-	379	379	-	337	337	-
	10 a 14 anos	1 026	980	46	529	507	21	497	473	25
	15 a 17 anos	915	897	19	411	411	-	504	486	-
	18 e 19 anos	668	641	28	305	290	15	363	351	-
	20 a 24 anos	1 163	1 117	46	464	440	24	699	677	-
	25 a 29 anos	1 097	1 057	40	458	424	33	639	632	-
	30 a 39 anos	2 257	2 241	16	1 076	1 060	16	1 181	1 181	-
	40 a 49 anos	2 223	2 217	7	1 026	1 026	-	1 197	1 191	-
	50 a 59 anos	2 089	2 001	87	840	786	54	1 249	1 215	-
	60 a 69 anos	1 901	1 834	67	866	816	50	1 035	1 017	-
	70 a 79 anos	870	870	-	475	475	-	394	394	-
	80 anos ou mais	483	438	44	201	172	28	282	266	16
	<b>Total</b>	<b>16 068</b>	<b>15 669</b>	<b>400</b>	<b>7 431</b>	<b>7 190</b>	<b>242</b>	<b>8 637</b>	<b>8 479</b>	<b>158</b>

continua

PERFIL DO MUNICÍPIO DE LONDRINA – 2010 (Ano-Base 2009)

Tabela 147 - População Residente por Cor ou Raça, Sexo, Situação do Domicílio e Grupos de Idade - Município de Londrina - 2000

continuação

POPULAÇÃO RESIDENTE (PESSOAS)										
COR OU RAÇA	GRUPOS DE IDADE	Sexo x situação do domicílio								
		Total			Homens			Mulheres		
		Total	Urbana	Rural	Total	Urbana	Rural	Total	Urbana	Rural
PARDA	0 a 4 anos	6 513	6 269	244	3 404	3 278	126	3 108	2 991	118
	5 a 9 anos	8 252	7 842	410	4 312	4 084	228	3 940	3 758	182
	10 a 14 anos	8 192	7 858	334	4 120	3 988	131	4 072	3 870	202
	15 a 17 anos	5 064	4 851	213	2 651	2 548	103	2 414	2 303	111
	18 e 19 anos	3 481	3 400	81	1 894	1 846	48	1 587	1 554	33
	20 a 24 anos	8 014	7 706	308	4 290	4 132	158	3 724	3 574	150
	25 a 29 anos	6 419	6 155	264	3 263	3 140	123	3 155	3 015	141
	30 a 39 anos	13 411	12 834	578	6 609	6 268	341	6 802	6 566	236
	40 a 49 anos	10 172	9 683	489	5 021	4 769	251	5 152	4 914	238
	50 a 59 anos	6 285	6 019	266	3 230	3 057	172	3 055	2 962	93
	60 a 69 anos	3 987	3 807	180	2 004	1 885	119	1 983	1 922	62
	70 a 79 anos	1.660	1 589	71	835	799	35	826	790	36
	80 anos ou mais	591	564	27	294	280	15	296	284	12
	<b>Total</b>	<b>82 041</b>	<b>78 576</b>	<b>3 465</b>	<b>41 926</b>	<b>40 075</b>	<b>1 851</b>	<b>40 115</b>	<b>38 501</b>	<b>1 614</b>

continua

PERFIL DO MUNICÍPIO DE LONDRINA – 2010 (Ano-Base 2009)

Tabela 147 - População Residente por Cor ou Raça, Sexo, Situação do Domicílio e Grupos de Idade - Município de Londrina - 2000

continuação

POPULAÇÃO RESIDENTE (PESSOAS)										
COR OU RAÇA	GRUPOS DE IDADE	Sexo x situação do domicílio								
		Total			Homens			Mulheres		
		Total	Urbana	Rural	Total	Urbana	Rural	Total	Urbana	Rural
INDÍGENA	0 a 4 anos	22	22	-	11	11	-	11	11	-
	5 a 9 anos	60	55	5	15	10	5	45	45	-
	10 a 14 anos	92	92	-	46	46	-	46	46	-
	15 a 17 anos	107	95	12	50	39	12	56	56	-
	18 e 19 anos	31	31	-	11	11	-	20	20	-
	20 a 24 anos	78	78	-	32	32	-	46	46	-
	25 a 29 anos	66	66	-	17	17	-	49	49	-
	30 a 39 anos	214	214	-	123	123	-	91	91	-
	40 a 49 anos	198	173	25	105	92	13	92	81	11
	50 a 59 anos	103	103	-	60	60	-	44	44	-
	60 a 69 anos	119	119	-	49	49	-	70	70	-
	70 a 79 anos	56	56	-	31	31	-	25	25	-
	80 anos ou mais	9	9	-	-	-	-	9	9	-
	<b>Total</b>	<b>1 155</b>	<b>1 114</b>	<b>41</b>	<b>551</b>	<b>521</b>	<b>30</b>	<b>604</b>	<b>592</b>	<b>11</b>

continua

PERFIL DO MUNICÍPIO DE LONDRINA – 2010 (Ano-Base 2009)

Tabela 147 - População Residente por Cor ou Raça, Sexo, Situação do Domicílio e Grupos de Idade - Município de Londrina - 2000

conclusão

POPULAÇÃO RESIDENTE (PESSOAS)										
COR OU RAÇA	GRUPOS DE IDADE	Sexo x situação do domicílio								
		Total			Homens			Mulheres		
		Total	Urbana	Rural	Total	Urbana	Rural	Total	Urbana	Rural
SEM DECLARAÇÃO	0 a 4 anos	109	109	-	51	51	-	58	58	-
	5 a 9 anos	141	132	9	60	60	-	80	71	9
	10 a 14 anos	95	95	-	21	21	-	74	74	-
	15 a 17 anos	-	-	-	-	-	-	-	-	-
	18 e 19 anos	70	61	9	32	23	9	38	38	-
	20 a 24 anos	105	105	-	43	43	-	62	62	-
	25 a 29 anos	94	90	4	60	56	4	34	34	-
	30 a 39 anos	142	142	-	68	68	-	74	74	-
	40 a 49 anos	105	98	6	42	36	6	62	62	-
	50 a 59 anos	68	68	-	28	28	-	39	39	-
	60 a 69 anos	59	59	-	19	19	-	40	40	-
	70 a 79 anos	-	-	-	-	-	-	-	-	-
	80 anos ou mais	9	9	-	-	-	-	9	9	-
	<b>Total</b>	<b>996</b>	<b>967</b>	<b>29</b>	<b>425</b>	<b>405</b>	<b>20</b>	<b>571</b>	<b>562</b>	<b>9</b>

FONTE: IBGE - Censo Demográfico 2000 (Dados da Amostra)

PERFIL DO MUNICÍPIO DE LONDRINA – 2010 (Ano-Base 2009)

Tabela 148 – Evolução das Matrículas no Município de Londrina, por Nível de Ensino e Sexo – 2000/2009

ANO	INFANTIL (creche e pré-escola)					FUNDAMENTAL					MÉDIO				
	Total	Masculino		Feminino		Total	Masculino		Feminino		Total	Masculino		Feminino	
		Nº	%	Nº	%		Nº	%	Nº	%		Nº	%	Nº	%
2000	14 833	7 645	51,54	7 188	48,46	73 634	38 154	51,82	35 480	48,18	25 335	12 251	48,36	13 084	51,64
2001	16 227	8 356	51,49	7 871	48,51	72 547	37 391	51,54	35 156	48,46	23 940	11 635	48,60	12 305	51,40
2002	16 909	8 654	51,18	8 255	48,82	72 379	37 358	51,61	35 021	48,39	23 720	11 438	48,22	12 282	51,78
2003	17 218	8 848	51,38	8 370	48,62	71 762	37 083	51,67	34 679	48,33	23 906	11 477	48,00	12 429	52,00
2004	19 108	9 722	50,88	9 386	49,12	70 991	36 689	51,68	34 302	48,32	23 565	11 269	47,82	12 296	52,18
2005	19 328	9 908	51,26	9 420	48,74	69 766	36 251	51,96	33 515	48,04	23 213	11 026	47,50	12 187	52,50
2006	19 915	10 233	51,38	9 682	48,62	70 632	36 808	52,11	33 824	47,89	22 389	10 513	46,96	11 876	53,04
2007	18 023	9 280	51,49	8 743	48,51	70 343	36 527	51,93	33 816	48,07	21 437	9 961	46,47	11 476	53,53
2008	18 315	9 393	51,29	8 922	48,71	69 360	36 020	51,93	33 340	48,07	21 175	9 839	46,47	11 336	53,53
2009	18 042	9 231	51,16	8 811	48,84	69 042	36 029	52,18	33 013	47,82	20 919	9 736	46,54	11 183	53,46

FONTE: MEC/INEP  
SEED/SUDE/DAE

Tabela 149 - Evolução de Concluintes no Município de Londrina, por Nível de Ensino e Sexo – 2000/2009

ANO	FUNDAMENTAL					MÉDIO				
	Total	Masculino		Feminino		Total	Masculino		Feminino	
		Nº	%	Nº	%		Nº	%	Nº	%
2000	6 786	3 251	47,91	3 535	52,09	6 086	2 658	43,67	3 428	56,33
2001	6 656	3 120	46,87	3 536	53,13	5 617	2 425	43,17	3 192	56,83
2002	6 709	3 116	46,44	3 593	53,56	5 468	2 411	44,09	3 057	55,91
2003	6 488	3 065	47,24	3 423	52,76	5 378	2 339	43,49	3 039	56,51
2004	6 277	2 847	45,36	3 430	54,64	5 313	2 306	43,40	3 007	56,60
2005	5 836	2 613	44,78	3 223	55,22	5 043	2 154	42,71	2 889	57,29
2006	-	-	-	-	-	-	-	-	-	-
2007	-	-	-	-	-	-	-	-	-	-
2008	6 063	2 762	45,56	3 301	54,44	4 759	2 060	43,29	2 699	56,71
2009 <sup>(1)</sup>	-	-	-	-	-	--	-	-	-	-

FONTE: MEC/INEP/SEED/SUDE/DAE

<sup>(1)</sup> concluintes a partir de 2004 não informados pelo INEP.



PERFIL DO MUNICÍPIO DE LONDRINA – 2010 (Ano-Base 2009)

Tabela 150 - Evolução das Matrículas e Concluintes do Ensino Superior no Município de Londrina, por Sexo – 2001/2004

ANO	MATRÍCULAS					CONCLUINTES				
	Total	Masculino		Feminino		Total	Masculino		Feminino	
		Nº	%	Nº	%		Nº	%	Nº	%
2001	22 005	9 608	43,66	12 397	56,34	3 853	1 406	36,49	2 447	63,51
2002	24 658	11 334	45,96	13 324	54,04	3 768	1 556	41,30	2 212	58,70
2003	26 480	12 387	46,78	14 093	53,22	4 875	2 011	41,25	2 864	58,75
2004 <sup>(1)</sup>	27 649	12 857	46,50	14 792	53,50	-	-	-	-	-

FONTE: MEC/INEP

<sup>(1)</sup> concluintes a partir de 2004 não informados pelo INEP.

Tabela 151 - População Residente por Cor ou Raça, Frequência à Creche ou Escola no Município de Londrina – 2000

FREQUÊNCIA À CRECHE OU ESCOLA	COR OU RAÇA													
	Total		Branca		Preta		Amarela		Parda		Indígena		Sem declaração	
	Nº	%	Nº	%	Nº	%	Nº	%	Nº	%	Nº	%	Nº	%
Frequentavam	136 538	30,54	103 313	31,15	4 064	26,79	4 346	27,05	24 186	29,48	322	27,88	308	30,92
Não frequentavam	310 527	69,46	228 322	68,85	11 107	73,21	11 722	72,95	57 855	70,52	833	72,12	688	69,08
<b>Total</b>	<b>447 065</b>	<b>100,00</b>	<b>331 634</b>	<b>100,00</b>	<b>15 171</b>	<b>100,00</b>	<b>16 068</b>	<b>100,00</b>	<b>82 041</b>	<b>100,00</b>	<b>1 155</b>	<b>100,00</b>	<b>996</b>	<b>100,00</b>

FONTE: IBGE- Censo Demográfico 2000 (Resultados da Amostra)

Tabela 152 - Pessoas de 15 Anos ou Mais de Idade por Cor ou Raça, Sexo e Anos de Estudo - Município de Londrina – 2000

COR OU RAÇA	GRUPOS DE ANOS DE ESTUDO	SEXO		
		Total	Homens	Mulheres
<b>Total</b>	Sem instrução e menos de 1 ano	24 852	9 341	15 511
	1 a 3 anos	36 082	16 742	19 340
	4 a 7 anos	88 201	44 771	43 431
	8 a 10 anos	68 611	33 459	35 152
	11 a 14 anos	80 192	37 044	43 148
	15 anos ou mais	29 890	13 857	16 033
	Não determinados	2 970	1 324	1 647
	<b>Total</b>	<b>330 798</b>	<b>156 536</b>	<b>174 262</b>
<b>BRANCA</b>	Sem instrução e menos de 1 ano	15 220	5 244	9 976
	1 a 3 anos	23 540	10 616	12 924
	4 a 7 anos	61 106	30 559	30 547
	8 a 10 anos	51 264	24 422	26 842
	11 a 14 anos	66 017	30 231	35 786
	15 anos ou mais	24 876	11 551	13 325
	Não determinados	2 134	870	1 263
	<b>Total</b>	<b>244 156</b>	<b>113 492</b>	<b>130 663</b>
<b>PRETA</b>	Sem instrução e menos de 1 ano	1 811	754	1 057
	1 a 3 anos	1 947	824	1 123
	4 a 7 anos	4 062	2 131	1 931
	8 a 10 anos	2 474	1 390	1 084
	11 a 14 anos	1 616	792	824
	15 anos ou mais	224	58	166
	Não determinados	127	113	15
	<b>Total</b>	<b>12 261</b>	<b>6 062</b>	<b>6 200</b>
<b>AMARELA</b>	Sem instrução e menos de 1 ano	568	193	375
	1 a 3 anos	853	323	530
	4 a 7 anos	2 112	1 008	1 104
	8 a 10 anos	2 200	1 002	1 197
	11 a 14 anos	4 216	1 957	2 259
	15 anos ou mais	3 705	1 626	2 079
	Não determinados	12	12	-
	<b>Total</b>	<b>13 665</b>	<b>6 121</b>	<b>7 544</b>
<b>PARDA</b>	Sem instrução e menos de 1 ano	7 117	3 110	4 007
	1 a 3 anos	9 539	4 866	4 673
	4 a 7 anos	20 323	10 773	9 549
	8 a 10 anos	12 335	6 507	5 828
	11 a 14 anos	8 106	3 968	4 137
	15 anos ou mais	968	537	431
	Não determinados	697	329	369
	<b>Total</b>	<b>59 084</b>	<b>30 090</b>	<b>28 994</b>

continua

Tabela 152 - Pessoas de 15 Anos ou Mais de Idade por Cor ou Raça, Sexo e Anos de Estudo - Município de Londrina – 2000

conclusão

COR OU RAÇA	GRUPOS DE ANOS DE ESTUDO	SEXO		
		Total	Homens	Mulheres
INDÍGENA	Sem instrução e menos de 1 ano	96	27	68
	1 a 3 anos	146	91	55
	4 a 7 anos	401	188	213
	8 a 10 anos	190	77	113
	11 a 14 anos	113	70	44
	15 anos ou mais	35	26	9
	Não determinados	-	-	-
	<b>Total</b>	<b>981</b>	<b>479</b>	<b>503</b>
SEM DECLARAÇÃO	Sem instrução e menos de 1 ano	40	12	28
	1 a 3 anos	58	23	35
	4 a 7 anos	198	112	86
	8 a 10 anos	148	61	88
	11 a 14 anos	123	25	98
	15 anos ou mais	82	59	23
	Não determinados	-	-	-
	<b>Total</b>	<b>651</b>	<b>292</b>	<b>358</b>

FONTE: IBGE- Censo Demográfico 2000 (Resultados da Amostra)

Tabela 153 - Evolução das Matrículas da Graduação, por Semestre, na UEL, Segundo o Sexo – 1993 a 1999

ANO	TOTAL	MASCULINO		FEMININO	
		Nº	%	Nº	%
1993 / 1º	10 041	4431	44,12	5610	55,87
1993 / 2º	9 114	4019	44,09	5095	55,90
1994 / 1º	10 097	4434	43,91	5663	56,08
1994 / 2º	9 251	4093	44,24	5158	55,75
1995 / 1º	10 634	4706	44,25	5928	55,74
1995 / 2º	9 405	4204	44,69	5201	55,30
1996 / 1º	9 827	4321	43,97	5506	56,02
1996 / 2º	9 222	4028	43,67	5194	56,32
1997 / 1º	10 262	4417	43,04	5845	56,95
1997 / 2º	10 114	4324	42,75	5790	57,24
1998 / 1º	10 954	4767	43,51	6187	56,48
1998 / 2º	10 927	4748	43,45	6179	56,54
1999 / 1º	11 948	5241	43,86	6707	56,13
1999 / 2º	11 944	5239	43,86	6705	56,13

FONTE: UEL - Universidade Estadual de Londrina/CAE/DAT

Tabela 154 - Evolução das Matrículas da Graduação, por Ano, na UEL, Segundo o Sexo – 2000 a 2009

ANO	TOTAL	MASCULINO		FEMININO	
		Nº	%	Nº	%
2000	12 834	5 800	45,19	7 034	54,80
2001	13 372	6 168	46,12	7 204	53,87
2002	13 304	6 353	47,75	6 951	52,24
2003	13 661	6 498	47,56	7 163	52,43
2004	14 198	6 704	47,21	7 494	52,78
2005	13 997	6 589	47,07	7 408	52,93
2006	13 943	6 482	46,49	7 461	53,51
2007	13 877	6 379	45,97	7 498	54,03
2008	13 630	6 217	45,61	7 413	54,39
2009	15 363	6 885	44,82	8 478	55,18

FONTE: UEL - Universidade Estadual de Londrina/CAE/DAT

Tabela 155 - Evolução das Matrículas da Graduação, por Semestre, na UEL, Segundo o Sexo – 2005 A 2009

ANO	TOTAL	MASCULINO		FEMININO	
		Nº	%	Nº	%
2005/1º	14 133	6676	47,23	7457	52,76
2005/2º	14 114	6667	47,23	7447	52,76
2006/1º	14 089	6539	46,41	7550	53,58
2006/2º	14 036	6513	46,40	7523	53,59
2007/1º	14 096	6 498	46,09	7 598	53,91
2007/2º	14 032	6 456	46,00	7 576	54,00
2008/1º	14 108	6 425	45,54	7 683	54,46
2008/2º	13 967	6 351	45,47	7 616	54,83
2009/1º	13 788	6 287	45,60	7 501	54,40
2009/2º	13 631	6 206	45,53	7 425	54,47

FONTE: UEL - Universidade Estadual de Londrina/PROGRAD/DAT

Tabela 156 – Pessoas de 10 Anos ou Mais de Idade, por Condição de Atividade na Semana de Referência, Segundo o Sexo, no Município de Londrina - 2000

Semana de Referência, Segundo o Censo, no Município de Londrina - 2000					
Pessoas de 10 anos ou mais de idade	Condição de atividade Na semana de referência				Total
	Economicamente Ativas		Não Economicamente Ativas		
	Número	%	Número	%	
Homens	131 538	56,91	45 463	32,49	177 001
Mulheres	99 606	43,09	94 450	67,51	194 056
Total	231 144	100,00	139 913	100,00	371 057

FONTE: IBGE – Censo Demográfico 2000 (Resultados da Amostra)

Tabela 157 - Pessoas de 10 Anos ou Mais de Idade, Ocupadas na Semana de Referência Por Sexo e Seção de Atividade do Trabalho Principal - 2000

Seção de atividade do trabalho principal	Variável X Sexo					
	Pessoas de 10 anos ou mais de idade ocupadas na semana de referência (Pessoas)			Pessoas de 10 anos ou mais de idade ocupadas na semana de referência (Percentual)		
	Total	Homens	Mulheres	Total	Homens	Mulheres
<b>Total</b>	<b>200 869</b>	<b>117 151</b>	<b>83 718</b>	<b>100</b>	<b>58,32</b>	<b>41,68</b>
Agricultura, pecuária, silvicultura e exploração florestal	10 550	8 457	2 094	5,25	4,21	1,04
Pesca	82	45	36	0,04	0,02	0,02
Indústria extrativa	107	107	-	0,05	0,05	-
Indústria de transformação	29 134	18 965	10 169	14,5	9,44	5,06
Produção e distribuição de eletricidade, gás e água	701	578	123	0,35	0,29	0,06
Construção	15 827	15 014	813	7,88	7,47	0,4
Comércio, reparação de veículos automotores, objetos pessoais e domésticos	42 638	28 273	14 365	21,23	14,08	7,15
Alojamento e alimentação	10 041	4 583	5 458	5,00	2,28	2,72
Transporte, armazenagem e comunicação	11 396	9 693	1 703	5,67	4,83	0,85
Intermediação financeira	3 734	2 126	1 608	1,86	1,06	0,8
Atividades imobiliárias, aluguéis e serviços prestados às empresas	16 818	11 539	5 279	8,37	5,74	2,63
Administração pública, defesa e seguridade social	7 957	5 198	2 759	3,96	2,59	1,37
Educação	13 677	3 685	9 993	6,81	1,83	4,97
Saúde e serviços sociais	10 558	3 134	7 424	5,26	1,56	3,7
Outros serviços coletivos, sociais e pessoais	9 804	4 417	5 386	4,88	2,2	2,68
Serviços domésticos	16 717	765	15 952	8,32	0,38	7,94
Organismos internacionais e outras instituições extraterritoriais	-	-	-	-	-	-
Atividades mal especificadas	1 126	570	556	0,56	0,28	0,28

FONTE: IBGE – Censo Demográfico 2000 (Dados da Amostra)

Notas:

<sup>(1)</sup> A categoria Empregados – com carteira de trabalho assinada inclui os trabalhadores domésticos.

<sup>(2)</sup> A categoria Empregados - outros sem carteira de trabalho assinada inclui os trabalhadores domésticos e os aprendizes ou estagiários sem remuneração

PERFIL DO MUNICÍPIO DE LONDRINA – 2010 (Ano-Base 2009)

Tabela 158 - Pessoas de 10 Anos ou mais de Idade, Ocupadas na Semana de Referência por Cor ou Raça, Sexo e Posição na Ocupação no Trabalho Principal - 2000

PESSOAS DE 10 ANOS OU MAIS DE IDADE, OCUPADAS NA SEMANA DE REFERÊNCIA								
Sexo	Posição na ocupação no trabalho principal	Cor e Raça						
		Total	Branca	Preta	Amarela	Parda	Indígena	Sem declaração
<b>Total homens e mulheres</b>	Empregados	142 105	103 794	6 133	3 689	27 699	450	340
	Conta própria	42 864	32 252	1 165	2 091	7 136	116	105
	Empregadores	10 567	8 743	140	1 086	547	38	14
	Não remunerado em ajuda a membro do domicílio	4 874	3 585	75	345	842	22	4
	Trabalhadores na produção para o próprio consumo	460	312	36	25	87	-	-
	<b>Total</b>	<b>200 869</b>	<b>148 686</b>	<b>7 549</b>	<b>7 236</b>	<b>36 311</b>	<b>626</b>	<b>462</b>
<b>Homens</b>	Empregados	76 855	55 237	3 417	1 596	16 200	258	146
	Conta própria	30 531	22 641	877	1 429	5 446	76	62
	Empregadores	7 774	6 420	120	800	386	38	10
	Não remunerado em ajuda a membro do domicílio	1 683	1 210	44	134	291	-	4
	Trabalhadores na produção para o próprio consumo	309	230	36	-	42	-	-
	<b>Total</b>	<b>117 151</b>	<b>85 739</b>	<b>4 494</b>	<b>3 959</b>	<b>22 365</b>	<b>372</b>	<b>222</b>
<b>Mulheres</b>	Empregados	65.250	48.557	2.717	2.092	11.499	192	194
	Conta própria	12.332	9.611	287	663	1.690	40	42
	Empregadores	2.793	2.323	20	286	161	-	4
	Não remunerado em ajuda a membro do domicílio	3.190	2.375	31	211	551	22	-
	Trabalhadores na produção para o próprio consumo	151	82	-	25	45	-	-
	<b>Total</b>	<b>83.718</b>	<b>62.947</b>	<b>3.055</b>	<b>3.276</b>	<b>13.946</b>	<b>254</b>	<b>240</b>

FONTE: IBGE - Censo Demográfico (Dados da Amostra)

Nota: A categoria Empregados inclui os trabalhadores domésticos e os aprendizes ou estagiários sem remuneração

## GRÁFICO 08

Coefficiente de Mortalidade Materna (por 100.000 nascidos vivos), Londrina, 1985 a 2009.

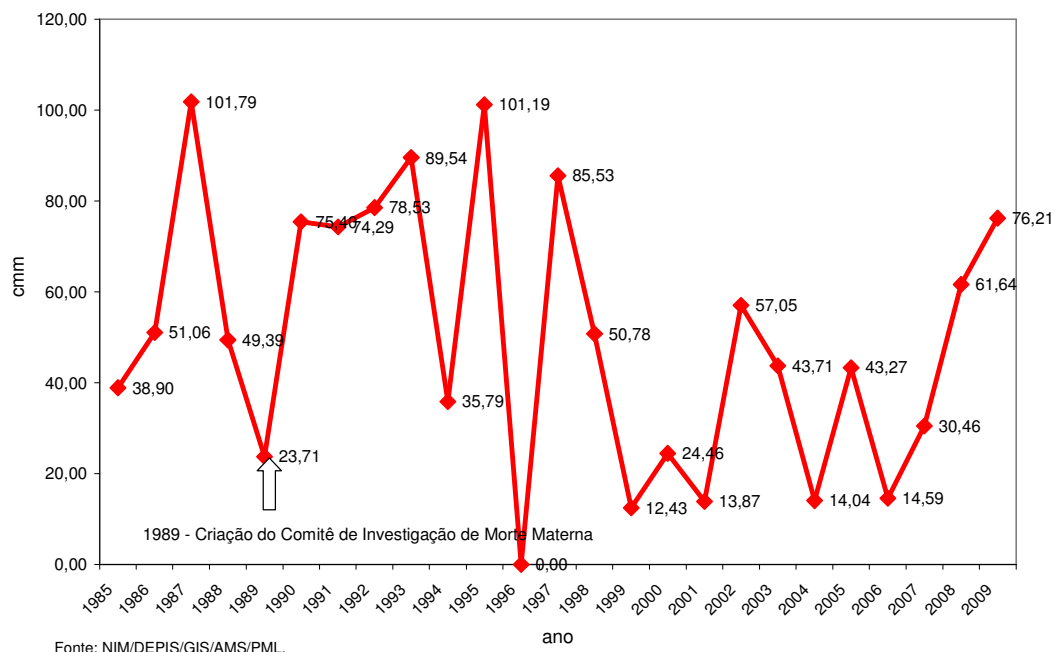

## GRÁFICO 09

Coefficiente de Mortalidade Materna (CMM por 100000 Nascidos Vivos), por triênios, 1986 a 2009, residentes em Londrina



Tabela 159 - Caracterização dos Casos Atendidos no Centro de Atendimento à Mulher, do Município de Londrina, conforme o Tipo de Violência, o Ambiente em que ela ocorreu e a Queixa Principal – 2009

Características do caso	NÚMERO	%
<b>TIPO DE VIOLÊNCIA</b>		
Emocional	144	45,28
Física	149	46,86
Sexual	05	1,57
Moral	03	0,94
Violência Patrimonial	12	3,77
Outras	05	1,57
<b>Total</b>	<b>318</b>	<b>100,00</b>
<b>QUEIXA PRINCIPAL</b>		
<b>VIOLÊNCIA EMOCIONAL</b>		
Ameaça verbal	60	41,66
Atos Destrutivos	04	2,78
Constrangimento Ilegal	-	0
Indução ao Suicídio	-	0
Infidelidade / Adultério	10	6,94
Negação de paternidade	04	2,78
Tortura psicológica	66	45,83
<b>Subtotal</b>	<b>144</b>	<b>100,00</b>
<b>VIOLÊNCIA FÍSICA</b>		
Abandono material	08	5,37
Ameaça à integridade física	34	22,81
Cárcere Privado	01	0,67
Homicídio/ Tentativa	06	4,02
Lesão corporal / espancamento	100	67,11
<b>Subtotal</b>	<b>149</b>	<b>100,00</b>
<b>VIOLÊNCIA SEXUAL</b>		
Atentado violento ao pudor	01	20
Estupro	03	60
Incesto/Tentativa	01	20
<b>Subtotal</b>	<b>05</b>	<b>100</b>
<b>Total Geral Queixas</b>	<b>298</b>	<b>100,00</b>
<b>AMBIENTE ONDE OCORREU A VIOLÊNCIA</b>		
Ambiente doméstico – relação conjugal	286	89,38
Ambiente doméstico– relação intrafamiliar	29	9,06
Ambiente público	02	0,63
Casos em que não há violência	03	0,94
<b>Total</b>	<b>320</b>	<b>100,00</b>
<b>DADOS COMPLEMENTARES</b>		
Alcoolismo (por parte do agressor)	134	42,14
Uso de Drogas (por parte do agressor)	77	24,21
Abuso Sexual	11	3,45
Mulheres Chefes Família	31	9,75
<b>Total<sup>(1)</sup></b>	<b>253</b>	<b>79,55</b>

FONTE: PML/Secretaria Municipal da Mulher/Centro de Atendimento à Mulher – CAM

Organização dos dados: PML/SEPLAN/DP/Gerência de Pesquisas e Informações

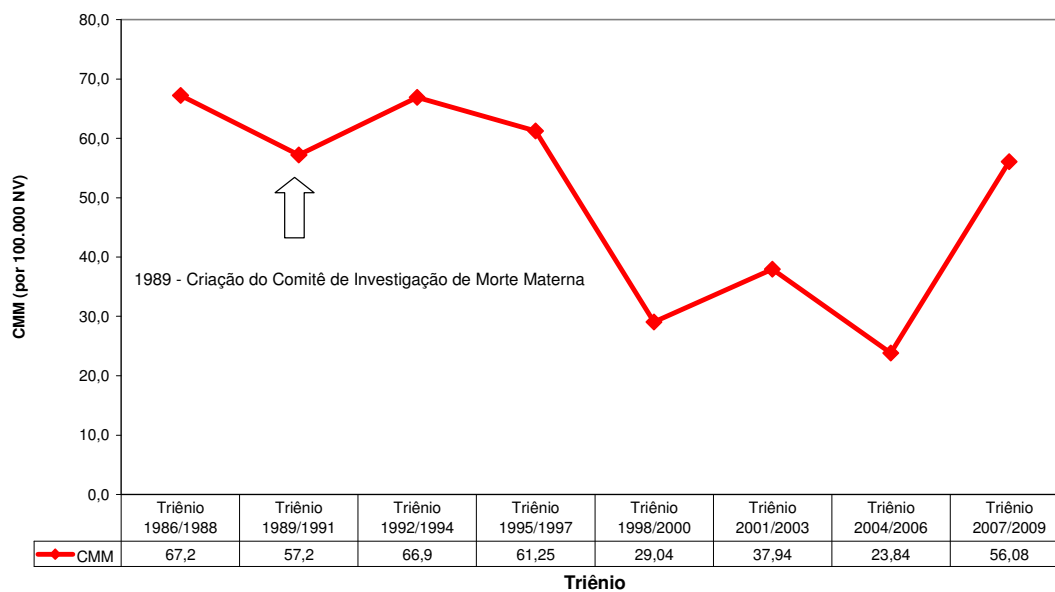
Nota: <sup>(1)</sup> dentro do total de 320 casos.



Tabela 160 - Perfil das Mulheres Atendidas no Centro de Atendimento à Mulher, do Município de Londrina – 2009

Características SÓCIO-DEMOGRÁFICAS	NÚMERO	%
<b>ESCOLARIDADE</b>		
Analfabetas	07	2,20
Alfabetizadas	03	0,94
Fundamental Incompleto	146	45,91
Fundamental Completo	31	9,75
Médio Incompleto	42	13,21
Médio Completo	55	17,25
Superior Incompleto	18	5,66
Superior Completo	13	4,08
Outros	03	0,94
<b>Total</b>	<b>318</b>	<b>100,00</b>
<b>ESTADO CIVIL</b>		
Casadas	117	36,79
Separadas/Divorciadas	40	12,57
Solteiras	67	21,06
União Consensual/Convivente	85	26,72
Viúvas	08	2,51
Não Informado	01	0,31
<b>Total</b>	<b>318</b>	<b>100,00</b>
<b>FAIXA ETÁRIA</b>		
12-18	14	4,40
19-25	64	20,12
26-35	115	36,16
36-45	71	22,32
46-49	18	5,66
50-59	22	6,91
Mais de 60	14	4,40
<b>Total</b>	<b>318</b>	<b>100,00</b>
<b>OCUPAÇÃO</b>		
Empregada	127	39,94
Desempregada	66	20,75
Do Lar	45	14,15
Autônoma	45	14,15
Estudante	05	1,57
Aposentada	11	3,45
Outros	19	5,97
<b>Total</b>	<b>318</b>	<b>100,00</b>
<b>RENDA INDIVIDUAL</b>		
Sem Renda	116	36,47
Até 1 Salário Mínimo	99	31,13
De 1 a 2 Salários Mínimos	75	23,58
De 2 a 3 Salários Mínimos	13	4,08
Mais de 3 Salários Mínimos	10	3,14
Não Informado	05	1,57
<b>Total</b>	<b>318</b>	<b>100,00</b>

FONTE: PML/Secretaria Municipal da Mulher/Centro de Atendimento à Mulher – CAM  
Organização dos dados: PML/SEPLAN/DP/Gerência de Pesquisas e Informações

# **II MEIO AMBIENTE**



## 11.1 O MEIO AMBIENTE NO CENÁRIO MUNDIAL

A preocupação com o meio ambiente, tema constante da atualidade, impõe-se como uma necessidade premente, que deve ser objeto de aprofundada consideração, por parte dos diversos setores da sociedade, e, principalmente, dos governos.

A divulgação, na década de 80, de evidências científicas da possibilidade de ocorrência de cruciais mudanças climáticas em nível mundial, com consequências desastrosas para o planeta, ocasionou uma intensificação das discussões sobre a questão. Os anos 90 foram marcados por uma expressiva mobilização de especialistas e organismos internacionais, com o intuito de traçar um plano mundial para enfrentamento do problema.

Em maio de 1992, foi adotada a Convenção-Quadro das Nações Unidas sobre Mudança do Clima — CQNUMC, firmada no mês seguinte por 155 países, no Rio de Janeiro, durante a II Conferência das Nações Unidas sobre o Meio Ambiente e Desenvolvimento — CNUMAD (Rio 92).

A Convenção, em vigor desde 1994, estabeleceu que as partes signatárias devem, numa responsabilidade comum porém diferenciada,<sup>3</sup> proteger o sistema climático e promover um sistema econômico internacional favorável ao crescimento e ao desenvolvimento sustentáveis.

Desde então, a comunidade internacional tem se empenhado em inúmeras tentativas de implementar as ações acordadas na Rio 92, bem como firmado novos compromissos nesse sentido. Foram realizadas nove Conferências das Partes da Convenção – as COPs, dentre as quais se destaca a COP-3, em 1997, em Kyoto, Japão, que deu origem ao Protocolo de Kyoto, que fixou metas e prazos para a redução das emissões de gases causadores do efeito estufa, a serem cumpridas de 2008 a 2012.

A 9ª Conferência das Partes (COP-9) realizou-se em dezembro de 2003, em Milão, Itália. Fixou definições e regras para projetos de uso e mudança do uso do solo e florestas e debateu o futuro do Protocolo de Kyoto, ainda não ratificado por alguns países industrializados, responsáveis pelas maiores emissões

de gases poluentes, como os EUA, a Austrália e a Rússia. Esta última já sinalizou para a ratificação, que dependerá de decisão de seu parlamento.

## 11.2 A AGENDA 21

Durante a “Rio 92”, vários protocolos e documentos foram aprovados. Um deles foi a Agenda 21, acordo firmado entre 179 países, que contém compromissos para a promoção de mudanças no padrão de desenvolvimento das nações, tendo como base o equilíbrio ambiental e a justiça social.

A Agenda 21 constitui-se num instrumento internacional de construção de um novo paradigma, que busca a harmonização entre desenvolvimento econômico e preservação ambiental, passando pelo conceito de desenvolvimento sustentável.

Segundo o documento Our Common Future, conhecido como Relatório Brundtland, apresentado pela Comissão Mundial da ONU sobre o Meio Ambiente e Desenvolvimento - UNCED, em 1987,

Desenvolvimento sustentável é desenvolvimento que satisfaz as necessidades do presente sem comprometer a capacidade de as futuras gerações satisfazerem suas próprias necessidades.<sup>4</sup>

A Agenda 21 abriu caminho para um planejamento estratégico participativo, em nível mundial, nacional e local (Agenda 21 Global, Agenda 21 Nacional e Agenda 21 Local, respectivamente) rumo a um novo padrão de desenvolvimento.

Os países signatários da Agenda 21, aderindo aos seus princípios, têm buscado uma melhor utilização dos recursos naturais e a adoção de tecnologias mais limpas, o que reflete uma crescente conscientização acerca da imperiosa necessidade de assegurar a preservação dos ecossistemas da Terra.

---

<sup>3</sup> Para os países desenvolvidos foram fixadas metas de redução de emissão de gases causadores do efeito estufa.

<sup>4</sup> DESENVOLVIMENTO sustentável. *Ambiente Brasil*. Disponível em: <<http://www.ambientebrasil.com.br/composer.php3?base=./gestao/index.html&conteudo=./gestao/artigos/sustentavel.html>>. Acesso em: 23 set. 2004.

### 11.2.1 A Agenda 21 Global

A Agenda 21 Global indica as estratégias para que o desenvolvimento sustentável seja alcançado. Nesse sentido, identifica atores e parceiros, metodologias para obtenção de consensos e os mecanismos institucionais necessários para sua implementação e monitoramento.

A Agenda 21 Global está estruturada em quatro seções:

- a) *Dimensões sociais e econômicas, onde são discutidas, entre outras, as políticas internacionais que podem ajudar a viabilizar o desenvolvimento sustentável nos países em desenvolvimento, as estratégias de combate à pobreza e à miséria, a necessidade de introduzir mudanças nos padrões de produção e consumo; as inter-relações entre sustentabilidade e dinâmica demográfica, e as propostas para a melhoria da saúde pública e da qualidade de vida dos assentamentos humanos;*
- b) *Conservação e gestão dos recursos para o desenvolvimento:* Diz respeito ao manejo dos recursos naturais (incluindo solos, água, mares e energia) e de resíduos e substâncias tóxicas, de forma a assegurar o desenvolvimento sustentável;
- c) *Fortalecimento do papel dos principais grupos sociais: Aborda as ações necessárias para promover a participação, nos processos decisórios, de alguns dos segmentos sociais mais relevantes. São debatidas medidas destinadas a garantir a participação dos jovens, dos povos indígenas, das ONGs, dos trabalhadores e sindicatos, dos representantes da comunidade científica e tecnológica, dos agricultores e dos empresários (comércio e indústria);*
- d) *Meios de implementação:* Discorre sobre mecanismos financeiros e instrumentos jurídicos, nacionais e internacionais, existentes e a serem criados, com vistas à implementação de programas e projetos orientados para a sustentabilidade.<sup>5</sup>

---

<sup>5</sup> AGENDA 21 – perguntas & respostas. Ministério do Meio Ambiente. Disponível em: <<http://www.mma.gov.br/port/se/agen21/perg.html>>. Acesso em: 23 set. 2004.

### 11.2.2 A Agenda 21 Brasileira

A Constituição de 1.988 reflete as preocupações globais com as questões ambientais, assegurando a todo cidadão brasileiro o direito ao meio ambiente ecologicamente equilibrado e de uso comum. O poder público e a coletividade devem preservá-lo e defendê-lo para as gerações presentes e futuras.

Na “Rio 92”, o Brasil assumiu o compromisso de elaborar e implementar sua Agenda 21.

Em fevereiro de 1997, foi criada a Comissão de Políticas de Desenvolvimento Sustentável e da Agenda 21 Brasileira – CPDS, responsável pela condução do processo. A primeira fase, de elaboração da Agenda, encerrada em junho de 1992, adotou uma metodologia participativa, envolvendo governo, setores produtivos e sociedade civil. Para a segunda etapa, de implementação, foi definida a internalização das propostas da Agenda nos Planos Plurianuais de governo, os PPAs.

A CPDS, com base na análise das potencialidades e fragilidades de nosso processo de desenvolvimento, definiu seis eixos temáticos para a construção do documento, a saber: Agricultura Sustentável, Cidades Sustentáveis, Infraestrutura e Integração Regional, Gestão dos Recursos Naturais, Redução das Desigualdades Sociais e Ciência e Tecnologia para o Desenvolvimento Sustentável.

Abriu-se um processo de consultas aos diversos segmentos da sociedade, através de workshops e seminários abertos ao público, organização de discussões e elaboração de documentos de referência sobre cada tema. Ante a constatação de que a discussão deveria ser ampliada, foi elaborado o documento *Agenda 21 Brasileira – Bases para Discussão*, entregue ao presidente da República em junho de 2000. Posteriormente, as consultas e discussões foram ampliadas para debates estaduais e encontros regionais (2000-2001).

O lançamento da Agenda 21 Brasileira, composta de dois documentos – *Agenda 21 Brasileira – Ações Prioritárias* e *Agenda 21 Brasileira – Resultado da Consulta Nacional*, em julho de 2002, marcou o início de sua implementação, desafio considerável para sociedade e governo brasileiros.

### 11.2.3 A Agenda 21 Local

A Agenda 21 Local é um processo de planejamento estratégico e participativo que deve envolver os diversos atores sociais de uma localidade, na busca de alternativas para a promoção do desenvolvimento sustentável local, compatibilizando as questões econômicas, sociais e ambientais.

Diversos Estados e Municípios brasileiros deram início e encontram-se em diferentes fases do processo de elaboração de suas Agendas locais. Dados do Ministério do Meio Ambiente indicam que as iniciativas de implantação de Agendas 21 Locais estão se multiplicando.

## 11.3 A POLÍTICA AMBIENTAL EM LONDRINA

A execução da Política Ambiental de Londrina é de responsabilidade da Secretaria Municipal do Ambiente — SEMA, instituída através da Lei Nº 8.677, de 26 de dezembro de 2001, em substituição à antiga AMA – Autarquia Municipal do Ambiente.

As principais atividades realizadas por essa Secretaria são: Fiscalização de meio ambiente (poda e abate irregular de árvores, poluição da água, do ar e do solo; Poda e/ou erradicação de árvores; Preservação de canteiros e fundos de vale; Plantio de árvores e ornamentais (passeio e fundo de vale); Controle de pragas e doenças nas áreas verdes; Produção de mudas ornamentais e arbóreas; Administração de parques municipais; Apreensão de animais soltos (equinos de grande porte e bovinos); Elaboração de laudos técnicos.

As ações e projetos de educação ambiental são instrumentos eficazes para se perseguir o equilíbrio ecológico e a melhoria da qualidade de vida dos munícipes. As Semanas do Meio Ambiente, realizadas anualmente, no mês de junho, como parte das comemorações do dia mundial do meio ambiente e da ecologia (05/06), representam um espaço tempo importante para a promoção da educação ambiental.

A SEMA também vem formando, através do Projeto Salvo — Serviço Ambiental Voluntário, agentes comunitários para a disseminação de informações voltadas à preservação ambiental.

O trabalho da SEMA é desenvolvido de forma integrada com outros órgãos da administração direta e indireta municipal como as Secretarias de Obras e Pavimentação, Agricultura e Abastecimento Cultura, Educação e Assistência Social a Autarquia de Saúde e a Companhia Municipal de Trânsito e Urbanização — CMTU-LD. Também, interage com órgãos de outras esferas de governo — estadual e federal — e entidades não governamentais.

Mais informações sobre o meio ambiente no município de Londrina, bem como sobre o potencial de atração de investimentos representado pelas nossas riquezas naturais — localização geográfica, recursos hídricos, energéticos, etc. — podem ser encontradas na página da Prefeitura: <<http://www.londrina.pr.gov.br/ambiente>>;<[http://www.londrina.pr.gov.br/idel/cadernos setoriais](http://www.londrina.pr.gov.br/idel/cadernos_setoriais)>.

#### 11.3.1 O Conselho Municipal de Meio Ambiente

O Conselho Municipal de Meio Ambiente — CONSEMMA, criado pela Lei nº 4.806/91, e alterada pela Lei nº 9.285/2003, é o órgão normativo, consultivo, deliberativo e fiscalizador da Política Municipal de Meio Ambiente. Localiza-se no Centro de Educação Ambiental da Secretaria Municipal do Ambiente – SEMA, no Parque Arthur Thomas.

Na composição do Conselho Municipal de Meio Ambiente de Londrina, existem, dentre outros, representantes da Câmara de Vereadores, do Executivo Municipal, do empresariado rural, da indústria, do comércio e da prestação de serviços, dos Institutos de Pesquisa e de Ensino Superior, da Promotoria de Meio Ambiente, de ONGs e Órgãos Ambientais, dos Conselhos de Classe e de todas as regiões e Distritos do Município.

Com a criação do CONSEMMA, os londrinenses passaram a contar, portanto, com um órgão colegiado para debater e deliberar sobre as questões ambientais, gerando práticas que são resultantes do consenso entre seus membros. Os atos dos administradores públicos passaram a ser fiscalizados por representantes da comunidade, eleitos nas Conferências Municipais do Meio Ambiente.

Os conselheiros têm como missão debater e propor soluções para



as questões ambientais em Londrina. Os objetivos básicos do CONSEMMA consistem em implantar, acompanhar e avaliar a Política Municipal do Meio Ambiente.

De acordo com o artigo 3º da Resolução nº 003 do CONSEMMA, de 31 de maio de 2004, o Conselho Municipal de Meio Ambiente tem a seguinte organização: Presidência, Plenária, Comissão Executiva, Secretaria Executiva, Câmaras Técnicas Permanentes ou Temporárias (da Agenda 21 Municipal, do Patrimônio Hídrico, da Fauna e Flora, da Educação Ambiental, de Assuntos Jurídicos) e Comissões específicas e grupos de trabalho temporários.

#### 11.3.2 As Conferências Municipais do Meio Ambiente

A 1ª Conferência Municipal do Meio Ambiente, realizada em 8, 9 e 10 de junho de 2001, contou com mais de dois mil participantes. Elegeram, em sua plenária final, os integrantes (primeira composição) do CONSEMMA e definiu metas, estratégias e políticas ambientais para a construção de uma sociedade sustentável, iniciando o processo de construção da Agenda 21 de Londrina.

A 2ª Conferência Municipal do Meio Ambiente, promovida pela SEMA e pelo CONSEMMA, realizou-se nos dias 19, 20 e 21 de dezembro de 2003, com a participação de diversos segmentos da sociedade civil organizada.

Nessa 2ª Conferência, foram realizadas discussões e elencadas prioridades para a Agenda 21 Local. Outra importante conquista foi o redimensionamento da estrutura e da composição do Conselho Municipal do Ambiente, que passou a contar com seis segmentos: 1) Poder Público; 2) ONGs Ambientais; 3) Setor Produtivo; 4) Conselhos de Classe e Associações Profissionais; 5) Associações Cívicas e Comunitárias e Organizações de Trabalhadores; 6) Instituições de Pesquisa e Ensino Superior.

Essa Conferência refletiu o amadurecimento da Política Ambiental do Município e, ao mesmo tempo, contribuiu para consolidá-la. Revelou uma ampliação da cultura ambiental local, tanto dos representantes de pessoas jurídicas, quanto dos cidadãos comuns.

A 3ª Conferência Municipal do Meio Ambiente, realizada pelo CONSEMMA, com apoio da Prefeitura, aconteceu nos dias 4 e 5 de novembro de

2005. Foram debatidas e votadas, as propostas levantadas pelas pré-conferências, fundamentadas na Agenda 21, entre elas, a revitalização e a manutenção dos fundos de vales, o licenciamento ambiental, a garantia de educação ambiental, em todas as idades, e o fomento às práticas agrícolas sustentáveis.

Uma das novidades do evento foi a forma de dividir a cidade para os debates; geralmente, as pré-conferências ocorrem por segmentos sociais: usuários, trabalhadores, prestadores de serviço e gestores da política pública em questão. O debate que antecedeu esta Conferência, porém, foi feito por sub-bacias hidrográficas, a fim de proporcionar, aos participantes, o conhecimento do “corpo d’água” de cada região do município, e a eleição das respectivas prioridades ambientais. Foram realizadas seis pré-conferências nas sub-bacias dos ribeirões Cafezal, Jacutinga, Cambé, Taquara, Água das Pedras e Três Bocas.

A participação popular promovida pelo evento é essencial ao processo de transformação sociocultural necessário à consolidação da agenda 21. É a comunidade pensando hoje como garantir as necessidades básicas das futuras gerações.

A 4ª Conferência Municipal do Meio Ambiente, que foi realizada nos dias 23 e 24 de novembro de 2007, deliberou, entre outros assuntos, as mudanças climáticas, com o tema: “O FUTURO DEPENDE DE UM NOVO COMEÇO” e a eleição dos conselheiros e suplentes representando a Sociedade Civil Organizada, sendo que a Conferência Municipal se constituiu na primeira etapa da Conferência Nacional. As deliberações municipais foram encaminhadas à Conferência Regional e Estadual. Concluído o processo com a etapa final – Conferência Nacional do Meio Ambiente - as deliberações que integraram o plano nacional para o enfrentamento das mudanças climáticas serão aplicadas no âmbito do município.

Para a realização da conferência, foram realizadas 7 (sete) pré-conferências, que elegeram delegados e propostas relativas ao tema.

As pré-conferências foram realizadas por bacia hidrográfica:

- Bacia do Ribeirão Quati – Águas das Pedras;
- Bacia do Ribeirão Cafezal – Esperança;
- Bacia do Ribeirão Jacutinga;

- Bacia do Ribeirão dos Apertados – Três Bocas;
- Bacia do Ribeirão Cambé – Limoeiro;
- Bacia do Ribeirão Taquara/Apucarantina - Lerroville;
- Bacia do Ribeirão Lindóia – Cinco conjuntos.
- As discussões das propostas na Conferência se deram pelos seguintes temas:
  - Adaptação aos Impactos e Mudanças Climáticas e do Aquecimento Global;
  - Redução das Causas de Mudanças Climáticas e do Aquecimento Global;
  - Controle Social de Mudanças Climáticas e do Aquecimento Global;
  - Educação Ambiental, quanto às Mudanças Climáticas e Aquecimento Global;

#### 11.3.3 A Agenda 21 em Londrina

A Câmara Técnica da Agenda 21 Municipal, do CONSEMMA, elaborou o documento Sistematização das Atividades e Projeção de Prazos para a Agenda 21 - Londrina – PR, que reuniu e sistematizou as ações debatidas na 2ª Conferência Municipal de Meio Ambiente, com vistas à implantação da Agenda 21 em Londrina. As propostas foram organizadas em seis grandes eixos, a saber: 1) Cidade Sustentável (neste eixo, foram agrupadas as propostas de Educação Ambiental); 2) Desenvolvimento Rural Sustentável; 3) Integração Regional; 4) Ciência, Tecnologia a Serviço do Desenvolvimento Sustentável; 5) Gestão de Recursos Naturais e 6) Redução das Desigualdades Sociais.

No referido documento, estão elencados os Princípios de uma Vida Sustentável: a) Respeitar, cuidar e conservar a vitalidade e a diversidade dos seres vivos; b) Priorizar o uso sustentável de recursos renováveis; c) Estabelecer padrões de consumo não predatórios e d) Incentivar as pessoas a cuidarem de seu próprio ambiente.

#### 11.3.4 O projeto do Código Municipal do Ambiente

Londrina, foi elaborado, por técnicos ambientalistas da Prefeitura Municipal, o Projeto de Lei nº 298/2004, instituidor do Código Municipal do Ambiente.

O projeto procurou adequar e unificar a legislação ambiental do Município, inserindo novas normas, condizentes com o Plano Diretor e o Estatuto da Cidade. Em síntese, estabelecia normas para a administração, a proteção e o controle do patrimônio ambiental de Londrina.

Encaminhado à Câmara de Vereadores em julho de 2004, não foi, contudo, votado; foi retirado de pauta e, desde então, vem sendo aprimorado, num processo conjunto com os estudos para a implantação do novo Plano Diretor Municipal, processo que contempla um amplo debate, envolvendo o poder público, os conselhos municipais e demais organizações afetas à questão do meio ambiente em Londrina.

#### **11.4 DADOS SOBRE PARQUES MUNICIPAIS E ESTADUAIS DE LONDRINA**

##### **11.4.1 Parque Municipal Arthur Thomas**

O Parque Arthur Thomas localizado na cidade de Londrina - Estado do Paraná - representa um dos últimos remanescentes florestais de Mata Atlântica da região norte do Estado.

Devido à rápida expansão da cultura cafeeira e da indústria madeireira, o norte do Paraná alcançou um grande crescimento, sendo que a cidade de Londrina destacou-se como uma cidade progressista, para os padrões da época. O grande crescimento que a cidade sofreu, em um curto espaço de tempo, comparado com a pouca infraestrutura, resultaram em abrupta devastação da floresta.

Com área total de 85,47 ha, foi criado em 1975, a partir de uma doação da Companhia de Terras Norte do Paraná ao município de Londrina, sendo aberto à visitação pública em 1987, quando recebeu diversos equipamentos que aprimoraram a sua estrutura.

Localizado no perímetro urbano da cidade, a apenas 6 km do centro, caracteriza-se como uma floresta urbana. No parque, encontram-se várias espécies vegetais nativas como cedro, figueira, canjarana, pau d'alho, caroba, gurucaia,

monjoleiro e aroeira.

É o local ideal para passeios, caminhadas e excursões às margens do lago ou pelos sinuosos caminhos mata adentro, onde é possível observar, além de um verde exuberante, macacos-prego, quatis, cotias, gambás, lagartos e aves da região e algumas migratórias. Através da trilha, pode-se chegar a uma das maiores atrações do parque: a belíssima visão da cascata com 20m de queda.

O parque também guarda um pouco da história de Londrina, através da usina, hoje desativada, que gerou energia elétrica para a cidade durante 28 anos. Além de se caracterizar como ponto turístico, o parque recebe professores e alunos universitários que desenvolvem projetos de pesquisas e aulas práticas.

#### 11.4.1.1 Flora

O Parque possui espécies características da floresta semidecídua do Rio Paraná.

Destacam-se a peroba-rosa (*Aspidosperma Polyneuron*) com seu majestoso porte e beleza, o pau d'alho (*Gallesia Integrifolia*), espécie indicadora do solo fértil denominado "terra roxa", paineiras (*Chorisia Speciosa*) e primaveras-arbóreas (*Bougainvillea Glabra*), dando um contraste belíssimo de suas flores cor-de-rosa com o verde da mata.

Além das diversas canela, e vários gêneros das famílias Meliaceae, como a canjarana (*Cabralea Cajerana*) e o cedro (*Cedrela Fissilis*).

Entre as leguminosas, destacam-se a gurucaia (*Parapiptadenia Rigida*), o ingá (*Inga Sp*) e o alecrim-de-campinas (*Holocalix Balansae*). Encontramos ainda diversas espécies ornamentais, nativas e exóticas, que dão um colorido todo especial, e espécies frutíferas, que incrementam a alimentação dos animais que o parque abriga.

#### 11.4.1.2 Fauna

**Aves:** Espécies residentes e migratórias, que utilizam a mata para alimentação, abrigo e reprodução, sendo facilmente percebidas por sua beleza e seu canto. Destacam-se espécies como: inambuquaçu, garça-branca-grande, carcará,

jacu-açu, saracura-do-mato e outros.

**Mamíferos:** O Parque abriga um grupo de macacos-prego, de comportamento bastante peculiar, capivaras, gambás, além de bandos de quatis e cutias

**Peixes:** Presentes na represa, tilápias, traíras, lambaris, pirambebas, carpas e outros.

**Répteis:** Lagartos teiú-teiú e cágados.

**Anfíbios:** Rãs, pererecas, sapos, etc.

#### 11.4.1.3 Trilhas do Parque

O Parque Arthur Thomas tem diversas trilhas e mirantes, onde podem ser desenvolvidas atividades de lazer, esportivas e de educação ambiental.

Classificadas pelos níveis de dificuldade, as trilhas do Parque Arthur Thomas foram batizadas com nomes que homenageiam os principais representantes de sua fauna, sendo:

- **Trilha do Beija-flor** (24metros);
- **Trilha da Capivara** (1.687metros);
- **Trilha da Cotia** (611metros);
- **Trilha da Cuíca** (825metros);
- **Trilha do Jaboti** (188metros);
- **Trilha do Lagarto** (123metros);
- **Trilha dos Macacos** (1.047metros);
- **Trilha do Quati** (129 metros);

#### 11.4.2 Parque Municipal Daisaku Ikeda

O Parque Ecológico Dr. Daisaku Ikeda tem quatro anos de existência. Criado em 24 de novembro de 1999 e inaugurado em 14 de setembro de 2000, está localizado a aproximadamente 12 quilômetros do centro da cidade, a caminho do distrito de Maravilha. A área total de 51,28 alqueires preserva um pouco da história de Londrina, com a existência da Usina Três Bocas, segunda hidrelétrica do município, implantada em 1943 pela Companhia Paranaense de Energia Elétrica e desativada em 1983.

O parque conta com quiosque, parque infantil, mirante, passarela, administração e pátio, além da restauração da barragem e projeto paisagístico. Toda área está sendo revitalizada pela SEMA, através de diversos programas ambientais, além do monitoramento da fauna e flora existentes no local.

#### 11.4.2.1 Flora

O Parque apresenta diferentes tipos de formações vegetais, sendo que a maior parte de sua área é ocupada por formações não arbóreas, com cerca de 63 ha que equivalem a mais da metade (52,13%) da área do Parque. Essa formação vegetal é constituída principalmente por culturas agrícolas e pastagem (gramíneas) que se situam nas bordas das formações arbóreas e nas margens da represa e do Ribeirão Três Bocas.

A cobertura arbórea é composta principalmente por matas nativas que ocorrem na forma de fragmentos florestais isolados e descontínuos nas Áreas de Preservação Permanente (APP) do Ribeirão Três Bocas, da represa formada por ele e do córrego Oleandra. Esses fragmentos de matas nativas cobrem uma área de 11,57 ha e apresentam diferenças em suas composições florísticas, estrutura e tipologia florestal.

Outras formações arbóreas existentes na área foram introduzidas como o bosque de eucaliptos com mais de 10 anos que se situa na porção norte do Parque e ocupa uma área 1,39 ha e dois projetos implantados mais recentemente o de florestamento com espécies nativas para recuperação da mata ciliar com área total 8,72 há e o Arboreto com área de 1,8 ha.

Com base na Lista de espécies arbóreas ameaçadas de Extinção no Estado do Paraná (HATSCHBACH et al, SEMA/GTZ, 1995), as espécies raras do bioma Floresta Estacional Semidecidual que foram observadas no Parque são: *Myrocarpus frondosus* (cabreúva), *Lonchocarpus muehlbergianus* (rabo-de-bugio), *Casearia gossypiosperma* (guaçatunga), *Balfourodendron riedelianum* (pau-marfim), *Patgonula americana* (Guajuvira), *Holocalix balansae* (Alecrim), *Parapiptadenia rigida* (Gurucaia) e *Pelthophorum dubium*.

Também, observou-se a ocorrência das espécies raras do bioma da Floresta Ombrófila Mista como *Maytenus ilicifolia* (Espinheira-santa) e *Machaerium*

paraguariense (Jacarandá). A espécie que *Piper hatschbachi* (Jaborandi) ocorre no parque e figura na categoria em perigo de extinção, ou seja, que está por via de extinção, a menos que medidas urgentes sejam tomadas para sua proteção.

#### 11.4.2.2 Fauna

**Anfíbios:** Nota-se, no Parque Ecológico Dr. Daisaku Ikeda, a existência de rãs, pererecas, sapos, etc. No entanto, nenhum estudo foi realizado, envolvendo a fauna de anfíbios, mas outras áreas da região norte do Paraná e, especificamente de Londrina, já foram estudadas e podem servir como fonte de informações. Na literatura especializada, encontram-se apenas as referências de Bernarde e Anjos (1999), que analisaram a distribuição espacial e temporal das espécies de alguns ambientes do Parque Estadual Mata dos Godoy, fornecendo informações sobre o período de atividade e ambientes de reprodução. Machado & Bernarde (2003) fizeram um estudo sobre a anurofauna da Bacia do rio Tibagi onde discutiram informações bioecológicas das espécies encontradas na região de Londrina.

**Aves:** Um total de 96 espécies foram identificadas na área do Parque, sendo 50% Passeriformes e 50% pertencentes a outras famílias não passeriformes.

As aves aquáticas ou dependentes de banhados são as mais significativas, com 47% das espécies. A família Ciconidae (garças e socós) é a mais representativa, com 6 espécies, seguida de algumas famílias adaptadas a ambientes com água, como Anatidae (patos), Rallidae (galinhas d'água), Scolopacidae (maçaricos) e Alcedinidae (martim pescador), com dois representantes cada uma.

Nas proximidades da atual sede do Parque, onde observa-se maior movimentação de pessoas, há uma grande quantidade de árvores frutíferas, sendo o local de maior número de aves comedoras de frutas. As aves frugívoras (restritas a este hábito alimentar ou não) ali encontradas representam 31% dos comedores de frutas do Baixo Tibagi, sendo a família Emberezidae (saís, pula-pulas, coleirinhas e outros), a com maior número - 9 espécies. Os Tyrannidae (bentevis e outros, com 7 espécies) foram a segunda maior família com este hábito alimentar, seguidos dos Columbidae (pombas e rolinhas, com 5



espécies), Muscicapidae (sabiás, 3 espécies), Picidae (pica-paus, 3 espécies), Psittacidae (papagaios, periquitos e outros, 2 espécies) e Vireonidae (pitiguari, 1 espécie).

**Mamíferos:** De acordo com levantamentos realizados no ano de 2004, a composição mastofaunística do Parque Ecológico Dr. Daisaku Ikeda apresenta 12 espécies dispostas em 5 ordens: Didelphimorphia (gambás e cuícas) Xenarthra (tatus e tamanduás) Chiroptera (morcegos) Primates (macacos, bugios, saguis) Carnivora (felinos, canídeos, mustelídeos e procionídeos) Perissodactyla (antas) Artiodactyla (catetos, queixadas, veados) Rodentia (pequenos ratos, capivaras, cutias, preás, pacas) Lagomorpha (lebres e tapitis)

O levantamento das espécies da Ordem Chiroptera no Parque apresentou um total de seis espécies, sendo a que apresentou maior número de representantes.

A Ordem Rodentia esteve representada por três espécies, sendo estas, a capivara *Hydrochaeris hydrochaeris*, a cutia *Dasyprocta azarae* e o rato-do-mato *Oryzomys* sp, cuja amostragem demonstrou somente um indivíduo, podendo apresentar ainda outras, devido às características da área e ocorrência em fragmentos florestais da região. As demais Ordens são o Didelphimorphia *Didelphis albiventris* (gambá-de-orelha-branca), o Xenarthra *Dasypus novemcinctus* (tatu-galinha) e a presença, ainda que passageira, do carnívoro *Cercopithecus thous* (cachorro-do-mato), registrado atravessando a estrada de acesso ao Parque.

Um dos principais motivos pela baixa quantidade de espécies registradas no PEDI deve-se ao fato de ser um ambiente bastante alterado e com alto grau de perturbação antrópica.

**Peixes:** Para que se possa obter um quadro mais completo da comunidade íctica do ribeirão Três Bocas no Parque Ecológico Dr. Daisaku Ikeda, há a necessidade de se realizar mais estudos na área. Entretanto, a comparação da ictiofauna do ribeirão Três Bocas com a do rio Tibagi, na localidade de Sertãoópolis, é relevante, dada a proximidade geográfica entre as duas áreas e a percentagem de similaridade entre elas.

**Répteis:** São estimadas para a região da localidade, 32 espécies de répteis. Destas, três espécies de cágados (9%) estão distribuídas em duas famílias, cinco espécies de lagartos (16%) estão distribuídas em cinco famílias e 23 espécies

de serpentes (72%) e uma espécie de anfisbaena (3%) estão distribuídas em quatro famílias.

#### 11.4.3 Parque Estadual Mata dos Godoy

É uma das últimas reservas naturais de mata nativa do norte do Paraná. Pertenceu à Família Godoy até 1989, quando foi transformada em Parque Estadual. Possui atualmente 790 hectares e localiza-se no Patrimônio Regina a 15 km de Londrina. A área abriga espécies animais e vegetais em extinção como, por exemplo, a peroba, o cedro, o pau-marfim e diversas espécies de canelas. A Universidade Estadual de Londrina constatou a presença de 288 espécies só de aves, o que caracteriza, a Mata dos Godoy, como floresta tropical / subtropical. Há jacus, papagaios, tucanos, anambés etc. Entre os animais, foram encontradas antas, veados, cutias e capivaras. O Parque foi aberto à visitação pública em 10/12/1995. Foram inaugurados os portais, trilhas ecológicas, uma praça em forma de quiosque e a sede administrativa.

### 11.5 PONTOS TURÍSTICOS AMBIENTAIS

#### - Lago Igapó I, II, III

Foi projetado em 1957, na gestão de Antonio F. Sobrinho, como uma solução para o problema da drenagem do ribeirão Cambezinho, dificultada por uma barragem natural de pedra. Inicialmente, pensou-se em dinamitar a barragem, nossa ideia de formar um lago prevaleceu.

O Igapó foi inaugurado em 10 de dezembro de 1959, dia do Jubileu de Prata de Londrina, juntamente com a estação de saneamento. Após um período de certo abandono, foi elaborado um projeto de revitalização do Lago, na gestão de Dalton Paranaguá. Foram construídos o [Zerão](#) (Área de Lazer Luigi Borguesi) e Centro Social Urbano. O projeto incluía um jardim com 187 espécies de plantas nativas.

É um local de lazer que além da represa, propicia a prática de esportes náuticos. Possui uma vasta área urbanizada com piscinas, pistas de aeromodelismo e foto clube.

Em 1996, o lago foi esvaziado, limpo e teve suas margens

---

PREFEITURA DO MUNICÍPIO DE LONDRINA–SECRETARIA DE PLANEJAMENTO–DP/GPI

revitalizadas, ganhando a ciclovia, o Teatro do Lago, Jardins e chafariz.

- **Lago Norte**

- **Parque Arthur Thomas**

O Parque localiza-se numa área de 85, 43 ha, doada à Prefeitura Municipal pela Companhia de Terras Norte do Paraná. Em 1988, passou por um processo de revitalização e conta hoje com atrativos como: um lago, uma usina (que fornecia energia elétrica para Londrina na década de 30), uma belíssima queda d'água e uma grande área de mata com trilhas para passeio, que existiam na região.

- **Parques Daisaku Ikeda**

O Parque Ecológico Dr. Daisaku Ikeda está localizado a 5,5 quilômetros do centro de Londrina, a caminho do Distrito de Maravilha. O parque conta com quiosque, parque infantil, mirante, passarela, administração e pórtico, além da barragem restaurada e projeto paisagístico.

- **Mata dos Godoy**

O Parque Estadual Mata dos Godoy é uma das últimas reservas naturais de mata nativa do norte do Paraná. Pertenceu à família Godoy até 1989, quando foi transformada em Parque Estadual. Possui 675,70 hectares e localiza-se no Patrimônio Regina a 15 km de Londrina. A área abriga espécies animais e vegetais em extinção como, por exemplo, a peroba, o cedro, o pau-marfim e diversas espécies de canelas.

- **Fazenda Figueira**

- **Salto do Apucarantina**

O Salto do Apucarantina é uma queda d'água com 116 metros de altura. Está localizado na região sul de Londrina, a cerca de 80 Km do centro da cidade, dentro da reserva Apucarantina, dos Índios Kaingang.

- **Bosque Municipal Marechal Cândido Rondon**

Localiza-se na região central da cidade e abriga algumas espécies remanescentes da cobertura vegetal primitiva. Foi doado pela Companhia de Terras Melhoramentos Norte do Paraná. Hoje, conta com uma área de 20.000 m², onde se encontram um parquinho infantil, bancos para descanso, minipista para cooper, aparelhos para exercícios físicos.

- **Marco Zero**

Na década de 20, a Cia. de Terras Norte do Paraná enviou seus funcionários à região onde hoje é Londrina, com o fim de iniciar um empreendimento imobiliário nas terras do norte paranaense. No dia 21 de agosto de 1929, partiu de Jataí rumo às terras da C.T.N.P. uma caravana cujos membros eram Craig Smith, o agrimensor russo Alexandre Razgulaeff, Alberto Loureiro e vários peões.

Na tarde desse mesmo dia, após percorrerem 22 km, por um picadão, chegaram às terras da C.T.N.P., onde o Sr. Alexandre Razgulaeff fincou o Primeiro Marco (Marco Zero) da futura cidade de Londrina. Nesse local, abriram uma clareira e construíram ranchos para pernoite, o Hotel Campestre e o Armazém. Hoje, ali, encontram-se as empresas Anderson Clayton e Viação Garcia.

- **Fundos de Vale.**

## 11.6 APP, APA, UC, PRAÇAS E RPPN

### 11.6.1 Áreas De Preservação Permanente (APP)

O Código Florestal define como APP toda a vegetação que margeia os corpos de água (rios, riachos, córregos, lagos, lagoas, represas etc.) ou está localizada em mangues, no topo de dunas, morros, serras, montes e nas encostas das chapadas. As matas de beira de rio ajudam a diminuir os picos de cheia, a escoar a água da chuva e levar nutrientes para o solo e para os animais. Elas, também, servem para evitar o assoreamento, auxiliar no controle das pragas da agricultura e formar um corredor natural onde vivem animais e plantas.

#### 11.6.2 Áreas de Proteção Ambiental (APA)

Não há Áreas de Proteção Ambiental, no Município de Londrina.

#### 11.6.3 Praças

O Município de Londrina possui 249 praças, das quais, 59 estão na região Central, 40 na região Norte, 48 na região Sul, 46 na região Leste e 56 na região Oeste. Comunicamos ainda, que esta informação teve sua última atualização em dezembro de 2007.

#### 11.6.4 Unidades de Conservação (UC)

- Parque Arthur Thomas
- Parque Daisaku Ikeda
- Parque Estadual Mata dos Godoy

#### 11.6.5 Reserva Particular de Patrimônio Natural (RPPN)

- Fazenda Figueira

Obs.: Não há Reservas Florestais, Estações Ecológicas e Reservas Biológicas no Município de Londrina.

### 11.7 PLANO DIRETOR DE ARBORIZAÇÃO URBANA

A arborização urbana possui papel fundamental na manutenção da qualidade de vida das cidades, proporcionando diversos benefícios como a retenção da poluição do ar, barreira física contra ação dos ventos e redução da temperatura das cidades.

A cidade de Londrina possui aproximadamente cem mil árvores dispostas em calçadas e canteiros centrais, das quais, cinquenta por cento localizam sob redes de energia elétrica, havendo necessidade do levantamento das condições atuais da arborização de ruas e avenidas para a implantação de programas de manejo adequado.

Nesse sentido, a Secretaria Municipal do Ambiente têm tido, nos últimos anos, a preocupação de promover a revitalização das árvores das calçadas e canteiros, adequando-as à infraestrutura existente, bem como aos novos conceitos de arborização urbana.

O Plano Diretor de Arborização permitirá o manejo da arborização de ruas, a partir de diagnósticos, buscando corrigir os problemas existentes, substituindo espécies inadequadas e árvores plantadas sem compatibilização com a infraestrutura urbana existente, bem como disciplinará os novos plantios efetuados, utilizando espécies adequadas, minimizando custos futuros de manutenção da arborização.

Será implantado, ainda, o Sistema Municipal de Biodiversidade e Áreas protegidas, com a finalidade de interligar as unidades de conservação, através de corredores ecológicos, bem como criar uma rede, interligando as áreas verdes urbanas e fundos de vales com os remanescentes florestais existentes na área rural e matas ciliares.

As sedes dos distritos rurais de Londrina terão sua arborização de ruas inventariadas pela Secretaria Municipal do Ambiente (SEMA) e Secretaria Municipal de Abastecimento e Agricultura (SMMA).

FONTE: Secretaria Municipal do Meio Ambiente.

Organização dos Dados: Secretaria Municipal de Planejamento/Diretoria de Planejamento/Gerência de Pesquisas e Informações.

PERFIL DO MUNICÍPIO DE LONDRINA – 2010 (Ano-Base 2009)

Tabela 161 - Resumo Climatológico do Município de Londrina – 2009

MÊS	TEMPERATURA DO AR (°C)							UMIDADE RELATIVA MÉDIA (%)	PRECIPITAÇÃO		EVAPORAÇÃO TOTAL (mm)	INSOLAÇÃO TOTAL (horas)	VENTO	
	Média Máxima	Máxima Absoluta		Média Mínima	Mínima Absoluta		Média no Mês (ponderada)		Total (mm)	Dias de Chuva (mês)			Direção	Velocidade Média (m/s)
		Temperatura	Dia		Temperatura	Dia								
Jan	27,7	33,4	9	19,2	15,5	5	23,0	77	279,3	18	95,5	163,1	E	2,6
Fev	29,9	33,9	22	20,2	16,2	14	24,2	77	267,2	16	86,8	175,3	E	2,1
Mar	30,7	35,0	5	19,3	16,0	16	24,3	70	111,9	10	131,8	243,5	W	2,0
Abr	29,4	31,4	1	16,7	13,6	18/19	22,5	64	41,8	2	128,2	275,3	E	2,0
Mai	25,3	30,4	13	14,3	6,8	16	19,0	77	76,0	9	88,5	209,8	W	1,8
Jun	21,3	26,5	22	10,6	2,8	3	15,2	77	108,2	9	68,7	193,0	E	1,8
Jul	21,5	27,1	22	13,0	5,1	13	16,8	83	243,5	19	50,9	133,4	E	1,8
Ago	24,1	29,8	6	12,6	7,6	11	18,1	71	85,0	6	103,2	229,2	E	2,2
Set	26,4	32,8	27	16,7	11,5	24	21,0	76	212,0	12	94,2	167,1	E	2,3
Out	27,5	32,2	5	16,4	12,2	11	21,6	73	396,3	15	118,0	224,5	E	2,6
Nov	30,5	34,8	3	20,6	18,1	1	24,9	76	258,1	16	116,6	189,7	E	2,3
Dez	28,8	32,6	21	20,1	17,2	6/14	24,0	79	254,2	12	107,5	166,6	E	2,5
ANO	26,9			16,6			21,2	75	2 334	144	1 190	2 371		

FONTE: Instituto Agrônomo do Paraná – IAPAR

Organização dos dados: PML/SEPLAN/DP/Gerência de Pesquisas e Informações

GRÁFICO 10

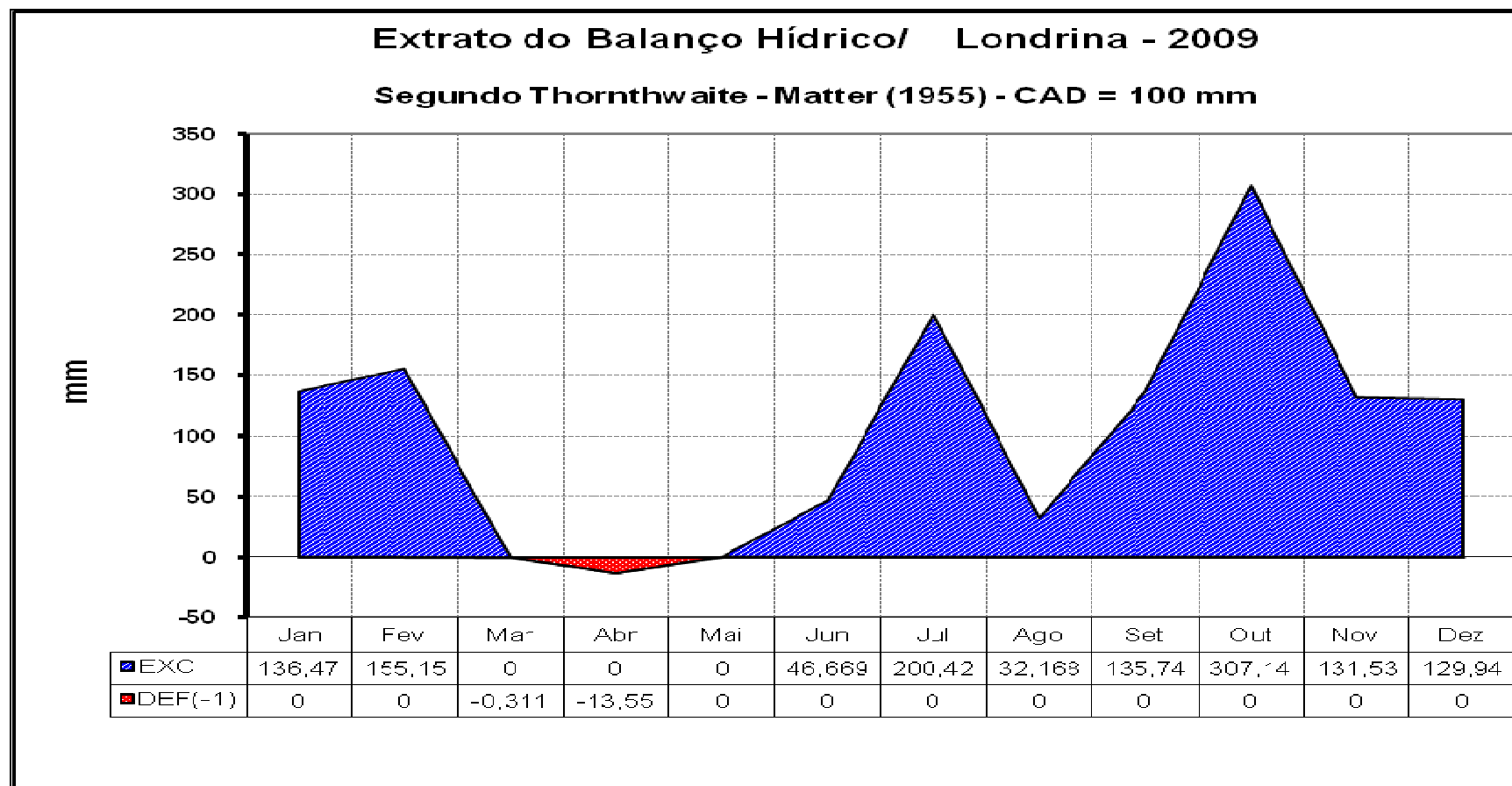

FONTE: Instituto Agrônômico do Paraná – IAPAR



Quadro 11 – Calendário Ecológico

MÊS	DATA COMEMORATIVA
JANEIRO	11 – Dia do Controle da Poluição por Agrotóxico
FEVEREIRO	02 – Dia Mundial das Zonas Úmidas 22 – Dia da Criação do IBAMA
MARÇO	01 – Dia Nacional do Turismo Ecológico 21 – Início do Outono / Dia da Floresta Mundial 22 – Dia Mundial da Água 23 – Dia Mundial da Meteorologia
ABRIL	07 – Dia Mundial da Saúde 15 – Dia Nacional da Conservação do Solo 19 – Dia do Índio 22 – Dia do Planeta Terra 23 – Dia do Escoteiro 24 – Dia da Educação 28 – Dia Nacional da Caatinga
MAIO	03 – Dia do Sol / Dia do Pau-Brasil 05 – Dia Mundial do Campo 07 – Dia do Silêncio 08 – Dia Mundial das Aves Migratórias 18 – Dia das Raças Indígenas na América 22 – Dia Internacional da Biodiversidade 27 – Dia Nacional da Mata Atlântica 31/05 a 05/06 – Semana Nacional do Meio Ambiente
JUNHO	05 – Dia Mundial do Meio Ambiente e da Ecologia 17 – Dia Mundial do Combate à Desertificação e à Seca 21 – Início do Inverno 28 – Dia Nacional da Conservação da Natureza
JULHO	11 – Dia Mundial da População 17 – Dia do Protetor as Floresta
AGOSTO	05 – Dia Nacional da Saúde 09 – Dia Internacional dos Povos Indígenas/Dia Interamericano de qualidade do ar 14 – Dia do Combate à Poluição 28 – Dia da Avicultura
SETEMBRO	05 – Dia da Amazônia 11 – Dia do Cerrado 16 – Dia Internacional para a Preservação de Desastres Naturais / Dia Internacional de Proteção da Camada de Ozônio 18 – Dia Mundial de Limpeza do Litoral 19 – Dia Mundial pela Limpeza da Água 21 – Dia da Árvore 21 a 27 – Semana Nacional da Ecologia 22 – Dia Nacional da Fauna / Dia da Jornada “Na Cidade Sem Meu Carro” 23 – Início da Primavera
OUTUBRO	03 – Dia das Abelhas 04 – Dia Mundial dos Animais / Dia da Natureza / Semana de Proteção à Fauna 05 – Dia Mundial do Habitat / Dia da Ave 12 – Semana de Proteção à Fauna 12 – Dia Mundial do Mar
NOVEMBRO	01 – Dia Nacional da Espeleologia 05 – Dia da Cultura e da Ciência 24 – Dia do Rio
DEZEMBRO	07 – Dia do Pau-Marfim 21 – Início do Verão

FONTE: PML/Secretaria Municipal do Ambiente - SEMA

NOTA: Disponível em:[http://www1.londrina.pr.gov.br/index.php?option=com\\_content&view=article&id=268&Itemid=206](http://www1.londrina.pr.gov.br/index.php?option=com_content&view=article&id=268&Itemid=206)

Tabela 162 – Bacias Hidrográficas Urbanas do Município de Londrina

BACIAS HIDROGRÁFICAS	AFLUENTES DE PRIMEIRA ORDEM
Bacia do Ribeirão Água das Pedras	Córrego do Aí Córrego do Fumo Córrego do Jaci Córrego dos Crentes Córrego Esperança Córrego Londrina Córrego Palmital
Bacia do Ribeirão Cafezal	Água da APUEL Água do Acampamento Água do Tatu Córrego Água Clara Córrego Cebolão Córrego das Andorinhas Córrego do Sabiá Córrego Jerimú Córrego Ponte Seca Córrego Pica-Pau Amarelo Córrego Saltinho Córrego São Domingos Córrego Tamareira Córrego Uberaba Córrego Unda Ribeirão Esperança
Bacia do Ribeirão Cambé	Córrego Água Fresca Córrego Araripé Córrego Baroré Córrego Cacique Córrego Capivara Córrego Carambeí Córrego Colina Verde Córrego Cristal Córrego da Chapada Córrego da Mata Córrego da Roseira Córrego das Pombas Córrego do Bem-te-vi Córrego do Inhambu Córrego do Monjolo Córrego do Pica-Pau Córrego dos Piriquitos Córrego do Piza Córrego do Tico-Tico Córrego dos Tucanos Córrego Guarujá Córrego Leme Córrego Pampa Córrego Rubi Córrego São Lourenço

continua

Tabela 162 – Bacias Hidrográficas Urbanas do Município de Londrina

conclusão

BACIAS HIDROGRÁFICAS	AFLUENTES DE PRIMEIRA ORDEM
Bacia do Ribeirão Jacutinga	Córrego do Jacu Córrego Itaúna Córrego Mosel Córrego Pirapozinho Córrego Poço Fundo Córrego Sem Dúvida Arroio Primavera
Bacia do Ribeirão Limoeiro	Arroio Diamante Córrego Cafezal Ribeirão Barreiro
Bacia do Ribeirão Lindóia	Córrego Cabrinha Córrego do Topo Córrego do Veado Córrego João Paz Córrego Mineral Córrego Ouro Verde Córrego Paraty Córrego Páreo 2 Córrego Vezozzo
Bacia do Ribeirão Quati	Córrego Bom Retiro Córrego Ibiá-

FONTE: PML/Secretaria Municipal do Ambiente – SEMA

NOTA: Disponível em: [http://www1.londrina.pr.gov.br/index.php?option=com\\_content&view=article&id=261&Itemid=205](http://www1.londrina.pr.gov.br/index.php?option=com_content&view=article&id=261&Itemid=205).

**PERFIL DO MUNICÍPIO DE LONDRINA – 2010 (Ano-Base 2009)**

**Tabela 163 – Principais Áreas Verdes do Município de Londrina**

<b>NOME</b>	<b>ÁREA/ EXTENSÃO</b>	<b>ENDEREÇO</b>	<b>ENTIDADE MANTENEDORA</b>	<b>HORÁRIO DE VISITAS</b>	<b>ESPECIFICAÇÃO</b>
Área de Lazer Luigi Borghesi (Zerão)	1 050 m	Rua Gomes Carneiro, próximo ao Moringão.	Secretaria Municipal do Ambiente – SEMA	Livre	Área verde/Lazer
Bosque do Marco Zero	77 996,60 m <sup>2</sup>	Av. Theodoro Victorelli, próximo à rotatória do Terminal Rodoviário	Prefeitura do Município de Londrina	Em fase de estruturação	Área verde/Lazer
Bosque Municipal Marechal Cândido Rondon	20 000 m <sup>2</sup>	Área central do quadrilátero inicial da Cidade, entre as Av. Rio de Janeiro e São Paulo, ao lado da Catedral Metropolitana.	Companhia Municipal de Trânsito e Urbanização de Londrina	Diariamente, das 06h00 às 22h00	Área verde/Lazer
Fazenda Figueira (Mata do Barão)	2 700 ha de pastagens e 1 126 ha de mata natural	Distrito de Paiquerê, a 45 Km de Londrina.	Fundação de Estudos Agrários Luiz de Queiroz – FEALQ	Em fase de estruturação	Unidade de Conservação de Uso Sustentável (RPPN - Reserva Particular de Patrimônio Natural)
Parque Ecológico Dr. Daisaku Ikeda	51,28 alq	PR 218 - Rod. João Alves da Rocha Loures, a 12 Km do Centro de Londrina, no caminho do Distrito de Maravilha.	Secretaria Municipal do Ambiente – SEMA	De terça-feira a domingo, das 08h00 às 17h00 No horário de verão das 09h00 às 18h00	Unidade de Conservação de Proteção Integral
Parque Estadual Mata dos Godoy	675,70 ha	Rod. Álvaro Lázaro Godoy, a 15 Km do Centro de Londrina, saída para o Distrito de São Luiz.	Instituto Ambiental do Paraná – IAP	Mediante agendamento no IAP. Fone: 3373-8700.	Unidade de Conservação de Proteção Integral
Parque Municipal Arthur Thomas	85,47 ha	Rua da Natureza, 155 – Jardim Piza Fone: 3341-9660.	Secretaria Municipal do Ambiente – SEMA	De terça-feira a domingo, das 08h00 às 18h00	Unidade de Conservação de Proteção Integral
Região dos Lagos (Ribeirão Cambezinho – Igapó ) Lago Igapó I Lago Igapó II Lago Igapó III Lago Igapó IV	172 070 m <sup>2</sup> /1 964 m 184 326,41 m <sup>2</sup> /1 022 m 26 012,50 m <sup>2</sup> /609 m 86 375 m <sup>2</sup> /1 120 m	Lago Igapó I: Próximo à Prefeitura Municipal. Lago Igapó II: Separado do Lago I pela Av. Higienópolis, na altura do nº 2 000. Lago Igapó III: Ao lado da Rua Pref. Faria Lima, no caminho para a UEL. Lago Igapó IV: Entre a R. Juiz de Fora e a Av. Castelo Branco, no Jardim Hedy.	Secretaria Municipal do Ambiente – SEMA	Livre	Área verde/Lazer

FONTES: PML/Secretaria Municipal do Ambiente - SEMA  
Instituto Ambiental do Paraná - IAP

NOTA: Área verde em Londrina: 38,58 m<sup>2</sup>/habitante (ZANINI, 1998).

Organização dos dados: PML/SEPLAN/DP/Gerência de Pesquisas e Informações

An aerial photograph of a city, likely Rio de Janeiro, showing a dense urban landscape with numerous high-rise buildings and green spaces. A semi-transparent map of the city's administrative districts is overlaid on the image. The map is outlined in black and filled with a light purple color. The text "12 MAPAS" is printed in a bold, black, serif font, positioned in the lower-left quadrant of the image, partially overlapping the map and the city view.

# 12 MAPAS

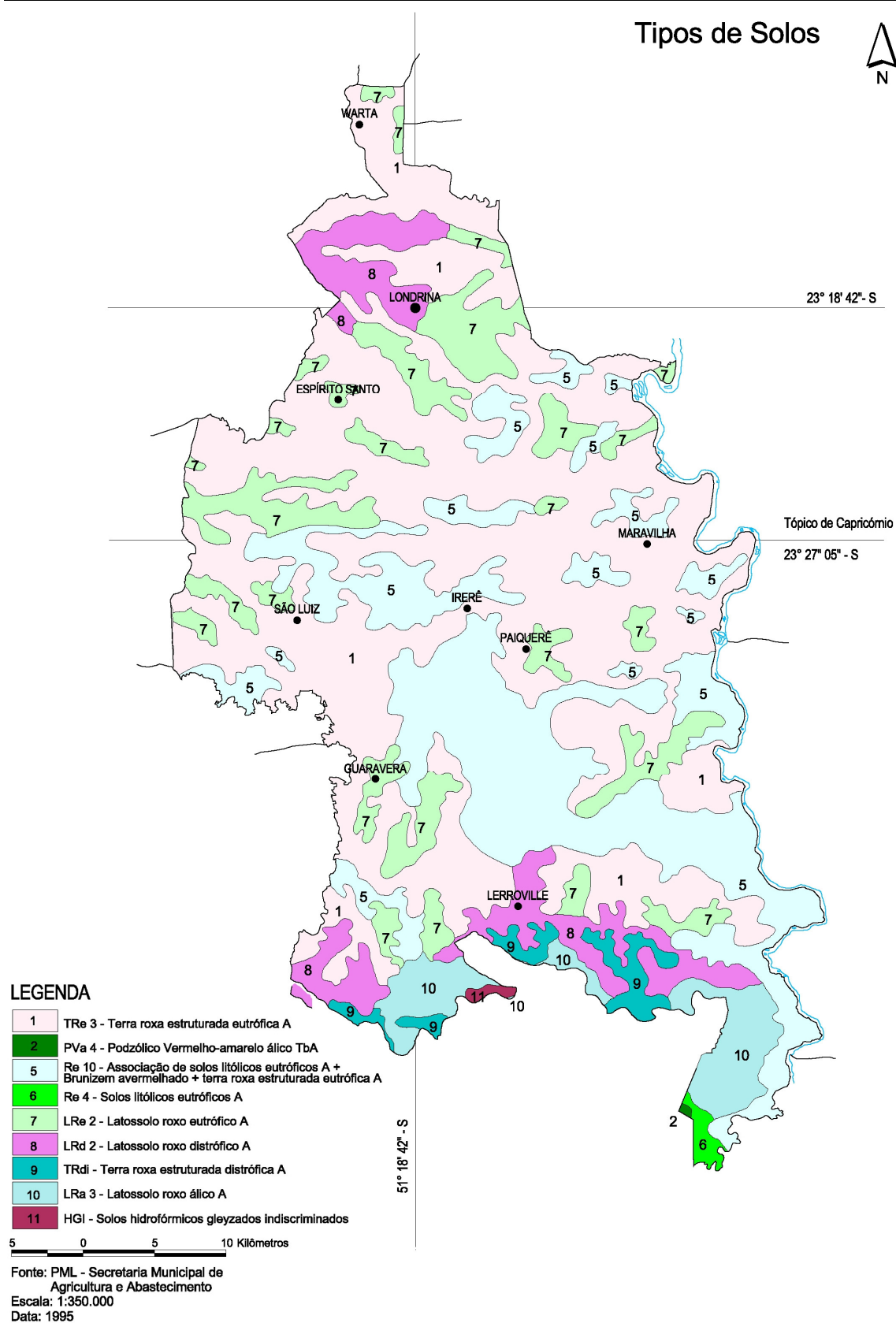

Divisão  
Administrativa  
e Situação

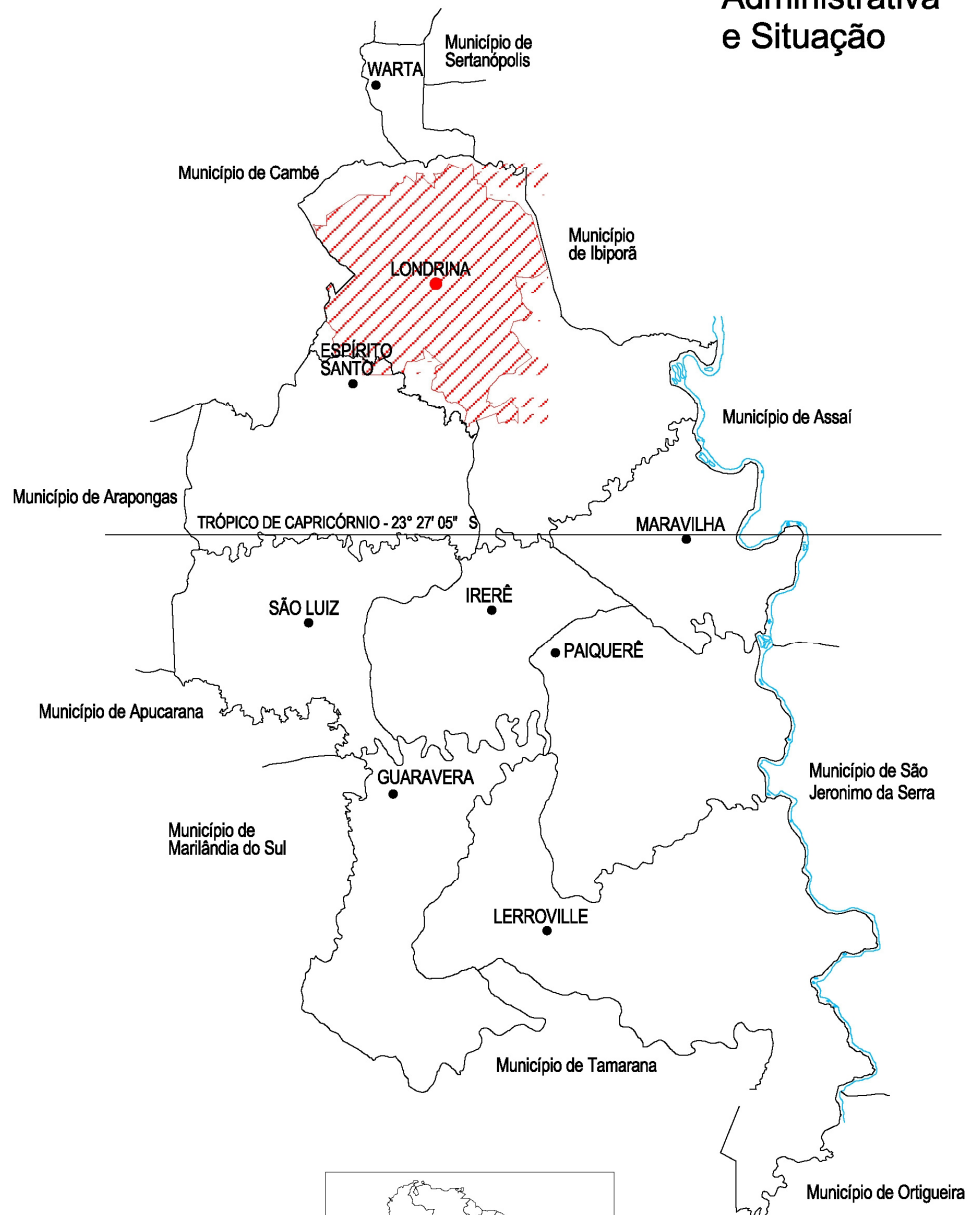

LEGENDA

Perímetro Urbano

5 0 5 10 Kilômetros

Fonte: PML - Secretaria de Planejamento  
Escala: 1:400.000  
Data: 1999

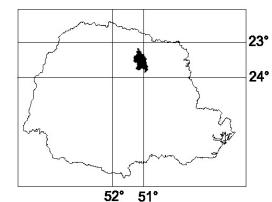
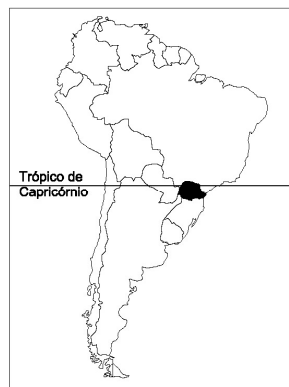

## Bacias Hidrográficas

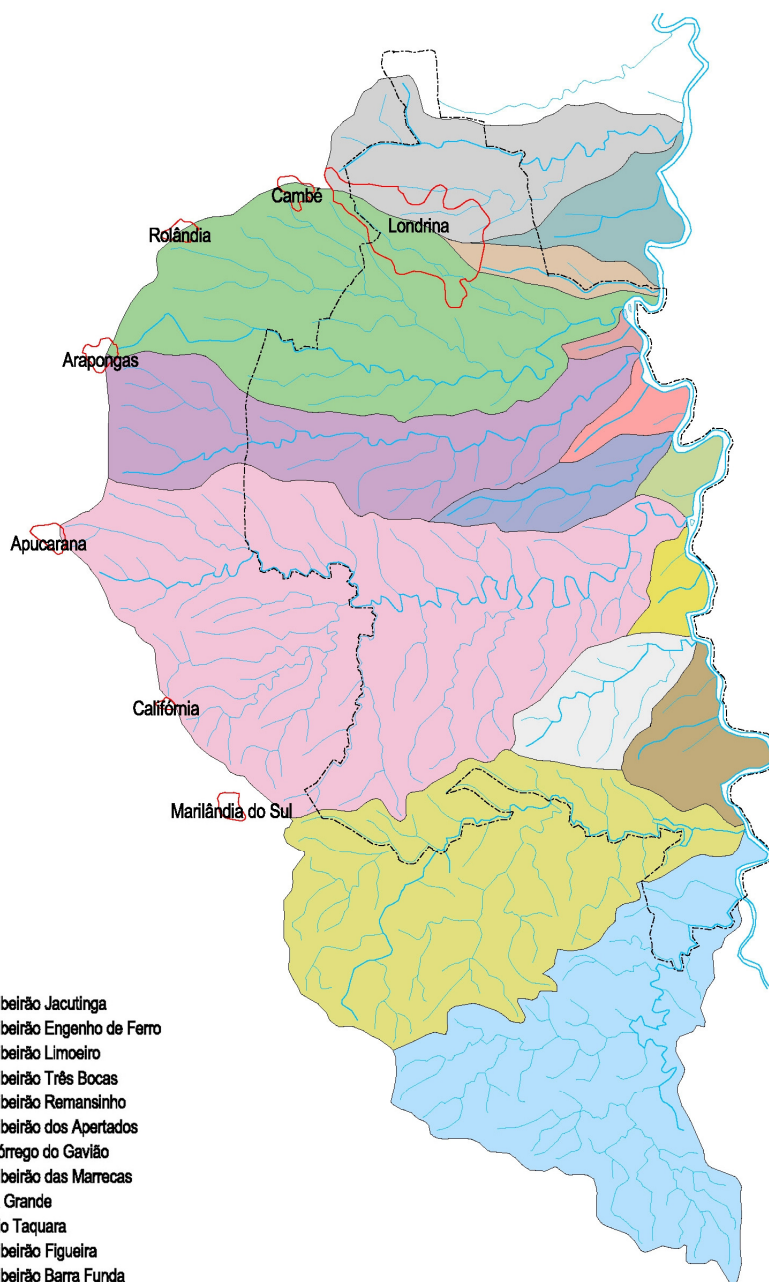

### LEGENDA

- Baía do Ribeirão Jacutinga
- Baía do Ribeirão Engenho de Ferro
- Baía do Ribeirão Limoeiro
- Baía do Ribeirão Três Bocas
- Baía do Ribeirão Remansinho
- Baía do Ribeirão dos Apertados
- Baía do Córrego do Gavião
- Baía do Ribeirão das Marrecas
- Baía Volta Grande
- Baía do Rio Taquara
- Baía do Ribeirão Figueira
- Baía do Ribeirão Barra Funda
- Baía do Ribeirão Três B. Mirim
- Baía do Rio Apucarantina
- Baía do Rio Apucarana
- Limite Municipal

Fonte: IBGE, Cartas do Brasil,  
Londrina, Folha= SF-22-Y-D, 1997  
Cornélio Procopio, Folha= SF-22-2-C-MIR  
497, 1965  
Telêmaco Borba, Folha=SG-22-X-A, 1982

Escala: s / escala  
Data: 1995



Hidrografia

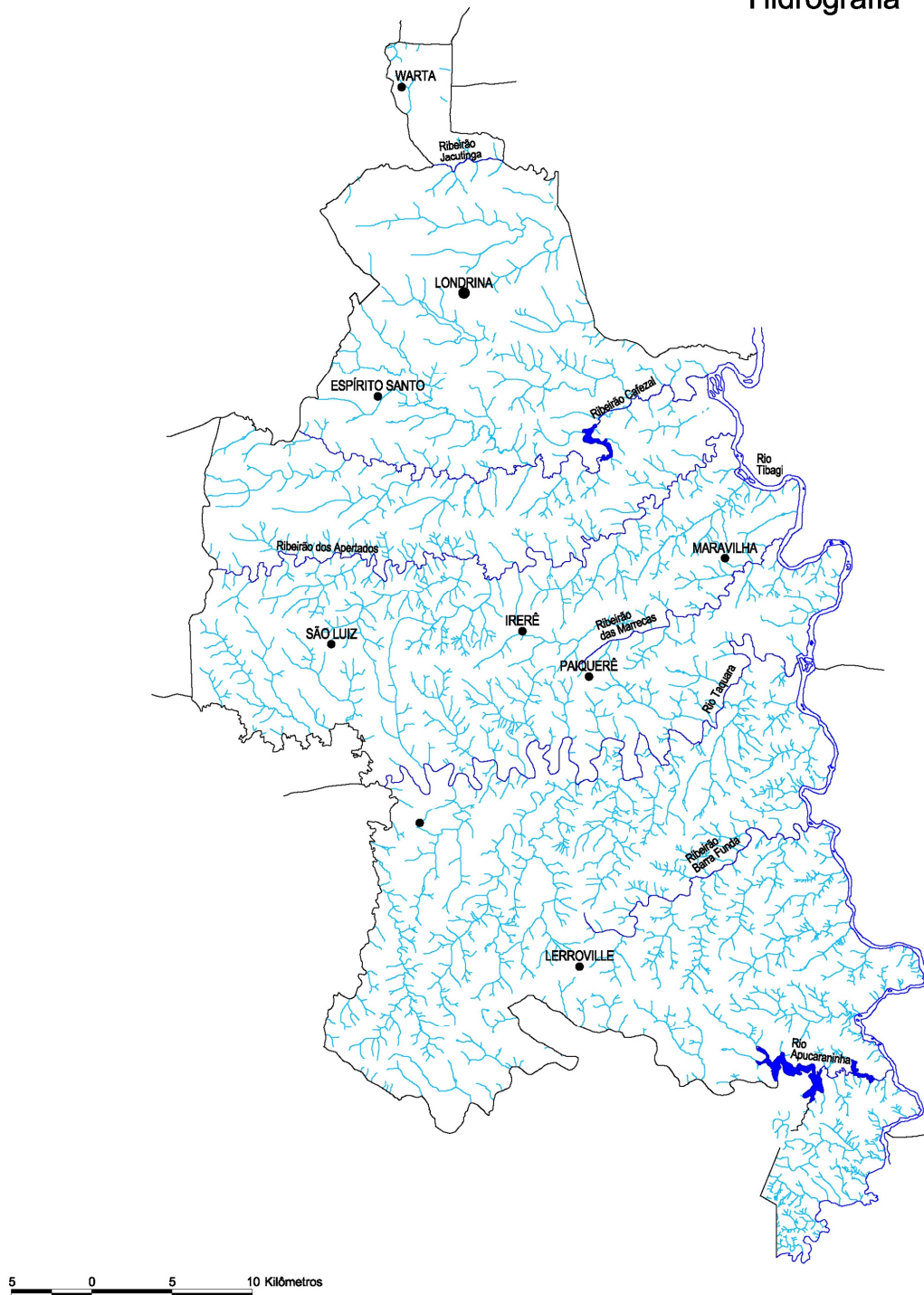

Fonte: PML - Secretaria Municipal de  
Agricultura e Abastecimento  
Escala: 1:350.000  
Data: 1995

## Cartas Climáticas de Londrina

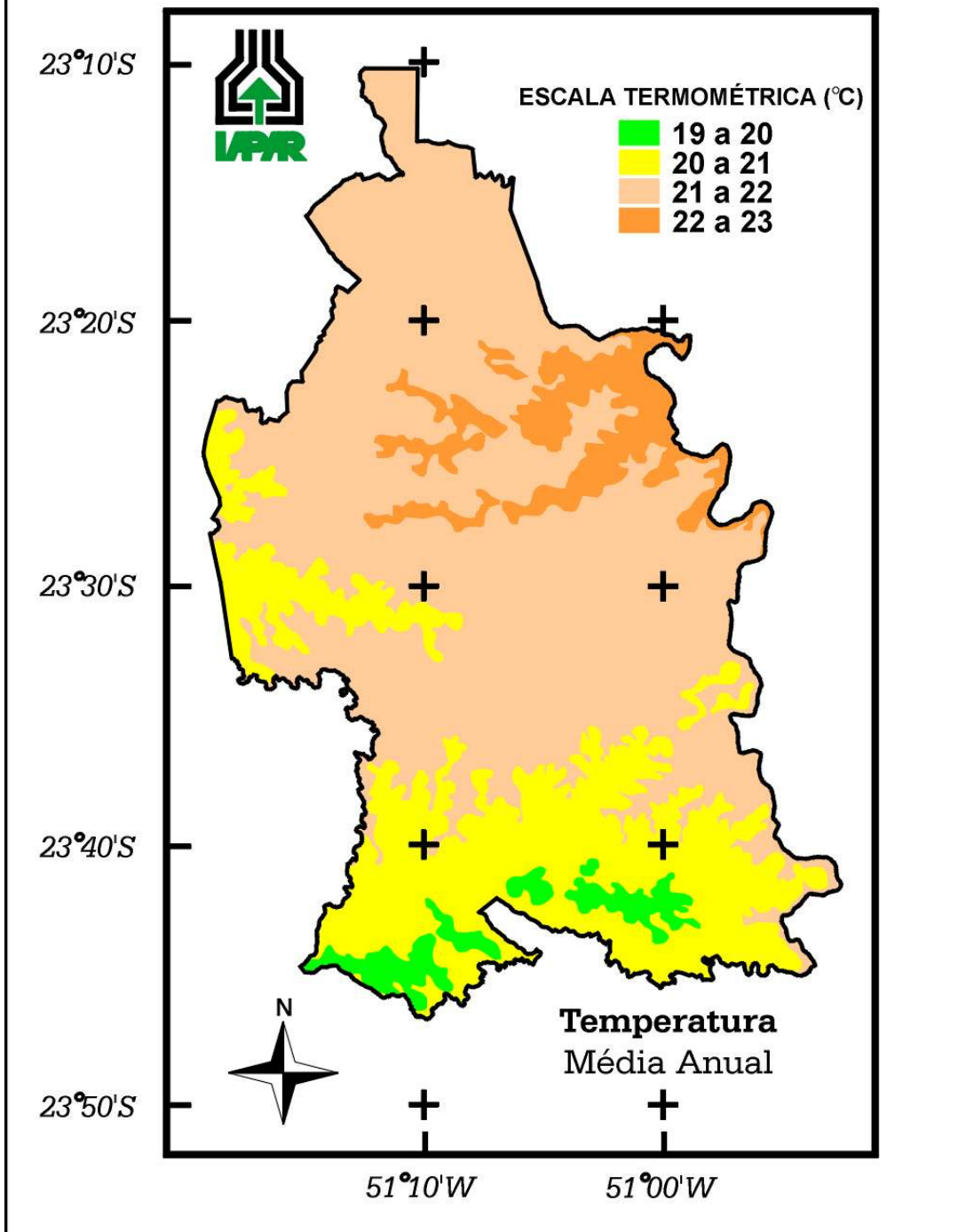

## Cartas Climáticas de Londrina

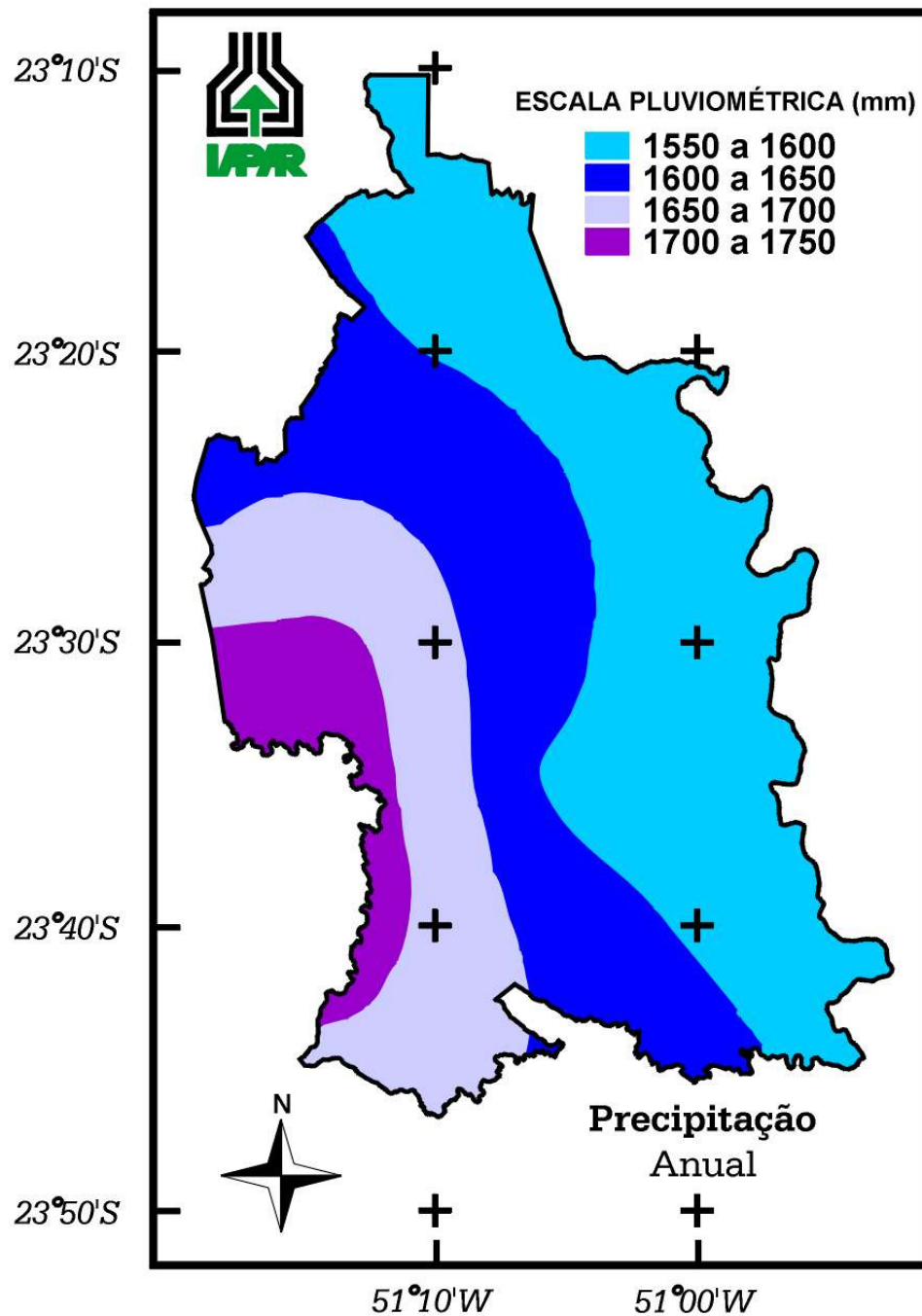

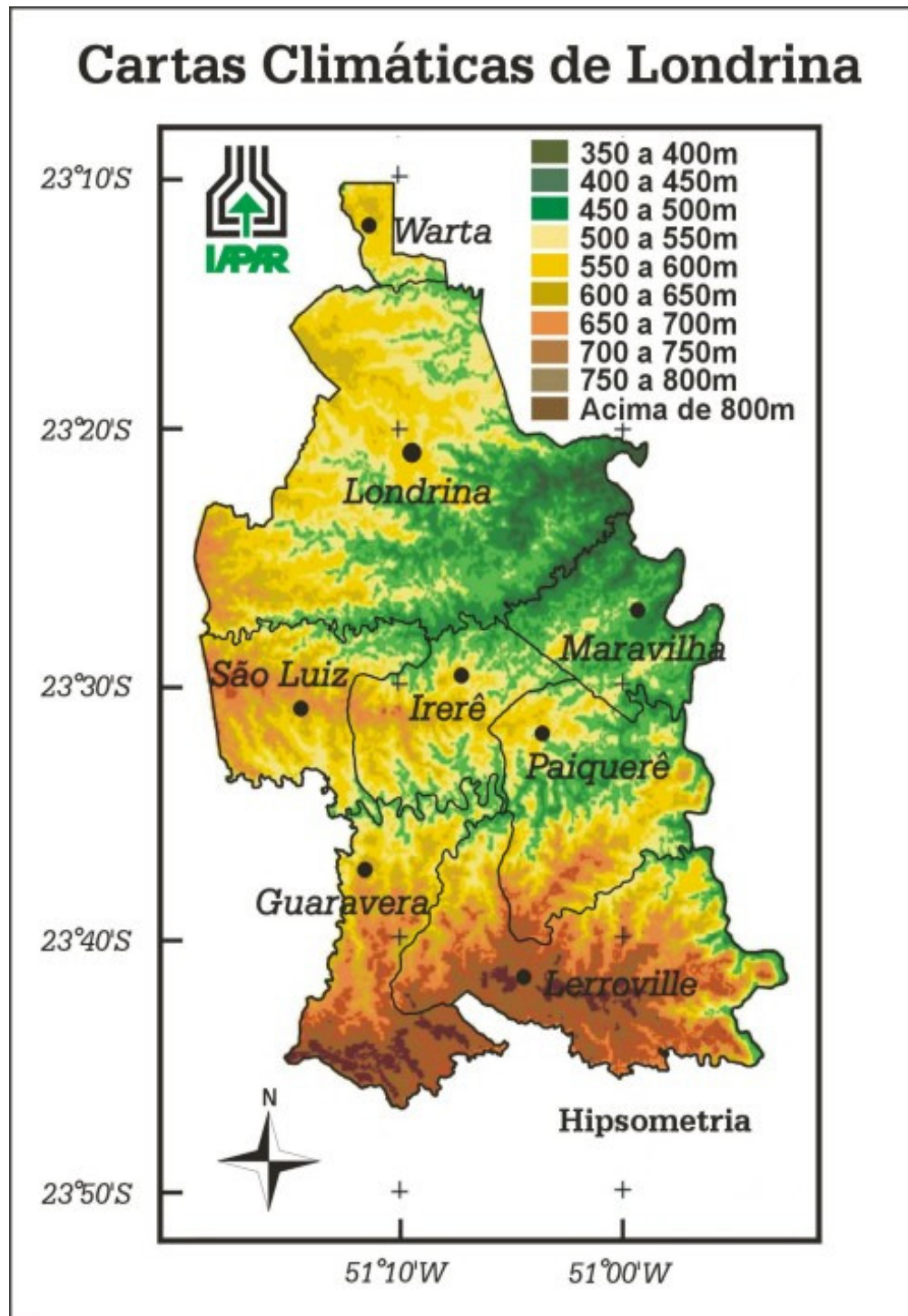

## Geológico

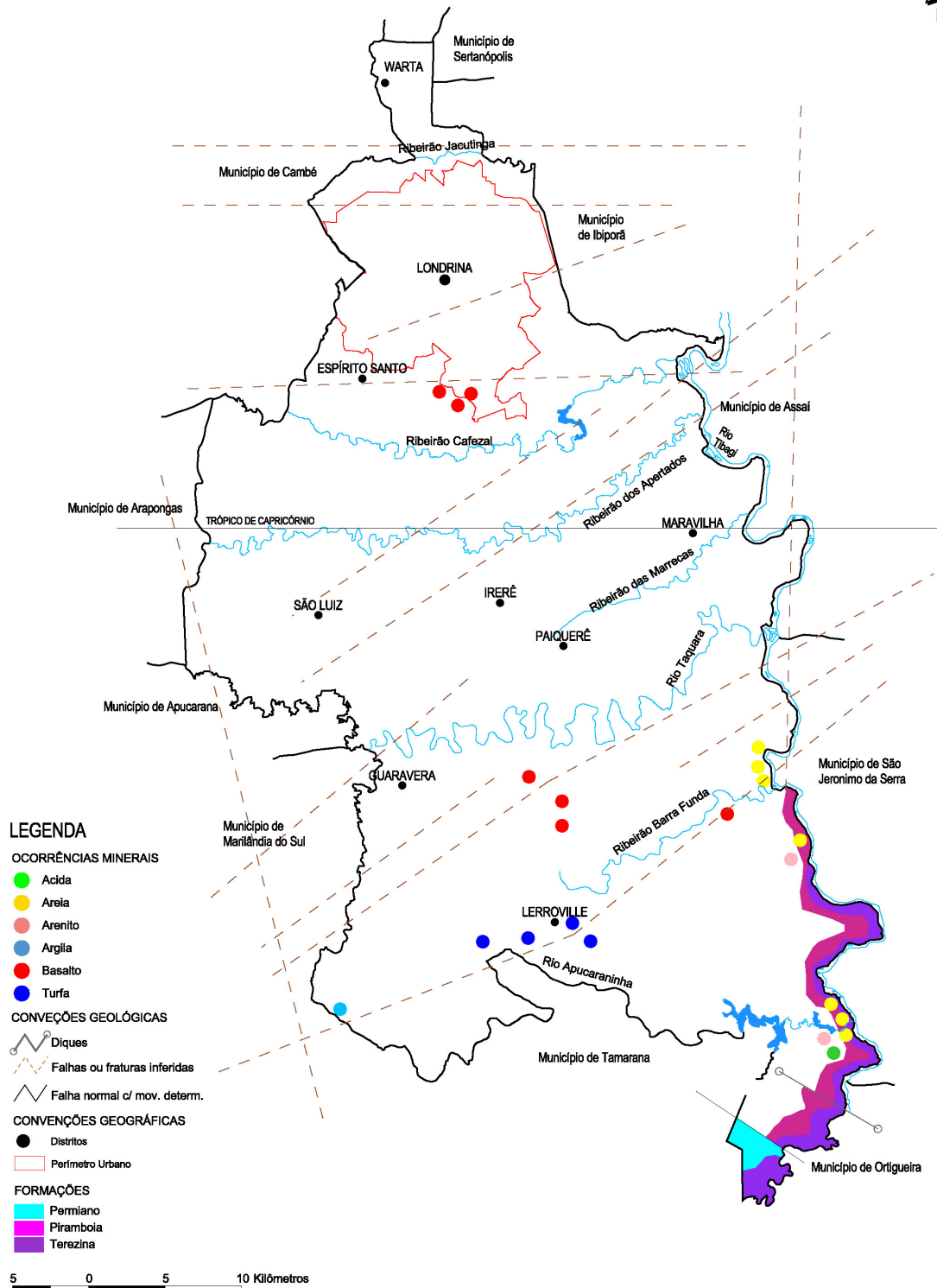

Fonte: Mineropar / 1990  
 Carta Geológica / Londrina  
 Escala: 1:350.000  
 Data: 1990



## Estradas

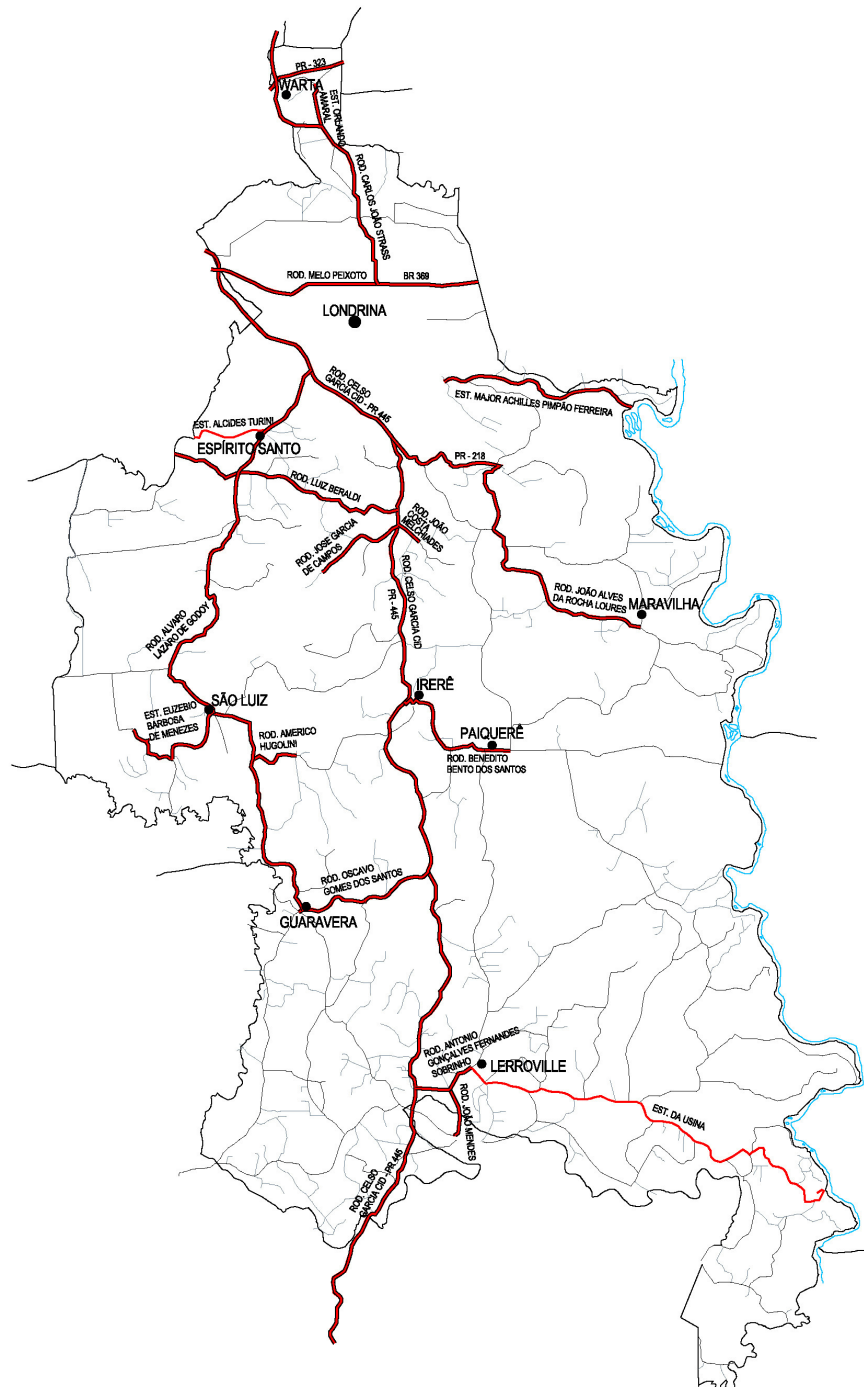

### LEGENDA

- Rodovia pavimentada
- Estrada não pavimentada
- Rodovia de pedra irregular

5 0 5 10 Kilômetros

Fonte: PML - Secretaria Municipal de  
Agricultura e Abastecimento  
Escala: 1:350.000  
Data: 1995

PERFIL DO MUNICÍPIO DE LONDRINA – 2010 (Ano-Base 2009)

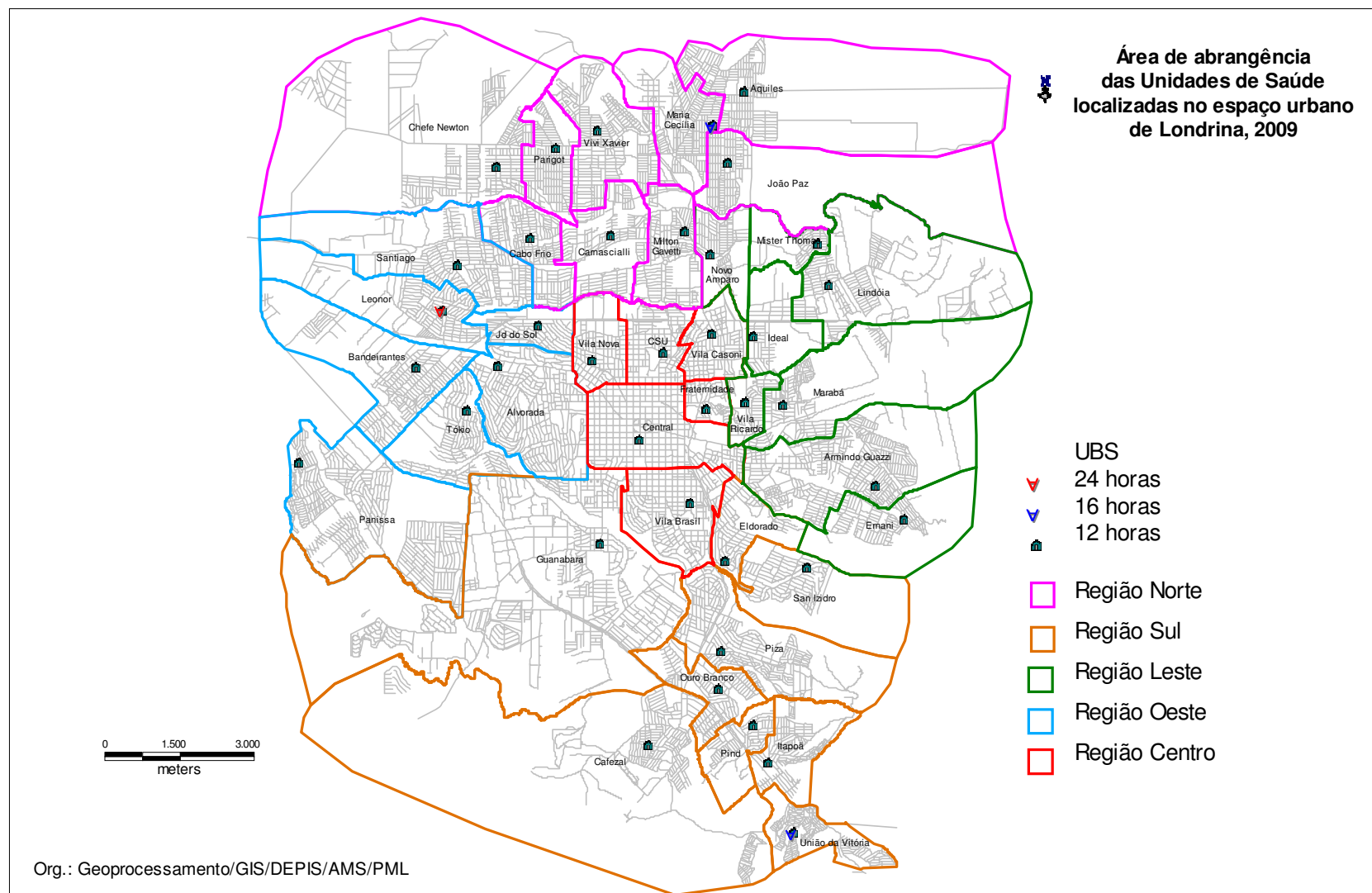

PERFIL DO MUNICÍPIO DE LONDRINA – 2010 (Ano-Base 2009)

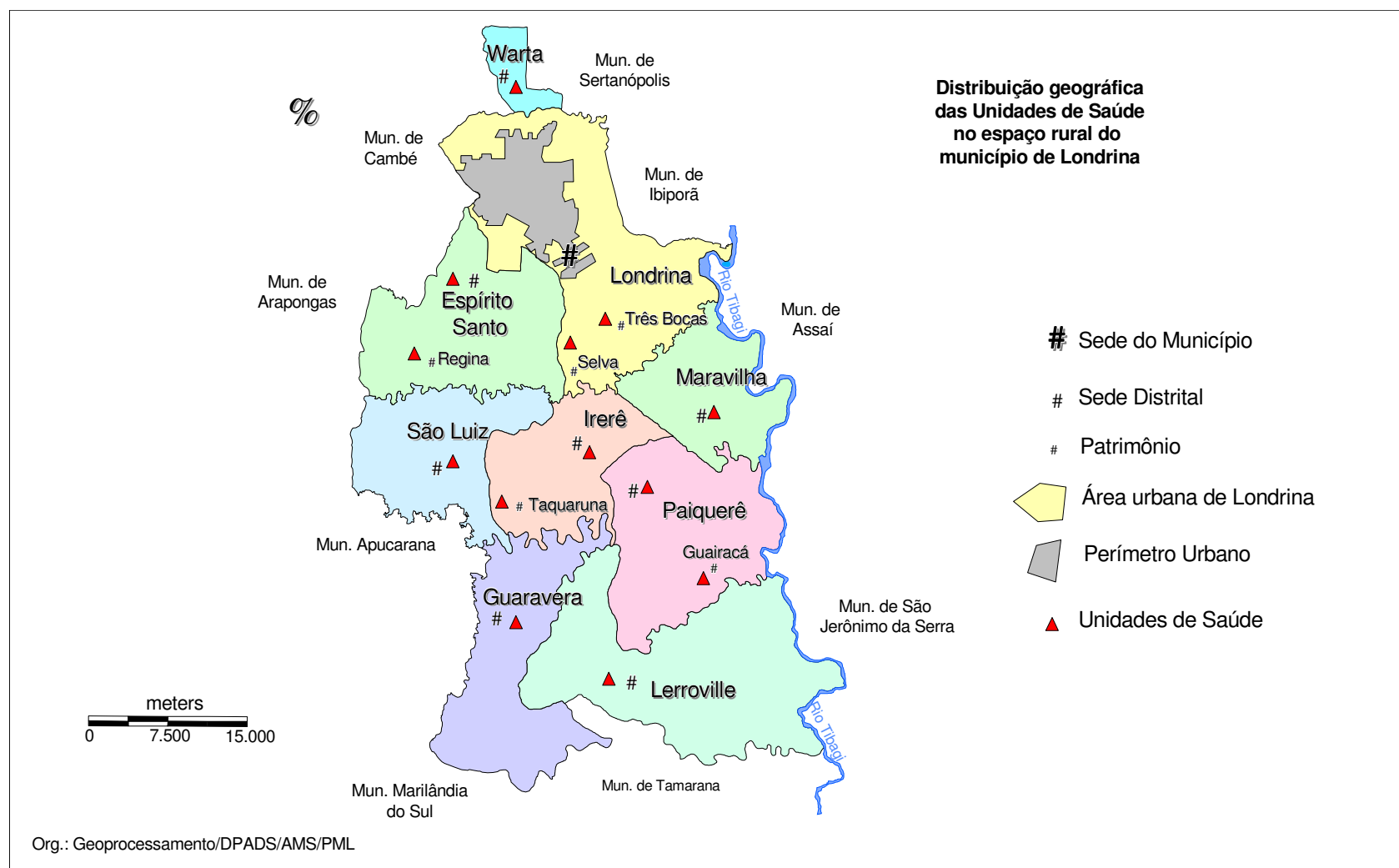



PERFIL DO MUNICÍPIO DE LONDRINA – 2010 (Ano-Base 2009)

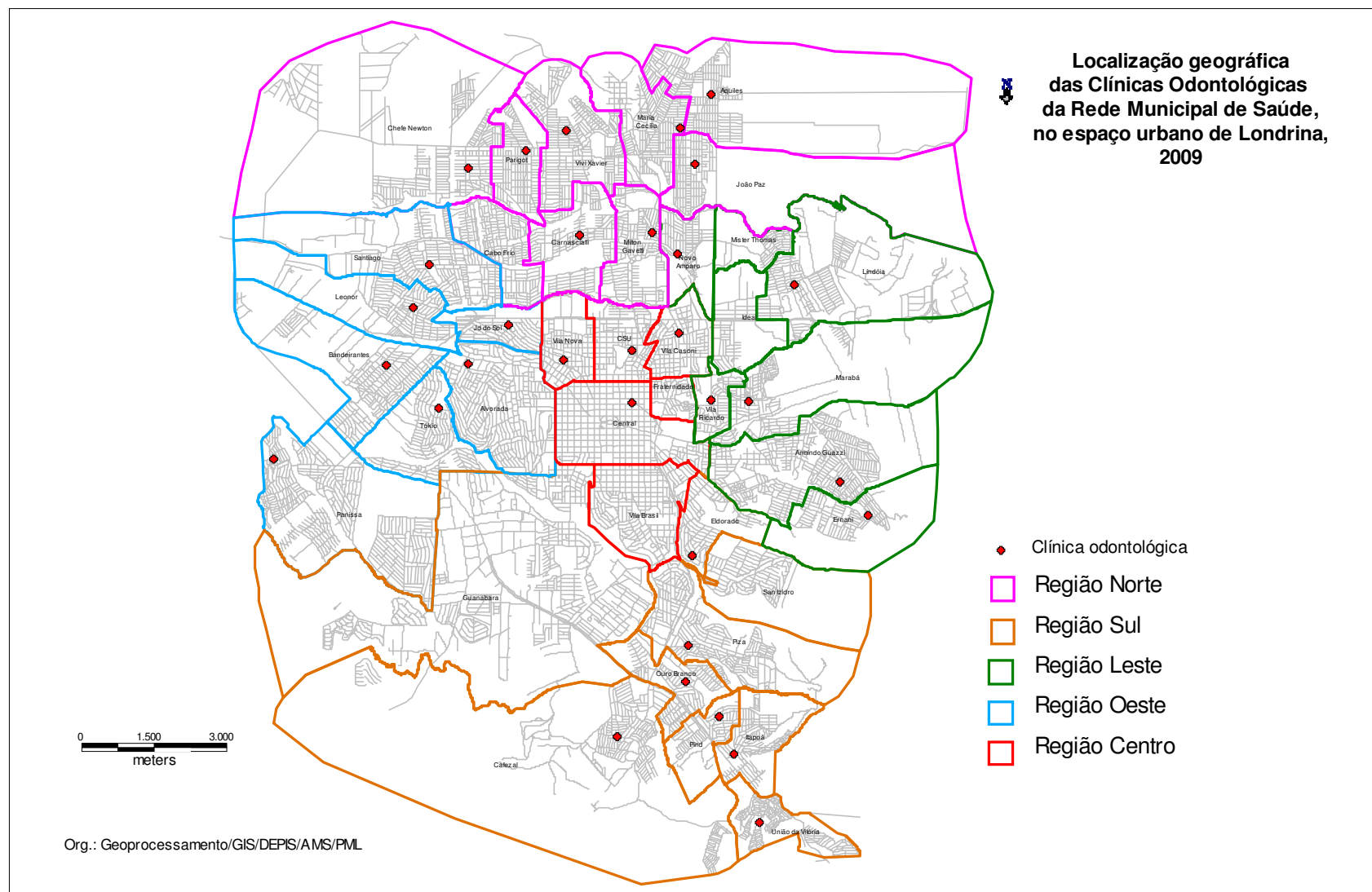

PERFIL DO MUNICÍPIO DE LONDRINA – 2010 (Ano-Base 2009)

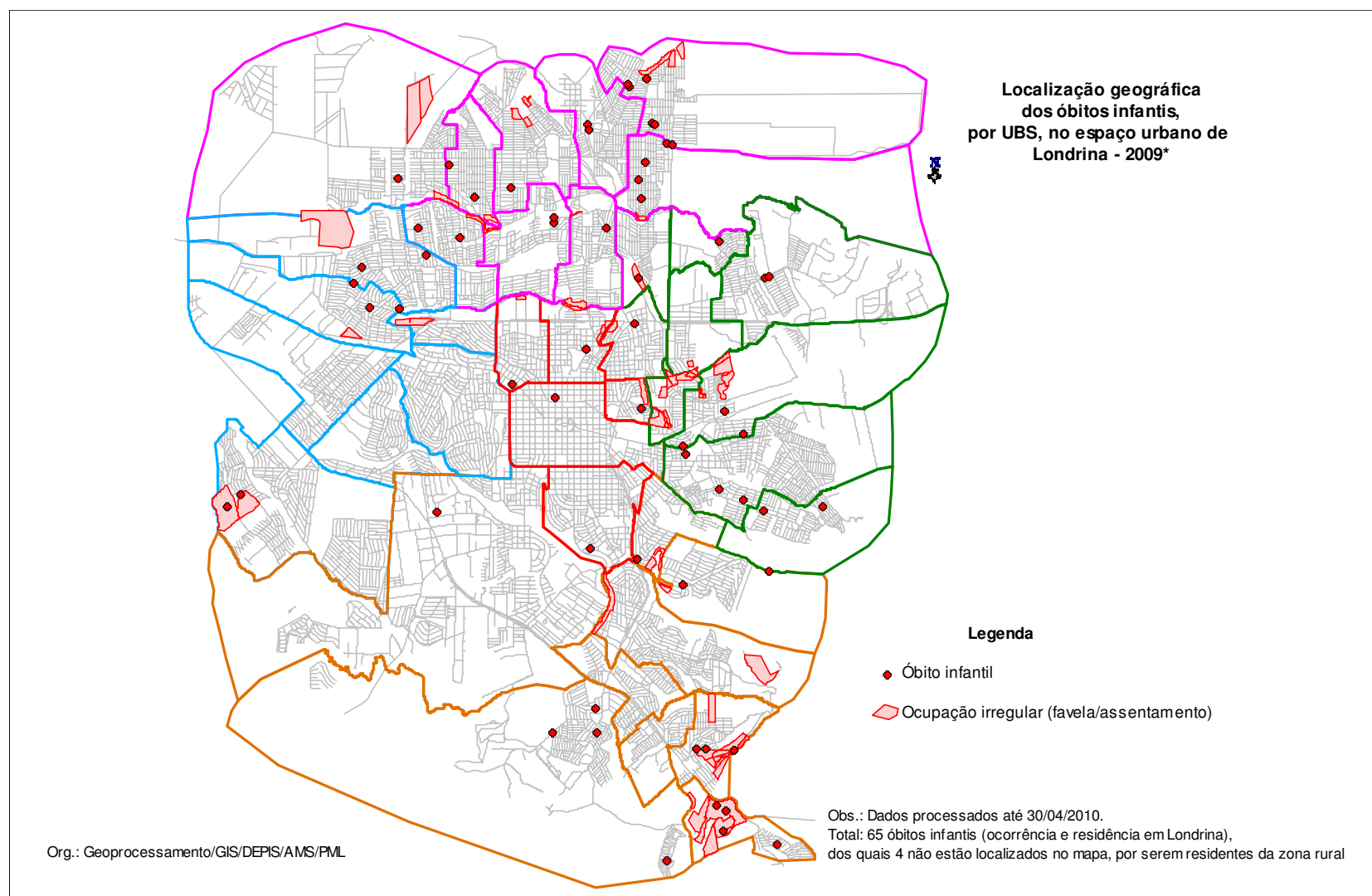

PERFIL DO MUNICÍPIO DE LONDRINA – 2010 (Ano-Base 2009)

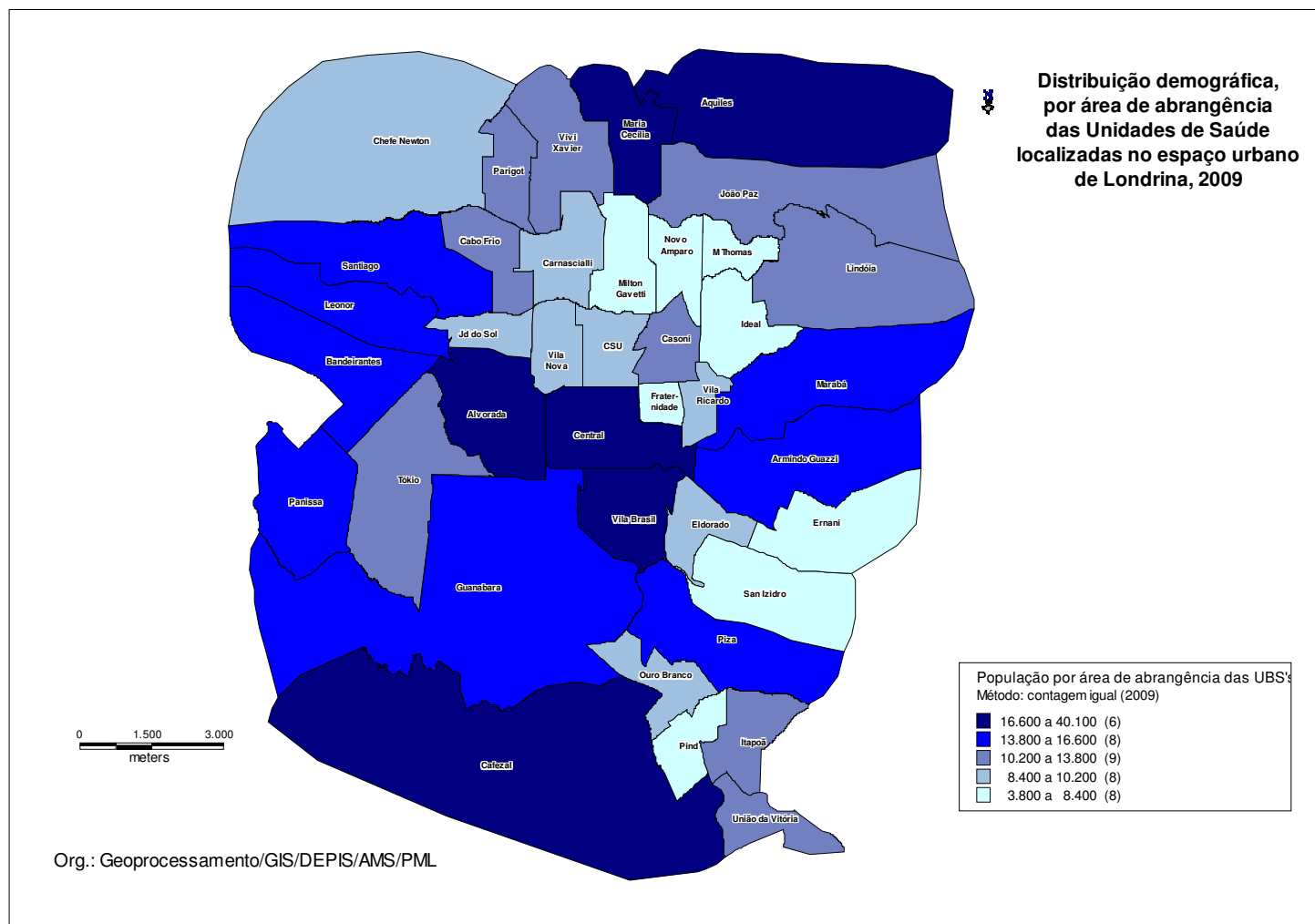

PERFIL DO MUNICÍPIO DE LONDRINA – 2010 (Ano-Base 2009)

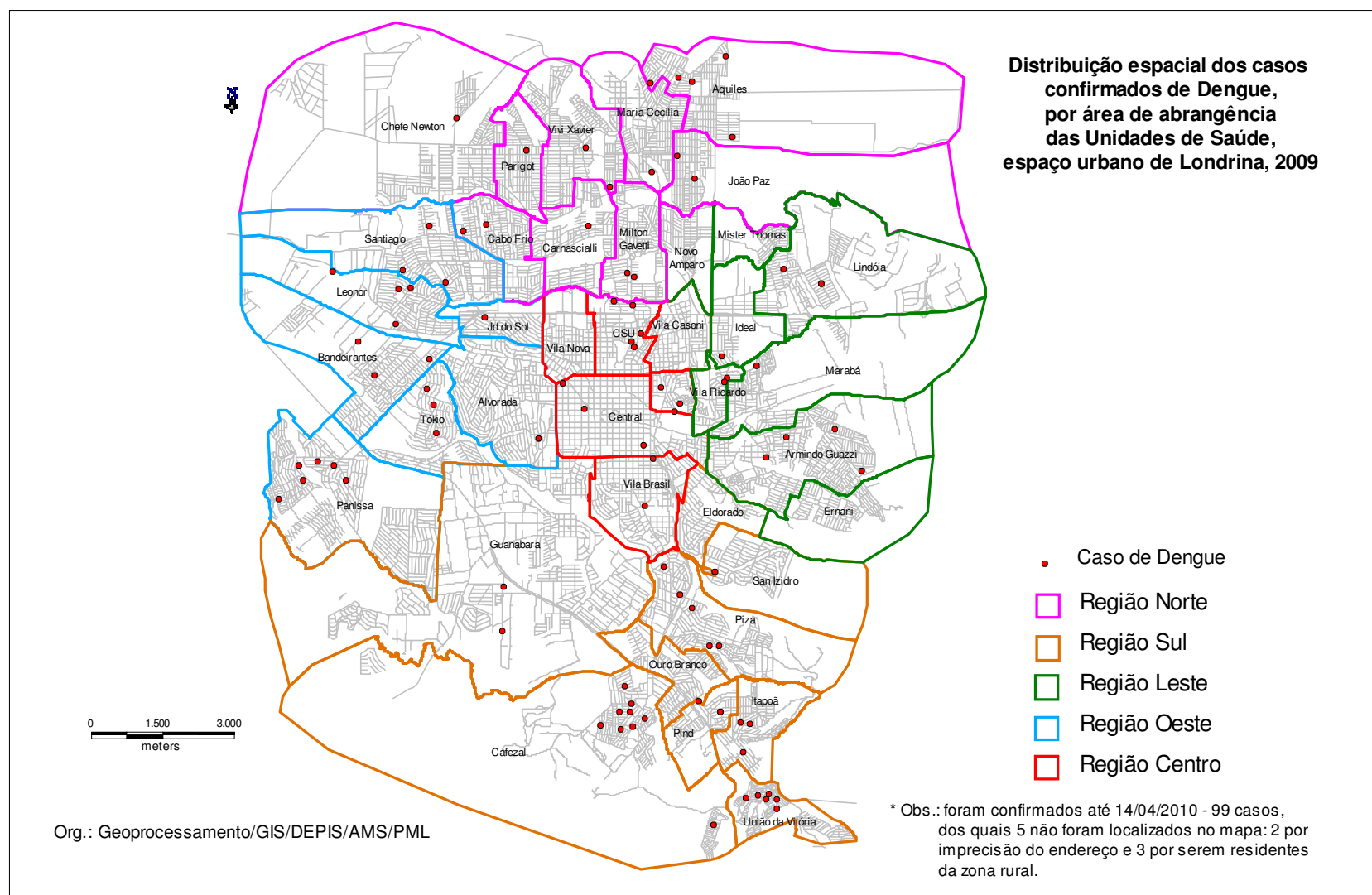

PERFIL DO MUNICÍPIO DE LONDRINA – 2010 (Ano-Base 2009)

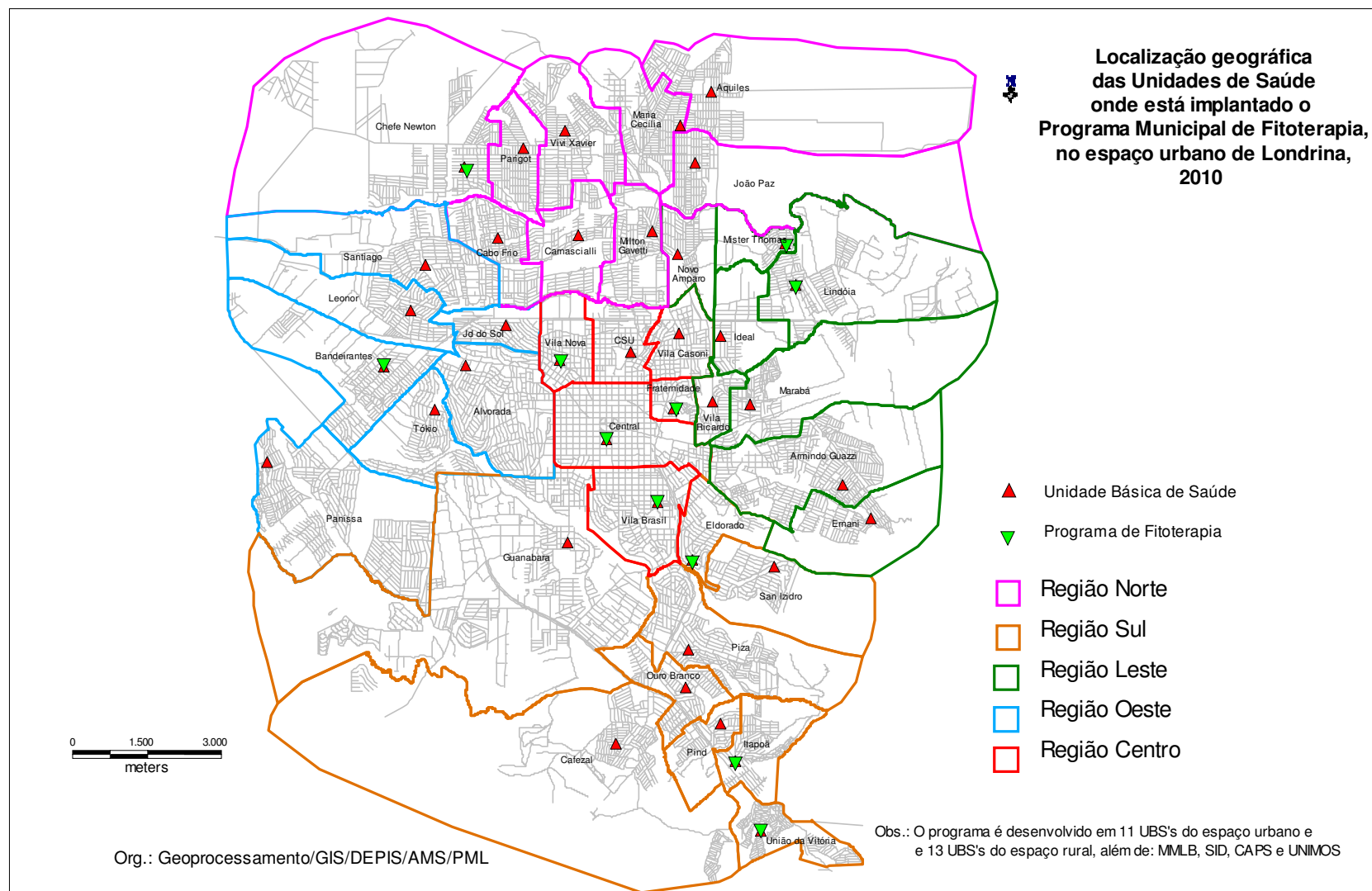

PERFIL DO MUNICÍPIO DE LONDRINA – 2010 (Ano-Base 2009)



**Localização geográfica  
das UBS's onde está implantado,  
desde 2003,  
o Programa Municipal de Fitoterapia  
no espaço rural do  
município de Londrina, 2010**

▼ UBS onde está implantado o  
Programa Municipal de Fitoterapia

# Sede do Município

# Sede Distrital

# Patrimônio

Área urbana de Londrina

Perímetro Urbano

Org.: Geoprocessamento/GIS/DEPIS/AMS/PML