

APRESENTAÇÃO

É com satisfação que a Administração Pública Municipal apresenta o PERFIL DE LONDRINA 2009 – ano base 2008, o qual, editado pela Secretaria Municipal de Planejamento desde 1974, alcança, com esta publicação, sua 34ª edição.

Este trabalho tem por objetivo, a partir da sistematização de dados históricos, sócio-econômicos, estatísticos e ambientais, oferecer subsídios para pesquisadores, estudantes, empreendedores e cidadãos que, de forma geral, necessitam de informações referentes à nossa cidade.

O resultado obtido com este documento reflete um permanente trabalho de atualização, empreendido graças aos dados fornecidos e coletados junto a diversos órgãos e entidades da sociedade, dentre os quais se destacam: os próprios municipais, os estaduais e os federais, bem como instituições de ensino superior, sindicatos, entidades de classe profissional, ONGs e demais organismos do conjunto da sociedade.

A todos os que, de alguma forma, colaboraram para traçar um perfil mais abrangente da cidade de Londrina, o nosso cordial agradecimento.

**Prefeitura do Município de Londrina
Secretaria de Planejamento.**

PREFEITO DO MUNICÍPIO DE LONDRINA

Homero Barbosa Neto

SECRETÁRIO DE PLANEJAMENTO

Edson Antonio de Souza

DIRETORA DE PLANEJAMENTO

Silvia Lucia Gouvêa

GERENTE DE PESQUISAS E INFORMAÇÕES

Ivete Augusta da Silva

EQUIPE DE ATUALIZAÇÃO

Geomar Sanches

Ivete Augusta da Silva

COLABORAÇÃO

Luciano Luiz França

Deny Hideki Arasaki

Nair Emiko Sugiura de Assis

FOTOS

João Batista Moreira Souza (João das Águas)

José Juliani

Luiz Jacobs

Eng^o Marcos Guerra (pesquisa na internet)

CAPA

Marcelo Ribeiro Máximo

Sumário

1 HISTÓRICO.....	1
1.1 Prefeitos Municipais	5
Tabela 1 – Prefeitos do Município de Londrina – 1934 a 2009	6
1.2 Secretários Municipais de Planejamento	7
Tabela 2 – Secretários de Planejamento do Município de Londrina – 1973 a 2009	7
2 CARACTERÍSTICAS GERAIS DO MUNICÍPIO DE LONDRINA	8
Figura 01 - Localização	9
Figura 02 – Divisão Administrativa do Município de Londrina e Municípios Limítrofes.....	9
Tabela 03 – Evolução da População Residente – 1940 a 2000	13
Tabela 04 – Crescimento Percentual da População – 1940 a 2000	13
Tabela 05 – Estimativas da População – 2001 a 2009.....	13
Tabela 06 – Distribuição da População por Distrito Administrativo - 2000	14
Tabela 07 – População por Regiões da Área Urbana da Sede - 2000	14
Tabela 08 – Média de Moradores por Domicílio, por Situação – 1991 a 2000.....	14
Tabela 09 – Distâncias dos Distritos Administrativos à Sede do Município, Datas e Números das Leis/Decretos – Leis de sua Criação.....	15
Tabela 10 – Área e Altitude da Sede e dos Distritos Administrativos.....	15
Tabela 11 – População, Segundo Faixa Etária e Sexo - 2000	16
Tabela 12 – Estimativa Populacional detalhada do Município, segundo Faixa Etária e Sexo - 2008.....	17
Tabela 13 – Número de Eleitores, por Grau de Instrução e Sexo - 2008.....	18
Tabela 14 – Número de Eleitores, Segundo a Faixa Etária e Sexo - 2008	18
Tabela 15 – Esperança de Vida ao Nascer, Taxa de Alfabetização de Adultos, Taxa Bruta de Frequência Escolar, Renda Per Capita e Índice de Desenvolvimento Humano Municipal – 1970 a 2000	19
Tabela 16 – Produto Interno Bruto a Preços Correntes e Produto Interno Bruto Per Capita de Londrina – 2002 a 2006	20
Tabela 17 – Produto Interno Bruto de Londrina por Setor – 2002 a 2006.....	20
2.1 Ocupação e Renda.....	21
Tabela 18 – População Economicamente ativa (PEA) e Percentual da PEA Sobre a População Total – 1991 a 2006	22
Tabela 19 – População Economicamente Ativa (PEA), Segundo Zona e Sexo - 2000	22

PERFIL DO MUNICÍPIO DE LONDRINA – 2009 (Ano-Base 2008)

Tabela 20 – Domicílios e Moradores em Domicílios Particulares Permanentes, por Classes de Rendimento Nominal Mensal da Pessoa Responsável pelo Domicílio - 2000	23
Tabela 21 – Domicílios Particulares Permanentes e Moradores em Domicílios Particulares Permanentes, por Situação, Sexo e Classes de Rendimento Nominal Mensal da Pessoa Responsável pelo Domicílio, no Município de Londrina - 2000	24
Tabela 22 – Pessoas de 10 Anos ou Mais de Idade, Ocupadas na Semana de Referência, por Cor ou Raça, Sexo e Classes de Rendimento Nominal Mensal de Todos os Trabalhos, no Município de Londrina - 2000.....	25
Tabela 23 – Pessoas de 10 Anos ou Mais de Idade, Ocupadas na Semana de Referência, por Seção de Atividade e Classes de Rendimento Nominal Mensal do Trabalho Principal, no Município de Londrina - 2000.....	26
Tabela 24 – Pessoas de 10 Anos ou Mais de Idade, Ocupadas na Semana de Referência, por Classes de Rendimento Nominal Mensal de Todos os Trabalhos, no Município de Londrina - 2000.....	28
Tabela 25 – Pessoas de 10 Anos ou Mais de Idade, Ocupadas na Semana de Referência, por Classes de Rendimento Nominal Mensal do trabalho Principal e Sexo, no Município de Londrina - 2000	28
Tabela 26 – Pessoas de 10 Anos ou Mais de idade, Ocupadas na Semana de Referência, por Sexo e Grandes Grupos de Ocupação no Trabalho Principal, no Município de Londrina – 2000	29
2.2 Símbolos Municipais.....	30
3 ESTRUTURA ECONÔMICA DO MUNICÍPIO DE LONDRINA	35
3.1 Setor Primário.....	36
Tabela 27 – Estrutura Fundiária – 1980, 1985 e 1995/1996	37
Tabela 28 – Colheita e Valor da Produção dos Principais Produtos da Lavoura Temporária - 2008	38
Tabela 29 – Colheita e Valor da Produção dos Principais Produtos da Lavoura Permanente - 2008	38
Tabela 30 – Produção Agrícola – Cereais, Leguminosas e Oleaginosas - 2008	39
Tabela 31 – Principais Rebanhos e Avicultura - 2008	39
Tabela 32 – Produção de Leite e Vaca - 2008	39
Tabela 33 – Produção de Ovos de Galinha e Codorna	39
Tabela 34 – Produção Agrícola Municipal – Safra 2008	40
Tabela 35 – Produção de Origem Animal - 2008	43
Tabela 36 – Produção Mineral - 2008	43
Tabela 37 – Efetivo da Pecuária - 2008	44
Tabela 38 – Efetivo da Pecuária por Distrito Administrativo - 2006	46
Tabela 39 – Utilização das Terras por Distrito Administrativo - 2006	47

3.2 Setor Secundário.....	48
Tabela 40 – Indústrias do Município – 2002 a 2008	49
Tabela 41 – Projetos de Construção Aprovados, Aprovação de Loteamentos e Vistos de Conclusão - 2008	50
3.3 Setor Terciário	51
Tabela 42 – Número de Estabelecimentos de Comércio, Serviços e Autônomos – 2002 a 2008	52
Tabela 43 – Profissionais Liberais - 2008.....	52
Tabela 44 – Principais Unidades Comerciais e de Prestação de Serviços - 2008	53
Tabela 45 – Mercados Municipais - 2008	59
Tabela 46 – Feiras Livres - 2008	59
Tabela 47 – Feiras Noturnas - 2008	61
Tabela 48 – Número de Bancos, Agências e Postos de Atendimento Bancário - 2008	62
3.4 Mão-de-Obra	63
Tabela 49 – Emprego, Formal, Segundo Setores Econômico - 2008	64
Tabela 50 – Intermediação da Mão de Obra em Londrina - 2008	66
Tabela 51 – Fluxo da Mão de obra em Londrina, Segundo o Tipo de Movimento - 2008	66
Tabela 52 – Procura e Colocação de Mão de Obra, Segundo Sexo e Faixa Etária - 2008	67
Tabela 53 – Procura e colocação de Mão de Obra, Segundo Faixa Etária e Estado Civil - 2008	68
Tabela 54 – Procura e Colocação de Mão de Obra, Segundo Sexo e Escolaridade - 2008 ..	69
Tabela 55 – Procura e Colocação de Mão de Obra, Segundo Escolaridade e Estado Civil - 2008	70
Tabela 56 – Pessoal Ocupado na Agropecuária, por Distrito Administrativo - 2008	71
3.5 Exportação e Importação	72
Tabela 57 – Principais Países e Blocos Econômicos de Destino (EXPORTAÇÃO) Londrina - 2007 a 2008	73
Tabela 58 – Principais Países e Blocos Econômicos de Destino (IMPORTAÇÃO) Londrina - 2007 a 2008	75
Tabela 59 – Balança Comercial – Londrina (Setores de Contas Nacionais 1999 – 2008) com gráfico	77
Tabela 60 – Principais Produtos Exportados Londrina - 2007 a 2008	78
Tabela 61 – Principais Produtos Importados Londrina - 2007 a 2008	80
Tabela 62 – Exportação e Importação Brasileiras – Londrina (Setores de Contas Nacionais - 2007 a 2008) com gráfico	82

4 TRANSPORTES	84
Tabela 63 – Movimento de Ônibus no Terminal Rodoviário - 2008	85
Tabela 64 – Movimento de Passageiros Terminal Rodoviário - 2008	85
Tabela 65 – Veículos Automotores – 2000 a 2008	86
Tabela 66 – Acidentes de Trânsito - 2008	87
Gráfico 01 – Evolução dos Acidentes de Trânsito – 2003 a 2008	88
Tabela 67 – Transporte Aeroviário: Movimento de Passageiros - 2008	89
Tabela 68 – Transporte Aeroviário: Movimento de Aeronaves - 2008	89
Tabela 69 – Transporte Aeroviário: Movimento de Carga Aérea e Mala Postal - 2008	89
Tabela 70 – Transporte Aeroviário: Evolução do Movimento de Passageiros – 2001/2008 ...	90
Tabela 71 – Transporte Ferroviário: Carregamento - 2008	90
Tabela 72 – Transporte Ferroviário: Descarregamento - 2008	91
Tabela 73 – Transporte Coletivo e Táxi - 2008	91
5 EQUIPAMENTOS URBANOS	92
5.1 Energia Elétrica	93
Tabela 74 – Número de Consumidores e Consumo de Energia Elétrica - 2008	94
Tabela 75 – Número de Consumidores de Energia Elétrica – 2003 a 2008	95
Tabela 76 – Consumo de Energia Elétrica no Município de Londrina e no Estado do Paraná – 2003 a 2008	96
Tabela 77 – Número de Consumidores de Energia Elétrica no Município de Londrina e no Estado do Paraná – 2003 a 2008	97
5.2 Água e Esgoto	98
Tabela 78 – Sistema de Abastecimento de Água: Extensão da Rede, Número de Ligações e de Economias e Consumo Médio Mensal - 2008	99
Tabela 79 – Evolução do Sistema de Abastecimento de Água, por Número de Economias – 1995 a 2008	100
Tabela 80 – Sistema de Esgoto Sanitário: Número de Ligações, Número de Economias e Volume Médio Mensal Coletado - 2008	101
Tabela 81 – Sistema de Esgoto Sanitário: Número de Ligações e Número de Economias - 1996 a 2008	101
5.3 Coleta de Lixo	102
Tabela 82 – Coleta de Lixo Doméstico - 2008	103
Tabela 83 – Varrição - 2008	103
Tabela 84 – Coleta de Lixo Hospitalar nas Unidades Básicas de Saúde - 2008	104
Tabela 85 – Coleta de Lixo Reciclável - 2008	104

5.4 Pavimentação e Drenagem	105
Tabela 86 – Microdrenagem (Galerias de Águas Pluviais) Dez - 2008	106
Tabela 87 – Evolução da Pavimentação – 1996 a 2008	106
6 EQUIPAMENTOS COMUNITÁRIOS.....	107
6.1 Comunicações.....	108
Tabela 88 – Prestação do Serviço da Telefonia Fixa - 2008	109
Tabela 89 – Internet – Total de Acessos em Serviço por Tecnologia e Velocidade - 2008 ..	110
Tabela 90 – Número de Acessos Móveis por Operadora - 2008	111
Tabela 91 – Telefonia Móvel – Número de Estação de Radio Base - 2008	111
Tabela 92 – Correios e Telégrafos - 2008	111
Tabela 93 – Comunicação Social - 2008	112
Tabela 94 – Emissoras de Rádio - 2008	113
Tabela 95 – Emissoras de Televisão - 2008	114
Tabela 96 – Jornais - 2008	115
6.2 Educação.....	116
Quadro 01 – Centros Municipais de Educação Infantil - 2008	117
Quadro 02 – Centros de Educação Infantil Mantidos por Entidades não Governamentais - 2008	118
Gráfico 02 – Centros de Educação Infantil – 2001 a 2008	124
Tabela 97 – Situação do Ensino: Número de Escolas, Entidade Mantenedora e Modalidades de Ensino Ofertadas - 2008	125
Tabela 98 – Situação do Ensino: Número de Matrículas Iniciais nas Modalidades de Ensino Ofertadas e Entidade Mantenedora - 2008	126
Tabela 99 – Ensino Superior e de Pós-Graduação - 2008	127
Tabela 100 – Evolução das Matrículas Iniciais nas Modalidades de Ensino Ofertadas – 2001 a 2008	128
Gráfico 03 – Evolução das Matrículas Iniciais – 2001 a 2008	129
Tabela 101 – Taxa de Aprovação do Ensino Fundamental Regular e Nota da Prova Brasil nas Séries Iniciais e Finais da Rede Municipal e Estadual – 2005 a 2007	130
Tabela 102 – Índice de Desenvolvimento da Educação Básica (IDEB) Observados na Rede Municipal e Estadual de Londrina e no Estado do Paraná – 2005 a 2007	131
Tabela 103 – Evolução do Movimento Escolar na Rede de Ensino da Zona Urbana, no Ensino Fundamental de 1ª a 4ª Séries – 1998 a 2008	132
Gráfico 04 – Evolução do Movimento Escolar na Rede de Ensino da Zona Urbana, no Ensino Fundamental de 1ª a 4ª Séries – 2001 a 2008	133
Tabela 104 – Evolução do Movimento Escolar na Rede de Ensino da Zona Rural, no Ensino Fundamental de 1ª a 4ª Séries – 1998 a 2008	134

PERFIL DO MUNICÍPIO DE LONDRINA – 2009 (Ano-Base 2008)

Tabela 105 – Evolução do Movimento Escolar na Rede de Ensino da Zona Rural, no Ensino Fundamental de 5ª a 8ª Séries – 1998 a 2008	135
Gráfico 05 – Evolução do Movimento Escolar na Rede de Ensino da Zona Rural, no Ensino Fundamental de 1ª a 8ª Séries – 2001 a 2008	136
Tabela 106 – Despesa e Receita Destinadas a Educação – 1994 a 2008	137
 6.3 Habitação	 138
Tabela 107 – Habitação Popular no Município de Londrina – Conjuntos Habitacionais	139
Tabela 108 – Distribuição de Unidades por Conjunto Habitacional – até 2008	140
Tabela 109 – Conjuntos Habitacionais Construídos pelo INOCOOP/COHABAN	144
Tabela 110 – Conjuntos Habitacionais Financiados pela COHAPAR	144
Tabela 111 – Conjuntos Habitacionais Construídos através do IPE	145
Tabela 112 – Conjuntos Habitacionais Construídos através da CAAPSMML	145
Tabela 113 – Habitação Popular: Assentamentos e Favelas Áreas Aptas a Serem Regularizadas – Dez/2008	146
Tabela 114 – Assentamentos e Favelas Urbanizadas Áreas Regularizadas – Dez/2008	147
Tabela 115 – Ocupações Irregulares em Áreas Particulares - Dez/2008	147
Tabela 116 – Número de Inscritos/Contemplados por Cadastro de Aquisição de Moradia ..	147
Tabela 117 – Ocupações Irregulares - Dez/2008	148
 6.4 Saúde	 149
Tabela 118 – Unidades Básicas de Saúde - 2008	150
Gráfico 06 – Evolução das Unidades Básicas de Saúde – 2001 a 2008	154
Tabela 119 – Hospitais - 2008	155
Tabela 120 – Serviços Odontológicos - 2008	156
Gráfico 07 – Evolução dos Serviços Odontológicos – 2000 a 2008	160
Quadro 03 – Mortalidade Infantil – 1997 a 2008	161
Quadro 04 – Principais Causas de Morte – 1997 a 2008	161
Quadro 05 – Distribuição de Doenças de Notificação Obrigatória – 1997 a 2008	162
Quadro 06 – Outras Unidades de Saúde - 2008	163
 6.5 Segurança	 164
Tabela 121 – Corpo de Bombeiros: Tipos e Número de Ocorrências - 2008	165
Tabela 122 – Corpo de Bombeiros: Destacamentos, Número de Bombeiros e de Viaturas - 2008	165
Tabela 123 – Polícia Civil: Distritos, Delegacias e Postos, Capacidade e Número de Atendimento, de Detentos e de Viaturas - 2008	166
Tabela 124 – Polícia Rodoviária Estadual: Número de Acidentes, de Mortos e de Feridos - 2008	166
Tabela 125 – Alistamento Militar: Contingentes e Número de Pessoas – 2003 a 2008	167

PERFIL DO MUNICÍPIO DE LONDRINA – 2009 (Ano-Base 2008)

6.6 Cultura e Lazer	168
Quadro 07 – Bibliotecas Públicas - 2008	169
Quadro 08 – Outras Bibliotecas Existentes em Londrina - 2008	170
Quadro 09 – Bibliotecas Públicas: Sucursais Rurais e Urbanas - 2008	171
Tabela 126 – Cinemas – 2008	176
Tabela 127 – Teatros – 2008	177
Tabela 128 – Museus – 2008	178
Tabela 129 – Vilas Culturais	178
Tabela 130 – Associações e Clubes Recreativos e Desportivos – 2008	179
Quadro 10 – Principais Eventos - 2008	180
 7 USO DO SOLO URBANO	183
Tabela 131 – Área de Terreno, por Uso, no Município de Londrina – 2008	184
Tabela 132 – Área Construída, por Uso, no Município de Londrina – 2008	185
Tabela 133 – Número de Unidades, por Uso, no Município de Londrina – 2008	186
 8 FINANÇAS PÚBLICAS	187
Tabela 134 – Receita Arrecadada, Segundo Esferas Governamentais – 1995 a 2008	188
Tabela 135 – ICMS Arrecadado (75%), por Atividades – 1994 a 2008	189
Tabela 136 – Receita Tributária Estadual de IPVA e ICMS (100%) Londrina – 2003/2008	190
Tabela 137 – ICMS Arrecadado e Repassado ao Município de Londrina – 1995 a 2008	190
Tabela 138 – Principais Municípios do Paraná quanto à Distribuição de Cotas do ICMS – 2001 a 2008	191
Tabela 139 – Despesa Realizada pela Administração Direta de Londrina – 2001 a 2008	191
Tabela 140 – Receita da Administração Direta do Município de Londrina – 1994 a 2008	192
 9 PROJETOS E PROGRAMAS DE PROTEÇÃO SOCIAL	193
Tabela 141 – Famílias Pobres, Percentual de Pobreza e Cadastro Único	196
Tabela 142 – Proteção Social Básica: Benefícios 2008	196
Tabela 143 – Proteção Social Básica: Serviços 2008	197
Tabela 144 – Proteção Social Especial: Serviços de Média Complexidade 2008	199
Tabela 145 – Proteção Social Especial: Serviços de Alta Complexidade 2008	200

10 LONDRINA SOB UMA PERSPECTIVA DE GÊNERO – UM PERFIL DO FEMININO E DO MASCULINO.....201

Tabela 146 – Evolução da População de Londrina, por Faixa Etária e Sexo – 1960/2000 ...	204
Tabela 147 – População Residente por Cor ou Raça, Sexo, Situação do Domicílio e Grupos de Idade de Londrina - 2000	205
Tabela 148 – Evolução das Matrículas em Londrina por Nível de Ensino e Sexo – 2000 a 2008.....	209
Tabela 149 – Evolução de Concluintes em Londrina, por Nível de Ensino e Sexo – 2000 a 2008.....	209
Tabela 150 – Evolução das Matrículas e Concluintes do Ensino Superior no Município de Londrina, por Sexo – 2001 a 2004.....	210
Tabela 151 – População Residente por Cor ou Raça, Frequência à Creche ou Escola em Londrina - 2000	210
Tabela 152 – Pessoas de 15 Anos ou Mais de Idade por Cor ou Raça, Sexo e Anos de Estudo em Londrina - 2000	211
Tabela 153 – Evolução das Matrículas na Graduação, por Semestre, na UEL, Segundo o Sexo – 1993 a 1999	213
Tabela 154 – Evolução das Matrículas na Graduação, por Ano, na UEL, Segundo o Sexo – 2000 a 2004	213
Tabela 155 – Evolução das Matrículas na Graduação, por Semestre, na UEL, Segundo o Sexo – 2005 a 2008	213
Tabela 156 – Pessoas de 10 Anos ou Mais de Idade, por Condição de Atividade na Semana de Referência, Segundo o Sexo, no Município de Londrina 2000	214
Tabela 157 – Pessoas de 10 Anos ou Mais de Idade, Ocupadas na Semana de Referência, por Sexo e Seção de Atividade do Trabalho Principal 2000.....	214
Tabela 158 – Pessoas de 10 Anos ou Mais de Idade, Ocupadas na Semana de Referência, por Cor ou Raça, Sexo e Posição na Ocupação no Trabalho Principal 2000.....	215
Gráfico 08 – Coeficiente de Mortalidade Materna de 1985 a 2008	216
Gráfico 09 – Coeficiente de Mortalidade Materna Triannual em Londrina	216
Tabela 159 – Caracterização dos Casos Atendidos no Centro de Atendimento à Mulher de Londrina, conforme o Tipo de Violência, o Ambiente em que ela Ocorreu e a Queixa Principal 2008.....	217
Tabela 160 – Perfil das Mulheres Atendidas no Centro de Atendimento à Mulher em Londrina 2008.....	218

11 MEIO AMBIENTE219

11.1 O Meio Ambiente no Cenário Mundial	220
11.2 Agenda 21	220
11.2.1 A Agenda 21 Global	221
11.2.2 A Agenda 21 Brasileira.....	222

PERFIL DO MUNICÍPIO DE LONDRINA – 2009 (Ano-Base 2008)

11.2.3 A Agenda 21 Local	222
11.3 A Política Ambiental em Londrina	223
11.3.1 O Conselho Municipal de Meio Ambiente	223
11.3.2 As Conferências Municipais do Meio Ambiente	224
11.3.3 A Agenda 21 em Londrina.....	226
11.3.4 O Projeto do Código Municipal do Ambiente	226
11.4 Dados Sobre os Parques Municipais e Estaduais de Londrina	226
11.4.1 Parque Municipal Arthur Thomas	226
11.4.1.1 Flora	227
11.4.1.2 Fauna.....	227
11.4.1.3 Trilhas do Parque.....	228
11.4.2 Parque Municipal Daisaku Ikeda.....	228
11.4.2.1 Flora	228
11.4.2.2 Fauna	229
11.4.3 Parque Estadual Mata dos Godoy	230
11.5 Pontos Turísticos Ambientais	231
11.6 APP, APA, UC, PRAÇAS e RPPN.....	232
11.6.1 Áreas de Preservação Permanente (APP).....	232
11.6.2 Áreas de Proteção Ambiental (APA)	232
11.6.3 Praças.....	232
11.6.4 Unidades de Conservação (UC)	233
11.6.5 Reserva Particular de Patrimônio Natural (RPPN)	233
11.7 Plano Diretor de Arborização Urbana	233
Tabela 161 – Resumo Climatológico do Município de Londrina - 2008	234
Gráfico 10 – Balanço Hídrico do Município de Londrina - 2008	235
Quadro 11 – Calendário Ecológico	236
Tabela 162 – Bacias Hidrográficas Urbanas do Município de Londrina - 2008.....	238
Tabela 163 – Principais Áreas Verdes do Município de Londrina - 2008.....	240
LISTA DE MAPAS	241
Tipos de Solos.....	242
Divisão Administrativa e Situação.....	243
Bacias Hidrográficas	244
Hidrografia	245
Cartas Climáticas de Londrina – Temperatura Média Anual	246
Cartas Climáticas de Londrina – Precipitação	247

PERFIL DO MUNICÍPIO DE LONDRINA – 2009 (Ano-Base 2008)

Cartas Climáticas de Londrina – Hipsometria.....	248
Geológico	249
Estradas	250
Área de Abrangência das Unidades de Saúde Localizadas no Espaço Urbano - 2008	251
Distribuição Geográfica das Unidades Básicas de Saúde na Área Rural do Município de Londrina - 2008	252
Localização Geográfica das Clínicas Odontológicas da Rede Municipal de Saúde no Espaço Urbano de Londrina - 2008	253
Distribuição Espacial das Clínicas Odontológicas da Autarquia Municipal de Saúde na Área Rural do Município de Londrina - 2008	254
Localização Geográfica dos Óbitos Infantis por UBS, no Espaço Urbano de Londrina em 2008.....	255
Coeficiente de Mortalidade Infantil por Região do Espaço Urbano de Londrina - 2008.....	256

1 HISTÓRICO



***A vida só pode ser compreendida olhando-se para trás;
mas só pode ser vivida olhando-se para frente.***

Soren Kierkegaard

O Norte do Paraná, uma região de terra roxa, muito fértil, era, até poucas décadas, uma extensa floresta. A colonização espontânea foi marcada pelo arrojo de homens saídos de Minas Gerais ou de São Paulo, que foram chegando à área de Cambará, entre 1904 e 1908. Rapidamente, a faixa entre Cambará e o Rio Tibagi – uma linha que representaria o futuro percurso da ferrovia São Paulo-Paraná – foi tomada por grandes propriedades cujos donos, via de regra, as subdividiavam em pequenas parcelas vendidas como lotes urbanos ou rurais.

Enquanto isso, vastas áreas de terra roxa de domínio estadual, localizadas a Oeste do Rio Tibagi, permaneciam praticamente inexploradas, sofrendo os efeitos de um lento e ineficaz plano de colonização do governo. Em 1920, percebia-se uma séria frustração nas expectativas de ocupação da área, em virtude da morosidade do Estado.

Havia falta de continuidade, recursos financeiros limitados e uma visível inépcia oficial. O quadro, além disso, já tinha sido agravado com a deflagração da Primeira Guerra Mundial, que não apenas interrompeu o fluxo de imigrantes como também provocou desconfiança naqueles que já se encontravam na região.

A partir de 1922, o governo estadual começa a conceder terras a empresas privadas de colonização, preferindo usar seus recursos na construção de escolas e estradas. Em 1924, inicia-se a história da Companhia de Terras Norte do Paraná, subsidiária da firma inglesa Paraná Plantations Ltd., que deu grande

impulso ao processo desenvolvimentista na região norte.

Naquele ano, atendendo a um convite do governo brasileiro – que sabia do interesse dos ingleses em abrir áreas para o cultivo de algodão no exterior – chega a Missão Montagu, chefiada por Lord Lovat, técnico em agricultura e reflorestamento. Lord Lovat ficou impressionado com a exuberância do solo norte-paranaense e acabou adquirindo duas glebas para instalar fazendas e máquinas de beneficiamento de algodão, com o apoio da “Brazil Plantations Syndicate”, de Londres.

O empreendimento fracassou, devido aos preços baixos e à falta de sementes sadias no mercado, obrigando a uma mudança nos planos. Foi criada, assim, em Londres, a Paraná Plantations e sua subsidiária brasileira, a Companhia de Terras Norte do Paraná, que transformaria as propriedades do empreendimento frustrado em projetos imobiliários.

Já de início, a Companhia concedeu todos os títulos de propriedade da terra, medida inusitada para as condições da região e mesmo do Brasil. Por isso, os conflitos entre colonos antigos e os recém-chegados praticamente não existiram na zona colonizada pelos ingleses.

Porém, a grande novidade introduzida pela Companhia e que lhe valeria o “slogan” de “a mais notável obra da colonização que o Brasil já viu” foi a repartição dos terrenos em lotes relativamente pequenos. Os ingleses promoveram, desta forma, uma verdadeira reforma agrária, sem intervenção do Estado,

PERFIL DO MUNICÍPIO DE LONDRINA – 2009 (Ano-Base 2008)

no Norte do Paraná, oferecendo aos trabalhadores sem posses a oportunidade de adquirirem os pequenos lotes, já que as modalidades de pagamento eram adequadas às condições de cada comprador.

A Companhia explicitaria a sua política: “Favorecer e dar apoio aos pequenos fazendeiros, sem por isso deixar de levar em consideração aqueles que dispunham de maiores recursos”.

Este sistema estimulou muito a concentração da produção – principalmente cafeeira, a explosão demográfica, a expansão de núcleos urbanos e o aparecimento de classes médias rurais.

O projeto de colonização, além disto, trouxe outras inovações, como a propaganda em larga escala, transporte gratuito para os colonos, posse das terras em quatro anos, alguma assistência técnica e financeira, levantamento de toda a área e até o mapeamento do solo em algumas zonas.

Londrina surgiu em 1929, como primeiro posto avançado deste projeto inglês. Na tarde do dia 21 de agosto de 1929, chegou a primeira expedição da Companhia de Terras Norte do Paraná ao local denominado Patrimônio Três Bocas, no qual o engenheiro Dr. Alexandre Razgulaeff fincou o primeiro marco nas terras onde surgiria Londrina. O nome da cidade foi uma homenagem prestada a Londres – “pequena Londres”, pelo Dr. João Domingues Sampaio, um dos primeiros diretores da Companhia de Terras Norte do Paraná. A criação do Município ocorreu cinco

anos mais tarde, através do Decreto Estadual n.º 2.519, assinado pelo interventor Manoel Ribas, em 3 de dezembro de 1934. Sua instalação foi em 10 de dezembro do mesmo ano, data em que se comemora o aniversário da cidade. O primeiro prefeito nomeado foi Joaquim Vicente de Castro.

A primeira década após a fundação foi uma fase de desenvolvimento comercial. Neste período aconteceu um fortalecimento da estrutura comercial de Londrina, quando muitas empresas paulistas se instalaram na região (alimentícia, armarinhos, atacadistas). O setor industrial limitava-se a ordenar a matéria prima regional (maquinas de café e cereais), mantendo a dependência em relação a outros centros urbanos com maior grau de industrialização.

As principais realizações no final dos anos 40 foram: a implantação de galerias pluviais, construção de escolas, elaboração do plano urbanístico – o que demonstrou uma preocupação com a ocupação do solo.

Londrina, já nos anos 50, emergiu no cenário nacional como importante cidade do interior do Brasil. Neste período, apresentou considerada expansão urbana em razão da produção cafeeira no norte do Paraná, em especial na cidade de Londrina, o que levou à intensificação do setor primário de toda região. Nesta década a população passou de 20.000 habitantes para 75.000, sendo que quase metade se encontrava na área rural.

PERFIL DO MUNICÍPIO DE LONDRINA – 2009 (Ano-Base 2008)

No final desse decênio Londrina contava com um complexo urbano que consistia em faculdade, colégios, postos de saúde, hospitais, rádios e complexos destinados ao lazer.

Nos anos 60 surgiram os primeiros conjuntos habitacionais, que se localizavam à distância de 6 a 7 Km do centro da cidade. Esses centros habitacionais foram edificadas pela COHAB e atendiam às populações mais necessitadas da sociedade londrinense. Outro fato importante neste período foi a criação do Serviço de Comunicação Telefônica de Londrina – SERCOMTEL.

Em franco desenvolvimento, na década de 70, Londrina já contava com 230.000 habitantes e uma produção agrícola voltada para o mercado externo. Nesta época criou-se os primeiros centros industriais que visavam o incentivo e a coordenação do desenvolvimento industrial da cidade. Houve uma ampliação na prestação de serviços como educação, sistema de água e esgoto, pavimentação, energia elétrica, comunicação, e a criação do Parque Arthur Thomas, a construção da nova Catedral, Ginásio de Esporte Moringão, entre outras obras.

A década de 80 foi marcada pela fase de ação administrativa, quando o poder público demonstrou uma preocupação com o capital comercial e desenvolveu ações que incentivaram o planejamento urbano, tais como a retirada da ferrovia do centro, a criação das vias Expressa Norte - Sul e da

Avenida Leste - Oeste, bem como a instalação do Terminal Urbano de Transporte Coletivo.

Londrina se consolidou como Pólo Regional de bens e serviços e se tornou, definitivamente, a terceira mais importante cidade do Sul do Brasil na década de 90, quando foi desenvolvido o primeiro Plano Diretor. Neste período a cidade apresentava uma estrutura voltada para áreas residenciais em praticamente todo seu território, destacando a região central em razão do desenvolvimento da construção civil, refletida em inúmeros edifícios de padrão médio e alto. A região Norte da cidade, que nas décadas anteriores se enquadrava como região rural, revelou-se como maior área residencial da cidade, apresentando uma concentração de conjuntos habitacionais financiados pelo BNH.

Década a década, verifica-se que Londrina teve um crescimento constante, consolidando-se como principal ponto de referência do Norte do Paraná, exercendo grande influência e atração regional.

Referências:

CASTELNOU, Antonio Manoel N. *Panorama geral da arquitetura londrinense*. 1996. Monografia (Graduação de Arquitetura e Urbanismo) – CESULON, Londrina

COMPANHIA MELHORAMENTOS NORTE DO PARANÁ. *Colonização e desenvolvimento do norte do Paraná*. 1975. (Publicação comemorativa do cinquentenário da CMNP).

1.1 PREFEITOS MUNICIPAIS

Vive-se em um país democrático.

Democracia (do grego *demo* = povo, *cracia* = poder, autoridade) é governo do povo; soberania; regime de governo que se caracteriza pela liberdade do ato eleitoral, pela divisão dos poderes e pelo controle da autoridade, isto é, dos poderes de decisão e execução. (Dicionário Aurélio, p. 534). Implica necessariamente na **participação** do povo nas decisões que envolvem os rumos do seu país, seu estado, sua cidade, seja de forma comunitária, através das organizações da sociedade civil, ou de forma individual, através do voto em representantes aos quais se delega o poder de representação, os quais são denominados de políticos.

A palavra *política* é originária do grego *polis* e significa “cidade”. Na Grécia antiga, a *polis* caracterizava-se como uma unidade de vida social e política autônoma, da qual os cidadãos participavam ativamente, decidindo sobre os destinos da cidade.

A política é entendida, na atualidade, como a arte de governar, de atuar na vida pública e gerir os assuntos de interesse comum. Numa definição mais genérica, consiste no conjunto das relações de poder vividas na sociedade. Não se restringe, portanto, às atividades desenvolvidas no

âmbito do Estado, do poder público, mas faz parte da vida de todos os cidadãos, permeia todas as formas de relacionamento social, seja na família, no trabalho, na escola, nas ruas ou em qualquer espaço onde haja relacionamentos humanos, interpessoais ou intergrupais.

O efetivo exercício da democracia, sabe-se, não é tarefa simples, nem fácil. É, contudo, fascinante e fundamental! Sem democracia não se constrói cidadania. No Brasil, no Paraná, em Londrina e região, todos são operários dessa construção. O espaço democrático, do debate, é o espaço da exposição e da busca de soluções para os problemas e conflitos, é o palco da redução de desigualdades, do estreitamento de afinidades, do consenso, da efetiva busca do bem comum, daquilo que é melhor para *todos*, não apenas para alguns.

Prefeitos, vereadores, deputados, governadores e presidente são ocupações políticas atribuídas pela população a pessoas que se dispõem a governar para o bem de toda a população, e com a sua participação.

Abaixo, os leitores encontrarão a relação dos prefeitos que estiveram à frente da administração municipal ao longo da história de Londrina.

TABELA 1 – PREFEITOS DO MUNICÍPIO DE LONDRINA – 1934 - 2009

Nº	Nome	Data da Posse	Nomeado/Eleito
1	Joaquim Vicente de Castro	10/12/1934	Nomeado
2	Rosalino Fernandes	31/05/1935	Nomeado
3	Willie da Fonseca B. Davids	02/12/1935	Eleito
4	Willie da Fonseca B. Davids	06/12/1938	Nomeado
5	Cap. Custódio Raposo Neto	30/05/1940	Nomeado
6	Dr. João Ferrário Lopes	29/08/1940	Nomeado
7	Cap. Miguel Balbino Blasi	29/07/1941	Nomeado
8	Cap. Aquiles Pimpão Ferreira	23/10/1943	Designado
9	José Munhoz de Mello	14/05/1945	Nomeado
10	Ary Pizzatto Ferreira	13/11/1945	Nomeado
11	Odilon Borges de Carvalho	08/04/1946	Nomeado
12	Ulisses Xavier da Silva	04/11/1946	Nomeado
13	Ary Pizzatto Ferreira	08/05/1947	Nomeado
14	Hugo Cabral	12/12/1947	Eleito
15	Milton Ribeiro Menezes	12/12/1951	Eleito
16	Antônio Fernandes Sobrinho	12/12/1955	Eleito
17	Milton Ribeiro Menezes	12/12/1959	Eleito
18	José Hosken de Novaes	12/12/1963	Eleito
19	Dalton Fonseca Paranaguá	01/02/1969	Eleito
20	José Richa	31/01/1973	Eleito
21	Antonio Casemiro Belinati	01/02/1977	Eleito
22	José Antonio Del Ciel	13/04/1982	Eleito (vice-prefeito)
23	Wilson Rodrigues Moreira	01/02/1983	Eleito
24	Antonio Casemiro Belinati	01/01/1989	Eleito
25	Luiz Eduardo Cheida	01/01/1993	Eleito
26	Antonio Casemiro Belinati	01/01/1997	Eleito
27	Jorge Scaff	14/07/2000	Nomeado
28	Nedson Luiz Micheleti	01/01/2001	Eleito
29	Nedson Luiz Micheleti	01/01/2005	Eleito
30	José Roque Neto	02/01/2009	Interino – Presidente da Câmara de Vereadores
31	Homero Barbosa Neto	01/05/2009	Eleito

FONTES: Aspectos Históricos, Físicos, Econômicos e Institucionais do Município de Londrina – 1978 – Alice Y. Asari e Magda M. Tuma

Listagem Nominal de Legislaturas da Câmara Municipal de Londrina (Biblioteca da Câmara)

Livro de Ata de Posse de Prefeitos (Secretaria de Governo)

Relatórios Anuais de Atividades da Administração Direta e Indireta

NOTA: Foram suprimidos da relação acima os nomes dos Prefeitos nomeados que governaram o Município em caráter provisório, cujo mandato teve duração inferior a três meses.

1.2 SECRETÁRIOS MUNICIPAIS DE PLANEJAMENTO

Por ser este PERFIL, um documento organizado pela Secretaria de Planejamento do Município, relacionamos, abaixo, os Secretários que, historicamente, exerceram a função de conduzir o planejamento da cidade.

Não se pode deixar de fazer menção a uma mulher, a Sra. **Rosimari Friedmann Angeli**, pedagoga, que não ocupou formalmente a pasta mas, em virtude da fusão (temporária) entre as Secretarias de Planejamento e Fazenda, exerceu, de fato, as atribuições inerentes ao Cargo, no período de 20/01/1997 a 01/12/1998.

TABELA 2 – SECRETÁRIOS DE PLANEJAMENTO DO MUNICÍPIO DE LONDRINA – 1973 - 2009

Nome Do Secretário	Número Do Decreto De Nomeação	Período		Formação
		Início	Término	
Heinz Georg Hewig	716/73	01/10/73	29/01/75	Engenharia Civil
Manoel Barros de Azevedo	065/75	03/02/75	13/01/77	História Natural
Léo de Judá Barbosa	047/77	02/02/77	15/04/82	Arquitetura
Hely Brêtas Barros	250/82	15/04/82	26/01/83	Arquitetura
Edson Mazei Ponti	084/83	02/02/83	20/03/84	Agronomia
José Pio Martins	081/84	20/03/84	17/03/87	Economia
Ernani Lauriano Rodrigues	057/87	17/03/87	30/12/88	Economia
Hermas de Melo	001/89	01/01/89	03/08/90	Economia
Léo de Judá Barbosa	362/90	06/08/90	15/12/92	Arquitetura
Marcos de Toledo Tito	001/93	01/01/93	24/10/94	Adm. de Empresas
João Batista de Rezende	578/94	24/10/94	24/01/95	Economia
Alexandre Modesto Cordeiro	047/95	24/01/95	18/03/96	Engenharia Civil
Erasmus Garanhão	191/96	18/03/96	30/12/96	Economia e Direito
Luis Cesar Auvray Guedes	001/97	01/01/97	22/03/99	Economia
Ismael Mologni	144/99	22/03/99	11/11/99	Economia
Jair Gravena	548/99	11/11/99	09/12/99	Contabilidade
Sidnei Dionísio de Oliveira	605/99	09/12/99	21/02/00	Contabilidade
Fábio Cesar Real Lemos	084/00	21/02/00	20/12/00	Ciências Sociais
Paulo Bernardo da Silva	001/01	01/01/01	05/04/02	Geologia
Rubens Menoli	254/02	08/04/02	18/11/02	Direito
Marcos Antonio de Freitas	713/02	19/11/02	19/02/04	Jornalismo
Horácio Hideki Utimada	078/04	19/02/04	01/01/05	Ciências Biológicas
Sérgio Plínio	001/05	01/01/05	06/02/07	Direito (cursando)
Ézer Mariano da Silva	076/07	07/02/07	31/03/08	Direito (cursando)
Paulo César dos Santos	234/08	01/04/08	29/12/08	Ciências Contábeis
Denílson dos Santos Novaes	001/09	02/01/09	30/04/09	Eng. Elétrica
Fábio Passos de Góes	3349/09	01/05/09	21/12/09	Adm. de Empresas
Edson Antonio de Souza	1119/09	21/12/09	Em exercício	Licenciatura em Ciências com habilitação em Matemática e Contador

FONTE: PML/Secretaria de Governo

2 CARACTERÍSTICAS GERAIS DO MUNICÍPIO DE LONDRINA



PERFIL DO MUNICÍPIO DE LONDRINA – 2009 (Ano-Base 2008)

FIGURA 1 – LOCALIZAÇÃO DO MUNICÍPIO DE LONDRINA

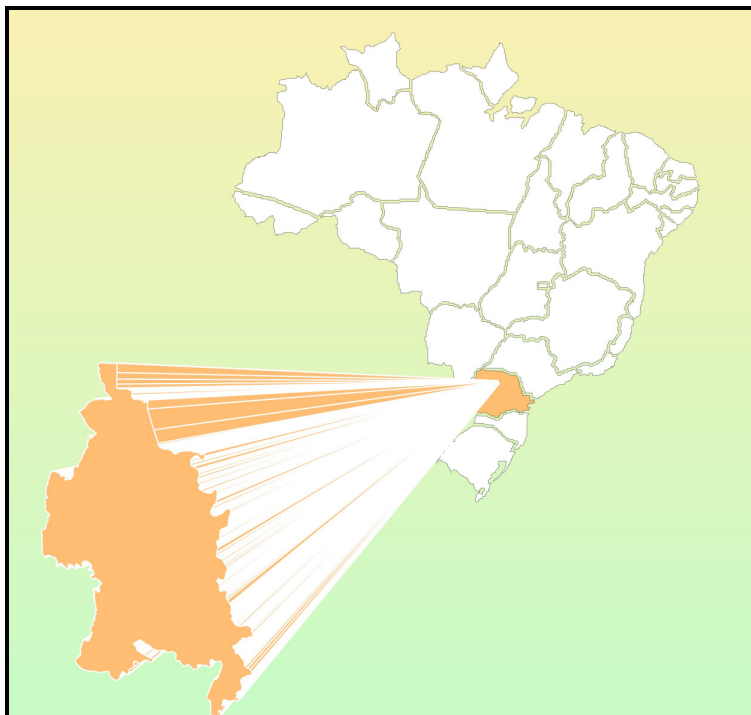

Organização: Secretaria Municipal de Planejamento
Criação: Carlos Roberto Ruiz

FIGURA 2 – DIVISÃO ADMINISTRATIVA DO MUNICÍPIO DE LONDRINA E MUNICÍPIOS LÍMITROFES

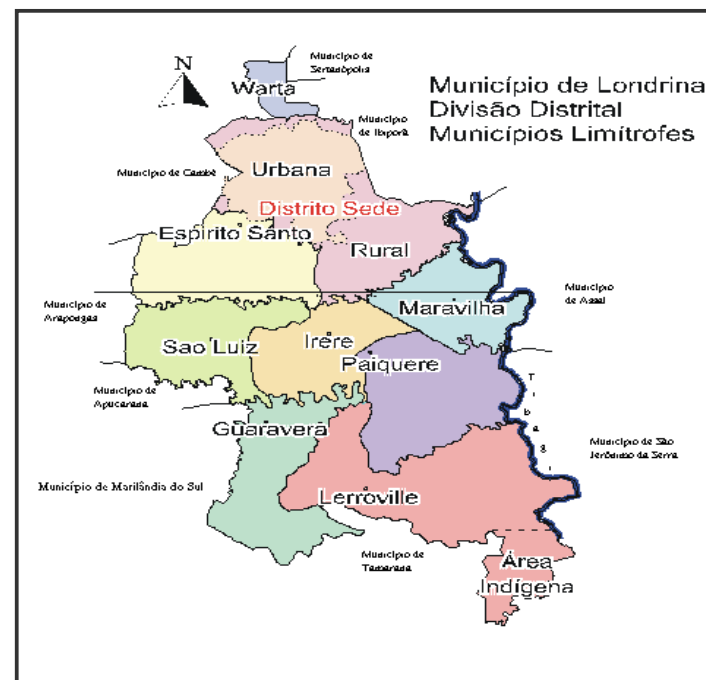

PERFIL DO MUNICÍPIO DE LONDRINA – 2009 (Ano-Base 2008)

Situado entre 23°08'47" e 23°55'46" de Latitude Sul e entre 50°52'23" e 51°19'11" a Oeste de Greenwich, o Município de Londrina ocupa, segundo a Resolução nº 05, de 10/10/02, do IBGE, 1.650, 809 km², cerca de 1% da área total do Estado do Paraná (figura 1).

A densidade demográfica do Município é de 304,98 hab/km² (IPARDES – Instituto Paranaense de Desenvolvimento Econômico e Social -2008).

A zona urbana de Londrina¹ é de 164,33 Km² e a zona de expansão urbana é de 80,68 Km², totalizando 245,01 Km² (IPPUL, novembro 2006). A altitude da área urbana central da cidade é de 608m (na Catedral Metropolitana).

O ponto mais alto do Município tem uma altitude de 820 – 844² m e fica próximo a Lerroville, à leste, na estrada em direção à represa. Localiza-se em um espigão, não sendo perceptível, uma vez que não é um morro mas apenas um ponto demarcado.

¹ A Lei n.º 7.484, de 20/07/98, define o Perímetro da Zona Urbana e da Zona de Expansão Urbana do Distrito Sede do Município de Londrina.

A Zona urbana compreende as áreas urbanizadas ou em vias de ocupação e as glebas com potencial de urbanização que ainda não sofreram processo regular de parcelamento.

A Zona de Expansão Urbana é aquela externa à Zona Urbana onde se prevê ocupação ou implantação de equipamentos e empreendimentos considerados especiais e necessários à estrutura urbana.

A transformação de Zona de Expansão em Zona Urbana fica vinculada ao processo de aceitação de loteamentos regularmente aprovados e implantados ou ao visto de conclusão de obras regularmente aprovadas e construídas.

² Departamento de Geociências da Universidade Estadual de Londrina.

O Município de Londrina é constituído pelo Distrito Sede e pelos Distritos do Espírito Santo, Guaravera, Irerê, Lerroville, Maravilha, Paiquerê, São Luiz e Warta (figura 2).

O solo da região é de origem basáltica, entretanto, conforme a sua localização, em topografia mais plana e acidentada, apresenta tipos de solos diferentes, consequentemente, de fertilidade variável.

A camada de solo é de profundidade variável, indo de várias dezenas de metros, nos espigões, até menos de um metro, próximo aos ribeirões, onde, na maioria das vezes, a água flui sobre a superfície compacta do basalto.

O melhor solo de Londrina e um dos mais férteis do mundo está na região setentrional do município, que se caracteriza por uma topografia mais plana. Aí, predominam os solos Terra Roxa Estruturada Eutrófica, Latossolo Roxo Eutrófico e, em menor quantidade, o Brunizen Vermelho e o Litólico Eutrófico. Aos primeiros, só se comparam os famosos Chernozem (solos negros) da Ucrânia.

Na região sul do Município, onde a topografia é mais acidentada, os solos são mais diversificados, mais ácidos e menos férteis, com a predominância do Brunizen Vermelho, Litossolo, Latossolo Roxo Distrófico e Terra Roxa Estruturada Eutrófica.

Nesta região, o subsolo promete ser rico em minérios, conforme apontam as

PERFIL DO MUNICÍPIO DE LONDRINA – 2009 (Ano-Base 2008)

pesquisas que só agora tiveram início. É aí também que as condições de clima e solo começam a atrair os fruticultores, principalmente os de maçã e uva.

O clima de Londrina, segundo a classificação de Köppen, é do tipo Cfa, ou seja, clima subtropical úmido, com chuvas em todas as estações, podendo ocorrer secas no período de inverno. A temperatura média do mês mais quente é, geralmente, superior a 25,5° C e a do mês mais frio, inferior a 16,4° C.

Levantamento feito pelo Instituto Agrônomo do Paraná – IAPAR, constatou que a temperatura média anual em 2008, foi de 21,5° C, com média máxima de 27,2° C e a média mínima de 15,9° C.

Londrina, localizada num espigão, apresenta verão quente e inverno ameno, com índices de umidade relativa do ar em torno de 76% no verão e 72% no inverno, e com a umidade relativa média do ano situada em torno de 69%.

Pólo de uma região essencialmente agrícola, Londrina sempre foi beneficiada por um regime pluviométrico bem distribuído durante todo o ano, sendo raríssimos os períodos de grandes estiagens ou chuvas prolongadas. Segundo o IAPAR, a precipitação pluviométrica anual em 2008, foi de 1.466 mm, sendo fevereiro, agosto e novembro, os meses mais chuvosos e junho, julho e setembro os meses mais secos.

O sistema hidrográfico do Paraná, pela declividade do relevo em direção a Oeste, em sua grande maioria, drena neste

sentido, formando a Bacia do Paraná que, por sua vez, interliga a Bacia do Prata.

Porém, o subsistema hidrográfico do Município corre no sentido predominante de Oeste para Leste, uma vez que o relevo está genericamente inclinado da região de Londrina para o Rio Tibagi, que tem sentido Sul-Norte, desaguardo no Rio Paranapanema, um dos tributários do Rio Paraná.

Os principais rios do município são Taquara, Apucarana e Tibagi. Este último, com grande potencialidade hídrica, percorre uma extensão aproximada de 69,25 km no Município. O aproveitamento dos recursos hídricos do Rio Tibagi é ainda pequeno. Seu potencial hidrelétrico é avaliado em 1.500 MW, porém, somente uma usina existente tem potência superior a 20 MW (Usina Hidrelétrica Presidente Vargas, das Indústrias Klabin). Outras pequenas indústrias ali localizadas têm potência inferior a 10 MW.

Os principais ribeirões são: Apertados, Cafezal, Apucarantina, Jacutinga, Cambezinho, Bom Retiro e Quati.

No Município, são poucas as áreas remanescentes da formação vegetal natural (mata pluvial tropical e subtropical) que recobria a região de Londrina. A mata dos Godoy (Reserva Florestal Estadual) e a Reserva Indígena do Apucarantina são formações florestais que demonstram a variedade de gêneros e espécies de vegetação que se encontravam na região.

PERFIL DO MUNICÍPIO DE LONDRINA – 2009 (Ano-Base 2008)

Em razão do desmatamento verificado no Município de Londrina, existem outras poucas áreas com vegetação natural, em propriedades particulares.

Londrina é a sede da Microrregião Geográfica 011, constituída pelos Municípios de Cambé, Ibiporã, Londrina, Pitangueiras, Rolândia e Tamarana (IBGE – 2002).

Londrina é também a sede da AMEPAR – Associação dos Municípios do Médio Paranapanema, congregando 22 Municípios, com uma população de 858.932 habitantes (Censo Demográfico IBGE – 2000 – Resultados do Universo).

Compõem a AMEPAR os seguintes Municípios: Alvorada do Sul, Arapongas, Bela Vista do Paraíso, Cafeara, Cambé, Centenário do Sul, Florestópolis, Guaraci, Ibiporã, Jaguapitã, Jataizinho, Londrina, Lupionópolis, Miraselva, Pitangueiras, Porecatu, Prado Ferreira, Primeiro de Maio, Rolândia, Sabáudia, Sertanópolis e Tamarana.

De acordo com o Decreto nº 2441/88 publicado no Diário Oficial do Estado nº 2710/88, a Região Administrativa de Londrina, é integrada pelos seguintes municípios: Alvorada do Sul, Bela Vista do Paraíso, Cafeara, Cambé, Centenário do Sul, Florestópolis, Guaraci, Ibiporã, Jaguapitã, Londrina, (pólo), Lupionópolis, Mirasselva, Porecatu, Primeiro de Maio, Rolândia e Sertanópolis;

A Região Metropolitana de Londrina, primeira do interior brasileiro, foi instituída pela Lei Complementar n.º 81, de 17 de junho de 1998, e alterada pelas Leis n.º 86, de 07/07/2000, e n.º 91, de 05/06/2002, sancionadas pelo governador Jaime Lerner. Fazem parte de sua composição os Municípios de Londrina, Bela Vista do Paraíso, Cambé, Ibiporã, Jataizinho, Rolândia, Sertanópolis e Tamarana, abrangendo uma população de 678.032 habitantes. (IBGE – censo 2000 – Resultados do Universo).

TABELA 3 – EVOLUÇÃO DA POPULAÇÃO RESIDENTE DO MUNICÍPIO DE LONDRINA – 1940/2000

Ano	População Residente						Taxa de Crescimento Geométrico (1)
	Urbana		Rural		Total		
	Número	%	Número	%	Número	%	
1940	11 175	36.90	19 103	63.09	30 278	100.00	-
1950	34 230	47.93	37 182	52.07	71 412	100.00	-
1960	77 382	57.40	57 439	42.60	134 821	100.00	6.60
1970	163 528	71.69	64 573	28.31	228 101	100.00	5.40
1980	266 940	88.48	34 771	11.52	301 711	100.00	2.82
1991	366 676	94.00	23 424	6.00	390 100	100.00	2.36
1996	(2) 396	96.19	(2) 15	3.81	(2) 411	100.00	-
2000	433 369	96.94	13 696	3.06	447 065	100.00	

FONTE: IBGE - Censos Demográficos 1950, 1960, 1970, 1980, 1991 e 2000; Contagem da População 1996

(1) Taxa média geométrica de incremento anual da população.

(2) Já subtraída a população de Tamarana, que era distrito do Município de Londrina e foi desmembrado deste, através da Lei Estadual nº 11.224, de 13/12/1995.

Organização dos dados: PML/SEPLAN/Gerência de Pesquisas e Informações

TABELA 4 – CRESCIMENTO PERCENTUAL DA POPULAÇÃO DO MUNICÍPIO DE LONDRINA – 1940/2000

Ano	Crescimento Percentual da População (%)		
	Urbana	Rural	Total
1940/50	67,35	48,62	57,60
1950/60	126.06	54.48	88.79
1960/70	111.33	12.42	69.19
1970/80	63.24	-46.15	32.27
1980/91	37.36	-32.63	29.30
1991/96	8.03	-33.06	5.56
1996/00	9.40	-12.65	8.56

FONTE: IBGE - Censos Demográficos 1950, 1960, 1970, 1980, 1991 e 2000; Contagem da População 1996

Organização dos dados: PML/SEPLAN/Gerência de Pesquisas e Informações

TABELA 5 – ESTIMATIVAS DA POPULAÇÃO DO MUNICÍPIO DE LONDRINA – 2001/ 2009

Ano	População Estimada	Crescimento Valor Real	Crescimento %
2000 ⁽¹⁾	447 065	-	-
2001	454 871	7 806	1,74
2002	460 909	6 038	1,32
2003	467 334	6 425	1,39
2004	480 822	13 488	2,88
2005	488 287	7 465	1,55
2006	495 656	7 369	1,50
2007	497 833	2 177	0,43
2008	505 184	7 351	1,47
2009	510 707	5 523	1,08

Fonte: IBGE Estimativa Demográfica

(1) População Oficial – Censo Demográfico 2000

PERFIL DO MUNICÍPIO DE LONDRINA – 2009 (Ano-Base 2008)

TABELA 6 – DISTRIBUIÇÃO DA POPULAÇÃO DO MUNICÍPIO DE LONDRINA POR DISTRITO ADMINISTRATIVO – 2000

Município de Londrina	População		
Distritos Administrativos	Urbana	Rural	Total
Espírito Santo ⁽¹⁾	(2) ...	(2) ...	(2) ...
Guaravera	2 382	2 002	4 384
Irerê	1 425	765	2 190
Lerrovile	1 686	3 018	4 704
Maravilha	464	749	1 213
Paiquerê	1 162	1 317	2 479
São Luiz	622	1 168	1 790
Warta	932	565	1 497
Total	8 673	9 584	18 257
Sede	424 696	4 112	428 808
TOTAL GERAL	433 369	13 696	447 065

FONTE: IBGE – Censo Demográfico 2000 (Resultados do Universo)

(1) O Distrito do Espírito Santo foi criado pela Lei Municipal n.º 5.842, de 20/07/94.

(2) O IBGE não considerou a delimitação do Distrito do Espírito Santo, prevista na Lei 5.842/94, em virtude da existência de conflitos (sobreposição de áreas) entre esta Lei e a legislação que dispõe sobre a área urbana municipal. Assim, a população do Distrito do Espírito Santo está computada no Distrito Sede.

Organização dos dados: PML/SEPLAN/Gerência de Pesquisas e Informações

TABELA 7 - POPULAÇÃO POR REGIÕES DA ÁREA URBANA DA SEDE DO MUNICÍPIO DE LONDRINA - 2000

Regiões	População da Área Urbana da Sede		
	Homens	Mulheres	Total
Centro	38 602	46 131	84 733
Leste	38 797	41 450	80 247
Norte	52 037	54 722	106 759
Oeste	40 167	42 556	82 723
Sul	34 600	35 634	70 234
TOTAL	204 203	220 493	424 696

FONTE: IBGE – Censo Demográfico 2000 (Resultados do Universo)

Organização dos dados: PML/SEPLAN/Gerência de Pesquisas e Informações

TABELA 8 – MÉDIA DE MORADORES POR DOMICÍLIO, POR SITUAÇÃO, NO MUNICÍPIO DE LONDRINA – 1991/2000

Ano	Média de Moradores por Domicílio		
	Urbana	Rural	Total
1991	3,85	4,40	3,88
2000	3,44	3,84	3,45

FONTE: IBGE – Censos Demográficos 1991 e 2000 (Resultados do Universo)

Organização dos dados: PML/SEPLAN/Gerência de Pesquisas e Informações

PERFIL DO MUNICÍPIO DE LONDRINA – 2009 (Ano-Base 2008)

TABELA 9 – DISTÂNCIAS DOS DISTRITOS ADMINISTRATIVOS À SEDE DO MUNICÍPIO DE LONDRINA, DATAS E NÚMEROS DAS LEIS/DECRETOS-LEIS DE SUA CRIAÇÃO

Distritos	Data De Criação	Número Da Lei/ Decreto-Lei	Distâncias Da Sede (Km)
Espírito Santo	20/07/1994	Lei nº 5 842	15
Guaravera	11/06/1951	Decreto-lei nº 666	40
Irerê	10/10/1947	Decreto-lei nº 2	25
Lerrovile	29/11/1963	Lei nº 4 783	49
Maravilha	02/09/1977	Decreto-lei nº 6 914	26
Paiquerê	21/12/1964	Decreto-lei nº 4 992	35
São Luiz	11/06/1951	Decreto-lei nº 666	32
Warta	14/12/1953	Decreto-lei nº 1 542	23

FONTE: Empresas de Transporte Coletivo de Londrina e Sub-Prefeituras
Organização dos dados: PML/SEPLAN/Gerência de Pesquisas e Informações

TABELA 10 – ÁREA E ALTITUDE DA SEDE E DOS DISTRITOS ADMINISTRATIVOS DO MUNICÍPIO DE LONDRINA

Distritos	Área (Km²)	Altitude (M)
Londrina – Sede	338,268	608 (Catedral)
Espírito Santo	184,924	553 (Igreja)
Guaravera	177,305	581 (Praça Rodoviária)
Irerê	135,955	566 (Igreja)
Lerrovile	298,590	810 (Igreja)
Maravilha	124,806	465 (Igreja)
Paiquerê	211,958	606 (Igreja)
São Luiz	153,361	669 (Igreja)
Warta	27,730	621 (Igreja)
TOTAL	1 650,809	-

FONTE: Instituto de Pesquisas e Planejamento Urbano de Londrina – IPPUL

NOTA: Segundo a Resolução 05, de 10/10/02, do IBGE, a área total do Município de Londrina equivale a 1.650, 809 km².

TABELA 11 – POPULAÇÃO DO MUNICÍPIO DE LONDRINA, SEGUNDO FAIXA ETÁRIA E SEXO – 2000

Faixa Etária	Total	Homens	Mulheres
Menos de 1 ano	7 424	3 821	3 603
1 ano	7 291	3 700	3 591
2 anos	7 509	3 854	3 655
3 anos	7 459	3 845	3 614
4 anos	7 663	3 947	3 716
5 anos	7 952	3 986	3 966
6 anos	7 586	3 830	3 756
7 anos	7 663	3 941	3 722
8 anos	7 574	3 809	3 765
9 anos	7 886	4 001	3 885
10 anos	7 952	4 007	3 945
11 anos	8 115	4 144	3 971
12 anos	8 100	4 117	3 983
13 anos	7 949	4 100	3 849
14 anos	8 144	4 097	4 047
15 anos	7 872	3 910	3 962
16 e 17 anos	17 231	8 627	8 604
18 e 19 anos	18 187	9 003	9 184
20 a 24 anos	41 808	20 344	21 464
25 a 29 anos	36 065	17 543	18 522
30 a 34 anos	36 646	17 321	19 325
35 a 39 anos	35 509	16 542	18 967
40 a 44 anos	30 947	14 284	16 663
45 a 49 anos	26 620	12 367	14 253
50 a 54 anos	21 503	9 974	11 529
55 a 59 anos	16 630	7 801	8 829
60 a 64 anos	13 815	6 502	7 313
65 a 69 anos	10 640	4 860	5 780
70 a 74 anos	7 755	3 509	4 246
75 a 79 anos	4 855	2 110	2 745
80 anos ou mais	4 715	1 920	2 795
TOTAL	447 065	215 816	231 249

FONTE: IBGE – Censo Demográfico 2000 (Resultados do Universo)

Organização dos dados: PML/SEPLAN/DP/Gerência de Pesquisas e Informações

TABELA 12 – ESTIMATIVA POPULACIONAL DETALHADA DO MUNICÍPIO DE LONDRINA, SEGUNDO FAIXA ETÁRIA E SEXO – 2008

Faixa Etária	Homens	Mulheres	Total
Menos de 1 ano	3 118	2 980	6 098
01 anos	3 238	3 094	6 332
02 anos	3 374	3 223	6 597
03 anos	3 533	3 373	6 906
04 anos	3 702	3 534	7 236
05 anos	3 874	3 699	7 573
06 anos	4 030	3 850	7 880
07 anos	4 169	3 985	8 154
08 anos	3 988	3 696	7 684
09 anos	3 998	3 769	7 767
10 anos	4 010	3 840	7 850
11 anos	4 033	3 905	7 938
12 anos	4 069	3 965	8 034
13 anos	4 086	4 016	8 102
14 anos	4 095	4 070	8 165
15 anos	4 128	4 124	8 252
16 anos	4 171	4 168	8 339
17 anos	4 225	4 208	8 433
18 anos	4 276	4 215	8 491
19 anos	4 318	4 224	8 542
20 a 24 anos	22 121	22 205	44 326
25 a 29 anos	21 915	23 223	45 138
30 a 34 anos	19 641	21 116	40 757
35 a 39 anos	17 486	19 184	36 670
40 a 44 anos	17 146	19 935	37 081
45 a 49 anos	15 658	18 612	34 270
50 a 54 anos	13 243	15 876	29 119
55 a 59 anos	11 030	13 301	24 331
60 a 64 anos	8 493	10 390	18 883
65 a 69 anos	6 443	7 831	14 274
70 a 74 anos	4 825	6 073	10 898
75 a 79 anos	3 143	4 259	7 402
80 anos ou mais	3 089	4 573	7 662
Total	242 668	262 516	505 184

FONTE:1980, 1991 e 2000: IBGE - Censos Demográficos/1996: IBGE - Contagem Populacional 1981-1990, 1992-1999, 2001-2007: IBGE - Estimativas preliminares para os anos intercensitários dos totais populacionais, estratificadas por idade e sexo pelo MS/SE/Datasus - 2008: IBGE - Estimativas elaboradas no âmbito do Projeto UNFPA/IBGE (BRA/4/P31A) - População e Desenvolvimento. Coordenação de População e Indicadores Sociais. Organização dos Dados: PML/SEPLAN/DP/Gerência de Pesquisas e Informações

PERFIL DO MUNICÍPIO DE LONDRINA – 2009 (Ano-Base 2008)

TABELA 13 – NÚMERO DE ELEITORES, POR GRAU DE INSTRUÇÃO E SEXO, NO MUNICÍPIO DE LONDRINA – 2008

Grau De Instrução	Sexo						Total De Eleitores	% T/Tt
	Masculino	% M/T	Feminino	% F/T	Não Informado	% N/T		
Não Informado	429	39,18	646	59	20	1,83	1 095	0,32
Analfabeto	2 488	29,48	5 929	70,25	23	0,27	8 440	2,47
Lê e Escreve	10 137	44,71	12 473	55,01	64	0,28	22 674	6,63
1º Grau Incompleto	49 368	49,16	50 944	50,73	103	0,1	100 415	29,37
1º Grau Completo	16 803	48,1	18 083	51,76	51	0,15	34 937	10,22
2º Grau Incompleto	38 104	49,21	39 304	50,76	24	0,03	77 432	22,65
2º Grau Completo	25 221	44,43	31 508	55,51	35	0,06	56 764	16,6
Superior Incompleto	8 169	47,15	9 143	52,78	12	0,07	17 324	5,07
Superior Completo	9 756	42,75	13 042	57,15	23	0,1	22 821	6,67
TOTAL	160 475	46,94	181 072	52,96	355	0,1	341 902	100

FONTE: Tribunal Superior Eleitoral – Estatística do Eleitorado/2008

Organização dos dados: PML/SEPLAN/DP/Gerência de Pesquisas e Informações

TABELA 14 – NÚMERO DE ELEITORES, SEGUNDO A FAIXA ETÁRIA E SEXO, NO MUNICÍPIO DE LONDRINA – 2008.

Faixa Etária	Sexo						Total De Eleitores	% T/Tt
	Masculino	% M/T	Feminino	% F/T	Não Informado	% N/T		
16 anos	275	50,09	274	49,91	0	0	549	0,16
17 anos	991	49,11	1 027	50,89	0	0	2 018	0,59
18 a 20 anos	9 621	49,67	9 750	50,33	0	0	19 371	5,67
21 a 24 anos	15 040	48,82	15 768	51,18	0	0	30 808	9,01

continua

PERFIL DO MUNICÍPIO DE LONDRINA – 2009 (Ano-Base 2008)

TABELA 14 – NÚMERO DE ELEITORES, SEGUNDO A FAIXA ETÁRIA E SEXO, NO MUNICÍPIO DE LONDRINA – 2008

Faixa Etária	Sexo						Total De Eleitores	conclusão
	Masculino	% M/T	Feminino	% F/T	Não Informado	% N/T		% T/Tt
25 a 34 anos	37 956	48	41 127	52	0	0	79 083	23,13
35 a 44 anos	32 492	46,72	36 995	53,19	62	0,09	69 549	20,34
45 a 59 anos	37 747	45,2	45 622	54,63	137	0,16	83 506	24,42
60 a 69 anos	14 504	45,07	17 588	54,66	86	0,27	32 178	9,41
70 a 79 anos	7 817	45,47	9 327	54,26	47	0,27	17 191	5,03
Superior a 79 anos	4 031	52,71	3 594	46,99	23	0,3	7 648	2,24
Inválida	1	100	0	0	0	0	1	0
TOTAL	160 475	46,94	181 072	52,96	355	0,1	341 902	

FONTE: Tribunal Superior Eleitoral – Estatística do Eleitorado/ 2008

Organização dos dados: PML/SEPLAN/DP/Gerência de Pesquisas e Informações

TABELA 15 – ESPERANÇA DE VIDA AO NASCER, TAXA DE ALFABETIZAÇÃO DE ADULTOS, TAXA BRUTA DE FREQUÊNCIA ESCOLAR, RENDA PER CAPITA E ÍNDICE DE DESENVOLVIMENTO HUMANO MUNICIPAL (IDHM) DO MUNICÍPIO DE LONDRINA – 1970/2000

Ano	Esperança de Vida ao Nascer	Taxa De Alfabetização De Adultos	Taxa Bruta de Frequência Escolar	Renda Per Capita	IDHM – Longevidade (IDHM-L)	IDHM – Educação (IDHM-E)	IDHM– Renda (IDHM-R)	Índice de Desenvolvimento Humano Municipal (Idhm)	Ranking de Idhm no Paraná	Ranking de IDHM Nacional
2000	71,37	92,93	87,28	439,35	0,773	0,910	0,789	0,824	10º	189º
1991	68,48	88,87	71,58	330,87	0,725	0,831	0,741	0,766	2º	126º
1980	59,39	0,573	0,659	0,956	0,729	8º	234º
1970	52,99	0,467	0,568	0,617	0,551	3º	150º

FONTE: Programa das Nações Unidas para o Desenvolvimento – PNUD/Atlas do Desenvolvimento Humano no Brasil 2000 (Dados de 1991 e 2000) e Atlas do Desenvolvimento Humano no Brasil 1998 (Dados 1970 e 1980)

Organização dos dados: PML/SEPLAN/DP/Gerência de Pesquisas e Informações

TABELA 16 – PRODUTO INTERNO BRUTO (PIB) A PREÇOS CORRENTES E PRODUTO INTERNO BRUTO *PER CAPITA* DE LONDRINA – 2002/2006

ANO	A Preços Correntes (R\$ 1 000)	<i>Per Capita (R\$)</i>
2002	4 367 020	9 372
2003	5 279 545	11 153
2004	5 847 694	12 162
2005	6 217 351	12 733
2006	6 612 093	13 339

FONTE: IBGE – Produto Interno Bruto dos Municípios 2002-2006

Organização dos dados: PML/SEPLAN/DP/Gerência de Pesquisas e Informações

TABELA 17 – PRODUTO INTERNO BRUTO (PIB) DE LONDRINA POR SETOR – 2002/2006

Ano	Agropecuária (R\$ mil)¹	Particip. (%)	Indústria (R\$ mil)¹	Particip. (%)	Serviços (R\$ mil)¹	Particip. (%)
2002	88 177	2,3	874 473	22,9	2 863 428	74,8
2003	132 679	2,9	1 051 630	22,8	3 438 231	74,4
2004	109 195	2,1	1 207 429	23,3	3 866 483	74,6
2005	75 424	1,4	1 212 547	22,3	4 144 811	76,3
2006	67 846	1,1	1 239 098	21,1	4 545 854	77,6

FONTE: IBGE/IPARDES

NOTA: A composição setorial foi calculada a partir do valor adicionado.

(1) A preços correntes.

2.1 OCUPAÇÃO E RENDA

TABELA 18 – POPULAÇÃO ECONOMICAMENTE ATIVA (PEA) E PERCENTUAL DA PEA SOBRE A POPULAÇÃO TOTAL DO MUNICÍPIO DE LONDRINA – 1991/2006

Ano	População Total Do Município*	População Economicamente Ativa (Pea)	% Da Pea Sobre A População Total
1991	390 100	168 562*	43,21
2000	447 065	231 145*	51,70
2003	467 334	232 153**	49,68
2004	480 822	235 160**	48,91
2005	488 287	237 960**	48,73
2006	495 656	240 641**	48,54

FONTE: *IBGE – Censos Demográficos 1991,2000 e Estimativas da População para Estados e Municípios 2003, 2004, 2005 e 2006

**Projeção da População Economicamente Ativa (PEA) Paraná e Municípios 2003-2006, Secretaria de Estado do Trabalho, Emprego e Promoção Social – SETP

NOTA: População Economicamente Ativa: pessoas com 10 anos ou mais de idade, ocupadas e desocupadas na semana de referência, ou seja, pessoas com 10 anos ou mais de idade que tinham trabalho durante toda ou uma parte da semana de referência, ainda que afastadas por motivo de férias, licença, falta, greve, etc, e as pessoas com 10 anos ou mais de idade sem trabalho na semana de referência, mas que haviam tomado alguma providência efetiva para conseguir trabalho no período de referência de 30 dias. (IBGE – Censo Demográfico 2000)

A Projeção da População Economicamente Ativa (PEA), Paraná e Municípios 2003-2006 da Secretaria de Estado do Trabalho, Emprego e Promoção Social – SETP, utiliza o mesmo conceito de PEA adotado pelo IBGE, que inclui as pessoas que foram classificadas como ocupadas ou desocupadas na semana de referência da pesquisa.

Organização dos dados: PML/SEPLAN/DP/Gerência de Pesquisas e Informações

TABELA 19 - POPULAÇÃO ECONOMICAMENTE ATIVA (PEA) SEGUNDO ZONA E SEXO - 2000

Urbana	Rural	Maculino	Feminino	Pea Total
224 427	6 718	131 538	99 607	231 145

FONTE: IBGE - Censo Demográfico – Resultado da Amostra in Cadernos Municípios – IPARDES/2006

Organização dos dados: PML/SEPLAN/DP/Gerência de Pesquisas e Informações

TABELA 20 – DOMICÍLIOS E MORADORES EM DOMICÍLIOS PARTICULARES PERMANENTES, POR CLASSES DE RENDIMENTO NOMINAL MENSAL DA PESSOA RESPONSÁVEL PELO DOMICÍLIO, NO MUNICÍPIO DE LONDRINA – 2000

Classes de Rendimento Nominal Mensal da Pessoa Responsável pelo Domicílio	Moradores em Domicílios Particulares Permanentes	%	Domicílios Particulares Permanentes	%
Até ¼ de salário mínimo	299	0,07	98	0,08
Mais de ¼ a ½ salário mínimo	1 636	0,37	455	0,36
Mais de ½ a ¾ de salário mínimo	3 814	0,86	1 066	0,83
Mais de ¾ a 1 salário mínimo	39 582	8,90	12 556	9,83
Mais de 1 a 1¼ salários mínimos	5 814	1,31	1 731	1,36
Mais de 1¼ a 1½ salários mínimos	18 494	4,16	5 190	4,06
Mais de 1½ a 2 salários mínimos	54 766	12,31	15 430	12,08
Mais de 2 a 3 salários mínimos	58 074	13,05	16 423	12,86
Mais de 3 a 5 salários mínimos	82 540	18,55	23 278	18,23
Mais de 5 a 10 salários mínimos	84 918	19,10	24 603	19,27
Mais de 10 a 15 salários mínimos	23 469	5,27	6 900	5,40
Mais de 15 a 20 salários mínimos	18 498	4,16	5 396	4,23
Mais de 20 a 30 salários mínimos	10 617	2,38	3 048	2,39
Mais de 30 salários mínimos	14 603	3,28	4 034	3,16
Sem rendimento ⁽¹⁾	27 732	6,23	7 484	5,86
TOTAL	444 856	100,00	127 692	100,00

FONTE: IBGE – Censo Demográfico 2000 (Resultados do Universo)

NOTA: Salário mínimo utilizado: R\$ 151,00.

Organização dos dados: PML/SEPLAN/DP/Gerência de Pesquisas e Informações

(1) Inclui os domicílios cuja pessoa responsável recebia somente em benefícios.

PERFIL DO MUNICÍPIO DE LONDRINA – 2009 (Ano-Base 2008)

TABELA 21 – DOMICÍLIOS PARTICULARES PERMANENTES E MORADORES EM DOMICÍLIOS PARTICULARES PERMANENTES, POR SITUAÇÃO, SEXO E CLASSES DE RENDIMENTO NOMINAL MENSAL DA PESSOA RESPONSÁVEL PELO DOMICÍLIO, NO MUNICÍPIO DE LONDRINA – 2000

Classes de Rendimento Nominal Mensal da Pessoa Responsável pelo Domicílio	Domicílios Particulares Permanentes						Moradores em Domicílios Particulares Permanentes					
	Urbana		Rural		Total		Urbana		Rural		Total	
	Masc.	Fem.	Masc.	Fem.	Masc.	Fem.	Masc.	Fem.	Masc.	Fem.	Masc.	Fem.
Até ¼ de salário mínimo	56	38	4	-	60	38	193	98	8	-	201	98
Mais de ¼ a ½ salário mínimo	220	208	24	3	244	211	826	723	81	6	907	729
Mais de ½ a ¾ de salário mínimo	579	397	81	9	660	406	2 152	1 344	290	28	2 442	1 372
Mais de ¾ a 1 salário mínimo	5 922	5 861	687	86	6 609	5 947	20 153	16 694	2 499	236	22 652	16 930
Mais de 1 a 1 e ¼ salários mínimos	781	797	143	10	924	807	2 747	2 467	563	37	3 310	2 504
Mais de 1 e ¼ a 1 e ½ sal. Mínimos	2 968	1 810	397	15	3 365	1 825	11 117	5 664	1 657	56	12 774	5 720
Mais de 1 e ½ a 2 salários mínimos	10 049	4 629	714	38	10 763	4 667	37 414	14 404	2 825	123	40 239	14 527
Mais de 2 a 3 salários mínimos	12 391	3 661	357	14	12 748	3 675	45 784	10 765	1 490	35	47 274	10 800
Mais de 3 a 5 salários mínimos	18 609	4 306	346	17	18 955	4 323	68 968	12 158	1 354	60	70 322	12 218
Mais de 5 a 10 salários mínimos	19 339	5 007	242	15	19 581	5 022	70 358	13 551	961	48	71 319	13 599
Mais de 10 a 15 salários mínimos	5 348	1 503	44	5	5 392	1 508	19 367	3 939	148	15	19 515	3 954
Mais de 15 a 20 salários mínimos	4 396	980	20	-	4 416	980	15 874	2 536	88	-	15 962	2 536
Mais de 20 a 30 salários mínimos	2 605	423	20	-	2 625	423	9 485	1 054	78	-	9 563	1 054
Mais de 30 salários mínimos	3 637	373	24	-	3 661	373	13 494	1 021	88	-	13 582	1 021
Sem rendimento ⁽¹⁾	4 934	2 309	220	21	5 154	2 330	18 879	7 961	827	65	19 706	8 026
TOTAL	91 834	32 302	3 323	233	95 157	32 535	336 811	94 379	12 957	709	349 768	95 088

FONTE: IBGE – Censo Demográfico 2000 (Resultados do Universo)

NOTA: Salário mínimo utilizado: R\$ 151,00.

Organização dos dados: PML/SEPLAN/DP/Gerência de Pesquisas e Informações

(1) Inclui as pessoas que receberam somente em benefícios.

TABELA 22 – PESSOAS DE 10 ANOS OU MAIS DE IDADE, OCUPADAS NA SEMANA DE REFERÊNCIA, POR COR OU RAÇA, SEXO E CLASSES DE RENDIMENTO NOMINAL MENSAL DE TODOS OS TRABALHOS, NO MUNICÍPIO DE LONDRINA – 2000

Classes de Rendimentos Nominal Mensal de Todos os Trabalhos	Cor ou Raça e Sexo													
	Branca		Preta		Amarela		Parda		Indígena		Sem Declaração		Total	
	Masc.	Fem.	Mas	Fem	Masc.	Fem.	Masc.	Fem.	Mas	Fem.	Masc.	Fem	Masc.	Fem.
Até ½ s. m.	851	1 405	51	145	13	39	321	538	-	10	-	10	1 236	2147
Mais de ½ a 1 s. m.	5 420	8 202	420	700	91	192	2 689	2 946	43	52	16	33	8 678	12 125
Mais de 1 a 2 s. m.	17 986	21 222	1 480	1 328	330	568	7 279	6 537	111	110	34	107	27 220	29 872
Mais de 2 a 3 s. m.	12 977	8 407	1 050	360	241	254	4 205	1 569	26	19	46	46	18 545	10 654
Mais de 3 a 5 s. m.	16 429	7 494	835	197	560	495	4 139	907	79	25	35	32	22 076	9 151
Mais de 5 a 10 s. m.	16 555	8 545	450	260	1 050	751	2 397	523	74	17	53	4	20 580	10 100
Mais de 10 a 15 s. m.	4 359	2 184	73	12	393	288	454	90	20	-	-	8	5 298	2 581
Mais de 15 a 20 s. m.	3 745	1 235	6	-	446	261	265	46	-	-	15	-	4 477	1 542
Mais de 20 a 30 s. m.	2 133	659	-	-	252	56	91	56	10	-	12	-	2 498	771
Mais de 30 s. m.	3 245	550	25	-	404	71	120	49	-	-	-	-	3 795	671
Sem rendimento ⁽¹⁾	2 038	3 044	104	53	178	300	406	685	9	22	11	-	2 747	4 105
TOTAL	⁽²⁾ 85 738	62 947	4 494	3 055	⁽³⁾ 3 958	⁽⁴⁾ 3 275	⁽⁵⁾ 22 366	13 946	372	⁽⁶⁾ 255	222	240	⁽⁷⁾ 117 150	⁽⁸⁾ 83 719

FONTE: IBGE – Censo Demográfico 2000 (Dados da Amostra)

NOTA: Salário mínimo (s. m.) utilizado: R\$ 151,00.

Organização dos dados: PML/SEPLAN/DP/Gerência de Pesquisas e Informações

(1) Inclui as pessoas que receberam somente em benefícios.

(2) Segundo o IBGE, esta soma corresponde a 85 739.

(3) Segundo o IBGE, esta soma corresponde a 3 959.

(4) Segundo o IBGE, esta soma corresponde a 3 276.

(5) Segundo o IBGE, esta soma corresponde a 22 365.

(6) Segundo o IBGE, esta soma corresponde a 254.

(7) Segundo o IBGE, esta soma corresponde a 117 151.

(8) Segundo o IBGE, esta soma corresponde a 83 718.

PERFIL DO MUNICÍPIO DE LONDRINA – 2009 (Ano-Base 2008)

TABELA 23 – PESSOAS DE 10 ANOS OU MAIS DE IDADE, OCUPADAS NA SEMANA DE REFERÊNCIA, POR SEÇÃO DE ATIVIDADE E CLASSES DE RENDIMENTO NOMINAL MENSAL DO TRABALHO PRINCIPAL, NO MUNICÍPIO DE LONDRINA – 2000

Seção de Atividade do Trabalho Principal	Classes De Rendimento Nominal Mensal Do Trabalho Principal								Total
	Até 1 salário mínimo	Mais de 1 a 2 salários mínimos	Mais de 2 a 3 salários mínimos	Mais de 3 a 5 salários mínimos	Mais de 5 a 10 salários mínimos	Mais de 10 a 20 salários mínimos	Mais de 20 salários mínimo	Sem rendimento ⁽¹⁾	
Agricultura, pecuária, silvicultura e exploração florestal	2 406	⁽²⁾ 2 883	663	743	923	445	374	2 113	10 550
Pesca	13	⁽³⁾ 22	-	6	-	14	-	27	82
Indústria extrativa	9	18	24	38	18	-	-	-	107
Indústria de transformação	2 823	9 895	5 176	⁽⁴⁾ 4 482	⁽⁵⁾ 3 904	1 455	657	742	29 134
Produção e distribuição de eletricidade, gás e água	46	80	79	135	211	119	32	-	⁽⁶⁾ 702
Construção	1 454	5 218	3 148	3 090	1 724	687	253	⁽⁷⁾ 253	15 827
Comércio, reparação de veículos automotores, objetos pessoais e domésticos	3 776	11 988	6 566	7 004	6 818	3 416	1 488	1 582	42 638
Alojamento e alimentação	1 269	3 342	1 395	1 329	1 289	408	237	772	10 041
Transporte, armazenagem e comunicação	515	2 049	2 070	2 919	2 495	805	423	121	⁽⁸⁾ 11 397
Intermediação financeira	180	474	228	625	1 221	765	231	9	⁽⁹⁾ 3 733
Atividades imobiliárias, aluguéis e serviços prestados às empresas	1 635	3 879	2 785	3 010	2 594	1 631	996	287	⁽¹⁰⁾ 16 817
Administração pública, defesa e segurança social	411	1 146	809	1 777	2 318	866	538	93	⁽¹¹⁾ 7 958
Educação	963	3 237	1 955	1 996	3 105	1 542	585	296	⁽¹²⁾ 13 679
Saúde e serviços sociais	405	2 117	1 789	2 150	2 183	912	797	205	10 558

continua

PERFIL DO MUNICÍPIO DE LONDRINA – 2009 (Ano-Base 2008)

TABELA 23 – PESSOAS DE 10 ANOS OU MAIS DE IDADE, OCUPADAS NA SEMANA DE REFERÊNCIA, POR SEÇÃO DE ATIVIDADE E CLASSES DE RENDIMENTO NOMINAL MENSAL DO TRABALHO PRINCIPAL, NO MUNICÍPIO DE LONDRINA – 2000

Seção de Atividade do Trabalho Principal	Classes De Rendimento Nominal Mensal Do Trabalho Principal								conclusão
	Até 1 salário mínimo	Mais de 1 a 2 salários mínimos	Mais de 2 a 3 salários mínimos	Mais de 3 a 5 salários mínimos	Mais de 5 a 10 salários mínimos	Mais de 10 a 20 salários mínimos	Mais de 20 salários mínimo	Sem rendimento ⁽¹⁾	Total
Outros serviços coletivos, sociais e pessoais	1 424	2 812	1 394	1 733	1 430	513	206	291	⁽¹³⁾ 9 803
Serviços domésticos	7 199	8 097	1 145	199	20	-	-	57	16 717
Organismos internacionais e outras instituições extraterritoriais	-	-	-	-	-	-	-	-	-
Atividades mal especificadas	188	311	145	207	137	68	35	35	1 126
TOTAL	24 716	57 568	29 371	31 443	30 390	13 646	6 852	6 883	200 869

FONTE: IBGE – Censo Demográfico 2000 (Primeiros Resultados da Amostra)

NOTA: Salário mínimo utilizado: R\$ 151,00.

Organização dos dados: PML/SEPLAN/DP/Gerência de Pesquisas e Informações

(1) Inclui as pessoas que receberam somente em benefícios.

(2) Segundo o IBGE, este número corresponde a 2 884.

(3) Segundo o IBGE, este número corresponde a 23.

(4) Segundo o IBGE, este número corresponde a 4 483.

(5) Segundo o IBGE, este número corresponde a 3 905.

(6) Segundo o IBGE, esta soma corresponde a 701.

(7) Segundo o IBGE, este número corresponde a 254.

(8) Segundo o IBGE, esta soma corresponde a 11 396.

(9) Segundo o IBGE, esta soma corresponde a 3 734.

(10) Segundo o IBGE, esta soma corresponde a 16 818.

(11) Segundo o IBGE, esta soma corresponde a 7 957.

(12) Segundo o IBGE, esta soma corresponde a 13 677.

(13) Segundo o IBGE, esta soma corresponde a 9 804.

TABELA 24 – PESSOAS DE 10 ANOS OU MAIS DE IDADE, OCUPADAS NA SEMANA DE REFERÊNCIA, POR CLASSES DE RENDIMENTO NOMINAL MENSAL DE TODOS OS TRABALHOS, NO MUNICÍPIO DE LONDRINA – 2000

Classes de Rendimento Nominal Mensal de Todos os Trabalhos	Pessoas de 10 Anos ou Mais de Idade Ocupadas na Semana de Referência
Até 1 salário mínimo	24 186
Mais de 1 a 2 salários mínimos	57 092
Mais de 2 a 3 salários mínimos	29 199
Mais de 3 a 5 salários mínimos	31 227
Mais de 5 a 10 salários mínimos	30 680
Mais de 10 a 20 salários mínimos	13 898
Mais de 20 salários mínimos	7 735
Sem rendimento ⁽¹⁾	6 852
TOTAL	200 869

FONTE: IBGE – Censo Demográfico 2000 (Primeiros Resultados da Amostra)

NOTA: Salário mínimo utilizado: R\$ 151,00.

Organização dos dados: PML/SEPLAN/DP/Gerência de Pesquisas e Informações

(1) Esta categoria inclui as pessoas que receberam somente em benefícios.

TABELA 25 – PESSOAS DE 10 ANOS OU MAIS DE IDADE, OCUPADAS NA SEMANA DE REFERÊNCIA, POR CLASSES DE RENDIMENTO NOMINAL MENSAL DO TRABALHO PRINCIPAL E SEXO, NO MUNICÍPIO DE LONDRINA – 2000

Classes de Rendimento Nominal Mensal do Trabalho Principal	Pessoas de 10 Anos ou Mais de Idade Ocupadas na Semana de Referência		Total
	Homens	Mulheres	
Até 1 salário mínimo	10 032	14 684	24 716
Mais de 1 a 2 salários mínimos	27 575	29 993	57 568
Mais de 2 a 3 salários mínimos	18 794	10 577	29 371
Mais de 3 a 5 salários mínimos	22 085	9 358	31 443
Mais de 5 a 10 salários mínimos	20 386	⁽¹⁾ 10 004	30 390
Mais de 10 a 20 salários mínimos	9 813	3 833	13 646
Mais de 20 salários mínimos	5 719	1 133	6 852
Sem rendimento ⁽²⁾	2 747	4 136	6 883
TOTAL	117 151	83 718	200 869

FONTE: IBGE – Censo Demográfico 2000 (Primeiros Resultados da Amostra)

NOTA: Salário mínimo utilizado: R\$ 151,00.

Organização dos dados: PML/SEPLAN/DP/Gerência de Pesquisas e Informações

(1) Segundo o IBGE, este dado corresponde a 10 003.

(2) Esta categoria inclui as pessoas que receberam somente em benefícios.

TABELA 26 – PESSOAS DE 10 ANOS OU MAIS DE IDADE, OCUPADAS NA SEMANA DE REFERÊNCIA, POR SEXO E GRANDES GRUPOS DE OCUPAÇÃO NO TRABALHO PRINCIPAL, NO MUNICÍPIO DE LONDRINA – 2000

Grupos de Ocupação no Trabalho Principal	Sexo		Total
	Masculino	Feminino	
Membros superiores do poder público, dirigentes de organizações de interesse público e de empresas, e gerentes	⁽¹⁾ 8 381	3 874	12 255
Profissionais das ciências e artes	8 459	9 291	17 750
Técnicos de nível médio	12 428	7 940	20 368
Trabalhadores de serviços administrativos	⁽²⁾ 9 124	13 399	22 523
Trabalhadores dos serviços, vendedores do comércio em lojas e mercados	27 840	39 129	⁽³⁾ 66 969
Trabalhadores agropecuários, florestais, de caça e pesca	7 693	1 866	9 559
Trabalhadores da produção de bens e serviços industriais	36 717	7 765	44 482
Trabalhadores de reparação e manutenção	4 555	51	4 606
Membros das forças armadas, policiais e bombeiros militares	990	30	⁽⁴⁾ 1 020
Ocupações mal especificadas	964	373	⁽⁵⁾ 1 337
TOTAL	117 151	83 718	200 869

FONTE: IBGE – Censo Demográfico 2000 (Primeiros Resultados da Amostra)
 Organização dos dados: PML/SEPLAN/DP/Gerência de Pesquisas e Informações
 (1) Segundo o IBGE, este número corresponde a 8 382.
 (2) Segundo o IBGE, este número corresponde a 9 125.
 (3) Segundo o IBGE, esta soma corresponde a 66 968.
 (4) Segundo o IBGE, esta soma corresponde a 1 021.
 (5) Segundo o IBGE, esta soma corresponde a 1 336.

2.2 SÍMBOLOS MUNICIPAIS

SÍMBOLOS MUNICIPAIS

São considerados símbolos do Município de Londrina, pela Lei n.º 508, de 27 de novembro de 1959:

- a) a Bandeira Municipal;
- b) o Hino a Londrina; e
- c) o Brasão de Armas do Município.

Histórico

A Lei n.º 508, de 27 de novembro de 1959, criou os símbolos acima mencionados, sendo que a Bandeira e o Brasão de Armas são de autoria do Professor Guilherme de Almeida. O Hino Municipal tem como autor da letra o Sr. Francisco Pereira Almeida Júnior e, da música, o Maestro Andréa Nuzzi.

Em 1972, o Executivo Municipal solicitou ao Professor Arcinoé Peixoto de Faria reestudo e análise da Bandeira e Brasão de Armas do Município. Constatadas incorreções que deveriam ser objeto de

reformulação, foi enviado à Câmara Municipal um Projeto de Lei, visando à nova e correta descrição dos referidos símbolos, não aprovado naquela oportunidade.

Em 1977, o Executivo Municipal submeteu os Símbolos Municipais ao estudo do heraldista e professor Arthur Luponi, que constatou os mesmos equívocos.

Tendo em vista o acima exposto, o Executivo encaminhou à Câmara Municipal, em abril de 1981, o Projeto de Lei n.º 26/81, que propunha nova descrição ao Brasão de Armas do Município e a realização de concurso para a escolha de desenho para a feitura da nova Bandeira Municipal.

O referido projeto de lei foi aprovado e a Câmara Municipal decretou a Lei n.º 3.322, de 03 de setembro de 1981, sancionada pelo Prefeito Municipal, a qual, em seu artigo 1º, altera o artigo 7º da Lei n.º 508, de 27 de novembro de 1959, referente ao Brasão de Armas do Município, que passa a vigorar com a seguinte redação:

BRASÃO DE ARMAS



As **torres** identificam uma cidade de primeira grandeza. O **escudo de prata** reverencia os descobridores portugueses, enquanto a cruz vermelha é homenagem aos empreendedores ingleses que deram início a Londrina. As **estrelas de prata** representam a constelação de Cruzeiro do Sul, o **arado** lembra o valor do trabalho na terra e os **ramos de café** formam um registro histórico do produto que marcou o progresso da cidade.

“Art. 7º - O Brasão de Armas do Município de Londrina, de autoria do Professor Guilherme de Almeida, com as modificações introduzidas pelo heraldista e Professor Arthur Luponi, a partir do dia 1º de janeiro de 1982, passará a ser assim descrito:

I – Escudo português de prata, esquartelado com uma cruz de goles, carregada de quatro estrelas de prata, de cinco pontas, em cruz, acompanhadas de um arado de sable, com as estevas voltadas para a sinistra, no cantão direito do chefe.

II – Coroa mural de prata, composta de oito torres, com cinco à vista, com os portões e janelas de sable.

III – Gravação, em prata, do topônimo LONDRINA, no fitão de goles, tendo nas pontas em flâmula, à destra, a data de criação do Município – 03 de

dezembro de 1934 – e, à sinistra, a data de sua instalação – 10 de dezembro de 1934.

IV – Suportes representados por dois ramos de café, frutificados, de sua cor, sendo um à destra e outro à sinistra, passados em aspa, na parte inferior do escudo.”

BANDEIRA MUNICIPAL



O **vermelho cereja** representa a cor da terra, a fertilidade, e simboliza o entusiasmo, a coragem e o espírito de luta. Dispostas em cruz, as **estrelas de prata** lembram o Cruzeiro do Sul, os quatro continentes de onde vieram os pioneiros e representam a inspiração, o caminho e o rumo. Equidistantes, as estrelas simbolizam ainda a expansão em todos os sentidos e direções, os braços abertos aos quatro pontos cardeais e o equilíbrio.

A Lei n.º 3.322, de 03 de setembro de 1981, em seu artigo 2º, autoriza o Executivo a realizar concurso para escolha de desenho para a feitura de nova Bandeira do Município de Londrina.

Enquanto o referido concurso não se realizar, a atual Bandeira, criada pela Lei n.º 508, de 27 de novembro de 1959, continuará a vigorar, sendo assim descrita, no artigo 3º desta Lei:

“Art. 3º - A Bandeira Municipal, executada pelo Professor Guilherme de Almeida, destina-se, precipuamente, às repartições públicas municipais, inclusive escolas e entidades autárquicas. Será confeccionada em tecido de pano, na cor vermelha, encimada por quatro estrelas, simbolizando a cruz do ‘Cruzeiro do Sul’,

mantendo-se, rigorosamente, as seguintes proporções: retângulo de 20 x 14 (vinte por quatorze) módulos e as estrelas com cinco pontas, inscritas numa circunferência imaginária de $2, \frac{1}{2}$ (dois e meio) módulos de diâmetro e distantes as verticais um módulo das extremidades do pano.

Parágrafo único – A Bandeira Municipal, heraldicamente, assim se descreve:

‘De goles com quatro estrelas equidistantes e centradas de prata, postas em cruz.’”

HINO A LONDRINA

Música: Andrea Nuzzi
Letra: Francisco Pereira Almeida Jr.

Londrina!
Cidade de braços abertos
A todos os filhos do nosso Brasil!
E a todos aqueles de Pátria distantes,
Que aqui confiantes
Sob um pálio anil,
Seu lar construíram e aos filhos se uniram,
E aos filhos se uniram do nosso Brasil!
Londrina!
Cidade que sobe, que cresce,
Que brota e floresce,
Que em frutos se expande!
Que a Pátria enriquece,
Que alta, e que grande,
O encanto oferece
De sempre menina!
Londrina!
Das matas e das derrubadas,
Londrina das roças de espigas dobradas!
Das filas cerradas de pés de café!
Dos grandes poentes das tardes douradas,
De escolas ao longo, das longas estradas!
Do arado, do livro, da indústria e da fé!
De braços abertos, dá pouso e guarida,
A todos que a buscam, materna e gentil!
Porém, destemida, se os brios lhe ofuscam,
Só ser atrevida, impávida, hostil.
Seu solo fecundo, feraz, generoso
A quem, carinhoso, lhe deita a semente,
Por uma dá mil!
Padrão de trabalho plantado na História!
Londrina!
Cidade que um povo viril
Ergueu para a
Glória
Do nosso Brasil!

dos anexos 2, 3 e 4, letra, música para piano e canto e música para banda.”

A música do Hino a Londrina foi objeto de concurso realizado no ano de 1958, pela Prefeitura, cujo regulamento foi também divulgado na imprensa da capital do Estado e das cidades de São Paulo e Rio de Janeiro.

Seis composições foram apresentadas, em resposta ao chamamento público, tendo a Comissão Julgadora, integrada pelos Professores Bento Mussurunga, Edgard Chalbaud Sampaio e João Ramalho, da Escola de Música e Belas Artes do Paraná, aprovado a composição do Maestro Andréa Nuzzi.

A letra do Hino é de autoria do poeta Francisco Pereira Almeida Júnior.

A Lei n.º 508, de 27 de novembro de 1959, dispõe sobre o Hino a Londrina, em seu artigo 6º, que transcrevemos:

“Art. 6º - O Hino a Londrina compõe-se de letra de Francisco Pereira Almeida Junior e música de Andréa Nuzzi, na forma

3 ESTRUTURA ECONÔMICA DO MUNICÍPIO DE LONDRINA



3.1 SETOR PRIMÁRIO

PERFIL DO MUNICÍPIO DE LONDRINA – 2009 (Ano-Base 2008)

TABELA 27 – ESTRUTURA FUNDIÁRIA DO MUNICÍPIO DE LONDRINA – 1980, 1985, 1995/1996

GRUPOS DE ÁREA TOTAL (ha)	1980				1985				1995/1996			
	Nº de Estab.	%	Área (ha)	%	Nº de Estab.	%	Área (ha)	%	Nº de Estab.	%	Área (ha)	%
Menos de 1 ha	236	6,46	116	0,06	293	7,06	142	0,07	107	3,43	54	0,03
1 a menos de 2 ha	173	4,73	238	0,12	223	5,37	310	0,16	163	5,23	215	0,12
2 a menos de 5 ha	401	10,97	1 453	0,75	624	15,03	2 260	1,19	474	15,20	1 641	0,90
5 a menos de 10 ha	537	14,70	4 248	2,20	686	16,53	5 360	2,81	469	15,04	3 686	2,01
10 a menos de 20 ha	933	25,53	13 171	6,84	974	23,46	13 586	7,13	715	22,92	9 984	5,45
20 a menos de 50 ha	802	21,95	24 943	12,95	765	18,43	24 175	12,69	549	17,60	17 289	9,44
50 a menos de 100 ha	241	6,60	16 825	8,73	251	6,05	17 822	9,36	244	7,82	17 452	9,53
100 a menos de 200 ha	158	4,32	21 810	11,32	154	3,71	21 550	11,32	186	5,96	26 135	14,27
200 a menos de 500 ha	110	3,01	33 370	17,32	120	2,89	35 196	18,48	135	4,33	41 334	22,58
500 a menos de 1 000 ha	38	1,04	26 209	13,60	41	0,99	29 002	15,23	42	1,35	29 806	16,28
1 000 a menos de 2 000 ha	18	0,49	24 831	12,89	14	0,34	19 216	10,10	12	0,38	16 187	8,84
2 000 a menos de 5 000 ha	6	0,16	19 648	10,20	5	0,12	15 996	8,40	-	-	-	-
5 000 a menos de 10 000 ha	1	0,03	5 821	3,02	1	0,02	5 820	3,06	1	0,03	5 821	3,18
10 000 a menos de 100 000 ha	-	-	-	-	-	-	-	-	1	0,03	13 489	7,37
100 000 ha e mais	-	-	-	-	-	-	-	-	-	-	-	-
Sem declaração de área	-	-	-	-	-	-	-	-	21	0,67	-	-
TOTAL	3 654	100	⁽¹⁾ 192 683	100	4 151	100	⁽²⁾ 190 435	100	3 119	100	183 093	100

FONTE: IBGE – Censos Agropecuários de 1980, 1985 e 1995/96

Organização dos dados: PML/SEPLAN/DP/Gerência de Pesquisas e Informações

(1) Segundo o IBGE, esta soma corresponde a 192 688 ha.

(2) Segundo o IBGE, esta soma corresponde a 190 440 ha.

TABELA 28 – COLHEITA E VALOR DA PRODUÇÃO DOS PRINCIPAIS PRODUTOS DA LAVOURA TEMPORÁRIA NO MUNICÍPIO DE LONDRINA – 2008

PRODUTOS	RENDIMENTO MÉDIO Kg/ha	QUANTIDADE PRODUZIDA (t)	VALOR DA PRODUÇÃO (mil reais)	ÁREA COLHIDA (ha)
Algodão herbáceo	2 550	709	709	278
Amendoim em casca	1 908	916	733	480
Arroz em casca	3 421	4 722	1 889	1 380
Aveia em grão	1 019	480	86	471
Cana-de-açúcar	50 000	1 250	50	25
Feijão em grão	981	2 498	2 009	2 546
Mamona	1 103	32	17	29
Mandioca	20 000	7 000	3 500	350
Milho em grão	5 124	76 860	21 137	15 000
Rami (fibra)	3 000	582	908	194
Soja em grão	2 880	115 200	51 840	40 000
Tomate	96 666	60 900	60 900	630
Trigo em grão	2 340	44 928	21 565	19 200
Triticale	1 800	180	72	100
TOTAL	192 792	316 257	165 415	80 683

FONTE: IBGE – Produção Agrícola Municipal 2007

Organização dos dados: PML/SEPLAN/DP/Gerência de Pesquisas e Informações

TABELA 29 – COLHEITA E VALOR DA PRODUÇÃO DOS PRINCIPAIS PRODUTOS DA LAVOURA PERMANENTE NO MUNICÍPIO DE LONDRINA – 2008

PRODUTOS	RENDIMENTO MÉDIO Kg/ha	QUANTIDADE PRODUZIDA (t)	VALOR DA PRODUÇÃO (mil reais)	ÁREA COLHIDA (ha)
Abacate	13 000	507	218	39
Banana	15 000	225	56	15
Café (beneficiado)	945	4 827	15 929	5 103
Caqui	18 000	792	689	44
Figo	1 500	3	8	2
Goiaba	8 000	16	10	2
Laranja	16 000	1 760	387	110
Limão	18 000	666	213	37
Maçã	20 000	100	100	5
Mamão	14 000	28	9	2
Manga	15 000	120	41	8
Maracujá	15 000	90	92	6
Pêra	1 666	5	4	3
Pêssego	15 000	150	104	10
Tangerina	15 000	510	459	34
Uva	16 000	1 280	1 664	80
TOTAL	202 111	11 079	19 983	5 500

FONTE: IBGE – Produção Agrícola Municipal 2007

Organização dos dados: PML/SEPLAN/DP/Gerência de Pesquisas e Informações

TABELA 30 – PRODUÇÃO AGRÍCOLA MUNICIPAL – CEREAIS, LEGUMINOSAS E OLEAGINOSAS – 2008

PRODUTOS	QUANTIDADE PRODUZIDA (t)	VALOR DA PRODUÇÃO (mil reais)	ÁREA PLANTADA (ha)	ÁREA COLHIDA (há)
Algodão Herbáceo (em caroço)	709	709	278	278
Amendoim em casca	916	733	480	480
Arroz em casca	4 722	1 889	1 380	1 380
Aveia em grão	480	86	471	471
Feijão em grão	2 498	2 009	2 546	2 546
Mamona (baga)	32	17	29	29
Milho em grão	76 860	21 137	15 000	15 000
Soja em grão	115 200	51 840	40 000	40 000
Trigo em grão	44 928	21 565	19 200	19 200
Triticale em grão	180	72	100	100
TOTAL	246 525	100 057	79 484	79 484

FONTE: IBGE – Produção Agrícola Municipal 2007

Organização dos dados: PML/SEPLAN/DP/Gerência de Pesquisas e Informações

TABELA 31 – PRINCIPAIS REBANHOS E AVICULTURA NO MUNICÍPIO DE LONDRINA – 2008

DISCRIMINAÇÃO	NÚMERO DE CABEÇAS
Asininos	53
Aves ⁽¹⁾	2 993 863
Bovinos	71 950
Bubalinos	251
Caprinos	549
Eqüinos	5 105
Muare	710
Ovinos	4 294
Suínos	15 243
TOTAL	3 092 018

FONTE: IBGE – Produção da Pecuária Municipal 2007

Organização dos dados: PML/SEPLAN/DP/Gerência de Pesquisas e Informações

(1) Inclui: galinhas, galos, frangas, frangos, pintos e codornas.

TABELA 32 – PRODUÇÃO DE LEITE DE VACA NO MUNICÍPIO DE LONDRINA – 2008

DISCRIMINAÇÃO	VALORES
Número de vacas ordenhadas	7 252
Volume de leite produzido (mil litros)	10 733

FONTE: IBGE – Produção da Pecuária Municipal 2007

Organização dos dados: PML/SEPLAN/DP/Gerência de Pesquisas e Informações

TABELA 33 – PRODUÇÃO DE OVOS DE GALINHA E CODORNA NO MUNICÍPIO DE LONDRINA – 2008

DISCRIMINAÇÃO	VALORES
Quantidade de ovos de galinha produzidos (mil dúzias)	13 888
Quantidade de ovos de codorna produzidos (mil dúzias)	157

FONTE: IBGE – Produção da Pecuária Municipal 2007

Organização dos dados: PML/SEPLAN/DP/Gerência de Pesquisas e Informações

TABELA 34 – PRODUÇÃO AGRÍCOLA DO MUNICÍPIO DE LONDRINA – SAFRA 2008

PRODUTO	UNID	ÁREA (ha)	PRODUÇÃO	VALOR PRODUÇÃO(R\$)
Grãos				
Arroz Irrigado	Ton	400	2 400	1 613 592,00
Arroz orgânico	Ton	40	56	219,52
Arroz sequeiro	Ton	1 500	2 700	1 852 659,00
Amendoim das águas	Ton	380	684	790 430,40
Café	Ton	5 303	6 534	22 936 024,80
Café orgânico	Ton	38	50	113 241,50
Feijão da seca	Ton	540	680,40	1 441 543,07
Feijão das águas	Ton	300	198	404 613,00
Feijão de inverno	Ton	980	1 234,80	2 862 673,88
Milho Orgânico	Ton	35	245	22 344,00
Milho pipoca	Ton	82	123	71 237,91
Milho safra normal	Ton	6 000	47 520	15 705 360,00
Milho safrinha	Ton	10 500	37 170	10 785 618,90
Milho verde	Uni	0	15 810 000	3 952 500,00
Milho verde doce – conserva	Ton	21	178	53 400,00
Soja safra normal	Ton	40 000	115 200	80 928 000,00
Trigo	Ton	24 990	70 471	32 288 064,61
Hortaliças				
Abóbora	Ton	8	160	86 400,00
Abóbora Tetsukabuto (Kabotia)	Ton	45	900	405 000,00
Abobrinha Verde	Ton	40	752	451 200,00
Acelga	Ton	18	540	313 200,00
Agrião aquático	Ton	10	150	199 500,00
Alface	Ton	85	1 598	971 232,44
Alface orgânica	Ton	1	19	35 530,00
Almeirão	Ton	23	805	1 086 750,00
Batata Doce	Ton	185	2 590	1 502 200,00
Batata Salsa	Ton	13	112	165 760,00
Berinjela	Ton	23	460	299 000,00
Beterraba	Ton	19	380	192 808,20
Brócolis	Ton	21	840	907 200,00
Broto de Feijão	Ton	2	96	373 440,00
Cará	Ton	150	3 750	2 475 000,00
Cebolinha (cheiro verde)	Ton	20	500	1 195 000,00
Cenoura	Ton	80	2 000	1 357 400,00
Chuchu	Ton	100	3 980	1 416 521,80
Cogumelo Shiitaki	Kg	0	1 000	18 050,00
Couve	Ton	12	58	44 080,00
Couve Orgânica	Ton	1	5	8 400,00
Couve-Flor	Ton	32	861	1 969 537,50
Escarola	Ton	2	50	31 000,00
Ervilha	Ton	5	11	59 950,00
Espinafre	Ton	8	200	256 000,00
Feijão-Vagem	Ton	16	240	206 400,00
Inhame	Ton	350	7 000	5 600 000,00
Jiló	Ton	10	180	165 600,00
Moranga	Ton	6	240	93 600,00

continua

TABELA 34 – PRODUÇÃO AGRÍCOLA DO MUNICÍPIO DE LONDRINA – SAFRA 2008

continuação

PRODUTO	UNID	ÁREA (ha)	PRODUÇÃO	VALOR PRODUÇÃO
Hortaliças				
Nabo	Ton	8	48	27 360,00
Pepino	Ton	110	2 478	1 774 594,92
Pimenta	Ton	12	90	117 900,00
Pimentão	Ton	33	660	837 183,60
Quiabo	Ton	10	150	205 500,00
Rabanete	Ton	8	310	412 300,00
Repolho	Ton	48	1 520	634 052,80
Rúcula	Ton	5	23	33 120
Salsa	Ton	11	275	723 250,00
Salsão	Ton	2	62	51 460,00
Tomate risco	Ton	250	19 700	14 603 610,00
Tomate safrão	Ton	315	24 696	26 424 720,00
Frutas				
Abacate	Ton	39	585	266 467,50
Abacaxi	Ton	2	100	70 000,00
Acerola	Ton	15	238	195 160,00
Ameixa	Ton	6	72	79 200,00
Banana	Ton	41	1 230	470 192,10
Caqui	Ton	45	900	724 950,00
Caqui Orgânico	Ton	0,50	10	15 250,00
Carambola	Ton	1	20	40 000,00
Caxi	Ton	2	10	7 800,00
Cidra	Ton	1	20	25 600,00
Figo	Ton	3	30	87 300,00
Framboesa	Ton	2	50	222 000,00
Fruta do Conde	Ton	1	5	7 500,00
Goiaba	Ton	2	50	54 500,00
Jabuticaba	Ton	5	132	159 720,00
Jaca	Ton	1	30	7 800,00
Laranja	Ton	249	3 495	892 902,60
Lichia	Ton	1	7	32 060,00
Limão	Ton	37	923	664 560,00
Maça	Ton	2	40	35 392,00
Mamão	Ton	2,50	87	76 560,00
Manga	Ton	8	200	122 000,00
Maracujá	Ton	6	120	132 000,00
Maracujá Doce	Ton	1	20	53 200,00
Morango	Ton	13	390	1 602 900,00
Morango orgânico	Ton	10	320	1 481 600,00
Nectarina	Ton	10	151	199 320,00
Noz Pecan	Ton	6	150	463 500,00
Pêra	Ton	3	45	60 300,00
Pêssego	Ton	10	150	208 500,00
Tangerina Ponkan	Ton	34	1 394	376 380,00
Tangerina murcote	Ton	30	1 230	516 600,00
Uva de mesa	Ton	55	935	1 982 200,00
Uva vinífera	Ton	9	120	168 000,00

continua

TABELA 34 – PRODUÇÃO AGRÍCOLA DO MUNICÍPIO DE LONDRINA – SAFRA 2008

continuação

PRODUTO	UNID	ÁREA (há)	PRODUÇÃO	VALOR DA PRODUÇÃO
Especiarias				
Gengibre	Kg	5	50 000	76 500,00
Urucum	Kg	1	1 497	3 892,20
Outros Produtos				
Algodão	Ton	128	322	328 615,85
Capineira	Ton	0	3 500	84 385,00
Bucha vegetal	Uni	3	26 400	11 880,00
Mandioca – consumo	Ton	250	4 500	2 295 000,00
Rami	Ton	247	543	847 704,00
Vassoura	Ton	300	744	416 640,00
Flores e Ornamentais				
Flores diversas	Uni	0	12 500	5 250,00
Gramado	M2	0	128 000	349 440,00
Ornamentais	Uni	0	100 000	299 000,00
Orquídea	Uni	0	1 200	19 560,00
Mudas de Frutíferas e Outras				
Muda de Abacateiro	Uni	0	351	1 530,36
Muda de Bananeira	Uni	0	73 800	221 400,00
Muda de Caquizeiro	Uni	0	15 750	70 717,50
Muda de Cavalo de Videira – Por	Uni	0	5 500	10 010,00
Muda de Jaboticabeira	Uni	0	1 500	9 465,00
Muda de Mangueira	Uni	0	800	2 440,00
Muda de Maracujá	Uni	0	4 800	768,00
Muda de Olerícolas	Uni	0	1 250	62,50
Muda de Primavera	Uni	0	20 000	71 000,00
Mudas de Pingo de Ouro	Cx	0	5 000	29 550,00
Mudas de Sansão do Campo	Uni	0	10 000	3 400,00
Mudas Florestais				
Mudas de árvores para arborização	Uni	0	320 000	2 032 000,00
Mudas de essências florestais exóticas	Uni	0	100 000	18 000,00
Mudas de essências florestais nativas	Uni	0	18 300	3 477,00
Muda de Café	Uni	0	50 000	14 000,00
Muda de Grevilea	Uni	0	8 000	1 440,00
Mudas de Palmeira	Uni	0	101 000	53 530,00
Muda de Eucalipto	Uni	0	400 000	84 000,00
Produtos Florestais				
Eucalipto	M3	0	58 400	4 495 048,00
Madeira em tora para outras finalidades	M3	0	6 000	433 260,00
Pinus em tora para serraria	M3	0	820	55 251,60

continua

TABELA 34 – PRODUÇÃO AGRÍCOLA DO MUNICÍPIO DE LONDRINA – SAFRA 2008

PRODUTO	UNID	ÁREA (há)	PRODUÇÃO	continuação
				VALOR DA PRODUÇÃO
Sementes				
Semente de Feijão	Ton	0	11	2 851,42
Semente de Soja	Ton	0	28 700	1 028 034,00
Semente de Trigo	Ton	0	13 080	599 325,60
Forrageiras e Silagens (Alimentação Animal)				
Aveia branca	Ton	350	756	210 795,48
Feno de Alfafa	Ton	0	102 400	44 394 496,00
Feno de Aveia e/ou Azevem	Ton	0	16 000	3 824 640,00
Feno – outros	Ton	0	2 000	443 020,00
Silagens (Milho e/ou Sorgo)	Ton	0	1 500	67 605,00
Silagem – outros	Ton	0	21 000	589 470,00
Triticale	Ton	210	336	109 368,00

FONTE: Secretaria de Estado da Agricultura e do Abastecimento do Paraná – SEAB/Departamento de Economia Rural – DERAL

TABELA 35 – PRODUÇÃO DE ORIGEM ANIMAL DO MUNICÍPIO DE LONDRINA - 2008

PRODUTO	UNID	ÁREA (há)	PRODUÇÃO	VALOR PRODUÇÃO
Produção Pecuária (Comercial)				
Cama de Aviário	Ton	0	25 886	1 536 334,10
Casulo (Seda)	Ton	9	4	24 490,50
Esterco de Poedeira	Ton	0	4 269	306 684,96
Esterco de Suínos/Bovinos	Ton	0	6 351	312 786,75
Lã	Kg	0	4 447	6 848,38
Leite de Búfala	Lit	0	2 050	1 291,50
Leite de Cabra	Lit	0	11 160	14 396,40
Leite	Lit	0	26 685 875	16 011 525,00
Mel	Kg	0	1 000	3 870,00
Ovos	Dz	0	8 806 050	11 183 683,50
Ovos de Codorna	Dz	0	1 664 000	1 031 680,00

FONTE: Secretaria de Estado da Agricultura e do Abastecimento do Paraná – SEAB/Departamento de Economia Rural – DERAL

TABELA 36 - PRODUÇÃO MINERAL NO MUNICÍPIO DE LONDRINA – 2008

PRODUTOS	QUANTIDADE (t)
Água Mineral	2 142,50
Areia	28 950,00

Fonte: IPARDES – Caderno Estatístico Município de Londrina – Agosto 2009.

TABELA 37 – EFETIVO DA PECUÁRIA DO MUNICÍPIO DE LONDRINA – 2008

EFETIVO	UNID	ANIMAIS Abat/Vend	PRODUÇÃO	VALOR PRODUÇÃO
Pescado de Cultivo/Engorda				
Alevinos	Mil	8 000	0	692 480,00
Rebanho Pecuário				
Aves Caipiras	Kg	78 840	39 420	632 296,80
Avestruz (postura)	Cab	130	290	115 659,70
Aves de corte	Kg	17 257 570	2 876 262	75 933 308,00
Aves de postura	Kg	355 800	587 070	843 246,00
Bezerras	Cab	4 775	0	2 054 778,00
Bezerros	Cab	7 322	0	3 886 151,50
Bovinos	Kg	2781	66 248	3 701 789,10
Bubalinos	Kg	75	140	94 290,00
Caprinos	Kg	64	287	6 236,16
Caprinos – fêmeas p/ reprodução	Cab	70	0	24 612,00
Caprinos - macho p/ reprodução	Cab	22	0	14 482,38
Codornas (matriz)	Kg	78 000	104 000	33 040,80
Coelhos	Kg	13 508	600	138 592,08
Equinos menos de 1 ano	Cab	374	0	116 299,04
Equinos maiores de 1 ano	Cab	420	0	270 778,20
Equinos de Raça (para equitação/lazer)	Cab	81	405	229 626,09
Equinos para abate	Kg	1 060	3 043	191 012,00
Pescado de Cultivo/Engorda				
Garrotes	Cab	10 572	0	7 092 331,92
Muares	Cab	109	311	71 195,53
Novilhas	Cab	8 726	0	5 754 971,52
Ovinos	Kg	686	3 971	85 482,46
Ovino menores de 6 meses	Kg	116	0	4 002,00
Ovinos – fêmeas p/ reprodução	Cab	490	0	175 478,80
Ovinos – macho p/ reprodução	Cab	280	0	185 844,40
Pato	Kg	213	328	2 210,94
Peru	Kg	20	26	207,00
Rã	Kg	215	0	602,00
Suíños com menos de 2 meses	Uni	823	0	78 769,33
Suíños comuns	Kg	2 168	6 570	316 874,88
Suíños de raça	Kg	35 429	12 566	8 210 670,75
Vacas para corte	Kg	1 061	0	967 685,05
Vacas para cria	Cab	3 184	0	3 454 958,40

FONTE: Secretaria de Estado da Agricultura e do Abastecimento do Paraná – SEAB/Departamento de Economia Rural – DERAL

TABELA 38 – EFETIVO DA PECUÁRIA DO MUNICÍPIO DE LONDRINA POR DISTRITO ADMINISTRATIVO - 2006

Distritos	Bovinos		Suínos		Galinhas, Galos, Frangas, Frangos e Pintos		Bubalinos		Caprinos		Ovinos	
	Estabele- cimentos	Nº. de Cabeças	Estabele- cimentos	Nº. de Cabeças	Estabele- cimentos	Nº. de Cabeças	Estabele- cimentos	Nº. de Cabeças	Estabele- cimentos	Nº. de Cabeças	Estabele- cimentos	Nº. de Cabeças
Londrina	322	12 393	288	5 604	440	1 427 685	1	1	17	200	51	1 560
Guaravera	84	6 110	107	1 492	135	1 424 025	0	0	2	30	7	467
Irerê	85	8 385	68	1 698	109	180 277	1	30	3	36	16	494
Lerrovile	159	15 379	106	2 775	124	300 921	0	0	4	107	18	842
Maravilha	49	5 645	27	1 124	38	53 019	0	0	1	60	9	468
São Luiz	78	20 408	88	1 243	103	146 682	1	120	4	59	10	237
Paiquerê	65	5 727	53	786	67	313 053	0	0	3	29	3	166
Warta	18	785	36	521	50	43 998	0	0	1	28	1	60
Total	860	74 832	773	15 243	1 066	3 889 660	3	151	35	549	115	4 294

FONTE: IBGE - Dados preliminares do Censo Agropecuário 2006

Organização dos dados: PML/SEPLAN/Gerência de Pesquisas e Informações

TABELA 39 – UTILIZAÇÃO DAS TERRAS NO MUNICÍPIO DE LONDRINA POR DISTRITO ADMINISTRATIVO - 2006

Distritos	Lavoura Permanente		Lavoura Temporária		Pastagens		Matas e Florestas		Área Irrigada	
	Estabelecimentos	Área (há)	Estabelecimentos	Área (há)	Estabelecimentos	Área (há)	Estabelecimentos	Área (há)	Estabelecimentos	Área (há)
Londrina	721	3 494	1 120	15 574	510	4 648	646	-	164	2 922
Guaravera	101	1 130	279	10 912	115	9 284	196	-	71	197
Irerê	67	470	205	6 226	113	4 865	77	2 003	23	111
Lerrovile	223	1 555	277	8 123	246	9 140	309	5 201	38	134
Maravilha	19	596	83	5 737	65	2 991	49	1 440	3	9
São Luiz	101	524	234	4 971	106	10 281	115	2 271	15	12
Paiquerê	82	761	157	5 424	91	3 583	161	2 104	32	134
Warta	76	336	94	1 938	36	241	43	173	19	33
Total	1 390	8 866	2 449	58 905	1 282	45 033	1 596		365	3 552
Pessoal Ocupado							Tratores			
Distritos	Total	Com laço de Parentesco com o Produtor	Sem Laço de Parentesco com o Produtor		Estabelecimentos	Número	Estabelecimentos	Número	Estabelecimentos	Número
		Número								
Londrina	4 447	3 308	278	1 149			340	550		
Guaravera	1 114	728	103	386			129	235		
Irerê	944	428	89	516			73	260		
Lerrovile	1 527	1 030	126	497			121	206		
Maravilha	489	289	46	200			61	127		
São Luiz	897	678	76	219			73	137		
Paiquerê	810	550	63	260			79	141		
Warta	474	408	18	66			45	77		
Total	10 702	7 419	799	3 293			921	1 733		

FONTE: Censo Agropecuário 2006/IBGE

3.2 SETOR SECUNDÁRIO

PERFIL DO MUNICÍPIO DE LONDRINA – 2009 (Ano-Base 2008)

TABELA 40– INDÚSTRIAS DO MUNICÍPIO DE LONDRINA – 2002/2008

GÊNEROS INDUSTRIAIS	2002		2003		2004		2005		2006		2007		2008	
	Número	%	Número	%	Número	%	Número	%	Número	%	Número	%	Número	%
Extração de Minerais	9	0,35	8	0,43	9	0,41	8	0,36	7	0,32	9	0,34	7	0,30
Produtos Minerais Não Metálicos	71	2,73	52	2,82	63	2,86	60	2,69	56	2,53	60	2,27	67	2,86
Metalúrgica	240	9,23	180	9,75	224	10,15	230	10,31	236	10,69	261	9,86	237	10,13
Mecânica	87	3,35	71	3,84	90	4,08	96	4,30	96	4,35	109	4,12	109	4,66
Material Elétrico e de Comunicações	81	3,11	62	3,36	66	2,99	64	2,87	62	2,81	61	2,31	67	2,87
Material de Transportes	16	0,62	15	0,81	16	0,72	16	0,72	16	0,72	18	0,68	19	0,81
Madeira	77	2,96	44	2,38	82	3,72	84	3,77	78	3,53	86	3,25	65	2,78
Mobiliário	123	4,73	98	5,31	94	4,26	98	4,40	94	4,26	104	3,93	107	4,58
Papel e Papelão	29	1,11	20	1,08	28	1,26	25	1,12	24	1,09	27	1,02	28	1,20
Borracha	9	0,35	6	0,32	6	0,27	7	0,31	8	0,36	8	0,30	6	0,26
Couros, Peles e Produtos Similares	29	1,11	19	1,03	24	1,08	25	1,12	23	1,04	34	1,28	37	1,58
Química	42	1,61	40	2,17	39	1,76	44	1,97	45	2,04	47	1,78	43	1,84
Prod. Farmacêuticos e Veterinários	10	0,38	8	0,43	10	0,45	17	0,76	11	0,50	8	0,30	7	0,30
Perfumaria, Sabões e Velas	19	0,73	17	0,92	22	0,99	21	0,94	21	0,95	19	0,72	16	0,68
Produtos de Matérias Plásticas	59	2,27	48	2,60	58	2,62	65	2,92	61	2,76	77	2,91	86	3,66
Têxtil	30	1,15	26	1,41	35	1,58	33	1,48	35	1,58	71	2,68	72	3,08
Vestuários, Calç. E Artef. De Tecidos	365	14,03	287	15,54	359	16,27	372	16,68	386	17,48	452	17,08	409	17,48
Produtos Alimentares	276	10,61	221	11,97	264	11,96	275	12,33	267	12,09	289	10,92	216	9,23
Bebidas	9	0,35	7	0,38	6	0,27	6	0,27	6	0,27	7	0,26	5	0,21
Fumo	1	0,04	1	0,05	2	0,09	2	0,09	2	0,09	2	0,08	4	0,17
Editorial e Gráfica	171	6,57	124	6,71	145	6,57	146	6,55	153	6,93	183	6,92	166	7,09
Diversas	91	3,50	77	4,17	74	3,35	73	3,28	77	3,49	129	4,88	127	5,43
Construção Civil e Empreiteiras	647	24,88	372	20,14	447	20,26	421	18,88	408	18,48	485	18,33	356	15,21
Atividades de Apoio (Utilidades e Serviços de Caráter Industrial)	110	4,23	44	2,38	43	1,94	42	1,88	36	1,63	100	3,78	84	3,59
TOTAL	2 601	100	1 847	100	2 206	100	2 230	100	2208	100	2 646	100	2 340	100

FONTE: PML/Secretaria de Fazenda – Cadastro Mobiliário por Atividade – ISS
Organização dos dados: PML/SEPLAN/DP/Gerência de Pesquisas e Informações

TABELA 41 – PROJETOS DE CONSTRUÇÃO APROVADOS, APROVAÇÃO DE LOTEAMENTOS E VISTOS DE CONCLUSÃO NO MUNICÍPIO DE LONDRINA – 2008

TIPO	PROJETOS APROVADOS	UNIDADES		ÁREA (m ²)
		Comerciais, Industriais e de Prestação de Serviços	Residenciais	
Residências unifamiliares	2 049	-	2 378	319 689,41
Casas (COHAB-LD)	127	-	126	3 689,35
Casas (INOCOOP)	-	-	-	-
Condomínio Horizontal	6	-	25	11 054,36
Edifícios residenciais coletivos	28	-	3 222	434 091,77
Edifícios mistos	25	149	137	60 125,58
Edifícios comerciais	4	24	-	19 061,41
Comerciais unitários	184	526	-	314 575,46
Indústrias	3	3	-	1 093,06
Total	2 426	702	5 888	1 163 380,40
Dependências, Aumentos e Abrigos	475	-	475	30 323,70
Escolas	2	-	-	2 726,60
Postos de Saúde	2	-	-	276,21
Igrejas	20	-	-	8 131,20
Galpão	5	7	-	3 547,05
Barracões	68	70	-	36 018,07
Obras Públicas	47	-	-	50 712,29
TOTAL GERAL	3 045	779	6 363	1 295 115,52
	QUANTIDADE			ÁREA (m²)
Aprovação de Loteamentos	-	-	-	-
Vistos de Conclusão	2 320	-	-	510 596,78

FONTE: PML/Secretaria de Obras e Pavimentação

Organização dos dados: PML/SEPLAN/DP/Gerência de Pesquisas e Informações

3.3 SETOR TERCIÁRIO

TABELA 42 – NÚMERO DE ESTABELECIMENTOS DE COMÉRCIO, SERVIÇOS E AUTONOMOS DO MUNICÍPIO DE LONDRINA – 2002-2008

DISCRIMINAÇÃO	ANO						
	2002	2003	2004	2005	2006	2007	2008
Comércio	10 614	7 874	9 682	10 152	10 263	11 818	10 896
Serviços	12 595	8 460	10 098	10 358	10 689	12 030	10 089
Autônomos – Nível Superior	2 914	2 847	2 715	2 769	2 697	2 552	2 529
Autônomos – Nível Médio	1 737	1 996	1 643	1 508	1 448	735	562
Autônomos – Operacional	12 109	10 647	8 287	8 261	8 489	2 920	2 037

FONTE: PML/Secretaria de Fazenda – Cadastro Mobiliário por atividade – ISS
Organização dos dados: PML/SEPLAN/DP/Gerência de Pesquisas e Informações

TABELA 43 – PROFISSIONAIS LIBERAIS DO MUNICÍPIO DE LONDRINA – 2008

DISCRIMINAÇÃO	NÚMERO*
Administradores de Empresas	814
Arquitetos	769
Assistentes Sociais	467
Bibliotecários	152
Contabilistas	1 419
Dentistas	1 185
Economistas	176
Enfermeiros	2 240
Engenheiros de Alimentos	30
Engenheiros Agrimensura	77
Engenheiros Agrônomos	1 293
Engenheiros Civis	1 222
Engenheiros Eletricistas	1 204
Engenheiros Mecânicos/Metalúrgicos	170
Engenheiros Industriais	3
Engenheiros Químicos	76
Farmacêuticos	737
Geólogos e Engenheiros de Minas	15
Médicos	1 554
Médicos Veterinários	580
Psicólogos	873
Químicos	276
Zootecnistas	28

FONTES: Conselhos Regionais e Associações de Classe

* Considerados os inscritos até o dia 31 de dezembro de 2008.

Organização dos dados: PML/SEPLAN/DP/Gerência de Pesquisas e Informações

PERFIL DO MUNICÍPIO DE LONDRINA – 2009 (Ano-Base 2008)

TABELA 44 – PRINCIPAIS UNIDADES COMERCIAIS E DE PRESTAÇÃO DE SERVIÇOS DO MUNICÍPIO DE LONDRINA – 2008

Código CNAE 2.0			Denominação	Ramo de Atividade	
seção	divisão	grupo		Comércio	Serviços
A			AGRICULTURA, PECUÁRIA, PRODUÇÃO FLORESTAL, PESCA E AQUICULTURA		
01			AGRICULTURA, PECUÁRIA E SERVIÇOS RELACIONADOS		
	01.6		Atividades de apoio à agricultura e à pecuária; atividades de pós-colheita		12
02			PRODUÇÃO FLORESTAL		
	02.3		Atividades de apoio à produção florestal		1
03			PESCA E AQUICULTURA		
	03.1		Pesca		1
B			INDÚSTRIAS EXTRATIVAS		
08			EXTRAÇÃO DE MINERAIS NÃO-METÁLICOS		
	08.1		Extração de pedra, areia e argila		7
C			INDÚSTRIAS DE TRANSFORMAÇÃO		
10			FABRICAÇÃO DE PRODUTOS ALIMENTÍCIOS		
	10.1		Abate e fabricação de produtos de carne		2
	10.5		Laticínios		6
	10.6		Moagem, fabricação de produtos amiláceos e de alimentos para animais		9
	10.8		Torrefação e moagem de café		9
13			FABRICAÇÃO DE PRODUTOS TÊXTEIS		
	13.1		Preparação e fiação de fibras têxteis		1
	13.4		Acabamentos em fios, tecidos e artefatos têxteis		11
14			CONFECÇÃO DE ARTIGOS DO VESTUÁRIO E ACESSÓRIOS		
	14.1		Confecção de artigos do vestuário e acessórios		10
15			PREPARAÇÃO DE COURO E FABRICAÇÃO DE ARTEFATOS DE COURO, ARTIGOS PARA VIAGEM E CALÇADOS		
	15.1		Curtimento e outras preparações de couro		2
16			FABRICAÇÃO DE PRODUTOS DE MADEIRA		
	16.1		Desdobramento de madeira		12
	16.2		Fabricação de produtos de madeira, cortiça e material trançado, exceto móveis		7
18			IMPRESSÃO E REPRODUÇÃO DE GRAVAÇÕES		
	18.1		Atividade de impressão		129
	18.2		Serviços de pré-impressão e acabamentos gráficos		37
23			FABRICAÇÃO DE PRODUTOS DE MINERAIS NÃO-METÁLICOS		
	23.9		Aparelhamento de pedras e fabricação de outros produtos de minerais não-metálicos		16
25			FABRICAÇÃO DE PRODUTOS DE METAL, EXCETO MÁQUINAS E EQUIPAMENTOS		
	25.3		Forjaria, estamparia, metalurgia do pó e serviços de tratamento de metais		50
	25.9		Fabricação de produtos de metal não especificados anteriormente		2
29			FABRICAÇÃO DE VEÍCULOS AUTOMOTORES, REBOQUES E CARROCERIAS		
	29.5		Recondicionamento e recuperação de motores para veículos automotores		19
32			FABRICAÇÃO DE PRODUTOS DIVERSOS		
	32.5		Fabricação de instrumentos e materiais para uso médico e odontológico e de artigos ópticos		16
33			MANUTENÇÃO, REPARAÇÃO E INSTALAÇÃO DE MÁQUINAS E EQUIPAMENTOS		
	33.1		Manutenção e reparação de máquinas e equipamentos		40
	33.2		Instalação de máquinas e equipamentos		47
D			ELETRICIDADE E GÁS		
35			ELETRICIDADE, GÁS E OUTRAS UTILIDADES		
	35.1		Geração, transmissão e distribuição de energia elétrica		6

continua

PERFIL DO MUNICÍPIO DE LONDRINA – 2009 (Ano-Base 2008)

TABELA 44 – PRINCIPAIS UNIDADES COMERCIAIS E DE PRESTAÇÃO DE SERVIÇOS DO MUNICÍPIO DE LONDRINA – 2008

Código CNAE 2.0			Denominação	Ramo de Atividade	
seção	divisão	grupo		Comércio	Serviços
E			ÁGUA, ESGOTO, ATIVIDADES DE GESTÃO DE RESÍDUOS E DESCONTAMINAÇÃO		
37			ESGOTO E ATIVIDADES RELACIONADAS		
		37.0	Esgoto e atividades relacionadas		6
38			COLETA, TRATAMENTO E DISPOSIÇÃO DE RESÍDUOS; RECUPERAÇÃO DE MATERIAIS		
		38.1	Coleta de resíduos		6
		38.2	Tratamento e disposição de resíduos		1
		38.3	Recuperação de materiais		13
F			CONSTRUÇÃO		
41			CONSTRUÇÃO DE EDIFÍCIOS		
		41.1	Incorporação de empreendimentos imobiliários		61
		41.2	Construção de edifícios		264
42			OBRAS DE INFRA-ESTRUTURA		
		42.1	Construção de rodovias, ferrovias, obras urbanas e obras-de-arte especiais		2
		42.2	Obras de infra-estrutura para energia elétrica, telecomunicações, água, esgoto e transporte por dutos		20
		42.9	Construção de outras obras de infra-estrutura		12
43			SERVIÇOS ESPECIALIZADOS PARA CONSTRUÇÃO		
		43.1	Demolição e preparação do terreno		63
		43.2	Instalações elétricas, hidráulicas e outras instalações em construções		81
		43.3	Obras de acabamento		79
		43.9	Outros serviços especializados para construção		26
G			COMÉRCIO; REPARAÇÃO DE VEÍCULOS AUTOMOTORES E MOTOCICLETAS		
45			COMÉRCIO E REPARAÇÃO DE VEÍCULOS AUTOMOTORES E MOTOCICLETAS		
		45.1	Comércio de veículos automotores	256	3
		45.2	Manutenção e reparação de veículos automotores		499
		45.3	Comércio de peças e acessórios para veículos automotores	708	
		45.4	Comércio, manutenção e reparação de motocicletas, peças e acessórios	87	9
46			COMÉRCIO POR ATACADO, EXCETO VEÍCULOS AUTOMOTORES E MOTOCICLETAS		
		46.1	Representantes comerciais e agentes do comércio, exceto de veículos automotores e motocicletas		943
		46.2	Comércio atacadista de matérias-primas agrícolas e animais vivos	33	
		46.3	Comércio atacadista especializado em produtos alimentícios, bebidas e fumo	116	
		46.4	Comércio atacadista de produtos de consumo não-alimentar	273	
		46.5	Comércio atacadista de equipamentos e produtos de tecnologias de informação e comunicação	7	
		46.6	Comércio atacadista de máquinas, aparelhos e equipamentos, exceto de tecnologias de informação e comunicação	75	
		46.7	Comércio atacadista de madeira, ferragens, ferramentas, material elétrico e material de construção	30	
		46.8	Comércio atacadista especializado em outros produtos	158	
		46.9	Comércio atacadista não-especializado	14	
47			COMÉRCIO VAREJISTA		
		47.1	Comércio varejista não-especializado	895	
		47.2	Comércio varejista de produtos alimentícios, bebidas e fumo	894	
		47.3	Comércio varejista de combustíveis para veículos automotores	145	

continua

PERFIL DO MUNICÍPIO DE LONDRINA – 2009 (Ano-Base 2008)

TABELA 44 – PRINCIPAIS UNIDADES COMERCIAIS E DE PRESTAÇÃO DE SERVIÇOS DO MUNICÍPIO DE LONDRINA – 2008

Código CNAE 2.0			Denominação		Ramo de Atividade	
seção	divisão	grupo			Comércio	Serviços
G			COMÉRCIO; REPARAÇÃO DE VEÍCULOS AUTOMOTORES E MOTOCICLETAS			
47			COMÉRCIO VAREJISTA			
	47.4		Comércio varejista de material de construção		697	
	47.5		Comércio varejista de equipamentos de informática e comunicação; equipamentos e artigos de uso doméstico		1 671	
	47.6		Comércio varejista de artigos culturais, recreativos e esportivos		447	
	47.7		Comércio varejista de produtos farmacêuticos, perfumaria e cosméticos e artigos médicos, ópticos e ortopédicos		706	
	47.8		Comércio varejista de produtos novos não especificados anteriormente e de produtos usados		2 297	
H			TRANSPORTE, ARMAZENAGEM E CORREIO			
49			TRANSPORTE TERRESTRE			
	49.1		Transporte ferroviário e metroferroviário			1
	49.2		Transporte rodoviário de passageiros			177
	49.3		Transporte rodoviário de carga			338
51			TRANSPORTE AÉREO			
	51.1		Transporte aéreo de passageiros			8
52			ARMAZENAMENTO E ATIVIDADES AUXILIARES DOS TRANSPORTES			
	52.1		Armazenamento, carga e descarga			29
	52.2		Atividades auxiliares dos transportes terrestres			234
	52.3		Atividades auxiliares dos transportes aquaviários			1
	52.5		Atividades relacionadas à organização do transporte de carga			6
53			CORREIO E OUTRAS ATIVIDADES DE ENTREGA			
	53.1		Atividades de Correio			13
	53.2		Atividades de malote e de entrega			26
I			ALOJAMENTO E ALIMENTAÇÃO			
55			ALOJAMENTO			
	55.1		Hotéis e similares			60
	55.9		Outros tipos de alojamento não especificados anteriormente			19
56			ALIMENTAÇÃO			
	56.1		Restaurantes e outros serviços de alimentação e bebidas	1 389		1
	56.2		Serviços de catering, bufê e outros serviços de comida preparada			43
J			INFORMAÇÃO E COMUNICAÇÃO			
58			EDIÇÃO E EDIÇÃO INTEGRADA À IMPRESSÃO			
	58.1		Edição de livros, jornais, revistas e outras atividades de edição			18
	58.2		Edição integrada à impressão de livros, jornais, revistas e outras publicações			10
59			ATIVIDADES CINEMATOGRAFICAS, PRODUÇÃO DE VÍDEOS E DE PROGRAMAS DE TELEVISÃO; GRAVAÇÃO DE SOM E EDIÇÃO DE MÚSICA			
	59.1		Atividades cinematográficas, produção de vídeos e de programas de televisão			16
	59.2		Atividades de gravação de som e de edição de música			19
60			ATIVIDADES DE RÁDIO E DE TELEVISÃO			
	60.1		Atividades de rádio			25
	60.2		Atividades de televisão			3
61			TELECOMUNICAÇÕES			
	61.1		Telecomunicações por fio			3
	61.2		Telecomunicações sem fio			2
	61.4		Operadoras de televisão por assinatura			2

TABELA 44 – PRINCIPAIS UNIDADES COMERCIAIS E DE PRESTAÇÃO DE SERVIÇOS DO MUNICÍPIO DE LONDRINA – 2008

Código CNAE 2.0			Denominação	Ramo de Atividade	
seção	divisão	grupo		Comércio	Serviços
J			INFORMAÇÃO E COMUNICAÇÃO		
	61		TELECOMUNICAÇÕES		
		61.9	Outras atividades de telecomunicações		80
	62		ATIVIDADES DOS SERVIÇOS DE TECNOLOGIA DA INFORMAÇÃO		
		62.0	Atividades dos serviços de tecnologia da informação		110
J			INFORMAÇÃO E COMUNICAÇÃO		
	63		ATIVIDADES DE PRESTAÇÃO DE SERVIÇOS DE INFORMAÇÃO		
		63.1	Tratamento de dados, hospedagem na internet e outras atividades relacionadas		291
		63.9	Outras atividades de prestação de serviços de informação		9
K			ATIVIDADES FINANCEIRAS, DE SEGUROS E SERVIÇOS RELACIONADOS		
	64		ATIVIDADES DE SERVIÇOS FINANCEIROS		
		64.2	Intermediação monetária - depósitos à vista		136
		64.3	Intermediação não-monetária - outros instrumentos de captação		23
		64.6	Atividades de sociedades de participação		85
		64.9	Atividades de serviços financeiros não especificadas anteriormente		27
	65		SEGUROS, RESSEGUROS, PREVIDÊNCIA COMPLEMENTAR E PLANOS DE SAÚDE		
		65.1	Seguros de vida e não-vida		93
		65.4	Previdência complementar		2
		65.5	Planos de saúde		1
	66		ATIVIDADES AUXILIARES DOS SERVIÇOS FINANCEIROS, SEGUROS, PREVIDÊNCIA COMPLEMENTAR E PLANOS DE SAÚDE		
		66.1	Atividades auxiliares dos serviços financeiros		66
		66.2	Atividades auxiliares dos seguros, da previdência complementar e dos planos de saúde		31
		66.3	Atividades de administração de fundos por contrato ou comissão		1
L			ATIVIDADES IMOBILIÁRIAS		
	68		ATIVIDADES IMOBILIÁRIAS		
		68.1	Atividades imobiliárias de imóveis próprios		43
		68.2	Atividades imobiliárias por contrato ou comissão		204
M			ATIVIDADES PROFISSIONAIS, CIENTÍFICAS E TÉCNICAS		
	69		ATIVIDADES JURÍDICAS, DE CONTABILIDADE E DE AUDITORIA		
		69.1	Atividades jurídicas		190
		69.2	Atividades de contabilidade, consultoria e auditoria contábil e tributária		185
	70		ATIVIDADES DE SEDES DE EMPRESAS E DE CONSULTORIA EM GESTÃO EMPRESARIAL		
		70.2	Atividades de consultoria em gestão empresarial		487
	71		SERVIÇOS DE ARQUITETURA E ENGENHARIA; TESTES E ANÁLISES TÉCNICAS		
		71.1	Serviços de arquitetura e engenharia e atividades técnicas relacionadas		111
		71.2	Testes e análises técnicas		6
	72		PESQUISA E DESENVOLVIMENTO CIENTÍFICO		
		72.1	Pesquisa e desenvolvimento experimental em ciências físicas e naturais		1
		72.2	Pesquisa e desenvolvimento experimental em ciências sociais e humanas		21
	73		PUBLICIDADE E PESQUISA DE MERCADO		
		73.1	Publicidade		167
		73.2	Pesquisas de mercado e de opinião pública		4

continua

PERFIL DO MUNICÍPIO DE LONDRINA – 2009 (Ano-Base 2008)

TABELA 44 – PRINCIPAIS UNIDADES COMERCIAIS E DE PRESTAÇÃO DE SERVIÇOS DO MUNICÍPIO DE LONDRINA – 2008

Código CNAE 2.0			Denominação	Ramo de Atividade	
seção	divisão	grupo		Comércio	Serviços
74			OUTRAS ATIVIDADES PROFISSIONAIS, CIENTÍFICAS E TÉCNICAS		
	74.1		Design e decoração de interiores		4
	74.2		Atividades fotográficas e similares		37
	74.9		Atividades profissionais, científicas e técnicas não especificadas anteriormente		224
75			ATIVIDADES VETERINÁRIAS		
	75.0		Atividades veterinárias		17
N			ATIVIDADES ADMINISTRATIVAS E SERVIÇOS COMPLEMENTARES		
77			ALUGUÉIS NÃO-IMOBILIÁRIOS E GESTÃO DE ATIVOS INTANGÍVEIS NÃO-FINANCEIROS		
	77.1		Locação de meios de transporte sem condutor		4
	77.2		Aluguel de objetos pessoais e domésticos		52
	77.3		Aluguel de máquinas e equipamentos sem operador		27
	77.4		Gestão de ativos intangíveis não-financeiros		1
78			SELEÇÃO, AGENCIAMENTO E LOCAÇÃO DE MÃO-DE-OBRA		
	78.1		Seleção e agenciamento de mão-de-obra		24
	78.2		Locação de mão-de-obra temporária		1
79			AGÊNCIAS DE VIAGENS, OPERADORES TURÍSTICOS E SERVIÇOS DE RESERVAS		
	79.1		Agências de viagens e operadores turísticos		124
	79.9		Serviços de reservas e outros serviços de turismo não especificados anteriormente		11
80			ATIVIDADES DE VIGILÂNCIA, SEGURANÇA E INVESTIGAÇÃO		
	80.1		Atividades de vigilância, segurança privada e transporte de valores		31
	80.2		Atividades de monitoramento de sistemas de segurança		8
	80.3		Atividades de investigação particular		1
81			SERVIÇOS PARA EDIFÍCIOS E ATIVIDADES PAISAGÍSTICAS		
	81.1		Serviços combinados para apoio a edifícios		4
	81.2		Atividades de limpeza		73
	81.3		Atividades paisagísticas		20
82			SERVIÇOS DE ESCRITÓRIO, DE APOIO ADMINISTRATIVO E OUTROS SERVIÇOS PRESTADOS ÀS EMPRESAS		
	82.1		Serviços de escritório e apoio administrativo		274
	82.2		Atividades de teleatendimento		8
	82.3		Atividades de organização de eventos, exceto culturais e esportivos		80
	82.9		Outras atividades de serviços prestados principalmente às empresas		303
O			ADMINISTRAÇÃO PÚBLICA, DEFESA E SEGURIDADE SOCIAL		
84			ADMINISTRAÇÃO PÚBLICA, DEFESA E SEGURIDADE SOCIAL		
	84.1		Administração do estado e da política econômica e social		17
P			EDUCAÇÃO		
85			EDUCAÇÃO		
	85.1		Educação infantil e ensino fundamental		154
	85.2		Ensino médio		6
	85.3		Educação superior		20
	85.4		Educação profissional de nível técnico e tecnológico		73
	85.5		Atividades de apoio à educação		2
	85.9		Outras atividades de ensino		223

continua

PERFIL DO MUNICÍPIO DE LONDRINA – 2009 (Ano-Base 2008)

TABELA 44 – PRINCIPAIS UNIDADES COMERCIAIS E DE PRESTAÇÃO DE SERVIÇOS DO MUNICÍPIO DE LONDRINA – 2008

Código CNAE 2.0			Denominação	conclusão Ramo de Atividade	
seção	divisão	grupo		Comércio	Serviços
Q			SAÚDE HUMANA E SERVIÇOS SOCIAIS		
	86		ATIVIDADES DE ATENÇÃO À SAÚDE HUMANA		
		86.1	Atividades de atendimento hospitalar		34
		86.3	Atividades de atenção ambulatorial executadas por médicos e odontólogos		272
		86.4	Atividades de serviços de complementação diagnóstica e terapêutica		61
		86.5	Atividades de profissionais da área de saúde, exceto médicos e odontólogos		50
		86.6	Atividades de apoio à gestão de saúde		4
		86.9	Atividades de atenção à saúde humana não especificadas anteriormente		49
	87		ATIVIDADES DE ATENÇÃO A SAÚDE HUMANA INTEGRADAS COM ASSISTÊNCIA SOCIAL, PRESTADAS EM RESIDÊNCIAS COLETIVAS E PARTICULARES		
		87.1	Atividades de assistência a idosos, deficientes físicos, imunodeprimidos e convalescentes, e de infra-estrutura e apoio a pacientes prestadas em residências coletivas e particulares		2
		87.2	Atividades de assistência psicossocial e à saúde a portadores de distúrbios psíquicos, deficiência mental e dependência química		1
		87.3	Atividades de assistência social prestadas em residências coletivas e particulares		4
	88		SERVIÇOS DE ASSISTÊNCIA SOCIAL SEM ALOJAMENTO		
		88.0	Serviços de assistência social sem alojamento		122
R			ARTES, CULTURA, ESPORTE E RECREAÇÃO		
	90		ATIVIDADES ARTÍSTICAS, CRIATIVAS E DE ESPETÁCULOS		
		90.0	Atividades artísticas, criativas e de espetáculos		24
	92		ATIVIDADES DE EXPLORAÇÃO DE JOGOS DE AZAR E APOSTAS		
		92.0	Atividades de exploração de jogos de azar e apostas		3
	93		ATIVIDADES ESPORTIVAS E DE RECREAÇÃO E LAZER		
		93.1	Atividades esportivas		139
		93.2	Atividades de recreação e lazer		35
S			OUTRAS ATIVIDADES DE SERVIÇOS		
	94		ATIVIDADES DE ORGANIZAÇÕES ASSOCIATIVAS		
		94.1	Atividades de organizações associativas patronais, empresariais e profissionais		73
		94.2	Atividades de organizações sindicais		72
		94.3	Atividades de associações de defesa de direitos sociais		84
		94.9	Atividades de organizações associativas não especificadas anteriormente		329
	95		REPARAÇÃO E MANUTENÇÃO DE EQUIPAMENTOS DE INFORMÁTICA E COMUNICAÇÃO E DE OBJETOS PESSOAIS E DOMÉSTICOS		
		95.1	Reparação e manutenção de equipamentos de informática e comunicação		55
		95.2	Reparação e manutenção de objetos e equipamentos pessoais e domésticos		244
	96		OUTRAS ATIVIDADES DE SERVIÇOS PESSOAIS		
		96.0	Outras atividades de serviços pessoais		640
Total				10 898	10 088

FONTE: PML/Secretaria de Fazenda – formato tabela CNAE

* Resoluções Concla nº 01 e 02/2006 de 04/09 e 15/12/2006

Organização dos dados: PML/SEPLAN/DP/Gerência de Pesquisas e Informações

PERFIL DO MUNICÍPIO DE LONDRINA – 2009 (Ano-Base 2008)

TABELA 45 – MERCADOS MUNICIPAIS DO MUNICÍPIO DE LONDRINA – 2008

NOME E LOCALIZAÇÃO	ÁREA (m²)	N.º DE BOXES/LOJAS
Mercado Municipal Guanabara Rua Assunção, 189 – Parque Guanabara	1 038,49	11
Mercado Municipal Kennedy Rua Virgínia, 106 – Jardim Quebec	551,76	16
Mercado Municipal Shangri-Lá Rua Visconde de Mauá, 168 – Jardim Shangri-Lá A	2 970,00	98
Mercado Municipal Vila Casoni Rua Caraíbas, 452	492,73	5

FONTE: PML/Companhia de Habitação de Londrina – COHAB-LD
Organização dos dados: PML/SEPLAN/DP/Gerência de Pesquisas e Informações

TABELA 46 – FEIRAS LIVRES DO MUNICÍPIO DE LONDRINA – 2008

Nº	REGIÃO	LOCALIZAÇÃO	DIA DA SEMANA	NÚMERO DE FEIRANTES
1	C. H. Anibal Siqueira Cabral (Cafezal)	Av. Pres. Eurico Gaspar Dutra, entre a R. Carmo Antonio Salum e a Av. Pres. Abraham Lincoln	Domingo	20
2	Centro	Av. São Paulo, Ruas Espírito Santo e Alagoas	Domingo	115
3	Cinco Conjuntos	Av. Saul Elkind, entre as Ruas Capitão do Mato e Rudolf Keilhold	Domingo	68
4	C. H. Armino Guazzi	R. João Pereira da Silva, entre a Av. São João e a Rua Argemiro Donadio	Domingo	08
5	C. H. Milton Gavetti	R. Humberto P. Coutinho, entre as Ruas Ver. Rafael Lamastra e Alberto Preto	Segunda-feira	06
6	Jardim Leonor	R. Jacarandá, entre a Rua Amendoinzeiros e a Rua do Pinho	Segunda-feira	57
7	Vila Casoni	R. Vereador Liminski, entre as Ruas Tapuias e Carajás	Segunda-feira	28
8	Jardim Londrilar	R. Bartolomeu Bueno, entre as Ruas Senador Souza Naves e Mato Grosso	Terça-feira	45
9	C. H. Ruy Virmond Carnascialli	R. Harmonia, entre as Ruas da Paz e da Esperança	Terça-feira	12
10	Centro	R. São Salvador, entre as Ruas Cuiabá e Niterói	Terça-feira	27
11	Jardim Califórnia	R. Theodoro Roosevelt, entre as Ruas Allan Kardec e Almirante Crocane	Terça-feira	37
12	Jardim Interlagos	Praça Central, entre a Rua das Goiabeiras e a Rua do Araticum	Quarta-feira	38

continua

TABELA 46 – FEIRAS LIVRES DO MUNICÍPIO DE LONDRINA – 2008

Nº	REGIÃO	LOCALIZAÇÃO	DIA DA SEMANA	conclusão
				NÚMERO DE FEIRANTES
13	Bairro Aeroporto	Vasco Cinquini, , entre as R. Augusto Severo, e R. Comte João Ribeiro de Barros	Quarta-feira	11
14	Vila Nova	R. Capiberibe, entre as Ruas Araguaia e Taquari	Quarta-feira	44
15	C. H. Semíramis	Rua n.º 16, entre as Ruas Josephina Colombo e Lázaro José Carias de Souza	Quarta-feira	03
16	Jardim Ideal	R. Granito, entre as Ruas Pedregulho e Grafita	Quarta-feira	07
17	C. H. São Lourenço	R. Roberto Conceição, entre as Ruas João Aranda Fenoy e Antonio Silveira Santos	Quarta-feira	10
18	Centro	Av. São Paulo, Ruas Espírito Santo e Alagoas	Quinta-feira	86
19	Bairros Aeroporto-Cervejaria	R. Fernão de Magalhães, entre a Av. São João e a Rua Dom Henrique	Quinta-feira	03
20	Jardim Bancários	R. Gal. Tasso Fragoso, entre as Ruas Foz do Iguaçu e Deputado Nilson Ribas	Quinta-feira	45
21	C. H. Roseira	R. George Von Malte, entre as Ruas Milão e Mario Giovanetti	Quinta-feira	17
22	C. H. Lindóia	R. Nova Esperança, entre as Ruas Mandaguari e Centenário do Sul	Quinta-feira	08
23	C. H. Vitória Régia	R. Graúna, entre a Rua das Siriemas e a Rua D. João VI	Sexta-feira	02
24	C. H. Vivi Xavier	R. Maysa, entre as Ruas Ary Barroso e Carmem Miranda	Sexta-feira	27
25	Jardim do Sol	R. Mercúrio, entre a Av. Libra e a Rua Aquário	Sexta-feira	36
26	Jardim Cláudia	R. Pequim, entre as Ruas Japão e Tibet	Sexta-feira	10
27	Centro	R. Santos, entre as Ruas Pio XII e Sergipe	Sexta-feira	71
28	Bairro Aeroporto	Av. Anália Franco, entre as Ruas Rosa Siqueira e Eleonor Roosevelt	Sábado	38
29	Centro	R. São Vicente, entre as Ruas Belém e Paranapanema	Sábado	91
30	Jardim Bandeirantes	R. Serra do Mel com a Av. Serra da Esperança	Sábado	27
31	Jardim Imagawa	R. Tereza Caetano Soares entre as ruas Cacilda Nasrala Neme e Av. José Del Ciel Filho	Sábado	03
32	Jardim São Fernando	R. Hikoma Udihara entre os nrs 364 e 589	Sábado	03

FONTE: PML/Companhia Municipal de Trânsito e Urbanização – CMTU-LD
Organização dos dados: PML/SEPLAN/DP/Gerência de Pesquisas e Informações

TABELA 47 – FEIRAS NOTURNAS DO MUNICÍPIO DE LONDRINA – 2008

Nº	REGIÃO	LOCALIZAÇÃO	DIA DA SEMANA	NÚMERO DE FEIRANTES
1	Vila Recreio	R. John F. Kennedy, entre as Ruas São Vicente e Tamanduateí	Terça-feira	02
2	Jardim Quebec	Av Humaitá - Estacionamento do Mercado Municipal	Terça-feira	14
3	Jardim Higienópolis	R. Gomes Carneiro – Estacionamento do Zerão	Quarta-feira	27
4	Jardim Igapó	Praça Maria Thereza Vieira entre as Ruas Grécia e Dinamarca	Quinta-feira	22
5	Parque Alvorada	Av. Poços de Caldas – Praça Avelino Vieira	Sexta-feira	20
6	Bairro Aeroporto	Av. Anália Franco, entre a R. Rosa Siqueira e R. Eleanor Roosevelt –	Sábado	08

FONTE: PML/Companhia Municipal de Trânsito e Urbanização – CMTU-LD
Organização dos dados: PML/SEPLAN/DP/Gerência de Pesquisas e Informações

TABELA 48 – NÚMERO DE BANCOS, AGÊNCIAS E POSTOS DE ATENDIMENTO BANCÁRIO DE LONDRINA – 2008

Nº	BANCOS	NÚMERO DE AGÊNCIAS	NÚMERO DE POSTOS DE ATENDIMENTO BANCÁRIO
1	ABN AMRO REAL	8	2
2	MERCANTIL DO BRASIL	1	-
3	SANTANDER BANESPA	3	1
4	BICBANCO	1	-
5	BRADESCO	14	3
6	BANCO DO BRASIL	8	10
7	CEF	8	7
8	CITIBANK	1	-
9	COMERCIAL URUGUAI	1	-
10	HSBC BANK BRASIL	4	2
11	ITAÚ	15	4
12	NOSSA CAIXA	1	-
14	SAFRA	1	-
15	UNIBANCO	5	1
TOTAL		71	30

FONTE: Sindicato dos Empregados em Estabelecimentos Bancários de Londrina.
Organização dos dados: PML/SEPLAN/DP/Gerência de Pesquisas e Informações

3.4 M Ã O – D E – O B R A

TABELA 49 – EMPREGO FORMAL EM LONDRINA, SEGUNDO SETOR ECONÔMICO 2008.

SETOR ECONÔMICO	COLOCADOS	ENCAMINHADOS	VAGAS
Administração pública defesa e seguridade social	2	52	10
Agricultura, pecuária e serviços relacionados com essas atividades.	1	122	37
Alojamento e alimentação	111	4 910	1 132
Aluguéis de veículos máquinas e equip. sem condutores ou operad. e de objetos pessoais e domésticos	7	317	66
Atividades associativistas	139	2 252	831
Atividades anexas e auxiliares do transporte e agências de viagem	5	182	81
Atividades auxiliares da intermediação financeira	27	229	49
Atividades imobiliárias	18	377	82
Atividades recreativas culturais e desportivas	24	649	125
Comerc. e reparação de veículos automotores e motoc. e comércio a varejo de combustível	31	859	320
Comércio por atacado e intermediários do comércio	181	2 512	705
Comércio varejista e reparação de objetos pessoais domésticos	765	12 532	3 401
Confecção de artigos do vestuário e acessórios	55	1 260	618
Construção	87	1 486	864
Correio telecomunicações	3	60	17
Edição impressão e reprodução de gravações	6	93	32
Educação	26	691	336
Fábrica de produtos de minerais não metálicos	4	105	24
Fabricação de artigos de borracha e plástico	1	319	65
Fabricação de celulose papel e produtos do papel	1	15	1
Fabricação de coque refino de petróleo elaboração de combustíveis nucleares e produção de álcool	1	57	23
Fabricação de equipamentos e instrumentação médica hospitalares instrumentos de precisão e ópticos	6	145	39
Fabricação de máquinas aparelhos e materiais elétricos	3	49	24
Fabricação de máquinas e equipamentos	14	385	189
Fabricação de material eletrônico e de aparelhos de comunicações	8	124	40
Fabricação de móveis e indústrias diversas	61	980	294
Fabricação de outros equipamentos de transporte	13	175	44

continua

PERFIL DO MUNICÍPIO DE LONDRINA – 2009 (Ano-Base 2008)

TABELA 49 - EMPREGO FORMAL EM LONDRINA, SEGUNDO SETOR ECONÔMICO 2008.

SETOR ECONÔMICO	COLOCADOS	ENCAMINHADOS	conclusão
			VAGAS
Fabricação de produtos alimentícios e bebidas	37	1 053	360
Fabricação de produtos de madeira	3	103	28
Fabricação de produtos de metal exclusive máquinas e equipamentos	75	1 163	370
Fabricação de produtos químicos	15	271	65
Fabricação dos produtos do fumo	0	5	1
Fabricação de produtos têxteis	21	423	145
Fabricação e montagem de veículos automotores reboques e carrocerias	1	123	22
Intermediação financeira exclusive seguros e previdência privada	0	39	13
Limpeza urbana esgoto e atividades conexas	0	10	3
Metalurgia Básica	5	169	57
Não Definido/Não Cadastrado	1 128	11 490	4 387
Organismos Internacionais e Outras Instituições Extras Territoriais	463	6 305	2 193
Preparação de Couros e Fábrica de Artefatos de Couro Artigos de Viagem e Calçados	2	67	19
Reciclagem	0	32	22
Saúde e Serviços Sociais	33	605	185
Seguros e Previdência Privada	2	95	10
Serviços de Informática e Conexas	4	210	75
Serviços Domésticos	0	17	2
Serviços Pessoais	13	452	126
Serviços prestados principalmente às empresas	603	4 814	1 983
Silvicultura, Exploração Florestal e Serviços Relacionados com estas Atividades.	0	1	1
Transporte Aéreo	0	212	34
Transportes Terrestres	51	968	342
Turismo	2	79	105
TOTAL	4 058	59 643	19 997

FONTE: Governo do Estado do Paraná/Secretaria de Estado do Trabalho, Emprego e Promoção. Social/Agência do Trabalhador/SINE

PERFIL DO MUNICÍPIO DE LONDRINA – 2009 (Ano-Base 2008)

TABELA 50 – INTERMEDIÇÃO DA MÃO DE OBRA EM LONDRINA – 2008

MÊS	INSCRITOS	VAGAS	ENCAMINHADOS	COLOCADOS
Janeiro	4 617	1 373	5 097	251
Fevereiro	3 304	1 447	4 318	209
Março	3 095	1 510	4 547	332
Abril	2 530	1 425	5 136	368
Maio	2 383	1 988	5 351	578
Junho	2 269	1 822	4 311	301
Julho	2 467	1 940	3 748	379
Agosto	1 988	1 652	3 112	236
Setembro	2 454	2 081	3 395	242
Outubro	2 099	1 889	3 357	338
Novembro	2 335	1 329	3 020	215
Dezembro	1 996	971	2 104	221
Total	31 537	19 427	47 496	3 670

FONTE: Governo do Estado do Paraná/Secretaria de Estado do Trabalho, Emprego e Promoção Social/Agência do Trabalhador/SINE.

TABELA 51 – FLUXO DA MÃO-DE-OBRA EM LONDRINA, SEGUNDO TIPO DE MOVIMENTO - 2008

ANO	ADMISSÕES					DESLIGAMENTOS										Saldo
	Primeiro Emprego	Reemprego	Reint.	C. Prz Det.	Transf.	Total	Dispensa sem J. Causa	Dispens a com J. Causa	A Pedido	Término de contrato	Aposen-tadoria	Morte	Transf.	Term. C. Prz. Deter.	Total	
2002	7 764	46 107	0	0	0	53 871	39 087	479	9 904	0	80	124	0	0	49 674	4 197
2003	8 980	46 056	0	0	0	55 036	40 090	413	9 847	0	90	163	0	0	50 603	4 433
2004	8 883	50 717	0	0	0	59 600	41 106	429	11 368	0	94	148	0	0	53 145	6 455
2005	8 312	55 272	0	0	0	63 584	45 497	540	13 169	0	135	151	0	0	59 492	4 092
2006	8 149	53 922	0	0	0	62 071	45 291	576	13 131	0	114	148	0	0	59 260	2 811
2007	9 417	59 540	22	1 656	0	70 635	32 659	508	15 691	13 458	88	197	2 043	0	64 644	5 991
2008	12 839	74 148	75	1 634	0	88 696	36 702	588	22 087	18 910	58	152	1 974	0	80 471	8 225

FONTE: Ministério do Trabalho e Emprego/CAGED.

PERFIL DO MUNICÍPIO DE LONDRINA – 2009 (Ano-Base 2008)

TABELA 52 – PROCURA E COLOCAÇÃO DE MÃO-DE-OBRA, SEGUNDO SEXO E FAIXA ETÁRIA, NO MUNICÍPIO DE LONDRINA – 2008

FAIXA ETÁRIA	PROCURA						COLOCAÇÃO					
	TOTAL	%	Masculino	%	Feminino	%	TOTAL	%	Masculino	%	Feminino	%
Até 18	2 056	10,91	997	5,29	1 059	5,62	423	10,41	180	4,43	243	5,98
19 a 24	5 038	26,73	2 266	13,62	2 472	13,12	1 374	33,80	665	16,37	709	17,45
25 a 30	4 101	21,76	2 098	11,14	2 003	10,63	850	20,92	415	10,22	435	10,71
31 a 36	2 706	14,40	1 454	7,72	1 252	6,65	503	12,40	239	5,88	264	6,50
37 a 42	2 064	10,95	1 039	5,51	1 025	5,44	377	9,30	179	4,41	198	4,87
43 a 48	1 509	8,00	786	4,17	723	3,84	276	6,80	134	3,30	142	3,50
49 a 54	850	4,51	477	2,53	373	1,98	157	3,90	73	1,80	84	2,07
Acima de 55 anos	517	2,74	336	1,78	181	0,96	102	2,50	64	1,58	38	0,94
TOTAL	18 841	100	9 753	51,76	9 088	48,24	4 062	100	1 949	47,98	2 113	52,02

FONTE: Governo do Estado do Paraná/Secretaria de Estado do Trabalho, Emprego e Promoção Social/Agência do Trabalhador/SINE
Organização dos dados: PML/SEPLAN/DP/Gerência de Pesquisas e Informações

TABELA 53 – PROCURA E COLOCAÇÃO DE MÃO-DE-OBRA, SEGUNDO FAIXA ETÁRIA E ESTADO CIVIL, NO MUNICÍPIO DE LONDRINA – 2008.

FAIXA ETÁRIA	PROCURA								COLOCAÇÃO							
	TOTAL	%	Solteiro	%	Casado	%	Outros	%	TOTAL	%	Solteiro	%	Casado	%	Outros	%
Até 18	4 586	25,84	1 826	10,29	1 752	9,87	1 008	5,68	909	22,38	408	10,04	310	7,63	191	4,70
19 a 24	3 876	21,84	3 876	21,84	0	0	0	0	1 196	29,44	1 196	29,44	0	0	0	0
25 a 30	2 542	14,32	2 009	11,32	533	3,00	0	0	614	15,12	517	12,73	97	2,39	0	0
31 a 36	2 232	12,57	801	4,51	1 431	8,06	0	0	452	11,13	204	5,02	248	6,11	0	0
37 a 42	1 829	10,30	427	2,41	1 220	6,88	182	1,03	356	8,76	103	2,54	217	5,34	36	0,89
43 a 48	1 415	7,97	207	1,17	930	5,24	278	1,57	276	6,79	65	1,60	161	3,96	50	1,23
49 a 54	790	4,45	94	0,53	531	2,99	165	0,93	157	3,86	27	0,66	91	2,24	39	0,96
Acima de 55 anos	475	2,67	48	0,27	325	1,83	102	0,57	102	2,51	21	0,52	58	1,43	23	0,57
TOTAL	17 745	100	9 288	52,34	6 722	37,88	1 735	9,78	4 062	100	2 541	62,56	1 182	29,10	339	8,35

FONTE: Governo do Estado do Paraná/Secretaria de Estado do Trabalho, Emprego e Promoção Social/Agência do Trabalhador/SINE
Organização dos dados: PML/SEPLAN/DP/Gerência de Pesquisas e Informações

TABELA 54 – PROCURA E COLOCAÇÃO DE MÃO-DE-OBRA, SEGUNDO SEXO E ESCOLARIDADE, NO MUNICÍPIO DE LONDRINA – 2008.

ESCOLARIDADE	PROCURA						COLOCAÇÃO					
	TOTAL	%	Masculino	%	Feminino	%	TOTAL	%	Masculino	%	Feminino	%
Analfabeto	36	0,20	23	0,13	13	0,07	3	0,07	2	0,05	1	0,02
Alfabetizado	44	0,24	28	0,16	16	0,09	2	0,04	1	0,02	1	0,02
1ª à 4ª Série Incompleto	269	1,51	180	1,01	89	0,50	23	0,57	14	0,34	9	0,22
1ª à 4ª Série Completo	646	3,64	405	2,28	241	1,36	59	1,45	38	0,94	21	0,52
1º Grau Incompleto	2 075	11,69	1 277	7,20	798	4,50	256	6,30	144	3,55	112	2,76
1º Grau Completo	1 838	10,35	1 054	7,20	784	1,36	621	15,28	329	3,55	292	0,52
2º Grau Incompleto	2 955	16,65	1 642	9,25	1 313	7,40	570	14,03	322	7,93	248	6,11
2º Grau Completo	7 271	40,97	3 412	19,23	3 859	21,75	2 031	50,00	884	21,76	1 147	28,24
Superior Incompleto	1 440	8,11	671	3,78	769	4,33	357	8,78	169	4,16	188	4,63
Superior Completo	1 171	6,59	467	2,63	704	3,97	140	3,45	46	1,13	94	2,31
TOTAL	17 745	100	9 159	51,61	8 586	48,39	4 062	100	1 949	47,98	2 113	52,02

FONTE: Governo do Estado do Paraná/Secretaria de Estado do Trabalho, Emprego e Promoção Social/Agência do Trabalhador/SINE
Organização dos dados: PML/SEPLAN/DP/Gerência de Pesquisas e Informações

TABELA 55 – PROCURA E COLOCAÇÃO DE MÃO-DE-OBRA, SEGUNDO ESCOLARIDADE E ESTADO CIVIL, NO MUNICÍPIO DE LONDRINA – 2008.

ESCOLARIDADE	PROCURA								COLOCADOS							
	TOTAL	%	Casado	%	Solteiro	%	Outros	%	TOTAL	%	Casado	%	Solteiro	%	Outros	%
Analfabeto	41	0,22	23	0,12	7	0,04	11	0,06	3	0,07	1	0,02	1	0,02	1	0,02
Alfabetizado	48	0,25	24	0,13	9	0,05	15	0,08	2	0,05	2	0,05	0	0	0	0
1ª à 4ª Série Incompleto	288	1,53	162	0,86	70	0,37	56	0,30	23	0,57	11	0,27	5	0,12	7	0,17
1ª à 4ª Série Completo	699	3,71	449	2,38	125	0,66	125	0,66	59	1,45	26	0,64	13	0,32	20	0,49
1º Grau Incompleto	2 215	11,76	982	5,21	858	4,55	375	1,99	256	6,30	96	2,36	114	2,81	46	1,13
1º Grau Completo	1 967	10,44	919	5,21	747	0,66	301	0,66	621	15,3	240	2,36	325	0,32	56	0,49
2º Grau Incompleto	3 126	16,59	817	4,34	2 076	11,02	233	1,24	570	14,03	133	3,27	383	9,43	54	1,33
2º Grau Completo	7 688	40,80	2 938	15,59	4 200	22,29	550	2,92	2 031	50,00	564	13,88	1 336	32,89	131	3,23
Superior Incompleto	415	2,20	339	1,80	1 088	5,77	76	0,40	80	2	68	1,67	277	6,82	12	0,30
Superior Completo	1 266	6,72	510	2,71	664	3,52	92	0,49	140	3,44	41	1,01	87	2,14	12	0,30
TOTAL	18 841	100	7163	38,02	9 844	52,25	1 834	9,73	4 062	100	1 182	29,10	2 541	62,56	339	8,35

FONTE: Governo do Estado do Paraná/Secretaria de Estado do Trabalho, Emprego e Promoção Social/Agência do Trabalhador/SINE
Organização dos dados: PML/SEPLAN/DP/Gerência de Pesquisas e Informações

TABELA 56 – PESSOAL OCUPADO NA AGROPECUÁRIA POR DISTRITO ADMINISTRATIVO 2008

Distritos	Total	Com laço de Parentesco com o Produtor	Sem Laço de Parentesco com o Produtor	
		Número	Estabelecimentos	Número
Londrina	4 447	3 308	278	1 149
Guaravera	1 114	728	103	386
Irerê	944	428	89	516
Lerrovile	1 527	1 030	126	497
Maravilha	489	289	46	200
São Luiz	897	678	76	219
Paiquerê	810	550	63	260
Warta	474	408	18	66
Total	10 712	7 419	799	3 293

FONTE: Dados Preliminares do Censo Agropecuário 2006
Organização dos Dados: PML/SEPLAN/Gerência de Pesquisas e Informações

3.5 EXPORTAÇÃO E IMPORTAÇÃO

PERFIL DO MUNICÍPIO DE LONDRINA – 2009 (Ano-Base 2008)

TABELA 57 – PRINCIPAIS PAÍSES E BLOCOS ECONÔMICOS DE DESTINO (EXPORTAÇÃO) - Londrina (PR) - 2007 à 2008 – US\$ FOB

Ord	Descrição	2008 (Jan/Dez)		2007 (Jan/Dez)		Var % US\$ F.O.B.
		US\$ F.O.B.	Part %	US\$ F.O.B.	Part %	2008/2007
1	ESTADOS UNIDOS	61 269 287	15,10	54 044 066	14,77	13,37
2	CHINA	60 066 456	14,81	36 447 592	9,96	64,80
3	FEDERACAO DA RUSSIA	47 172 933	11,63	34 371 454	9,39	37,24
4	ARGENTINA	30 147 690	7,43	26 038 389	7,11	15,78
5	VENEZUELA	26 145 646	6,45	13 921 367	3,80	87,81
6	JAPAO	20 159 183	4,97	12 453 487	3,40	61,88
7	CHILE	13 698 458	3,38	10 769 219	2,94	27,20
8	REINO UNIDO	11 331 820	2,79	11 443 252	3,13	-0,97
9	MEXICO	9 310 920	2,30	13 425 319	3,67	-30,65
10	ALEMANHA	7 776 877	1,92	15 246 028	4,17	-48,99
11	PAISES BAIXOS (HOLANDA)	6 952 546	1,71	22 925 292	6,26	-69,67
12	ARGELIA	6 675 161	1,65	3 210 000	0,88	107,95
13	POLONIA	6 506 799	1,60	5 779 714	1,58	12,58
14	GEORGIA	5 968 866	1,47	5 071 024	1,39	17,71
15	COSTA RICA	4 914 317	1,21	3 919 232	1,07	25,39
16	ITALIA	4 549 230	1,12	7 053 530	1,93	-35,50
17	PORTUGAL	4 363 711	1,08	1 047 752	0,29	316,48
18	PARAGUAI	4 267 516	1,05	3 125 499	0,85	36,54
19	ISRAEL	4 055 297	1,00	1 133 957	0,31	257,62
20	CINGAPURA	3 728 238	0,92	1 822 335	0,50	104,59

continua

PERFIL DO MUNICÍPIO DE LONDRINA – 2009 (Ano-Base 2008)

TABELA 57 – PRINCIPAIS PAÍSES E BLOCOS ECONÔMICOS DE DESTINO (EXPORTAÇÃO) - Londrina (PR) - 2007 à 2008 – US\$ FOB

Ord	Descrição	2008 (Jan/Dez)		2007 (Jan/Dez)		conclusão Var % US\$ F.O.B.
		US\$ F.O.B.	Part %	US\$ F.O.B.	Part %	2008/2007
21	REPUBLICA DA COREIA (SUL)	3 555 495	0,88	164 928	0,05	---
22	URUGUAI	3 198 275	0,79	2 091 142	0,57	52,94
23	PERU	3 159 294	0,78	3 271 018	0,89	-3,42
24	REPUBLICA ISLAMICA DO IRA	3 112 726	0,77	2 252 819	0,62	38,17
25	EMIRADOS ARABES UNIDOS	3 095 576	0,76	3 985 462	1,09	-22,33
26	HONG KONG	3 018 736	0,74	1 593 960	0,44	89,39
27	TAIWAN (FORMOSA)	2 951 353	0,73	3 240 487	0,89	-8,92
28	TURQUIA	2 614 082	0,64	372 853	0,10	601,10
29	MIANMAR (BIRMANIA)	2 471 369	0,61	5 149	0,00	---
30	REPUBLICA POPULISTA DEMOCRÁTICA DA COREIA (NORTE)	2 066 858	0,51	203 376	0,06	916,27
	TOTAL DOS PRINCIPAIS PAÍSES DE DESTINO	368 304 715	90,80	300 429 702	82,11	22,59
31	DEMAIS PAÍSES	37 360 023	9,21	65 571 953	17,92	-43,02
	TOTAL DA ÁREA	405 664 738	100	366 001 655	100	10,84
PRINCIPAIS BLOCOS ECONÔMICOS						
1	ÁSIA (EXCLUSIVO ORIENTE MÉDIO)	103 555 979	25,53	59 197 673	16,17	74,93
2	ESTADOS UNIDOS (INCLUSIVE PORTO RICO)	61 269 287	15,10	54 149 824	14,79	13,15
3	EUROPA ORIENTAL	55 890 629	13,78	41 005 880	11,20	36,30
4	ALADI (EXCLUSIVO MERCOSUL)	55 846 806	13,77	45 036 195	12,30	24,00
5	UNIAO EUROPEIA - UE	49 598 887	12,23	101 010 510	27,60	-50,90
6	DEMAIS BLOCOS	79 503 150	19,60	65 601 573	17,92	21,19

FONTE: Ministério do Desenvolvimento, Indústria e Comércio Exterior
Organização dos dados: PML/SEPLAN/DP/Gerência de Pesquisas e Informações

PERFIL DO MUNICÍPIO DE LONDRINA – 2009 (Ano-Base 2008)

TABELA 58 - PRINCIPAIS PAÍSES E BLOCOS ECONÔMICOS DE DESTINO (IMPORTAÇÃO) - Londrina (PR) - 2007 à 2008 – US\$ FOB

Ord	Descrição	2008 (Jan/Dez)		2007 (Jan/Dez)		Var % US\$ F.O.B.
		US\$ F.O.B.	Part %	US\$ F.O.B.	Part %	2008/2007
1	ISRAEL	101 588 631	32,77	74 846 429	31,91	35,73
2	CHINA	37 623 045	12,14	16 292 237	6,95	130,93
3	ESTADOS UNIDOS	32 837 861	10,59	25 324 901	10,8	29,67
4	ARGENTINA	26 549 330	8,56	32 466 926	13,84	-18,23
5	ALEMANHA	16 908 738	5,45	9 742 410	4,15	73,56
6	TAIWAN (FORMOSA)	10 357 106	3,34	11 277 115	4,81	-8,16
7	INDIA	9 627 981	3,11	7 181 940	3,06	34,06
8	ESPANHA	9 396 286	3,03	4 650 381	1,98	102,05
9	CHILE	8 469 893	2,73	13 044 631	5,56	-35,07
10	AUSTRIA	7 410 466	2,39	5 725 604	2,44	29,43
11	SUICA	6 665 091	2,15	5 411 451	2,31	23,17
12	ITALIA	5 570 480	1,8	1 359 625	0,58	309,71
13	URUGUAI	5 254 840	1,7	3 868 896	1,65	35,82
14	PARAGUAI	4 031 160	1,3	418 215	0,18	863,9
15	EMIRADOS ARABES UNIDOS	2 936 389	0,95	0	0	0
16	CANADA	2 826 672	0,91	2 693 974	1,15	4,93
17	FINLANDIA	2 504 726	0,81	653 002	0,28	283,57
18	TAILANDIA	2 229 756	0,72	430 362	0,18	418,11
19	FRANCA	1 965 736	0,63	1 464 263	0,62	34,25

continua

TABELA 58 - PRINCIPAIS PAÍSES E BLOCOS ECONÔMICOS DE DESTINO (IMPORTAÇÃO) - Londrina (PR) - 2007 à 2008 – US\$ FOB

Ord	Descrição	2008 (Jan/Dez)		2007 (Jan/Dez)		conclusão Var % US\$ F.O.B.
		US\$ F.O.B.	Part %	US\$ F.O.B.	Part %	2008/2007
20	JAPAO	1 907 175	0,62	560 696	0,24	240,14
21	MALASIA	1 722 645	0,56	781 151	0,33	120,53
22	MEXICO	1 481 614	0,48	1 942 612	0,83	-23,73
23	REPUBLICA DA COREIA (SUL)	1 437 637	0,46	1 636 919	0,7	-12,17
24	AUSTRALIA	1 175 565	0,38	013 391	0,01	---
25	REPUBLICA TCHECA	1 022 044	0,33	526 303	0,22	94,19
26	REINO UNIDO	1 001 253	0,32	2 264 057	0,97	-55,78
27	PAISES BAIXOS (HOLANDA)	777 285	0,25	641 990	0,27	21,07
28	AFRICA DO SUL	717 935	0,23	2 850 302	1,22	-74,81
29	BELGICA	573 070	0,18	1 182 428	0,5	-51,53
30	BANGLADESH	480 295	0,15	393 743	0,17	21,98
	TOTAL DOS PRINCIPAIS PAÍSES DE DESTINO	307 050 705	99,05	229 645 954	97,92	33,71
31	DEMAIS PAÍSES	2 960 187	0,95	4 874 965	2,08	-39,28
	TOTAL DA ÁREA	310 010 892	100	234 520 919	100	32,19
<u>PRINCIPAIS BLOCOS ECONÔMICOS</u>						
1	ORIENTE MEDIO	104 525 020	33,72	74 846 429	31,91	39,65
2	ASIA (EXCLUSIVE ORIENTE MEDIO)	66 146 270	21,34	41 232 949	17,58	60,42
3	UNIAO EUROPEIA - UE	48 057 171	15,5	28 576 639	12,19	68,17
4	MERCADO COMUM DO SUL - MERCOSUL	35 835 330	11,56	36 754 037	15,67	-2,5
5	ESTADOS UNIDOS (INCLUSIVE PORTO RICO)	33 198 537	10,71	25 455 929	10,85	30,42
6	DEMAIS BLOCOS	22 248 564	7,18	27 654 936	11,79	-19,55

FONTE: Ministério do Desenvolvimento, Indústria e Comércio Exterior
Organização dos dados: PML/SEPLAN/DP/Gerência de Pesquisas e Informações

TABELA 59 - BALANÇA COMERCIAL - Londrina (PR) US\$ FOB - Dez 1999 à Dez 2008

Ano / Mês	Exportação		Importação		Saldo (A-B)
	Valor (A)	Var% (*)	Valor (B)	Var % (*)	
1999	234 877 610	---	237 736 550	0,00	-2 858 940
2000	166 098 537	-29,28	331 677 160	39,51	-165 578 623
2001	132 462 096	-20,25	341 271 659	2,89	-208 809 563
2002	110 806 176	-16,35	204 988 517	-39,93	-94 182 341
2003	161 685 266	45,92	111 403 369	-45,65	50 281 897
2004	219 425 062	35,71	144 160 764	29,40	75 264 298
2005	274 286 491	25,00	170 597 836	18,34	103 688 655
2006	320 973 568	17,02	181 567 682	6,43	139 405 886
2007	366 001 655	14,03	234 520 919	29,16	131 480 736
2008	405 664 738	10,84	310 010 892	32,19	95 653 846

FONTE: Ministério do Desenvolvimento, Indústria e Comércio Exterior

Organização dos dados: PML/SEPLAN/DP/Gerência de Pesquisas e Informações

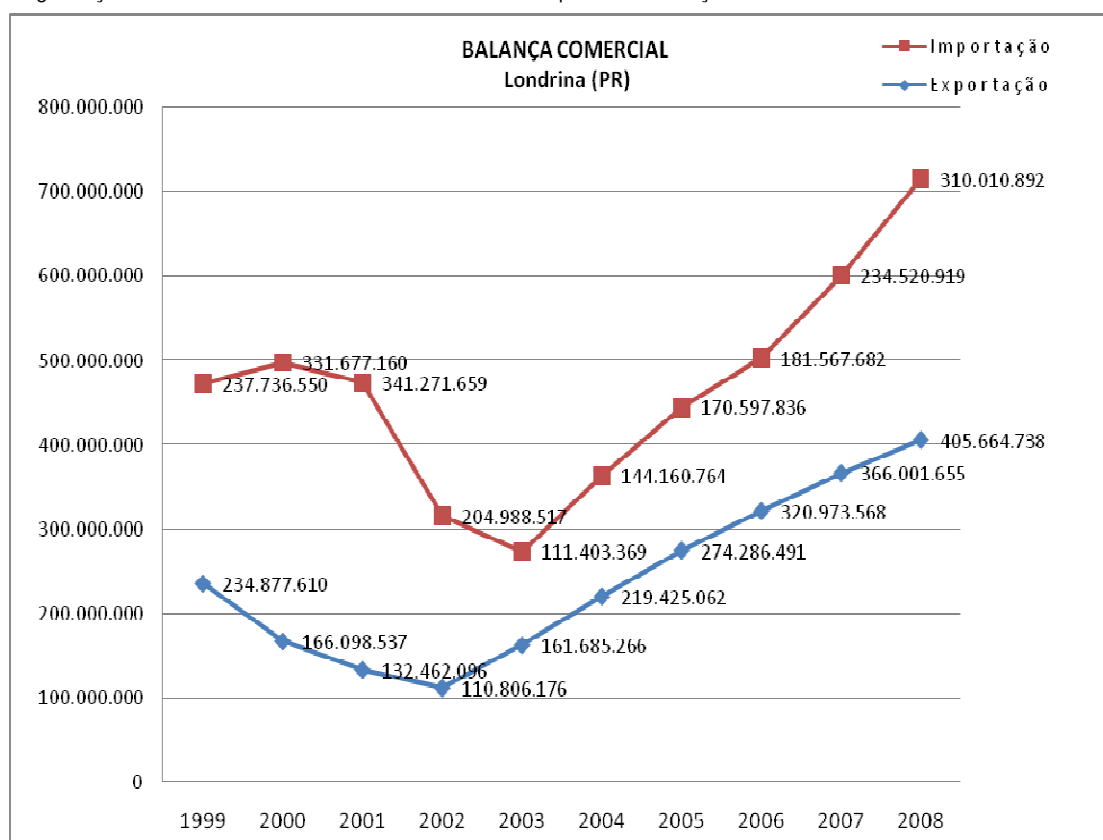

PERFIL DO MUNICÍPIO DE LONDRINA – 2009 (Ano-Base 2008)

TABELA 60 - PRINCIPAIS PRODUTOS EXPORTADOS - (Londrina (PR) - 2007 à 2008 – US\$ FOB)

Ord	Descrição	2008 (Jan/Dez)			2007 (Jan/Dez)			Var % US\$ F.O.B
		US\$ F.O.B.	Part %	K g Líquido	US\$ F.O.B.	Part %	K g Líquido	2008 2007
1	CAFE SOLUVEL,MESMO DESCAFEINADO	139 933 283	34,49	17 320 554	99 582 732	27,21	14 388 473	40,52
2	OUTROS GRAOS DE SOJA,MESMO TRITURADOS	81 488 055	20,09	204 273 168	79 258 129	21,66	301 000 000	2,81
3	CAFE NAO TORRADO,NAO DESCAFEINADO,EM GRAO	42 397 840	10,45	16 223 220	55 085 501	15,05	24 983 300	-23,03
4	ELEVADORES E MONTA-CARGAS	36 981 343	9,12	6 830 257	36 570 936	9,99	7 316 536	1,12
5	CARNES DE GALOS/GALINHAS,N/CORTADAS EM PEDACOS,CONGEL.	15 912 272	3,92	9 268 932	22 241	0,01	24 440	---
6	FOLHAS/TIRAS,DE ALUMINIO,C/SUORTE,ESP<=0.2MM	9 531 996	2,35	1 575 554	10 091 483	2,76	1 933 091	-5,54
7	OUTROS EXTRATOS,ESSENCIAS E CONCENTRADOS,DE CAFE	9 512 909	2,35	1 608 200	4 511 027	1,23	1 260 114	110,88
8	PEDACOS E MIUDEZAS,COMEST.DE GALOS/GALINHAS,CONGELADOS	9 233 863	2,28	5 304 526	6 216 266	1,70	3 710 077	48,54
9	LEITE INTEGRAL,EM PO,MATERIA GORDA>1.5%,CONCENTR.N/ADOC	7 696 210	1,90	2 075 000	8 643 500	2,36	2 200 000	-10,96
10	MILHO EM GRAO,EXCETO PARA SEMEADURA	7 225 839	1,78	38 153 220	18 079 949	4,94	102 727 802	-60,03
11	FUMO MANUFATURADO,P/FUMAR,MESMO CONT.SUCEDANEOS FUMO	5 536 655	1,36	2 365 606	3 412 162	0,93	1 744 625	62,26
12	ALGODAO SIMPLEMENTE DEBULHADO,NAO CARDADO NEM PENTEADO	5 463 778	1,35	4 090 822	5 621 554	1,54	4 435 325	-2,81
13	ACUMULADORES ELETR.DE CHUMBO,P/ARRANQUE DE MOTOR PISTAO	4 784 494	1,18	1 558 955	2 517 790	0,69	1 201 496	90,03
14	OUTRAS CHAPAS,ETC.DE OUTRAS PLASTICOS,ESTRATIFICADAS	3 865 546	0,95	670 419	2 528 151	0,69	481 273	52,90
15	INSETICIDA A BASE DE DISSULFOTON/ENDOSSULFAN,OUTRO MODO	3 338 380	0,82	940 715	0	0,00	0	0,00
16	APARS.DE AR-CONDICIONADO,C<=30000F/H,P/VEICS.AUTOMOVEIS	2 792 866	0,69	119 016	6 618 656	1,81	283 772	-57,80
17	HERBICIDA A BASE DE IMAZETAPIR	2 140 240	0,53	200 090	0	0,00	0	0,00
18	MANTEIGA	1 224 930	0,30	375 000	890 200	0,24	272 000	37,60
19	OLEO DE MILHO,EM BRUTO	1 178 797	0,29	690 680	0	0,00	0	0,00
20	OUTRAS CHAPAS DE POLIMEROS DE ETILENO,N/REFORCADAS,ETC.	1 165 500	0,29	348 660	1 390 813	0,38	342 537	-16,20
21	OUTS.FUNGICIDAS APRESENTADOS DE OUTRO MODO	814 612	0,20	52 689	0	0,00	0	0,00

continua

PERFIL DO MUNICÍPIO DE LONDRINA – 2009 (Ano-Base 2008)

TABELA 60 - PRINCIPAIS PRODUTOS EXPORTADOS - (Londrina (PR) - 2007 à 2008 – US\$ FOB)

Ord	Descrição	2008 (Jan/Dez)			2007 (Jan/Dez)			conclusão
		US\$ F.O.B.	Part %	K g Líquido	US\$ F.O.B.	Part %	K g Líquido	Var % US\$ F.O.B. 2008 2007
22	OUTROS ARTIGOS E APARELHOS DE PROTESE DENTARIA	805 151	0,20	2 397	540 165	0,15	2 029	49,06
23	CARRETEIS,BOBINAS,ETC.DE PAPEL/CARTAO,P/OUTROS USOS	742 530	0,18	658 782	805 048	0,22	831 783	-7,77
24	PARTES DE ELEVADORES	620 424	0,15	39 726	737 524	0,20	62 577	-15,88
25	OUTRAS CHAPAS,ETC.POLIM.PROPILENO,BIAX.ORIENT.S/SUORTE	569 382	0,14	101 618	728 159	0,20	154 963	-21,81
26	CORDEIS,CORDAS E CABOS,DE OUTRAS MATERIAS TEXTEIS	531 255	0,13	190 531	518 759	0,14	201 632	2,41
27	ROLHAS,TAMPAS,ETC.P/FECHAR RECIPIENTES,DE PLASTICOS	453 316	0,11	96 617	340 158	0,09	72 316	33,27
28	GLICERINA EM BRUTO	399 918	0,10	572 270	303 884	0,08	838 577	31,60
29	CIMENTOS PARA OBTURACAO DENTARIA	396 781	0,10	1 249	214 917	0,06	803	84,62
30	INSETICIDA A BASE DE SULFLURAMIDA,APRESENT.OUTRO MODO	372 236	0,09	125 000	0	0,00	0	0,00
31	CAFE TORRADO,NAO DESCAFEINADO	371 868	0,09	87 750	140 719	0,04	36 520	164,26
32	CALCAS,JARDINEIRAS,ETC.DE ALGODAO,USO MASCULINO	328 637	0,08	12 487	329 812	0,09	16 826	-0,36
33	OUTS.FOLHAS/TIRAS,DE ALUMINIO S/SUORTE,LAMIN.E<=0.2MM	309 179	0,08	67 371	0	0,00	0	0,00
34	OUTROS MOVEIS DE METAL	284 662	0,07	45 964	56 432	0,02	4 915	404,43
35	PREPARACOES P/DAR BRILHO A PINTURA DE CARROCARIAS,ETC.	273 788	0,07	108 796	353 159	0,10	161 083	-22,47
36	OUTRAS VACINAS PARA MEDICINA VETERINARIA	242 255	0,06	5.402	41 630	0,01	1 604	481,92
37	OUTRAS CORTADEIRAS P/PASTA DE PAPEL,PAPEL OU CARTAO	234 150	0,06	13 782	0	0,00	0	0,00
38	MASSAS ALIMENTICIAS,CONT.OVOS,N/COZIDAS,N/RECHEADAS,ETC	229 900	0,06	234 600	0	0,00	0	0,00
39	OUTS.PROD.D/ORIGEM ANIMAL,IMPRÓP.P/ALIM.HUM.	228 691	0,06	45 543	100 973	0,03	24 616	126,49
40	VACINA VETERINARIA,CONTRA A RAIVA	220 730	0,05	7 349	136 106	0,04	4 363	62,18
	TOTAL DOS PRINCIPAIS PRODUTOS EXPORTADOS	399 834 261	98,56	316 462 517	346 388	94,64	470 719 468	15,43
41	DEMAIS PRODUTOS	5 830 477	1,44	1 349 779	19 613 120	5,36	3 630 165	-70,27
	TOTAL DA ÁREA	405 664 738	100	317 812 296	366 001	100	474 349 633	10,84

FONTE: Ministério do Desenvolvimento, Indústria e Comércio Exterior
Organização dos dados: PML/SEPLAN/DP/Gerência de Pesquisas e Informações

PERFIL DO MUNICÍPIO DE LONDRINA – 2009 (Ano-Base 2008)

TABELA 61 - PRINCIPAIS PRODUTOS IMPORTADOS – (Londrina (PR) - 2007 à 2008 – US\$ FOB)

Ord	Descrição	2008 (Jan/Dez)			2007 (Jan/Dez)			Var % US\$ F.O.B
		US\$ F.O.B.	Part %	K g Líquido	US\$ F.O.B.	Part %	K g Líquido	2008 2007
1	ATRAZINA	21 132 439	6,82	4 641 450	11 990 414	5,11	3 240 600	76,24
2	OUTS.INSETICIDAS,APRESENTADOS DE OUTRO MODO	19 957 697	6,44	1 199 261	0	0,00	0	0,00
3	EQUIP.P/REFR/AR-COND.CAP=<30.000 FRIGORIAS/H.	18 236 894	5,88	1 107 312	10 972 694	4,68	698 234	66,20
4	TEBUTIURON	16 365 342	5,28	845 000	14 287 214	6,09	745 025	14,55
5	ÁCIDO 2,4-DICLOROFENOXIACÉTICO,SAIS E ÉSTERES	15 794 898	5,09	4 314 080	13 329 880	5,68	4 397 200	18,49
6	OUTROS ALCOOIS CICLANICOS,CICLENICOS E CICLOTERPENICOS	13 137 596	4,24	2 400 000	10 483 575	4,47	1 904 000	25,32
7	OUTROS POLIMEROS DE ETILENO,EM FORMAS PRIMARIAS	9 540 926	3,08	4 201 200	7 108 690	3,03	4 183 400	34,21
8	OUTS.COMPOSTOS HETEROCICL.CONT.CICLO IMIDAZOL	8 735 514	2,82	1 150 000	3 947 432	1,68	882 000	121,30
9	DIMETILTIOFOSFORAMIDA	7 664 750	2,47	2 200 000	1 474 724	0,63	816 000	419,74
10	PARTES DE ELEVADORES	7 416 711	2,39	397 483	4 187 196	1,79	202 807	77,13
11	POLIPROPILENO SEM CARGA,EM FORMA PRIMARIA	7 242 643	2,34	4 315 500	7 827 769	3,34	5 835 800	-7,48
12	CLORPIRIFOS	7 133 338	2,30	785 862	1 894 443	0,81	298 242	276,54
13	OUTS.FOLHAS/TIRAS,DE ALUMINIO S/SUPOORTE,LAMIN.E<=0.2MM	6 776 651	2,19	1 377 484	4 163 482	1,78	897 897	62,76
14	OUTS.PAPEIS DE CAMADA MULTIPLA,REVEST.CAULIM,ROLOS/FLS	6 492 832	2,09	7 663 162	8 852 687	3,77	11 007 449	-26,66
15	HERBICIDA A BASE DE ALACLOR,AMETRINA,ATRAZINA OU DIURON	4 814 056	1,55	604 800	4 238 784	1,81	787 218	13,57
16	MONOISOPROPILAMINA E SEUS SAIS	4 571 997	1,47	2 376 390	2 569 497	1,10	1 561 282	77,93
17	AMETRINA	4 431 573	1,43	882 000	6 723 142	2,87	1 345 000	-34,08
18	OUTS.CHAPAS,ETC.TEREFT.POLIETILENO,E<=40 MICR.S/SUPOORTE	4 194 580	1,35	1 677 387	1 647 455	0,70	838 047	154,61
19	DIURON	3 851 852	1,24	696 000	4 116 831	1,76	840 000	-6,44
20	METAMIDOFÓS	3 801 046	1,23	1 220 000	10 629 449	4,53	4 160 000	-64,24
21	CIRCUITO IMPRESSO	3 605 736	1,16	17 148	1 389 350	0,59	8 247	159,53

continua

PERFIL DO MUNICÍPIO DE LONDRINA – 2009 (Ano-Base 2008)

TABELA 61 - PRINCIPAIS PRODUTOS IMPORTADOS – (Londrina (PR) - 2007 à 2008 – US\$ FOB)

Ord	Descrição	2008 (Jan/Dez)			2007 (Jan/Dez)			conclusão
		US\$ F.O.B.	Part %	K g Líquido	US\$ F.O.B.	Part %	K g Líquido	Var % US\$ F.O.B
								2008 2007
22	TRIGO (EXC.TRIGO DURO OU P/SEMEADURA),E TRIGO C/CENTEIO	3 512 500	1,13	12 500 000	2 955 827	1,26	15 080 922	18,83
23	PAPEL JORNAL,EM ROLOS/FLS.P<=57G/M2,FIBRA PROC.MEC>=65%	3 390 688	1,09	5 138 889	2 298 624	0,98	3 604 499	47,51
24	OUTS.PAPEIS/CARTOES BRANQ.REVEST.ETC.PLAST.P>150G/M2	3 224 993	1,04	2 520 236	1 528 429	0,65	1 434 542	111,00
25	OUTRAS POLIAMIDAS EM FORMAS PRIMARIAS	3 054 254	0,99	905 200	2 184 347	0,93	655 250	39,82
26	OXIFLUORFENO	2 775 536	0,90	60 000	2 289 141	0,98	49 500	21,25
27	OUTS.COMPOSTOS HETEROCICL.1 CICLO PIRIDINA N/CONDENSADO	2 747 250	0,89	27 500	0	0,00	0	0,00
28	SIMAZINA	2 326 838	0,75	594 000	2 297 371	0,98	589 050	1,28
29	PARTES DE MONTA-CARGAS/ESCADAS ROLANTES	2 249 500	0,73	768 377	1 178 963	0,50	365 441	90,80
30	CONVERSORES ELET FREQ.P/VAR.VEL.MOTOR ELETR.	2 217 897	0,72	49 481	630 012	0,27	11 703	252,04
31	CIRCUITOS INTEG.MONOLIT.DIGITAIS Ñ MONTADOS	2 080 208	0,67	9 820	897 235	0,38	4 898	131,85
32	OUTS.ARTIGOS DE TRANSPORTE OU DE EMBAL PLASTICOS	2 058 150	0,66	535 083	1 730 363	0,74	539 566	18,94
33	POLIETILENO LINEAR,DENSIDADE<0.94,EM FORMA PRIMARIA	2 039 622	0,66	916 473	1 128 297	0,48	714 475	80,77
34	INSETICIDA A BASE CIPERMETRINA/PERMETRINA,OUTRO MODO	2 006 558	0,65	322 560	0	0,00	0	0,00
35	OUTRAS CHAPAS,ETC.POLIM.PROPILENO,BIAX.ORIENT.S/SUORTE	1 739 544	0,56	650 552	3 613 910	1,54	1 304 508	-51,87
36	OUTROS PNEUS NOVOS PARA ONIBUS OU CAMINHOS	1 736 839	0,56	682 752	2 931 959	1,25	1 124 364	-40,76
37	OUTS.CHAPAS DE POLIM.CLORETO VINILA,PLAST>=6%	1 736 786	0,56	697 348	728 296	0,31	317 135	138,47
38	OUTS.MAQUINAS E PARS.P/PREPAR/CURTIR/TRAB.COUIROS/PELES	1 706 545	0,55	139 337	0	0,00	0	0,00
39	DICOFOL	1 653 106	0,53	165 000	989 960	0,42	99 000	66,99
40	ESCOVAS DE DENTES,INCL.AS ESCOVAS P/DENTADURAS	1 500 333	0,48	366 024	1 382 637	0,59	358 134	8,51
	TOTAL DOS PRINCIPAIS PRODUTOS IMPORTADOS	238 656 218	76,98	71 120 151	160 600 079	68,48	70 901 435	48,60
41	DEMAIS PRODUTOS	71 354 674	23,02	17 962 478	73 920 840	31,52	26 016 137	-3,47
	TOTAL DA ÁREA	310 010 892	100	89 082 629	234.520.919	100	96 917 572	32,19

FONTE: Ministério do Desenvolvimento, Indústria e Comércio Exterior

Organização dos dados: PML/SEPLAN/DP/Gerência de Pesquisas e Informações

PERFIL DO MUNICÍPIO DE LONDRINA – 2009 (Ano-Base 2008)

TABELA 62 - EXPORTAÇÃO E IMPORTAÇÃO BRASILEIRAS – (Londrina (PR) - 2007 à 2008 – SETORES DE CONTAS NACIONAIS US\$ FOB)

	Exportação				Importação			
	2008 (Jan/Dez)		2007 (Jan/Dez)		2008 (Jan/Dez)		2007 (Jan/Dez)	
	Valor	Part %	Valor	Part %	Valor	Part %	Valor	Part %
TOTAL DO PERÍODO	405 664 738	100	366 001 655	100	310 010 892	100	234 520 919	100
BENS DE CAPITAL	39 532 239	9,75	43 814 956	11,97	70 213 964	22,65	41 854 768	17,85
BENS DE CAPITAL (EXC.EQUIP.DE TRANSPORTE USO INDUSTRI.)	39 532 239	9,75	43 813 876	11,97	70 213 964	22,65	41 854 768	17,85
EQUIPAMENTOS DE TRANSPORTE DE USO INDUSTRIAL	0	0	1.080	0	0	0	0	0
BENS INTERMEDIARIOS	172 914 392	42,62	193 712 329	52,93	233 329 298	75,26	188 843 757	80,52
ALIMENTOS E BEBIDAS DESTINADOS A INDUSTRIA	124 066 877	30,58	134 478 630	36,74	4 188 500	1,35	5 589 050	2,38
INSUMOS INDUSTRIAIS	41 196 975	10,16	49 525 927	13,53	226 616 565	73,1	180 091 084	76,79
PECAS E ACESSORIOS DE EQUIPAMENTOS DE TRANSPORTE	7 650 540	1,89	9 707 772	2,65	2 524 233	0,81	3 163 623	1,35
BENS DIVERSOS	0	0	0	0	0	0	0	0
BENS DE CONSUMO	193 218 107	47,63	128 468 613	35,1	6 452 065	2,08	3 809 653	1,62
BENS DE CONSUMO DURAVEIS	1 582 395	0,39	1 328 668	0,36	1 782 326	0,57	937 414	0,40
BENS DE CONSUMO NAO DURAVEIS	191 635 712	47,24	127 139 945	34,74	4 669 739	1,51	2 872 239	1,22
COMBUSTIVEIS E LUBRIFICANTES	0	0	0	0	15 565	0,01	12 741	0,01
	0	0	0	0	15 565	0,01	12 741	0,01
DEMAIS OPERACOES	0	0	5 757	0	0	0	0	0
	0	0	5 757	0	0	0	0	0
NAO DECLARADA	0	0	0	0	0	0	0	0
NAO DECLARADA	0	0	0	0	0	0	0	0

FONTE: Ministério do Desenvolvimento, Indústria e Comércio Exterior
Organização dos dados: PML/SEPLAN/DP/Gerência de Pesquisas e Informações

PERFIL DO MUNICÍPIO DE LONDRINA – 2009 (Ano-Base 2008)

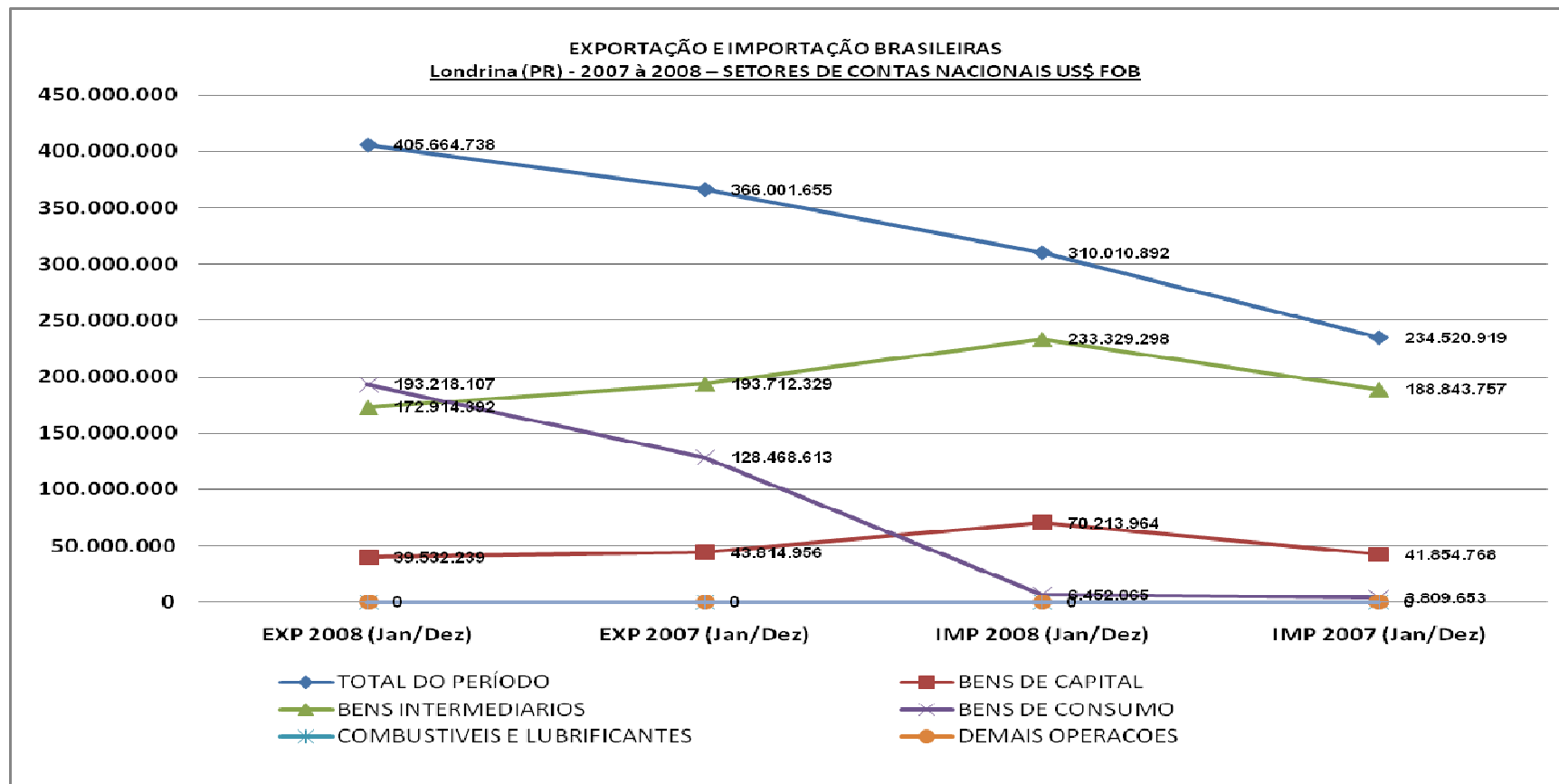

FONTE: Ministério do Desenvolvimento, Indústria e Comércio Exterior
Organização dos dados: PML/SEPLAN/DP/Gerência de Pesquisas e Informações

4 TRANSPORTES



TABELA 63 - MOVIMENTO DE ÔNIBUS NO TERMINAL RODOVIÁRIO DE LONDRINA - 2008

LINHAS	NÚMERO DE PARTIDAS	NÚMERO DE CHEGADAS	TOTAL
Intermunicipais	28 269	24 190	52 459
Interestaduais	16 674	16 440	33 114
Total	44 943	44 630	89 573
Em trânsito	37 935	-	37 935
Turismo	632	-	632
TOTAL GERAL	83 510	44 630	128 140

FONTE: Terminal Rodoviário de Londrina/Departamento Operacional do Terminal de Passageiros
Organização dos dados: PML/SEPLAN/DP/Gerência de Pesquisas e Informações

TABELA 64 – MOVIMENTO DE PASSAGEIROS NO TERMINAL RODOVIÁRIO DE LONDRINA – 2008

LINHAS	EMBARCADOS	DESEMBARCADOS	TOTAL
Intermunicipais	397 447	510 327	907 774
Interestaduais	435 256	299 946	735 202
Internacionais	-	-	-
Total	832 703	810 273	1 642 976
Em trânsito	772 014	-	772 014
Turismo	15 340	-	15 340
TOTAL GERAL	1 620 057	810 273	2 430 330

FONTE: Terminal Rodoviário de Londrina/Departamento Operacional do Terminal de Passageiros
Organização dos dados: PML/SEPLAN/DP/Gerência de Pesquisas e Informações

PERFIL DO MUNICÍPIO DE LONDRINA – 2009 (Ano-Base 2008)

TABELA 65 - VEÍCULOS AUTOMOTORES NO MUNICÍPIO DE LONDRINA – 2000/2008

DISCRIMINAÇÃO	ANO								
	2000	2001	2002	2003	2004	2005	2006	2007	2008
Automóvel	101 351	106 066	110 315	116 968	123 695	131 264	136 132	143 241	151 149
Caminhão	5 987	6 310	6 436	6 677	6 850	7 093	7 213	7 400	7 688
Caminhão-Trator	1 133	1 127	1 207	1 273	1 371	1 586	1 642	1 694	1 840
Camioneta	14 928	15 040	14 171	13 268	13 112	20 822	13 589	13 593	12 637
Ciclomotor	3 016	3 004	2 957	2 855	2 712	2 638	2 597	2 552	2 520
Micro Ônibus	295	337	371	382	470	523	551	620	646
Motocicleta	20 457	22 143	23 562	26 491	29 321	32 180	35 180	39 368	43 917
Motoneta	3 546	3 995	4 484	5 517	6 337	7 502	8 720	9 972	10 833
Ônibus	1 444	1 472	1 389	1 429	1 450	1 505	1 538	1 552	1 600
Reboque	2 051	2 267	2 509	2 732	2 941	3 109	3 267	3 420	3 585
Semi-Reboque	1 263	1 301	1 382	1 445	1 644	1 784	1 859	1 946	2 191
Trator de Esteiras	2	2	4	4	6	6	6	6	8
Trator de Rodas	12	13	15	20	26	27	29	31	28
Trator Misto	2	2	2	2	2	2	2	3	4
Triciclo	10	10	13	19	30	39	42	51	63
Outros	422	1 548	3 112	4 870	6 238	177	⁽¹⁾ 8.270	⁽¹⁾ 10 008	⁽¹⁾ 12 642
TOTAL	155 919	164 637	171 929	183 952	96 205	210 257	220 637	235 457	251 351

FONTE: Departamento de Trânsito do Paraná – DETRAN PR/12ª CIRETRAN/Coordenadoria de Veículos

(1) Estão incluídos caminhonete, quadriciclo, side-car, motor casa e utilitários.

Organização dos dados: PML/SEPLAN/DP/Gerência de Pesquisas e Informações

TABELA 66 - ACIDENTES DE TRÂNSITO NO MUNICÍPIO DE LONDRINA – 2008

MÊS	NÚMERO DE ACIDENTES				NÚMERO DE VÍTIMAS				NÚMERO DE VEÍCULOS ENVOLVIDOS
	Com vítimas	Sem vítimas	TOTAL	Média diária	Nº de feridos	Morte local	Morte posterior	TOTAL	TOTAL
Janeiro	162	259	421	13,58	201	02	01	03	826
Fevereiro	198	267	465	16,03	240	04	04	08	900
Março	229	281	510	16,45	290	02	03	05	989
Abril	201	326	527	17,56	253	04	01	05	1 033
Maio	219	325	544	17,54	280	01	-	01	1 072
Junho	230	305	535	17,83	282	03	03	06	1 068
Julho	226	284	510	16,45	289	02	04	06	1 019
Agosto	204	318	522	16,83	249	01	03	04	1 043
Setembro	238	340	578	19,26	293	03	05	08	1 153
Outubro	236	296	532	17,16	291	02	04	06	1 049
Novembro	224	322	546	18,20	300	03	04	07	1 075
Dezembro	192	308	500	16,12	245	05	01	06	974
TOTAL	2 559	3 631	6 190	16,91	3 213	32	33	65	12 201

FONTES: Polícia Militar do Paraná - Departamento de Trânsito do Paraná – DETRAN PR/12ª CIRETRAN/Divisão de Estatística
Organização dos dados: PML/SEPLAN/DP/Gerência de Pesquisas e Informações

GRÁFICO 01

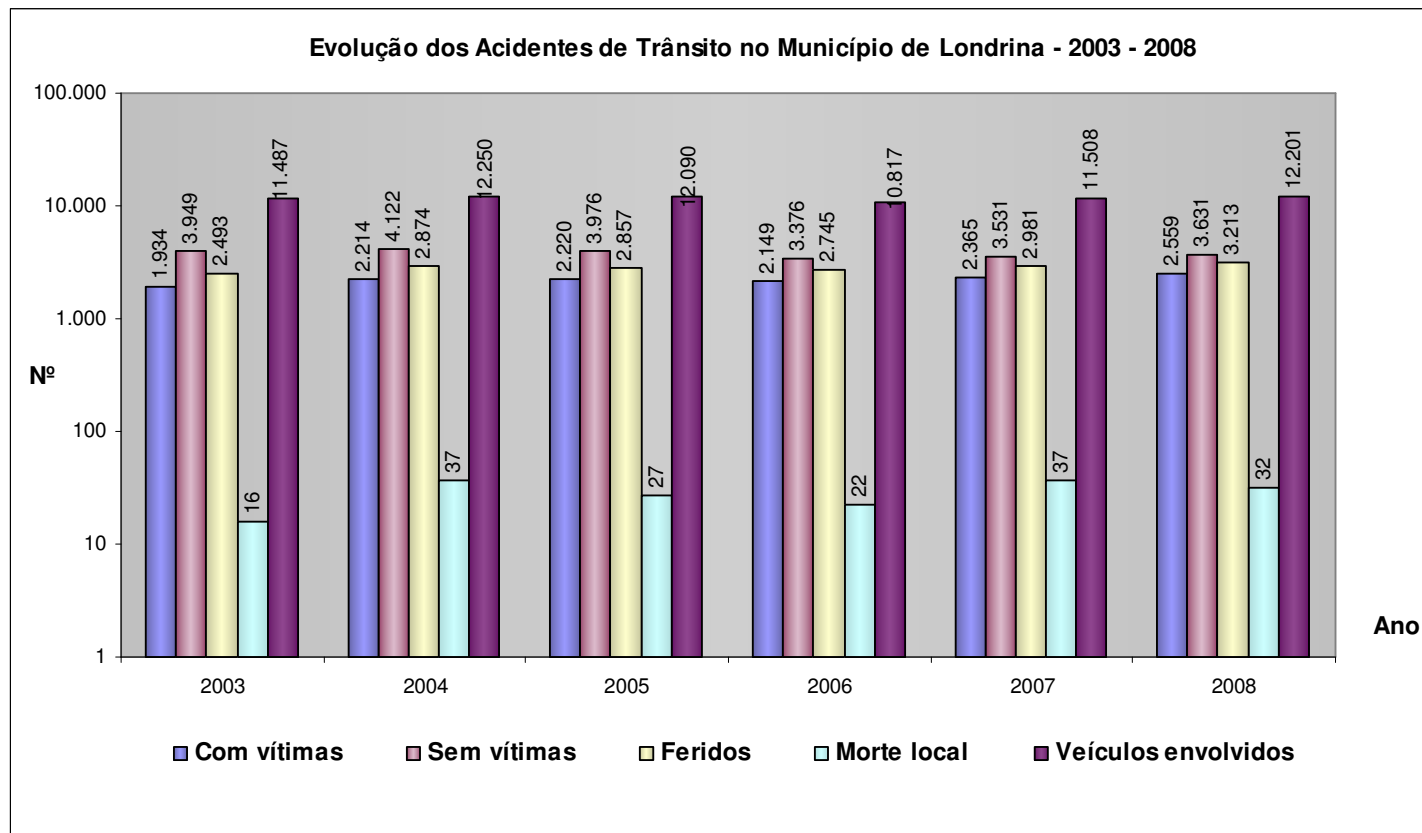

FONTES: Polícia Militar do Paraná
Departamento de Trânsito do Paraná – DETRAN PR/12ª CIRETRAN/Divisão de Estatística

TABELA 67 – TRANSPORTE AEROVIÁRIO: MOVIMENTO DE PASSAGEIROS NO MUNICÍPIO DE LONDRINA – 2008

DISCRIMINAÇÃO	VÔOS DOMÉSTICOS	VÔOS INTERNACIONAIS	TOTAL
Embarques	252 864	0	252 864
Desembarques	254 848	0	254 848
Em trânsito	30 198	0	30 198
TOTAL	537 910	0	537 910

FONTE: Empresa Brasileira de Infra-Estrutura Aeroportuária – INFRAERO/Londrina

NOTAS: Classificação do Aeroporto de Londrina: Tarifária: 2ª Categoria; Comunicações: Classe C; Comercial: Grupo D; Administrativa: Grupo II.

Área total das pistas de pouso, decolagem e táxi de aeronaves: 125.112,5 m².

Organização dos dados: PML/SEPLAN/DP/Gerência de Pesquisas e Informações

TABELA 68 - TRANSPORTE AEROVIÁRIO: MOVIMENTO DE AERONAVES NO MUNICÍPIO DE LONDRINA – 2008

DISCRIMINAÇÃO	VÔOS DOMÉSTICOS	VÔOS INTERNACIONAIS	TOTAL
Pouso	10 806	0	10 806
Decolagem	10 805	0	10 805
TOTAL	21 611	0	21 611

FONTE: Empresa Brasileira de Infra-Estrutura Aeroportuária – INFRAERO/Londrina

Organização dos dados: PML/SEPLAN/DP/Gerência de Pesquisas e Informações

TABELA 69 - TRANSPORTE AEROVIÁRIO: MOVIMENTO DE CARGA AÉREA E MALA POSTAL NO MUNICÍPIO DE LONDRINA – 2008

DISCRIMINAÇÃO	CARGA AÉREA (kg)	MALA POSTAL (kg)	TOTAL (kg)
Embarques	707 959	0	707 959
Desembarques	493 919	0	493 919
Em trânsito	25 267	0	25 267
TOTAL	1 227 145	0	1 227 145

FONTE: Empresa Brasileira de Infra-Estrutura Aeroportuária – INFRAERO/Londrina

Organização dos dados: PML/SEPLAN/DP/Gerência de Pesquisas e Informações

PERFIL DO MUNICÍPIO DE LONDRINA – 2009 (Ano-Base 2008)

**TABELA 70 – TRANSPORTE AEROVIÁRIO: EVOLUÇÃO DO MOVIMENTO DE PASSAGEIROS
NO MUNICÍPIO DE LONDRINA – 2001/2008**

ANO	VÔOS DOMÉSTICOS	VÔOS INTERNACIONAIS	TOTAL
2001	608 681	-	608 861
2002	538 882	-	538 882
2003	355 763	-	355 763
2004	469 207	-	469 207
2005	658 589	-	658 589
2006	614 098	-	614 098
2007	590 491	-	590 491
2008	537 910	-	537 910

FONTE: Empresa Brasileira de Infra-Estrutura Aeroportuária – INFRAERO/Londrina

NOTA: Em 2004 houve um acréscimo no movimento de passageiros, em relação a 2003, de 31,89%, se considerado o número total de passageiros (embarcados, desembarcados e em trânsito), e de 41,55%, se considerado apenas o número de embarcados e desembarcados. O Aeroporto de Londrina desconsidera, para efeito de evolução estatística, o número de passageiros em trânsito.

Organização dos dados: PML/SEPLAN/DP/Gerência de Pesquisas e Informações

**TABELA 71 - TRANSPORTE FERROVIÁRIO: CARREGAMENTO NO MUNICÍPIO DE
LONDRINA – 2008**

PRODUTOS	QUANTIDADE (t)
Açúcar	324 896
Adubos Orgânico a Granel	8 453
Alcool	158 644
Cloreto de Potássio	1 991
Farelo de Soja	383 439
Ferro Gusa	123 820
Fosfato	689
Gasolina	202
Grãos de Arroz	685
Grãos de Milho	258 877
Grãos de Trigo	11 017
Óleo Diesel	2 295
Óleo Vegetal	101 584
Outros – Produção agrícola	228 140
Soja	525 870
Uréia	512
TOTAL	2 131 114

FONTE: América Latina Logística - ALL

Organização dos dados: PML/SEPLAN/DP/Gerência de Pesquisas e Informações

TABELA 72 - TRANSPORTE FERROVIÁRIO: DESCARREGAMENTO NO MUNICÍPIO DE LONDRINA – 2008

PRODUTOS	QUANTIDADE (t)
Açúcar	8 850
Adubo	153 807
Calcário Corretivo	45 394
Cimento Acondicionado	239 330
Cloreto de Potássio	86 946
Farelo de Soja	4 823
Fosfato	23 620
Gasolina	103 913
Grãos de Milho	317
Grãos de Trigo	5 157
Óleo Diesel	311 350
Óleo Vegetal	316
Outros – Extração Vegetal e Celulose	335
Outros – Produção Agrícola	19 677
Soja	23 316
Uréia	11 304
TOTAL	1 038 455

FONTE: América Latina Logística - ALL

Organização dos dados: PML/SEPLAN/DP/Gerência de Pesquisas e Informações

TABELA 73 – TRANSPORTE COLETIVO E TÁXI NO MUNICÍPIO DE LONDRINA – 2008

DISCRIMINAÇÃO	VALORES
Idade Média da Frota - Chassi/Carroceria (em anos)	3,5
Número de Passageiros (no ano)	50 019 250
Número de Ônibus	354
Número de Ônibus no Horário de Pico	329
Ocupação Média de Passageiros/Viagem (Ida+ Volta)	-
Rodagem Total – Segundas às Sexta-feiras (em km/dia)	80 000
Rodagem Total – Sábados (em km/dia)	52 000
Rodagem Total – Domingos (em km/dia)	40 000
TÁXI	NÚMERO
Frota de Taxis	344
Frota de Moto Taxis	900 ⁽¹⁾

FONTE: Companhia Municipal de Trânsito e Urbanização – CMTU-LD/Coordenadoria de Transportes

NOTA: Dados referentes às empresas de transporte coletivo.

(1):Número cadastrado.

Organização dos dados: PML/SEPLAN/DP/Gerência de Pesquisas e Informações

5 EQUIPAMENTOS URBANOS



5.1 ENERGIA ELÉTRICA

PERFIL DO MUNICÍPIO DE LONDRINA – 2009 (Ano-Base 2008)

TABELA 74 – NÚMERO DE CONSUMIDORES E CONSUMO DE ENERGIA ELÉTRICA NO MUNICÍPIO DE LONDRINA – 2008

CLASSES DE CONSUMO	LONDRINA – SEDE ⁽¹⁾		GUARAVERA		IRERÊ ⁽²⁾		LERROVILLE		MARAVILHA	
	Número de Consumidores	Consumo (MWh)	Número de Consumidores	Consumo (MWh)	Número de Consumidores	Consumo (MWh)	Número de Consumidores	Consumo (MWh)	Número de Consumidores	Consumo (MWh)
Residencial	158 812	348 840	736	1 110	479	707	562	790	173	230
Industrial	4 615	294 020	7	954	2	20	7	79	0	0
Comercial	19 463	278 732	61	283	42	1 082	52	452	19	94
Rural	967	9 357	350	1 778	311	1 759	589	2 487	124	757
Poder Público	798	33 667	14	103	11	78	8	86	4	21
Ilumin. Pública	323	44 464	5	226	3	144	2	145	2	44
Serviço Público	49	74 788	2	157	5	97	1	162	1	41
Próprio	15	1 479	1	3	1	6	0	5	0	0
TOTAL	185 042	1 085 347	1 176	4 614	854	3 893	1 221	4 206	323	1 187
CLASSES DE CONSUMO	ESPÍRITO SANTO ⁽³⁾		PAIQUERÊ ⁽⁴⁾		SÃO LUIZ		WARTA		LONDRINA – TOTAL	
	Número de Consumidores	Consumo (MWh)	Número de Consumidores	Consumo (MWh)	Número de Consumidores	Consumo (MWh)	Número de Consumidores	Consumo (MWh)	Número de Consumidores	Consumo (MWh)
Residencial	384	1 148	515	698	220	372	423	756	162 304	354 651
Industrial	40	1 506	1	1	3	30	7	444	4 682	297 054
Comercial	62	1 500	42	219	14	114	50	2 928	19 805	285 404
Rural	357	2 842	289	1 046	155	1 018	79	585	3 221	21 629
Poder Público	6	43	14	63	9	39	9	36	873	34 136
Ilumin. Pública	4	603	5	148	2	77	3	120	349	45 971
Serviço Público	5	75	4	203	2	80	2	100	71	75 703
Próprio	0	0	0	0	0	0	1	3	18	1 496
TOTAL	858	7 717	870	2 378	405	1 730	574	4 972	191 323	1 116 044

FONTE: Companhia Paranaense de Energia Elétrica – COPEL

NOTA: (1) Compreende Distrito Sede, Hemital e Selva/(2) Compreende Irerê e Taquaruna (3) Compreende Espírito Santo e Regina (4) compreende Paiquere e Cel. Santos (ou Guairaca)

Organização dos dados: PML/SEPLAN/DP/Gerência de Pesquisas e Informações

TABELA 75 – NÚMERO DE CONSUMIDORES DE ENERGIA ELÉTRICA NO MUNICÍPIO DE LONDRINA – 2003/2008

CLASSES DE CONSUMO	NÚMERO DE CONSUMIDORES					
	2003	2004	2005	2006	2007	2008
Residencial	142 913	148 679	152 169	155 713	159 228	162 304
Industrial	4 245	3 130	3 343	3 483	3 964	4 682
Comercial	16 759	17 389	17 863	18 451	19 034	19 805
Rural	3 116	3 153	3 147	2 658	3 165	3 221
Poder Público	821	806	808	806	845	873
Iluminação Pública	308	316	320	330	348	349
Serviço Público	67	68	69	63	70	71
Próprio	16	16	17	16	19	18
TOTAL	168 245	173 557	177 736	181 520	186 673	191 323

FONTE: Companhia Paranaense de Energia Elétrica – COPEL

Organização dos dados: PML/SEPLAN/DP/Gerência de Pesquisas e Informações

PERFIL DO MUNICÍPIO DE LONDRINA – 2009 (Ano-Base 2008)

TABELA 76 - CONSUMO DE ENERGIA ELÉTRICA NO MUNICÍPIO DE LONDRINA E NO ESTADO DO PARANÁ – 2003/2008

CLASSES DE CONSUMO	CONSUMO NO PARANÁ (MWh)										
	Anos						Variação (%)				
	2003	2004	2005	2006	2007	2008	2003 2004	2004 2005	2005 2006	2006 2007	2007 2008
Residencial	4 511 315	4 600 185	4 774 333	4 965 864	5 288 803	5 507 255	1,97	3,79	4,01	6,5	4,13
Industrial	8 651 741	8 362 497	6 663 801	6 253 085	6 527 474	7 003 294	-3,34	-20,31	-6,16	4,3	7,29
Comercial	2 928 433	3 091 031	3 295 108	3 481 621	3 801 824	4 041 523	5,55	6,60	5,66	9,19	6,30
Rural	1 268 096	1 339 693	1 404 198	1 452 764	1 545 217	1 619 632	5,65	4,81	3,45	636	4,82
Poder Público	465 694	480 771	503 610	525 772	546 949	572 869	3,24	4,75	4,40	4,02	4,74
Iluminação Pública	699 527	712 636	728 056	743 239	753 162	770 383	1,87	2,16	2,08	1,33	2,29
Serviço Público	557 760	566 713	577 806	589 990	592 749	592 773	1,61	1,96	2,10	0,46	0,004
Próprio	37 997	41 300	22 302	23 967	23 696	23 272	8,69	-0,46	7,46	-1,13	-1,79
TOTAL	19 120 563	19 194 826	17 969 214	18 036 302	19 079 874	20 131 001	0,39	-0,64	0,37	5,78	5,51

CLASSES DE CONSUMO	CONSUMO EM LONDRINA (MWh)										
	Anos						Variação (%)				
	2003	2004	2005	2006	2007	2008	2003 2004	2004 2005	2005 2006	2006 2007	2007 2008
Residencial	301 117	304 196	318 081	327 721	345 298	354 651	1,02	4,56	3,03	5,36	2,71
Industrial	259 530	264 496	273 242	274 237	286 323	297 054	1,91	3,31	0,36	4,4	3,75
Comercial	217 605	226 262	243 218	251 357	272 254	285 404	3,98	7,49	3,34	8,31	4,83
Rural	18 132	19 428	21 375	18 506	21 507	21 629	7,15	10,02	-13,42	16,21	0,57
Poder Público	32 803	32 549	31 661	32 405	34 334	34 136	-0,77	-0,27	2,34	5,95	-0,58
Iluminação Pública	42 115	42 707	44 572	44 792	45 617	45 971	1,41	4,37	0,49	1,84	0,78
Serviço Público	76 218	75 240	75 603	75 726	77 032	75 703	-1,28	0,48	0,16	1,72	-1,73
Próprio	1 304	1 362	1 469	1 487	1 555	1 496	4,45	7,86	1,22	4,57	-3,79
TOTAL	948 824	966 240	1 009 221	1 026 231	1 083 920	1 116 044	1,84	4,45	1,38	5,62	2,96

FONTE: Companhia Paranaense de Energia Elétrica – COPEL/Informe Estatístico Anual

NOTA: Nos dados referentes ao Estado do Paraná estão somados os da COPEL e os das demais concessionárias que atuam no Estado.

Organização dos dados: PML/SEPLAN/DP/Gerência de Pesquisas e Informações

PERFIL DO MUNICÍPIO DE LONDRINA – 2009 (Ano-Base 2008)

TABELA 77 - NÚMERO DE CONSUMIDORES DE ENERGIA ELÉTRICA NO MUNICÍPIO DE LONDRINA E NO ESTADO DO PARANÁ – 2003/2008

CLASSES DE CONSUMO	NÚMERO DE CONSUMIDORES NO PARANÁ										
	Anos						Variação (%)				
	2003	2004	2005	2006	2007	2008	2003 2004	2004 2005	2005 2006	2006 2007	2007 2008
Residencial	2 508 970	2 578 845	2 646 179	2 724 549	2 802 887	2 859 719	2,79	4,56	2,96	2,87	2,03
Industrial	50 241	51 228	54 433	57 856	60 282	65 049	1,96	3,31	6,28	4,19	7,91
Comercial	264 323	273 518	280 353	287 033	294 526	301 814	3,48	7,49	2,38	2,61	2,47
Rural	325 647	331 398	332 121	333 686	339 049	339 427	1,77	10,02	0,47	1,6	0,11
Poder Público	30 106	30 741	31 123	32 190	32 762	33 830	2,11	-0,27	3,42	1,77	3,26
Iluminação Pública	5 223	6 682	7 104	7 890	8 355	9 086	27,93	4,37	11,06	5,89	8,75
Serviço Público	3 644	3 714	3 803	3 953	4 028	4 138	1,92	0,48	3,94	1,89	2,73
Próprio	601	588	595	596	602	598	-2,16	7,86	0,16	1	0,66
TOTAL	3 188 755	3 276 714	3 355 711	3 447 753	3 542 491	3 613 661	2,76	4,45	2,74	2,74	2,01

CLASSES DE CONSUMO	NÚMERO DE CONSUMIDORES EM LONDRINA										
	Anos						Variação (%)				
	2003	2004	2005	2006	2007	2008	2003 2004	2004 2005	2005 2006	2006 2007	2007 2008
Residencial	142 913	148 679	152 169	155 713	159 228	162 304	4,03	2,35	2,32	2,25	1,93
Industrial	4 245	3 130	3 343	3 483	3 964	4 682	-26,27	6,81	4,18	13,8	18,11
Comercial	16 759	17 389	17 863	18 451	19 034	19 805	3,76	2,73	3,29	3,15	4,05
Rural	3 116	3 153	3 147	2 658	3 165	3 221	1,19	-0,19	-15,5	19,07	1,77
Poder Público	821	806	808	806	845	873	-1,83	0,25	-0,24	4,83	3,31
Iluminação Pública	308	316	320	330	348	349	2,60	1,27	3,12	5,45	0,29
Serviço Público	67	68	69	63	70	71	1,49	1,47	-8,69	11,11	1,43
Próprio	16	16	17	16	19	18	-	-	-5,88	18,75	-5,26
TOTAL	168 245	173 557	177 736	181 520	186 673	191 323	3,16	2,41	2,12	2,83	2,49

FONTE: Companhia Paranaense de Energia Elétrica – COPEL/Informe Estatístico Anual

NOTA: Nos dados referentes ao Estado do Paraná estão somados os da COPEL e os das demais concessionárias que atuam no Estado.

Organização dos dados: PML/SEPLAN/DP/Gerência de Pesquisas e Informações

5.2 ÁGUA E ESGOTO

PERFIL DO MUNICÍPIO DE LONDRINA – 2009 (Ano-Base 2008)

TABELA 78 - SISTEMA DE ABASTECIMENTO DE ÁGUA NO MUNICÍPIO DE LONDRINA: EXTENSÃO DA REDE, NÚMERO DE LIGAÇÕES E DE ECONOMIAS E CONSUMO MÉDIO MENSAL – 2008

LOCALIDADE	EXTENSÃO DA REDE (m)	NÚMERO DE LIGAÇÕES					TOTAL
		Residencial	Comercial	Industrial	Poder Público	Utilidade Pública	
Espírito Santo ⁽¹⁾	29 379	366	6	2	3	4	381
Guaravera	13 515	678	30	1	15	8	732
Irerê ⁽²⁾	9 847	561	4	1	14	10	590
Lerrovile	8 001	585	11	1	13	5	615
Maravilha	3 754	165	9	0	6	4	184
Paiquerê ⁽³⁾	12 305	512	12	0	17	12	553
São Luiz	10 822	202	12	0	11	4	229
Warta	8 447	379	16	2	9	5	411
Total	96 070	3 448	100	7	88	52	3 695
Londrina ⁽⁴⁾ Sede	2 294 856	118 944	11 123	522	514	1029	132 132
TOTAL	2 390 926	122 392	11 223	529	602	1 081	135 827

LOCALIDADE	EXTENDÃO DA REDE (m)	NÚMERO DE ECONOMIAS					TOTAL	CONSUMO MÉDIO MENSAL (m³)
		Residencial	Comercial	Industrial	Poder Público	Utilidade Pública		
Espírito Santo ⁽¹⁾	29 379	378	6	2	3	4	393	6 033
Guaravera	13 515	748	31	1	15	8	803	8 952
Irerê ⁽²⁾	9 847	580	4	1	17	10	612	6 255
Lerrovile	8 001	650	11	1	13	5	680	6 677
Maravilha	3 754	173	9	0	6	4	192	1 830
Paiquerê ⁽³⁾	12 305	553	13	0	28	12	606	6 483
São Luiz	10 822	227	14	0	11	4	256	2 723
Warta	8 447	415	18	2	9	5	449	5 687
Total	96 070	3 724	106	7	102	52	3 991	44 640
Londrina ⁽⁴⁾ Sede	2 294 856	161 758	17 698	538	706	1 044	181 744	2 437 912
TOTAL	2 390 926	165 482	17 804	545	808	1 096	185 735	2 482 552

FONTE: Companhia de Saneamento do Paraná – SANEPAR

(1) Compreendido o Patrimônio Regina; (2) Compreendido o Patrimônio de Taquaruna; (3) Compreendido o Patrimônio Guairacá; (4) Compreendido o Patrimônio Selva.

Organização dos dados: PML/SEPLAN/DP/Gerência de Pesquisas e Informações.

PERFIL DO MUNICÍPIO DE LONDRINA – 2009 (Ano-Base 2008)

TABELA 79 – EVOLUÇÃO DO SISTEMA DE ABASTECIMENTO DE ÁGUA, POR NÚMERO DE ECONOMIAS, NO MUNICÍPIO DE LONDRINA – 1995/2008

ANO	EXTENSÃO DA REDE (m)	NÚMERO DE ECONOMIAS						CONSUMO MÉDIO MENSAL (m³)
		Residencial	Comercial	Industrial	Poder Público	Utilidade Pública	TOTAL	
1995	1 662 144	113 790	10 889	314	592	571	126 156	2 074 726
1996	1 683 966	118 508	11 722	316	610	598	131 754	2 170 884
1997	1 748 192	122 105	13 611	315	650	620	137 301	2 232 238
1998	1 772 585	126 861	13 319	479	662	698	142 019	2 040 865
1999	1 951 115	132 942	13 511	456	770	831	148 510	2 287 694
2000	1 990 752	139 566	13 546	438	887	732	155 169	2 279 351
2001	2 091 685	144 916	15 156	473	892	832	162 269	2 264 808
2002	2 137 764	145 047	14 804	450	884	862	162 047	2 227 451
2003	2 195 104	148 642	14 517	454	883	886	165 382	2 203 539
2004	2 248 983	154 555	15 029	463	851	916	171 814	2 201 898
2005	2 291 769	156 000	15 053	472	682	906	173 113	2 295 655
2006	2 332 740	159 662	16 067	469	731	954	177 883	2 377 651
2007	2 375 804	161 313	17 074	539	884	1 056	180 866	2 446 423
2008	2 390 926	165 482	17 804	545	808	1 096	185 735	2 482 556

FONTE: Companhia de Saneamento do Paraná - SANEPAR

NOTA: Porcentagem da população do Município abastecida com água 2004: 99,91%

Porcentagem da população do Município abastecida com água 2005: 98,77%.

Porcentagem do distrito sede abastecida com água 2006: 99,98%

Porcentagem do distrito sede abastecida com água 2007: 100%

Porcentagem do distrito sede abastecida com água 2008: 100%

Organização dos dados: PML/SEPLAN/DP/Gerência de Pesquisas e Informações

TABELA 80 - SISTEMA DE ESGOTO SANITÁRIO NO MUNICÍPIO DE LONDRINA: NÚMERO DE LIGAÇÕES, NÚMERO DE ECONOMIAS E VOLUME MÉDIO MENSAL COLETADO – 2008

DISCRIMINAÇÃO	NÚMERO DE LIGAÇÕES	NÚMERO DE ECONOMIAS	VOLUME COLETADO (m³)
Residencial	82 347	124 124	1 466 049
Comercial	9 164	15 589	224 507
Industrial	334	345	26 796
Poder Público	389	406	91 806
Utilidade Pública	691	704	33 484
TOTAL	92 925	141 168	1 842 643

FONTE: Companhia de Saneamento do Paraná - SANEPAR

NOTAS: Capacidade de Tratamento: 2008: 143.424 m³/dia.

Vazão Coletada: 2008: 51.702 m³/dia.

Extensão da Rede: 2008: 1.370.971 m.

População Servida: 2008: 83,11%.

Organização dos dados: PML/SEPLAN/DP/Gerência de Pesquisas e Informações

TABELA 81 – SISTEMA DE ESGOTO SANITÁRIO NO MUNICÍPIO DE LONDRINA: NÚMERO DE LIGAÇÕES E NÚMERO DE ECONOMIAS – 1996/2008

ANO	NÚMERO DE LIGAÇÕES	NÚMERO DE ECONOMIAS
1996	46 302	78 977
1997	47 419	82 557
1998	51 193	87 173
1999	61 275	99 245
2000	66 190	99 245
2001	67 703	108 803
2002	67 599	108 599
2003	68 886	110 537
2004	70 952	114 586
2005	77 095	121 802
2006	81 209	127 218
2007	87 482	134 570
2008	92 925	141 168

FONTE: Companhia de Saneamento do Paraná - SANEPAR

NOTAS: Acréscimo no número de ligações do sistema de esgoto sanitário, de 2008 em relação a 2007: 6,22%.

Acréscimo no número de economias do sistema de esgoto sanitário, de 2008 em relação a 2007: 4,90%.

Organização dos dados: PML/SEPLAN/DP/Gerência de Pesquisas e Informações

5.3 COLETA DE LIXO

TABELA 82 - COLETA DE LIXO DOMÉSTICO NO MUNICÍPIO DE LONDRINA – 2008

DISCRIMINAÇÃO	VALORES
Volume Diário Produzido (t) (d)	330
Volume Coletado Anual (t) (a)	120 000
Porcentagem da População Atendida (urbana e rural)	100%
Número de Viagens Diárias ⁽¹⁾	50
Número de Veículos na Coleta ⁽²⁾	16
Número de Funcionários na Coleta	135
Frequência da Coleta Domiciliar	Centro: diária Bairros: 3 vezes por semana
Destino Final do Lixo	Aterro Controlado Municipal
Área do Aterro Sanitário (ha)	19
COLETA DE ENTULHOS E GALHOS	
DISCRIMINAÇÃO	VALORES
Volume Coletado Anual (t)	Não existe controle
Volume Diário Produzido (m³)	Não existe controle
Destino Final do Lixo	Aterro Controlado Municipal

FONTE: PML/Companhia Municipal de Trânsito e Urbanização CMTU-LD

⁽¹⁾ As viagens são feitas em dois turnos

⁽²⁾ No nº de veículos coletores são 16 + 04 veículos no apoio.

Organização dos dados: PML/SEPLAN/DP/Gerência de Pesquisas e Informações

TABELA 83 – VARRIÇÃO NO MUNICÍPIO DE LONDRINA – 2008

DISCRIMINAÇÃO	VALORES
Extensão de Vias Atendidas (Km lineares/mês)	5 000
Número de Bairros Atendidos	Não foi informado
Frequência por Setor	Não foi informado
Número de Funcionários Utilizados	140

FONTE: PML/Companhia Municipal de Trânsito e Urbanização CMTU-LD

Organização dos dados: PML/SEPLAN/DP/Gerência de Pesquisas e Informações

TABELA 84 - COLETA DE LIXO HOSPITALAR NAS UNIDADES BÁSICAS DE SAÚDE DO MUNICÍPIO DE LONDRINA – 2008

DISCRIMINAÇÃO	VALORES
Volume Diário Produzido (kg)	180
Volume Coletado Anual (t) / ano	60
Número de Veículos na Coleta (1)	01
Número de Viagens Diárias	02
Número de Funcionários na Coleta	03
Estabelecimentos atendidos, segundo a frequência	62
Destino Final do Lixo Hospitalar	Responsabilidade da empresa contratada

FONTE: PML/Gestão Pública

Organização dos dados: PML/SEPLAN/DP/Gerência de Pesquisas e Informações

* A coleta do lixo hospitalar obedece às exigências do Conselho Nacional do Meio Ambiente (CONAMA). O órgão determina que cada hospital e clínica é responsável pelo gerenciamento de resíduos do serviço de saúde. Em razão disso, a tabela reproduz os dados da coleta somente das unidades de saúde municipal. Trata-se de serviço terceirizado. Os valores de volume diário produzido e o coletado anual referem-se às quantidades estimadas no contrato DGLC 086/2009 para a Autarquia de Saúde, ACESF e CAAPSMEI.

TABELA 85 – COLETA DE LIXO RECICLÁVEL NO MUNICÍPIO DE LONDRINA – 2008

DISCRIMINAÇÃO	VALORES
Volume Coletado Anual (t)	29 040
Volume Diário Produzido (t) (d)	110
Número de Funcionários na Coleta ⁽¹⁾	400
Número de Veículos na Coleta	9 caminhões
Número de ONGs na Coleta	35
Destino Final do Lixo	Retorna a cadeia produtiva

FONTE: PML/Companhia Municipal de Trânsito e Urbanização - CMTU-LD

(1) nº aproximado entre (catadores, terceirizados e funcionários)

Organização dos dados: PML/SEPLAN/DP/Gerência de Pesquisas e Informações

5.4 PAVIMENTAÇÃO E DRENAGEM

TABELA 86 – MICRODRENAGEM (GALERIAS DE ÁGUAS PLUVIAIS) NO MUNICÍPIO DE LONDRINA – DEZEMBRO 2008

DISCRIMINAÇÃO	ÁREA (m ²)
Área Urbana Atendida	83 866 000
Dentro da Área Atendida, Área com Necessidade de Correções	4 780 000
Área Urbana não Atendida	17 888 000

FONTE: PML/Secretaria Municipal de Obras e Pavimentação

Organização dos dados: PML/SEPLAN/DP/Gerência de Pesquisas e Informações

TABELA 87 – EVOLUÇÃO DA PAVIMENTAÇÃO NO MUNICÍPIO DE LONDRINA – 1996 – 2008

Ano	Extensão de Vias Pavimentadas (Metros Lineares)	Área Pavimentada (m ²)	Total de Vias Existentes (Metros Lineares)	Porcentagem de Vias com Pavimentação
1996	1 523 367,00	12 186 936,00	1 740 991,00	87,50
1997	1 572 724,00	12 581 792,00	1 767 106,00	89,00
1998	1 614 251,00	12 914 008,00	1 793 613,00	90,00
1999	1 656 617,00	13 253 368,00	1 820 518,00	91,00
2000	1 700 000,00	13 600 000,00	1 847 826,00	92,00
2001	1 756 383,00	14 048 800,00	1 884 531,00	93,20
2002	1 809 075,00	14 470 000,00	1 914 365,00	94,50
2003	1 877 820,00	14 933 000,00	1 964 246,00	95,60
2004	1 913 875,00	15 311 000,00	1 988 750,00	96,23
2005	1 950 700,00	15 605 600,00	2 012 000,00	96,95
2006	1 988 250,00	15 905 867,00	2 046 000,00	97,17
2007	2 026 424,00	16 211 392,00	2 080 000,00	97,42
2008	2 056 820,36	16 454 562,88	2 105 250,00	97,70

FONTE: PML/Secretaria Municipal de Obras e Pavimentação

Organização dos dados: PML/SEPLAN/DP/Gerência de Pesquisas e Informações

6 EQUIPAMENTOS COMUNITÁRIOS



6.1 COMUNICAÇÕES

PERFIL DO MUNICÍPIO DE LONDRINA – 2009 (Ano-Base 2008)

TABELA 88 - PRESTAÇÃO DO SERVIÇO DE TELEFONIA FIXA NO MUNICÍPIO DE LONDRINA POR DISTRITO ADMINISTRATIVO - 2008

Empresa Concessionárias do Serviço de Telefonia Fixo-Comutada STFC	Prestadora / Concessionária	Acessos Fixos Instalados	Acessos Fixos em Serviço	Acessos Individuais em Serviço	Telefones Públicos (TUPs)	TUPs Adaptados para Cadeirantes	TUPs Adaptados para Deficientes Auditivos
Londrina	SERCOMTEL	173 557	153 521	149 662	3 859	97	12
Espírito Santo	SERCOMTEL	240	425	408	17	0	0
Guairacá	SERCOMTEL	128	69	63	6	0	0
Guaravera	SERCOMTEL	424	400	378	22	0	0
Irerê	SERCOMTEL	480	299	287	12	0	0
Lerrovile	SERCOMTEL	256	260	235	25	0	0
Maravilha	SERCOMTEL	128	107	97	10	0	0
Paiquere	SERCOMTEL	384	253	240	13	0	0
Patrimônio Regina	SERCOMTEL	480	84	80	4	0	0
Distrito São Luiz	SERCOMTEL	128	124	111	13	0	0
Patrimônio Selva	SERCOMTEL	480	92	87	5	0	0
Taquaruna	SERCOMTEL	128	71	67	4	0	0
Warta	SERCOMTEL	384	418	398	20	0	0
TOTAL		177 197	156 123	152 113	4 012	97	12

FONTE : Agência Nacional de Telecomunicações – ANATEL.

NOTA: A única concessionária do STFC (Serviço de Telefonia Fixo Comutado) em Londrina é a SERCOMTEL, as demais empresas são autorizadas. Apenas as concessionárias têm a Obrigação de implantação de TUPS. (telefone público)

Dados relativos a Dez/2008

TABELA 89 – INTERNET - TOTAL DE ACESSOS EM SERVIÇOS POR TECNOLOGIA E VELOCIDADE EM LONDRINA – 2008

Velocidade	xDSL	Cable Modem	Spread Spectrum	FWA	MMDS	DTH	SAT	FTTH	PLC	Híbrido	Outra	Total de Acessos
0 Kbps a 64Kbps	124	0	0	0	0	0	26	26	0	301	290	767
64 Kbps a 512Kbps	32 030	0	328	5	0	0	493	126	0	200	89	33 271
512 Kbps a 2Mbps	25 300	0	429	21	0	0	32 668	143	0	137	654	59 352
2 Mbps a 34Mbps	12 356	0	9	11	0	0	10	66	0	7	2	12 461
34 Mbps	0	0	0	0	0	93	36	12	0	14	10	165
Total	69 810	0	766	37	0	93	33233	373	0	659	1 045	106 016

FONTE: Agência Nacional de Telecomunicações – ANATEL

Organização dos dados: PML/SEPLAN/DP/Gerência de Pesquisas e Informações

TABELA 90 - NÚMERO DE ACESSOS MÓVEIS POR OPERADORA EM LONDRINA –DEZ/2008

Empresa	Total de Acessos Móveis	Participação (%)
14 BRT CELULAR	137 093	9,28
SERCOMTEL CELULAR S.A.	84 901	5,75
TIM CELULAR S.A.	697 314	47,20
VIVO S.A.	381 015	25,75
CLARO S.A.	176 936	11,98
TOTAL	1 477 259	100,00

Obs: Todos os dados referentes aos Acessos Móveis e Participação, são do Código Nacional "43".

Fonte : Anatel – Agência Nacional de telecomunicações

TABELA 91 – TELEFONIA MÓVEL-NÚMERO DE ESTAÇÃO RADIO BASE EM LONDRINA - 2008

Entidade	Número de ERB do Município	Número de ERB do Estado
VIVO S.A	30	636
SERCOMTEL CELULAR S.A	50	51
TIM CELULAR S.A.A	33	761
14 BRASIL TELECOM CELULAR S/A	31	676
CLARO S.A.	37	813
TOTAL	181	2 937

NOTA: Estação de Rádio Base – ERB do Serviço Móvel Pessoal – SMP, usada para radiocomunicação com estações móveis.

FONTE: Anatel – Agência Nacional de Telecomunicações

TABELA 92 - CORREIOS E TELÉGRAFOS NO MUNICÍPIO DE LONDRINA – 2008

DISCRIMINAÇÃO	QUANTIDADE
Agências de Correio Próprias	03
Agências de Correio Franqueadas	13
Agências de Correio Comunitárias	6
Agências de Correios Comercial	1
Postos de Venda de Produtos e Coleta	28
Média diária de correspondência recebida para distribuição	138 339
Média diária de encomenda recebida para distribuição	4 143
Média diária de correspondência captada nas agências	7 435
Média diária de encomendas nas agências	2 710

FONTE: Empresa Brasileira de Correios e Telégrafos – EBCT/Região de Vendas de Londrina
Organização dos dados: PML/SEPLAN/DP/Gerência de Pesquisas e Informações

TABELA 93 - COMUNICAÇÃO SOCIAL NO MUNICÍPIO DE LONDRINA – 2008

DISCRIMINAÇÃO	NÚMERO
Emissoras de Rádio AM	10
Emissoras de Rádio FM	11
Emissoras de Televisão	06
Jornais Diários	02
Jornais Mensais	12
Jornais Semanais	02
Quinzenal	02

FONTES: Ministério das Comunicações – SSCE – ANATEL/Sistema de Controle de Radiodifusão – SRD – novembro/2009
Organização dos dados: PML/SEPLAN/DP/Gerência de Pesquisas e Informações

PERFIL DO MUNICÍPIO DE LONDRINA – 2009 (Ano-Base 2008)

TABELA 94 – EMISSORAS DE RÁDIO DO MUNICÍPIO DE LONDRINA – 2008

NOME	ENDEREÇO	TELEFONE	FREQÜÊNCIA (KHz)
EMISSORAS DE RÁDIO FM			
CBN (FM)	Rua Machado de Assis, 25 - Jd. Shangri-Lá - CEP 86070-620	3032-1500	93,5
Cincão (FM)	Rua Avinhado, 322 – Cjto Jácomo Violin CEP: 86.084-800	3027-7640	87,9
Folha (FM)	Rua Minas Gerais, nº 297 – sala 192 – 19º and. Centro – CEP: 86 010-180	3371-0110	102,1
Gospel (FM)	Rua Visconde de Mauá, nº 123 – sala 23 Jardim Shangri-Lá A – CEP: 86 070-540	3328-1030	105,5
Igapó (FM)	Rua Minas Gerais, nº 297 – sala 192 Centro – CEP: 86 010-180	3371-0120	104,5
Jovem Pan Londrina (FM)	Rua Castro Alves, nº 607 Jardim Shangri-Lá A – CEP: 86 070-670	3328-9001	102,9
Massa (FM)	Av. Tiradentes, 1266 - Jardim Shangrila-A CEP: 86.070.000	3371-3232	9,7
Mix (FM)	Rua Machado de Assis, 25 – Jd Shangri-Lá – CEP: 86.070-620	3032-1500	90,1
Paiquerê (FM)	Av. Paraná, nº 453 - 13º andar - sala 1 301 Centro – CEP: 86 010-922	3339-2539	98,9
Tribuna (FM)	Rua Gustavo Barroso, 182 CEP: 86070-560	3348-0089	89,5
Universidade (FM)	Rod. Celso Garcia Cid, s/nº - Cx. P.: 6 001 Campus Universitário – CEP: 86 051-990	3348-5027	107,9
EMISSORAS DE RÁDIO AM			
Alvorada (AM)	Rua Dom Bosco, nº 145 Jardim Dom Bosco – CEP: 86 060-340	3347-0606	970
Atalaia (AM)	Rua Visconde de Mauá, nº 123 Jardim Shangri-Lá A – CEP: 86 070-540	3328-1030	1 030
Brasil Sul (AM)	Rua Ebio Ferraz de Carvalho nº 699 Gleba Lindóia A – CEP: 86 031-720	3378-2100	1 290
CBN (AM)	Rua Anita Garibaldi, nº 43 Centro – CEP: 86 020-500	3326-1400	830
Difusora (AM)	Rua Sergipe, nº 843 - sala 5 Centro – CEP: 86 010-360	3306-1106	690
Globo Londrina (AM)	Rua Prefeito Hugo Cabral, nº 192 Centro – CEP: 86 020-110	3373-5533	1 400
Londrina (AM)	Rua Quintino Bocaiúva, nº 41 - 1º andar Centro – CEP: 86 020-150	3323-5666	560
Norte (AM)	Rua Visconde de Mauá, nº 297 Jardim Shangri-Lá A – CEP: 86 070-540	3348-1160	1 160
Paiquerê (AM)	Av. Higienópolis, nº 2 100 Centro – CEP: 86 015-905	3379-1122	1 110
Tupi (AM)	Rodovia Carlos João Strass, s/nº Gleba Jacutinga – CEP: 86 001-000	3339-6244	640

FONTES: Emissoras de Rádio do Município de Londrina

Organização dos dados: PML/SEPLAN/DP/Gerência de Pesquisas e Informações

TABELA 95 – EMISSORAS DE TELEVISÃO DO MUNICÍPIO DE LONDRINA – 2008

NOME	ENDEREÇO	TELEFONE
SINAIS VHF/UHF		
RPC TV COROADOS (GLOBO)	Av. Tiradentes, nº 1 370 Jardim Shangri-Lá A – CEP: 86.070-000	3377-3400
TV TAROBÁ (BANDEIRANTES)	Rua Ibiporã, nº 1.000 Jd Aurora - CEP: 86.060-510	3315-1313
TV TROPICAL (CNT)	Rodovia Celso Garcia Cid, Km 380 Gleba Palhano - CEP: 86.057-350	4009-1850
REDE MASSA - TV CIDADE (SBT)	Av Tiradentes, nº 1.266 Jd Shangri-lá A – CEP: 86.070-000	3371-3232
RIC TV LONDRINA - RECORD	Av. Tiradentes, nº 501 Jd Shangri-lá A – CEP: 86.070-000	3376-0100
REDE TV VIANA - CULTURA	AV Higienópolis, nº 32 Centro – CEP: 86.020-920	3323-9909

FONTES: Emissoras de Televisão do Município de Londrina e Ministério das Comunicações – SSCE – ANATEL/SRD
Organização dos dados: PML/SEPLAN/DP/Gerência de Pesquisas e Informações

PERFIL DO MUNICÍPIO DE LONDRINA – 2009 (Ano-Base 2008)

TABELA 96 – JORNAIS DO MUNICÍPIO DE LONDRINA – 2008

NOME	ENDEREÇO	TELEFONE	TIRAGEM	PERIODICIDADE
AgroRede Notícias	Rua Fóz do Iguaçu, 90 sala 07	3025-3230	5 000	Mensal
Jornal Fatos do Paraná	Rua Odilon Borges de Carvalho, s/nº	9994-2916 9994-3755	12 000	Mensal
Empresa Jornalística Folha de Londrina	Rua Piauí, nº 241 Centro CEP: 86 010-420	3374-2020	(1)36 512 (2)41 577	Diário
Folha Regional	R. Fco. Bernardino Leite, 231 CEP 86040-650	9118-9994 9913-6912	3 000	Quinzenal
Gazeta Metropolitana	Rua Paraguai, 644 Vila Brasil CEP: 86 010-270	9998-8120	3 000	Mensal
Jornal de Londrina S/A	Av. Tiradentes, nº 1 370 Jd Shangri-Lá B CEP: 86 070-000	3377-3000	24 000	Circulação diária de domingo a sexta
Jornal Esporte Brasil	Rua Alvarenga Peixoto, 39	9937-3286	3 000	Mensal
Jornal Motor News	Rua Lituânia 94 Vilas Boas CEP 86 046-450	9996-6148	3 000	Mensal
Jornal Nossa Terra	Rua Sergipe nº 598 sala 3 Centro CEP: 86010-913	9958-9362 3321-1313	3 000	Mensal
Jornal Oeste	Rua Jules Verne 591 Stª Rita	9996-6148 3348-3363	3 000	Mensal
Jornal do Terminal	Rua Belém, 441	3322-1896	2 000	Mensal
Jornal Sul	Rua Flor dos Alpes, 467 Parque Ouro Branco	9945-7269 3324-6110	5 000	Mensal
Jornal União	Rua Serra da Esperança, nº 577 Jardim Bandeirantes CEP: 86 065-090	3327-3242 9937-7568	8 000	Semanal
Jornal Vestibulando	Rua Serra da Esperança, nº 577 - Jardim Bandeirantes CEP: 86 065-090	3327-3242	3 000	Quinzenal
Jornal Zona Norte	Av Saul Elkind, 712 1º andar sala 02	3024-3492 9941-8157	3 000	Mensal
O Berro	Rua Parana, nº 427 sala 105 Centro CEP: 86 010-923	9995-4955 3322-5752	3 000	Mensal
Paraná Shimbun	Rua Visconde de Mauá, nº 112 Jardim Shangri-Lá A CEP: 86 070-540	3338-0348	15 000	Semanal
Jornal Voz Árabe	Rua Maranhão, nº 65 - Sala 503 Centro CEP: 86 010-410	9105-7619	2 000	Mensal

FONTES: Jornais do Município de Londrina

Organização dos dados: PML/SEPLAN/DP/Gerência de Pesquisas e Informações

(1) Em dias úteis.

(2) Nos finais de semana

6.2 EDUCAÇÃO

PERFIL DO MUNICÍPIO DE LONDRINA – 2009 (Ano-Base 2008)

QUADRO 1 – CENTROS MUNICIPAIS DE EDUCAÇÃO INFANTIL (C.M.E.I.) – 2008

Nº	NOME	FAIXA ETÁRIA ATENDIDA	NÚMERO DE ATENDIMENTOS	ENDEREÇO	BAIRRO	FONE
ÁREA URBANA						
1	C.M.E.I. Carolina Benedita dos Santos	3 meses a 5 anos	86	Rua José Soares, 22 CEP: 86 056-100	C. H. Avelino Antonio Vieira	3375 0196
2	C.M.E.I. Durvalina Pereira O. de Assis	3 meses a 5 anos	93	Rua Cerejeira, 427 CEP: 86 035-450	Jardim Marabá	3375 0230
3	C.M.E.I. Francisco Quesada Ortega	3 meses a 5 anos	88	Rua José Vargas, 250 CEP: 86 071-710	C. H. José Maurício Barroso	3375 0192
4	C.M.E.I. Malvina Poppi Pedriali	3 meses a 5 anos	102	Rua Santa Clara, 125 CEP: 86 027-570	Vila Fraternidade	3375 0207
5	C.M.E.I. Iracema de Barros Mello	3 meses a 2 anos	31	Rua Flor dos Alpes, 262 CEP: 86 042-130	Parque Ouro Branco	3375 0199
6	C.M.E.I. Kalin Youssef Youssef	3 meses a 5 anos	84	Rua Tanzânia, 315 CEP: 86 080-010	C. H. Hilda Mandarino	3375 0195
7	C.M.E.I. Marina Sabóia Nascimento	3 meses a 5 anos	166	Av. Guilherme de Almeida, 3.655 CEP: 86 044-000	Jardim Cristal	3375 0191
8	C.M.E.I. Marízia Carli Loures	3 meses a 5 anos	122	Rua José Borralli, 325 CEP: 86 071-710	Jardim Santiago	3375 0197
9	C.M.E.I. Valéria Veronesi	3 meses a 6 anos	299	Rua Benjamin Constant, 800 CEP: 86 010-350	Centro	3375 0204
10	C.M.E.I. Yolanda Salgado Vieira Lima	3 meses a 5 anos	73	Rua Nelson Brunelli, 338 CEP: 86 037-540	C. H. Alexandre Urbanas	3375 0194
Total			1 144			
ÁREA RURAL						
1	C.M.E.I. Marli Marques Agostinho	3 meses a 5 anos	63	Rua Amapá, s/n.º CEP: 86 120-000	Distrito de Guaravera	3398 3991
Total			63			
TOTAL GERAL			1 207			

FONTE: PML/Secretaria de Educação

Organização dos dados: PML/SEPLAN/DP/Gerência de Pesquisas e Informações

PERFIL DO MUNICÍPIO DE LONDRINA – 2009 (Ano-Base 2008)

QUADRO 2 – CENTROS DE EDUCAÇÃO INFANTIL DO MUNICÍPIO DE LONDRINA MANTIDOS POR ENTIDADES NÃO GOVERNAMENTAIS - 2008

N.º	NOME	ÓRGÃO MANTENEDOR	FAIXA ETÁRIA ATENDIDA	NÚMERO DE ATENDIMENTOS	ENDEREÇO	BAIRRO	FONE
	ÁREA URBANA						
1	C.E.I. ABAC – Assoc. Beneficente Amigos da Criança	Associação Beneficente Amigos da Criança	3 a 5 anos	97	Rua Sudão, 273 CEP: 86 080-110	Parque Ouro Verde	3348 7282
2	Alegria	Instituto Esperança	3 a 5 anos	66	Rua Paula Gomes, 23 CEP: 86079-030	Vila Marízia	3337 2844
3	C.E.I. Adelina Castaldi Novaes – PRESIPE	Assoc. Pais e Amigos do PRESIPE de Londrina	3 a 5 anos	168	Rua Maragogipe, 169	Centro	3322 6762
4	C.E.I. Alaíde Fausto de Souza	O mesmo	3 a 5 anos	109	Rua Capiberibe, 63 CEP: 86 025-100	Vila Nova	3329 1140
5	C.E.I. AMPAS	Assoc. Mães e Pais do C. H. Aquiles Stenghel	3 m a 5 anos	153	Rua Vergílio Perin, 905 CEP: 86 086-070	C. H. Aquiles Stenghel	3336 6465
6	C.E.I. Ana Proveller	Inst. Adventista Sul Brasileira de Educação e Assistência Social	3 m a 5 anos	95	Rua Pelicano, 53 CEP: 86 078-190	Jardim Paraíso	3334 4510
7	C.E.I. Anália Franco	Lar Anália Franco de Londrina	3 m a 5 anos	217	Av. Anália Franco, 33 CEP: 86 039-520	Aeroporto	3325 8060
8	C.E.I. Anita Correia	Ass. de Capacitação da Mulher	3 a 5 anos	105	Rua Pedro Martins, 176 CEP: 86042-500	C.H Tito C. Leal	3342 9321
9	C.E.I. Antonia Guandeline Ferrante	Associação Criança Brasil	3 m a 2 anos	54	Rua óleo Pardo, 547	Jardim Leonor	3348 3068
10	C.E.I. Antonieta Trindade	Ass. Metodista de Assist. Social de Londrina	3 a 5 anos	78	Av. Saul Elkind, 1 569 CEP: 86 084-000	C. H. Vivi Xavier	3025 4015
11	C.E.I. Antonio Augusto Faria	Sociedade Beneficente dos Bairros da Amizade	3m a 5 anos	268	Rua Aroeira, 230 CEP: 86 071-230	Jardim Leonor	3348 3068
12	C.E.I. Aracy Soares Santos	Centro Promocional e C.E.I. Aracy S. Santos	3 a 5 anos	153	Praça Vitório Senegália, s/n - CEP: 86 045-700	C. H. Oscavo Gomes Santos	3341 8388
13	C.E.I. Boa Esperança	Ass. da Comunidade Sagrados Corações	3 a 5 anos	78	Rua Luiz Anelli, 234 CEP: 86 043-660	Jardim Boa Esperança	3341 7478
14	C.E.I. Casa do Caminho	O mesmo	3 m a 5 anos	140	Av. Paul Harris, 1 481 CEP: 86 039-280	Aeroporto	3325 4037
15	C.E.I. Criança Feliz	Associação Faça uma Criança Feliz	3 a 5 anos	101	Rua Dr. Juvenal Egger Filho, 261 - CEP: 86 087-200	C. H. Farid Libos	3321 3241

continua

PERFIL DO MUNICÍPIO DE LONDRINA – 2009 (Ano-Base 2008)

QUADRO 2 – CENTROS DE EDUCAÇÃO INFANTIL DO MUNICÍPIO DE LONDRINA MANTIDOS POR ENTIDADES NÃO GOVERNAMENTAIS - 2008

continuação

N.º	NOME	ÓRGÃO MANTENEDOR	FAIXA ETÁRIA ATENDIDA	NÚMERO DE ATENDIMENTOS	ENDEREÇO	BAIRRO	FONE
	ÁREA URBANA						
16	C.E.I Criança Futuro	Assoc Criança Futuro	3 a 6 anos	82	Rua Castanheira, 314 CEP 86071-140	Jd Leonor	3357 0393
17	C.E.I. Débora Dias	O mesmo	3 m a 5 anos	96	Rua Luiz Gomes da Silva, 163 CEP: 86 070-120	C. H. João Paz	3326 2773
18	C.E.I. Dom Geraldo Fernandes	Instituto Pio XII	3 m a 6 anos	197	Rua Coração de Maria, 90 CEP: 86 015-410	Jardim Petrópolis	3342 1059
19	C.E.I. Emanuel	Núcleo Social Evangélico de Londrina	3 m a 2 anos	31	R. Francisco Lirolla Sobrinho, 288 CEP: 86 078-540	C. H. Milton Gavetti	3025 4643
20	C.E.I. Rev. Jonas Dias Martins	Assoc. Feminina Evang. Beneficente de Londrina	3 m a 5 anos	166	Rua Foz do Iguaçu, 245 CEP: 86 061-150	Jardim Bancários	3327 1187
21	C.E.I. Estrelinha	Assistência Lar Esperança de Londrina	3 m a 5 anos	201	Avenida do Café, 100 CEP: 86 038-000	Bairro Aeroporto	3325 7499
22	C.E.I. Governador José Richa	O mesmo	3 m a 5 anos	140	Rua Garça Real, 98 CEP: 86 084-270	C. H. Violin	3339 0021
23	C.E.I. Espaço Criança (Guilherme Pires)	Sociedade Beneficente Nossa Esperança	3 m a 5 anos	111	Rua Antonio Eleutério Naves, 156 CEP: 86 037-400	C. H. Guilherme Pires	3337 5888
24	C.E.I. Guiomar Moreira	Serviço de Ação Social da Igreja do Evangelho Quadrangular	3 m a 5 anos	98	Rua José Martins de Oliveira, 255 CEP: 86 031-270	C. H. Mister Thomas	3339 2347
25	C.E.I. Haydeé Colli Monteiro	Assoc. das Senhoras Rotarianas de Londrina	3 m a 5 anos	64	Rua Plutão, 245 CEP: 86 070-250	Jardim do Sol	3327 2722
26	C.E.I. Helena Ometto Torres	O mesmo	3 m a 5 anos	126	Rua Olinto Pedriali, 300 CEP: 86 048-170	C.H. Jamile Dequech	3341 2775
27	C.E.I Iracema H.Campregher	Instituto Matheus Emmanuel de Londrina	3 m a 5 anos	144	Rua Adelina Miola Lopes, 339 CEP 86035-720	Santa Fé	3339 1950

continua

PERFIL DO MUNICÍPIO DE LONDRINA – 2009 (Ano-Base 2008)

QUADRO 2 – CENTROS DE EDUCAÇÃO INFANTIL DO MUNICÍPIO DE LONDRINA MANTIDOS POR ENTIDADES NÃO GOVERNAMENTAIS - 2008

continuação

N.º	NOME	ÓRGÃO MANTENEDOR	FAIXA ETÁRIA ATENDIDA	NÚMERO DE ATENDIMENTOS	ENDEREÇO	BAIRRO	FONE
	ÁREA URBANA						
28	C.E.I. Imaculada Conceição	O mesmo	3 m a 5 anos	174	R. Elson Pedro Santos, 205 - CEP: 86 044-000	Jd. União Vitória	3341 4335
29	C.E.I. Irmãs de Betânia	O mesmo	3 a 5 anos	78	R. N. S. das Graças, 295 CEP: 86 071-510	Vila N. Senhora da Paz	3338 5686
30	C.E.I. Josefina da Cruz	Ass. Democrática U. Valoriz. Mulher Crista	3 a 5 anos	120	Rua Serra Formosa, 206 CEP:86065-480	Jardim Bandeirantes	3348 2465
31	C.E.I. Jorge Dib Abussaf	C.E.I. Jorge Dib Abussafe	3 m a 5 anos	116	Rua Hikoma Udihara,78 Cep 86040-340	Jardim San Fernando	3325 2442
32	C.E.I. Jurema Neves Canziani	Associação Pró-Criança	3 m a 5 anos	125	R. Dep. Agnaldo P Lima, 50 - CEP: 86 041-480	C.H. Roseira	3341 6762
33	C.E.I. Lindalva da Silva Basseto	Assoc. de Voluntárias "Mães da Esperança"	3 m a 5 anos	86	R. Maria S. Francovig, 904 - CEP: 86 088-360	C. H. Semiramis	3334 3840
34	C.E.I. Mãe Rainha	Assoc. Des. Educ., Cult. e Cient. Integr. Londrina	3 a 5 anos	146	Rua Ruy V. Carnascialli, 904 - CEP: 86 071-260	Jardim Santa Rita	3328 1932
35	C.E.I. Marabá	Associação Feminina de Assistência à Criança	3 m a 5 anos	169	Rua Ananás, 96 CEP: 86 035-560	Jardim Mairá	3326 2251
36	C.E.I. Maria Cecilia	Assoc clube das Mães Maria Cecilia	3 a 5 anos	87	Rua Alcides Simão Santiago,258 CEP 86085-380	Conj Maria Cecilia	3337 9081
37	C.E.I. Maria Esther Leite Junqueira	SOMA - Sociedade Manten. de Assistência	3 a 6 anos	158	R. Mitomu Simamura, 105 - CEP: 86 043-040	Parque Ind. Pesadas	3341 0136
38	C.E.I. Maria Helena C. C. Januário I	Assoc. Ano 53 Socied. Civil Beneficente	3 a 5 anos	70	Av. dos Garis, 450 CEP: 86 072-520	C. H. Chefe Newton	3348 7618
39	C.E.I. Maria Helena C. C. Januário II	Assoc. Ano 53 Socied. Civ. Beneficente	3 m a 5 anos	185	Rua Aurélio B. Holanda, 1 050 - CEP: 86 081-000	C. H. Parigot de Souza III	3348 8588
40	C.E.I. Matilde Vicentini	Assoc. das Damas de Caridade de Londrina	3 m a 5 anos	183	Rua Serra da Canastra, 636 - CEP: 86 065-160	Jardim Bandeirantes	3327 4647
41	C.E.I. Menino Deus	Sociedade Beneficente Menino Deus	3 m a 5 anos	202	R Hermegildo Marquesini, s/nº CEP: 86 056-440	João Turquino	3328 1033

continua

PERFIL DO MUNICÍPIO DE LONDRINA – 2009 (Ano-Base 2008)

QUADRO 2 – CENTROS DE EDUCAÇÃO INFANTIL DO MUNICÍPIO DE LONDRINA MANTIDOS POR ENTIDADES NÃO GOVERNAMENTAIS - 2008

continuação

N.º	NOME	ÓRGÃO MANTENEDOR	FAIXA ETÁRIA ATENDIDA	NÚMERO DE ATENDIMENTOS	ENDEREÇO	BAIRRO	FONE
	ÁREA URBANA						
42	C.E.I. Menino Jesus	O mesmo	3 m a 5 anos	138	Rua Orlando Silva, 536 CEP: 86 031-010	Vila Izabel	3321 1987
43	C.E.I. Milton Gavetti	Ass. Morad. M. Gavetti e Jd. Pacaembu II	3 a 5 anos	95	R Luiz Vicente A. Gôngora, 22 CEP: 86 078-440	Jd. Pacaembu II	3334 1740
44	C.E.I. Níssia Rocha Cabral	Centro de Promoção do Menor N. S. das Graças	3 m a 5 anos	161	R. Antonio V. Lopes Rubio, 18 CEP: 86 045-580	C. H. Aníbal Siqueira Cabral	3342 3812
45	C.E.I. Nossa Senhora do Carmo	Centro Ouro Branco de Assistência ao Menor	3 a 5 anos	135	Rua Flor dos Alpes, 440 CEP: 86 042-130	Parque Ouro Branco	3341 1450
46	C.E.I. Nossa Senhora de Fátima	Associação Educadora Rainha das Missões	3 a 5 anos	98	Rua Mamburê, 151 CEP: 86 027-310	Jardim Castelo	3325 1349
47	C.E.I. Nova Vida	Assoc. Cristã Evang. Beneficente – ACEB	3 a 5 anos	99	Rua Odete Dias Santana, 28 - CEP: 86 082-818	Jardim São Jorge	3327 9618
48	C.E.I. Novo Amparo	O mesmo	3 a 5 anos	76	R. Agenor Pereira da Silva, 290 CEP: 86 087-485	C. H. Novo Amparo	3356 8283
49	C.E.I. Padre Boaventura	Cl. das Mães e Vol. do Conj. São Lourenço	3 m a 5 anos	196	R. Antonio Silveira Santos, 92 CEP: 86 043-100	C.H. São Lourenço	3341 1677
50	C.E.I. Padre Domingos Rovedatti	Paróquia Nossa Senhora de Fátima	3 a 5 anos	108	Rua Amianto, 45 CEP: 86 030-000	Jardim Ideal	3337 8516
51	C.E.I. Pastor. Francisco Seixas	Assoc. Metodista de Assist. Soc. de Londrina	3 m a 5 anos	118	Rua dos Arquitetos, 33 CEP: 86 044-300	Jd. União da Vitória	3025 4026
52	C.E.I. Pequena Casa de Nazaré	Instituto Irmãs da Reparação	3 a 5 anos	48	Rua Ruy V. Canascialli, 426 - CEP: 86 071-260	Jardim Leonor	3338 8188
53	C.E.I. Pequeno Príncipe	Associação Beneficente Amor e Paz	3 m a 5 anos	87	Av. Winston Churchill, 1 555 - CEP: 86 080-130	Parque Ouro Verde	3328 3478
54	C.E.I. Pindorama	Núcleo Social Evangélico de Londrina – NUSELON	3 m a 5 anos	156	Rua Santa Rosa, 141 CEP: 86 027-490	C. H. Pindorama	3326 4042

continua

PERFIL DO MUNICÍPIO DE LONDRINA – 2009 (Ano-Base 2008)

QUADRO 2 – CENTROS DE EDUCAÇÃO INFANTIL DO MUNICÍPIO DE LONDRINA MANTIDOS POR ENTIDADES NÃO GOVERNAMENTAIS - 2008

continuação

N.º	NOME	ÓRGÃO MANTENEDOR	FAIXA ETÁRIA ATENDIDA	NÚMERO DE ATENDIMENTOS	ENDEREÇO	BAIRRO	FONE
	ÁREA URBANA						
55	C.E.I. Rafaela Kemer de Moraes	Associação Faça uma Criança Sorrir	3 m a 6 anos	134	Rua Olímpio Theodoro, s/n - CEP: 86 056-670	Pq Universidade	3347 2865
56	C.E.I. Regina Barros	Assoc. Metodista de Assist. Soc. de Londrina	3 a 5 anos	124	Av. Saul Elkind, 1 278 CEP: 86 082-000	C. H. Violin	3027 4664
57	C.E.I. Santa Rita	Provid. Brasil. Congr. Irmãs F ^a da Caridade S. Vicente de Paulo	3 a 5 anos	129	Avenida São João, 209 CEP: 86 039-270	Vila Siam II	3322 0319
58	C.E.I. Santo Antônio	Obras As. São Vicente de Paulo de Lond	3 m a 5 anos	326	Av. Madre Leônia Milito, 499 - CEP: 86 050-180	Parque Guanabara	3339 0392
59	C.E.I. Sebastião S. Sarauza	Associação Mulheres Solidárias do Jd Interlagos	3 a 5 anos	107	Rua Franz Helsemanm, 150	Jardim São Pedro	3329 5955
60	C.E.I. Silvana Lopes	Clube de Mães do C.H. Vivi Xavier	3 a 5 anos	108	Rua John Lennon, 188 CEP: 86 082-105	C. H. Vivi Xavier	3338 4228
61	C.E.I. Tia Lana	O mesmo	3 a 5 anos	100	Rua Rudolph Diesel, 935 CEP: 86 063-330	Jardim Tóquio	3338 8634
62	C.E.I. Tia Maria Júlia	SOS – Serviços de Obras Sociais Londrina	3 a 5 anos	104	Rua Jaguaribe, 350 CEP: 86 025-250	Vila Nova	3024 4420
63	C.E.I. Vitória Mazetti Dinardi	Casa do Bom Samaritano – Instituto Social de Londrina	3 m a 5 anos	118	Rua Brasília Machado, 153 - CEP: 86 079-380	Vila Marizia	3334 1537
64	C.E.I. Vivendo e Aprendendo	Creche Ass. Pais e Mães do C. H. Ernani M. Lima	3 a 5 anos	99	R. Leontina Conceição Gaion, 390 CEP: 86 037-130	C. H. Ernani M. Lima	3329 5956
65	C.E.I. Sta. Terezinha do Menino Jesus	Associação Faça uma Criança Sorrir	3 m a 3 anos	70	Rua Basílio Zanin, 17 CEP:86082-440	José Giordano	3347 3499
	Total			8 171			

continua

PERFIL DO MUNICÍPIO DE LONDRINA – 2009 (Ano-Base 2008)

QUADRO 2 – CENTROS DE EDUCAÇÃO INFANTIL DO MUNICÍPIO DE LONDRINA MANTIDOS POR ENTIDADES NÃO GOVERNAMENTAIS - 2008

conclusão

N.º	NOME	ÓRGÃO MANTENEDOR	FAIXA ETÁRIA ATENDIDA	NÚMERO DE ATENDIMENTOS	ENDEREÇO	BAIRRO	FONE
	ÁREA RURAL						
1	C.E.I. Maria Elizia P. de Souza	Associação de Moradores de Paiquerê	3 a 5 anos	83	Rua Vitório Sibardi Paiquerê	Praça Central	3398 6571
2	C.E.I. São José	Associação São José de Irerê	3 m a 5 anos	75	Rua Antonio Calheiros, s/nº - CEP: 86 015-000	Distrito de Irerê	3398 6144
	Total			158			
	TOTAL GERAL			8 329			

FONTE: PML/Secretaria Municipal de Educação

NOTA: Os C.E.I.s são mantidos por Associações Comunitárias, Benéficas e Igrejas.

PERFIL DO MUNICÍPIO DE LONDRINA – 2009 (Ano-Base 2008)

Gráfico 02

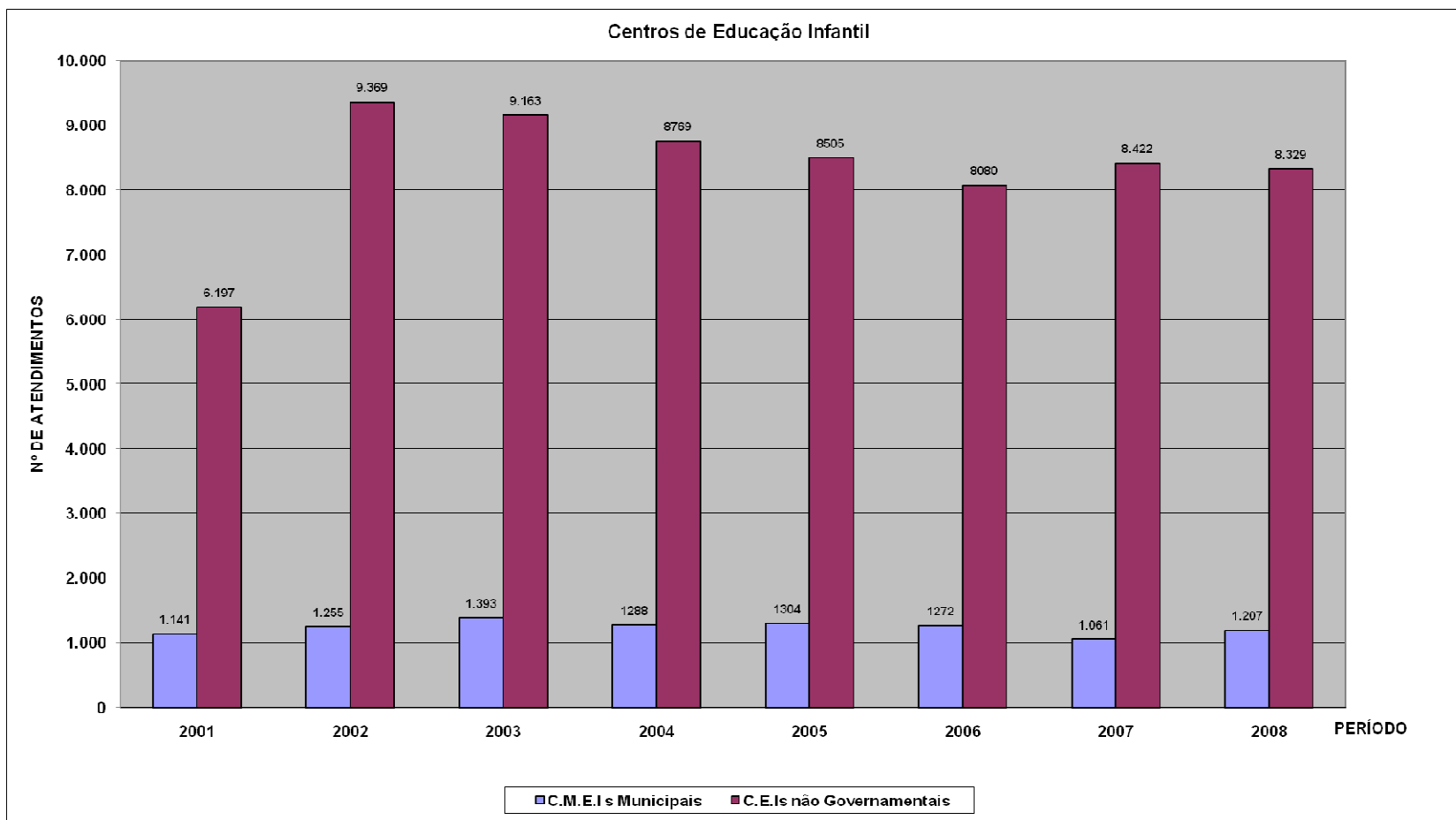

Fonte: PML/Secretaria Municipal de Educação - Organização dos dados: PML/SEPLAN/Gerência de Pesquisas e Informações

TABELA 97– SITUAÇÃO DO ENSINO NO MUNICÍPIO DE LONDRINA: NÚMERO DE ESCOLAS, ENTIDADE MANTENEDORA E MODALIDADES DE ENSINO OFERTADAS - 2008

ENTIDADE MANTENEDORA	NÚMERO DE ESCOLAS	MODALIDADES OFERTADAS										
		Curso Normal em Nível Médio ⁽²⁾	Educ. Jovens e Adultos Ensino Fundamental	Educação Especial ⁽¹⁾	Educação Infantil		Ensino Fundamental	Ensino Médio	Educ. Jovens e Adultos Ens. Médio	Educação Profissionalizante Técnico	Superior	Pós-Graduação
					Creche	Pré-Escola						
Estadual	70	0	8	81	0	3*	61	48	8	0	2	2
Municipal	92	0	36	93	11	90	80	1	1	0	0	0
Particular	221	0	1	56	182	195	51	18	0	0	12	6
TOTAL	383	0	45	230	193	288	192	67	9	0	14	8

FONTES: Ministério da Educação (Dados Preliminares do Censo Escolar de 2008)

Organização dos dados: PML/SEPLAN/DP/Gerência de Pesquisas e Informações

(1) Alunos de Escolas Especiais, Classes Especiais e Incluídos.

(2) Não Informado pelo MEC.

* Incluído Educação Indígena.

Nota: Dentro das 62 escolas municipais 19 oferecem classes especiais, devido à demanda de mais de 10 alunos que requerem cuidados especiais. As demais oferecem classes mistas com alunos especiais incluídos.

Obs: As instituições de pós graduação KEYNES e FGV não informaram os dados referentes ao exercício de 2007 e 2008.

TABELA 98 – SITUAÇÃO DO ENSINO NO MUNICÍPIO DE LONDRINA: NÚMERO DE MATRÍCULAS INICIAIS NAS MODALIDADES DE ENSINO OFERTADAS E ENTIDADE MANTENEDORA - 2008

MODALIDADES	NUMERO DE MATRICULAS			
	Estadual	Municipal (3)	Privada	TOTAL
Educação Infantil	0	5 596	12 634	18 230
Creche	0	425	4 645	5 070
Pré-Escola	0	5 171	7 989	13 160
Classe de Alfabetização	-	-	-	-
Ensino Fundamental	34 196	25 343	8 939	68 478
1ª a 4ª Séries	4 034	23 870	5 028	32 932
5ª a 8ª Séries	30 162	1 473	3 911	35 546
Ensino Médio	17 373	61	3 470	20 904
Regular	17 373	61	3 470	20 904
Curso Normal (2)	-	-	-	-
Educação Especial (1)	-	-	-	-
Educação Infantil	12	14	197	223
Creche	5	0	152	157
Pré-Escola	7	14	45	66
Especial Fundamental	269	371	441	1 081
Especial Médio	56	0	1	57
E.J.A Especial	18	77	346	441
E.J.A. Fundamental	15	77	344	436
E.J.A. Médio	3	0	2	5
E.J.A. Presencial	5 324	1 341	256	6 921
E.J.A. Fundamental	2 878	1 341	76	4 295
E.J.A. Médio	2 446	0	180	2 626
E.J.A. Semi-Presencial	0	62	0	62
E.J.A. Fundamental	0	62	0	62
E.J.A. Médio	0	0	0	0

FONTE: Ministério da Educação/INEP (Dados Preliminares do Censo Escolar de 2008 - Educacenso)

Organização dos dados: PML/SEPLAN/DP/Gerência de Pesquisas e Informações.

(1) Alunos portadores de necessidades especiais que recebem atendimento especializado em Escolas exclusivamente especializadas ou em Classes Especiais.

(2) não informado pelo MEC.

(3) Estão Incluídos alunos da Educação Indígena.

PERFIL DO MUNICÍPIO DE LONDRINA – 2009 (Ano-Base 2008)

TABELA 99 - ENSINO SUPERIOR E DE PÓS-GRADUAÇÃO NO MUNICÍPIO DE LONDRINA – 2008

ENTIDADE	GRADUAÇÃO			PÓS-GRADUAÇÃO		
	Número de Matrículas	Número de Concluintes	Número de Professores	Número de Matrículas	Número de Concluintes	Número de Professores
Faculdade Arthur Thomas	400	0	28	96	0	20
Centro de Extensão Universitária Keynes	Não informado	Não informado	Não informado	Não informado	Não informado	Não informado
Centro de Educação Profissional de Londrina – SENAI	0	0	0	264	23	44
Centro Universitário Filadélfia – UNIFIL	4 160	786	274	596	118	27
Faculdade Pitágoras – Campus Metropolitana	2 430	360	114	0	0	0
Faculdade União Norte Paranaense de Ensino – UNINORTE	325	116	55	0	0	0
ISBL – Centro Educacional Evangélico	13	5	12	0	0	0
Faculdade Teológica Sul Americana – FTSA	103	121	16	39	15	11
IAPEC	16	20	8	0	0	0
INBRAPE	0	0	0	128	153	115
Inst. de Ensino Superior de Londrina – INESUL	360	222	102	0	0	0
Instituto Superior de Educação Mãe de Deus ⁽¹⁾	Não informado	Não informado	Não informado	Não informado	Não informado	Não informado
ISAE/FGV	Não informado	Não informado	Não informado	Não informado	Não informado	Não informado
Pontifícia Universidade Católica do Paraná – Campus Londrina – PUC/PR	1 365	78	75	271	254	43
Seminário Teológico Revº Antonio de Godoy Sobrinho	2	9	11	0	0	0
Universidade Estadual de Londrina – UEL	13 726	2 402	1 585	3 225	2 040	931
Universidade Tecnológica Federal do Paraná – UTFPR	313	0	32	47	0	24
Universidade do Norte do Paraná – UNOPAR	Não informado	Não informado	Não informado	Não informado	Não informado	Não informado
TOTAL	23 213	4 119	2 312	4 666	2 603	1 215

FONTES: Instituições de Ensino acima relacionadas e Ministério da Educação/INEP

(1)O Instituto Superior de Educação Mãe de Deus encerrou as atividades relativas ao Curso de Graduação Normal Superior no Ano de 2007.

Organização dos dados: PML/SEPLAN/DP/Gerência de Pesquisas e Informações

PERFIL DO MUNICÍPIO DE LONDRINA – 2009 (Ano-Base 2008)

TABELA 100 – EVOLUÇÃO DAS MATRÍCULAS INICIAIS NAS MODALIDADES DE ENSINO OFERTADAS NO MUNICÍPIO DE LONDRINA – 2001/2008

Modalidades de Ensino	ANO							
	2001	2002	2003	2004	2005	2006	2007	2008
Educ. Infantil (Pré-Escolar)	12 351	13 024	13 249	14 538	14 579	14 917	13 067	13 160
Educ. Infantil (Creche)	3 876	3 885	3 969	4 570	4 749	4 998	4 907	5 070
Ensino Fundamental	72 547	72 379	71 762	70 991	69 766	70 632	70 047	68 478
E. J. A. - I e II Segmentos (1)	8 020	7 359	8 090	9 151	5 173	5 608	4 889	4 295
Ensino Médio	23 920	23 720	23 906	23 565	23 213	22 389	21 431	20 904
Educação Especial	1 194	1 220	1 254	1 307	1 339	1 316	1 630	1 802
Educ. Profiss. Técnico	1 857	2 214	2 048	3 045	3 964	3 861	-	-
E. J. A. - Ensino Médio	4 199	4 059	3 212	4 570	2 559	3 148	3 376	2 626
Ensino Superior	21 303	15 498	30 528	27 649	28 386	⁽²⁾ 27 461	⁽²⁾ 27 872	23 213
Pós-Graduação	2 643	3 512	5 172	-	6 320	⁽²⁾ 5 657	⁽²⁾ 5 556	4 666
TOTAL	151 910	146 870	163 190	-	160 048	159 987	152 775	144 214
População	454 871	460 909	467 334	480 800	488 287	495 696	497 833	505 184
% Matrícula/População	33,40	31,87	34,92	-	32,78	32,27	31,00	28,55

FONTES: Matrículas: Entidades Mantenedoras (Dados preliminares do Censo Escolar de 2007)

População: 1990 - Estimativa da Secretaria Municipal de Planejamento; 1996 - Contagem da População IBGE; 1997, 1998, 1999, 2001, 2002, 2003, 2004, 2005 e 2006 – Estimativas da População IBGE; 2000 – Censo Demográfico IBGE.

NOTA: A partir de 01/01/1997 foram alteradas as nomenclaturas das modalidades de ensino, de acordo com a Lei Federal n.º 9.394, de 24/12/96 (Lei das Diretrizes e Bases da Educação Nacional - LDB), nos seguintes termos:

Pré-Escola = Educação Infantil

1º Grau = Ensino Fundamental

2º Grau = Ensino Médio

(1) I segmento = Alfabetização à 4ª Série/II segmento = 5ª à 8ª Série

(2) FGV e INBRAPE não informaram os dados em 2006 – FGV e Instituto Keynes não informaram os dados em 2007, FGV – Instituto Keynes – Inst Mãe de Deus e Unopar não informaram os dados em 2008, portanto tratam-se de valores aproximados organizados pela PML/SEPLAN/DP/Gerência de Pesquisas e Informações.

GRÁFICO 03



TABELA 101 - TAXA DE APROVAÇÃO DO ENSINO FUNDAMENTAL REGULAR E NOTA DA PROVA BRASIL NAS SÉRIES INICIAIS E FINAIS DA REDE MUNICIPAL E ESTADUAL DO MUNICÍPIO DE LONDRINA – 2005 E 2007

Rede	Taxa de Aprovação - 2005						Taxa de Aprovação - 2007					
	Anos Iniciais do Ensino Fundamental											
	1º	2º	3º	4º	Indicador de Rendimento (P)	Nota Prova Brasil – Média Padronizada (N)	1º	2º	3º	4º	Indicador de Rendimento (P)	Nota Prova Brasil – Média Padronizada (N)
Municipal	93,7	83,4	92,4	94,7	0,91	5,12	95,9	85,6	93,0	97,2	0,93	5,34
Estadual	90,7	85,1	93,5	90,3	0,90	5,56	98,7	88,0	98,4	91,7	0,94	5,73
Rede	Anos Finais do Ensino Fundamental											
	5º	6º	7º	8º	Indicador de Rendimento (P)	Nota Prova Brasil – Média Padronizada (N)	5º	6º	7º	8º	Indicador de Rendimento (P)	Nota Prova Brasil – Média Padronizada (N)
Municipal	75,2	80,6	81,1	84,3	0,80	4,70	80,4	78,2	88,0	90,8	0,84	4,81
Estadual	68,8	70,0	72,7	76,5	0,72	4,98	74,7	75,5	78,1	80,8	0,77	5,01

Fonte: MEC/INEP, Prova Brasil, Censo Escolar 2007 e Saeb.

Disponível em : <http://ideb.inep.gov.br/Site/>.

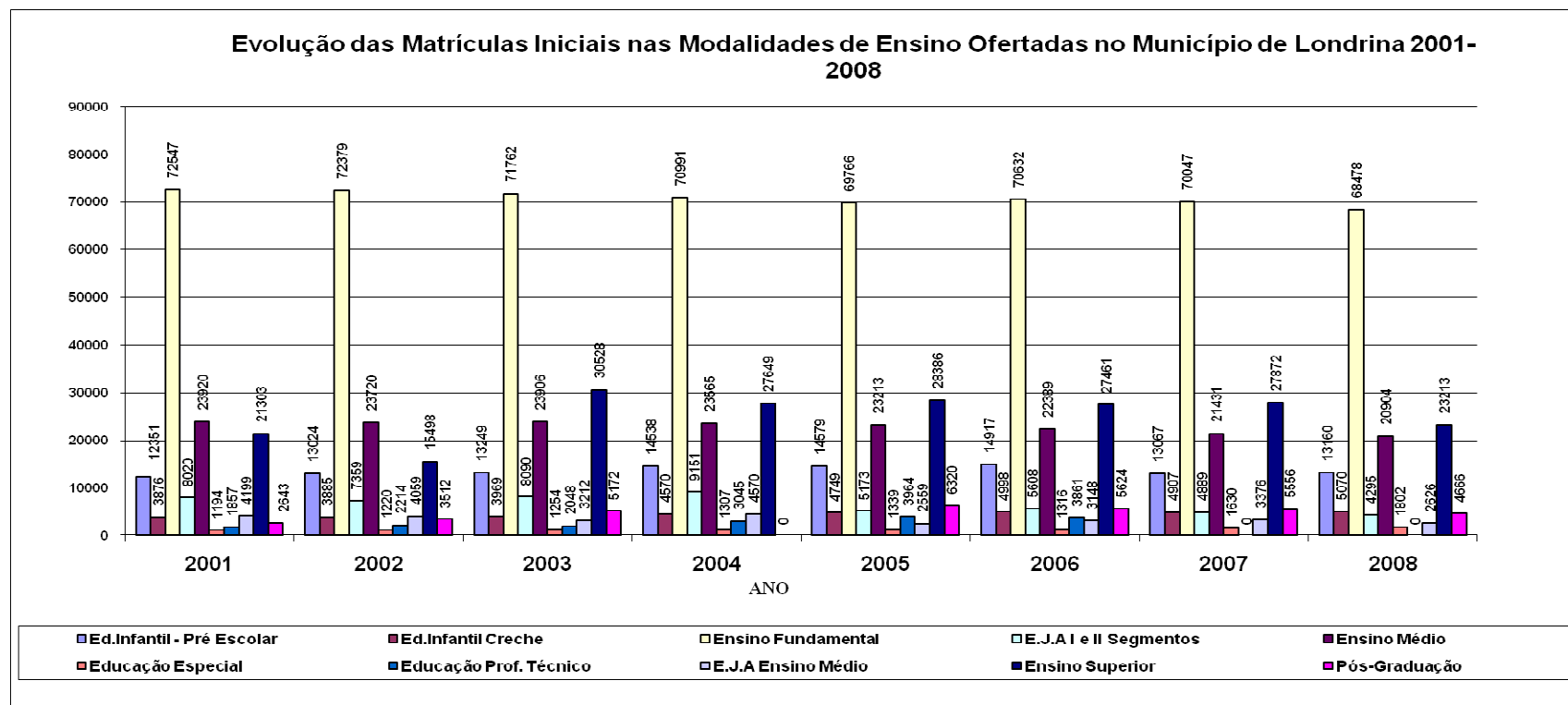
Organização dos dados: PML/SEPLAN/DP/Gerência de Pesquisas e Informações.

PERFIL DO MUNICÍPIO DE LONDRINA – 2009 (Ano-Base 2008)

TABELA 102 – ÍNDICE DE DESENVOLVIMENTO DA EDUCAÇÃO BÁSICA (IDEB), OBSERVADOS NA REDE MUNICIPAL E ESTADUAL DE LONDRINA E NO ESTADO DO PARANÁ NOS ANOS DE 2005 E 2007

Londrina		
Fases de Ensino	IDEB Observado	
Municipal	2005	2007
Anos Iniciais do Ensino Fundamental	4,7	4,9
Anos Finais do Ensino Fundamental	3,8	4,0
Estadual	2005	2007
Anos Iniciais do Ensino Fundamental	5,0	5,4
Anos Finais do Ensino Fundamental	3,6	3,9
Paraná		
Fases de Ensino	IDEB Observado	
Estadual	2005	2007
Anos Iniciais do Ensino Fundamental	5,0	5,2
Anos Finais do Ensino Fundamental	3,3	4,0

Fonte: MEC/INEP, Prova Brasil, Censo Escolar 2007 e Saeb.

Disponível em : <http://ideb.inep.gov.br/Site/>.

Nota: O IDEB observado é calculado através do indicador de rendimento escolar (P) e a nota média padronizada da Prova Brasil (N): (N X P).

Organização dos dados: PML/SEPLAN/DP/Gerência de Pesquisas e Informações.

TABELA 103– EVOLUÇÃO DO MOVIMENTO ESCOLAR NA REDE DE ENSINO MUNICIPAL DA ZONA URBANA DO MUNICÍPIO DE LONDRINA, NO ENSINO FUNDAMENTAL DE 1ª A 4ª SÉRIES – 1998-2008

DISCRIMINAÇÃO	1998	1999	2000	2001	2002	2003	2004	2005	2006	2007	2008
Matrículas Iniciais	21 468	21 498	21 744	21 441	21 771	21 835	21 879	21 772	22 316	22 565	21 984
Transferências Recebidas	2 540	2 680	2 367	3 224	2 385	2 557	2 523	2 617	2 234	2 517	2 231
Matrícula Geral	24 008	24 178	24 111	24 665	24 156	24 392	24 402	24 389	24 550	25 082	24 215
Transferências Expedidas	2 410	2 694	2 509	3 280	2 656	2 746	2 706	2 708	2 207	2 532	2 220
Abandono	569	364	327	234	193	163	121	140	137	126	92
Aprovados	19 551	19 547	19 567	19 416	19 850	19 996	19 835	19 782	20 473	20 907	20 666
Reprovados	1 478	1 573	1 708	1 735	1 457	1 487	1 740	1 759	1 733	1 517	1 237
Matrículas Finais	21 029	21 120	21 275	21 151	21 307	21 483	21 575	21 541	22 206	22 424	21 903
Taxa de Aprovados (%)	90,52	91,00	90,58	90,80	92,32	92,38	91,42	91,20	91,63	92,71	93,96
Taxa de Reprovados (%)	6,84	7,32	7,91	8,11	6,78	6,87	8,02	8,10	7,76	6,73	5,62
Taxa de Abandono (evasão) (%)	2,64	1,70	1,51	1,10	0,90	0,75	0,56	0,70	0,61	0,56	0,42

FONTE: PML/Secretaria de Educação/Assessoria de Planejamento

NOTAS: Matrícula Geral = Matrículas Iniciais + Transferências Recebidas.

Matrículas Finais = Matrícula Geral – Transferências Expedidas – Abandono.

Taxa de Aprovados = (Aprovados x 100) : (Matrícula Geral – Transferências Expedidas).

Taxa de Reprovados = (Reprovados x 100) : (Matrícula Geral – Transferências Expedidas).

Taxa de Abandono = (Abandono x 100) : (Matrícula Geral – Transferências Expedidas).

(Metodologia de cálculo adotada pelo MEC/Banco Mundial).

Organização dos dados: PML/SEPLAN/DP/Gerência de Pesquisas e Informações

GRÁFICO 04

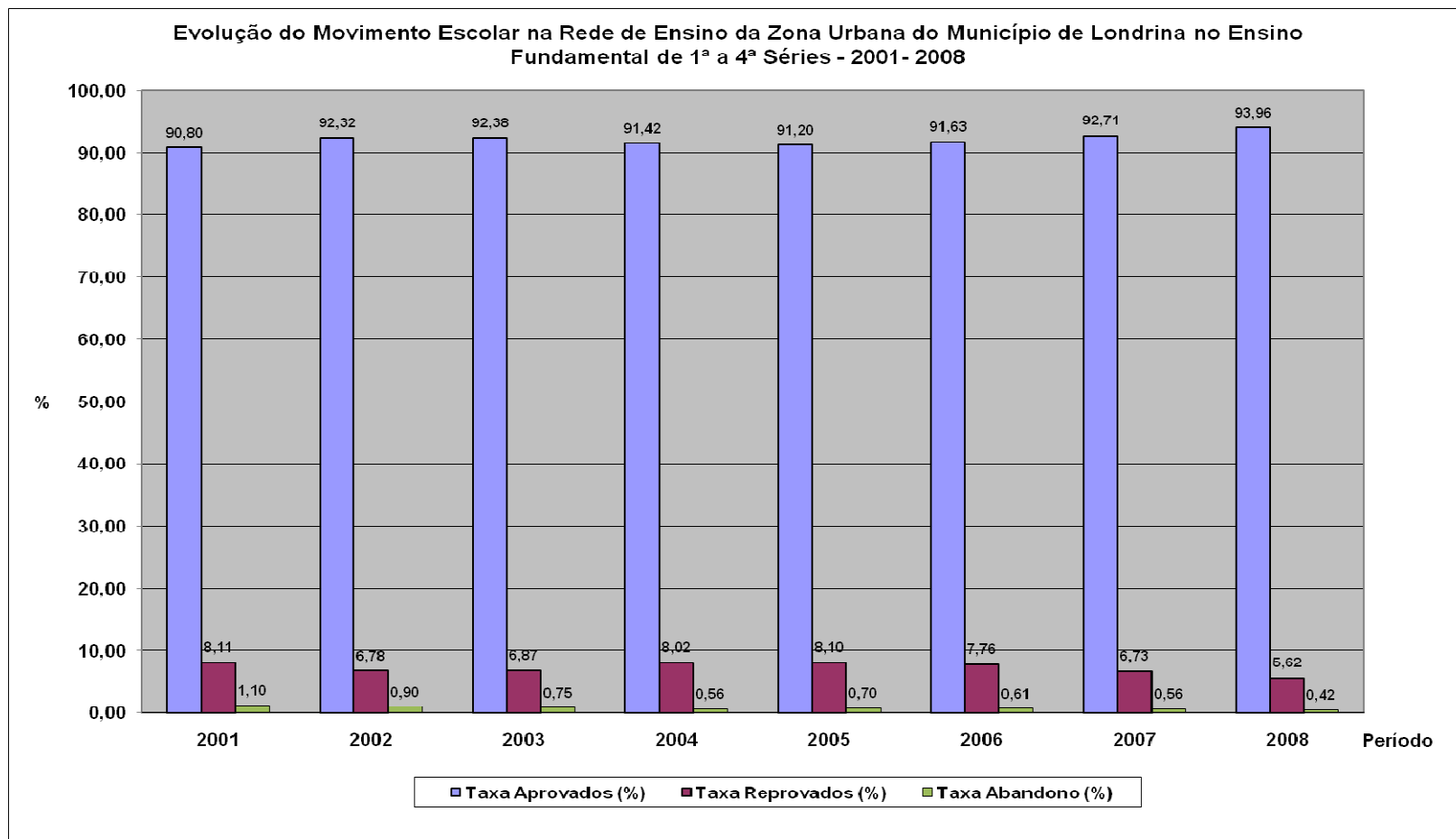

FONTE: PML/Secretaria de Educação/Assessoria de Planejamento

TABELA 104 – EVOLUÇÃO DO MOVIMENTO ESCOLAR NA REDE DE ENSINO MUNICIPAL DA ZONA RURAL DO MUNICÍPIO DE LONDRINA, NO ENSINO FUNDAMENTAL DE 1ª A 4ª SÉRIES - 1998-2008

DISCRIMINAÇÃO	1998	1999	2000	2001	2002	2003	2004	2005	2006	2007	2008
Matrículas Iniciais	2 821	2 705	2 686	2 536	2 481	2 490	2 498	2 420	2 350	2 034	1 841
Transferências Recebidas	460	556	365	541	377	366	334	311	238	299	326
Matrícula Geral	3 281	3 261	3 051	3 077	2 858	2 856	2 832	2 731	2 588	2 333	2 167
Transferências Expedidas	466	505	427	524	366	370	347	312	236	298	337
Abandono	130	79	81	36	29	22	19	24	18	10	5
Aprovados	2 411	2 437	2 299	2 267	2 212	2 256	2 214	2 190	2 124	1 848	1 757
Reprovados	274	240	244	250	251	208	252	205	210	177	68
Matrículas Finais	2 685	2 677	2 543	2 517	2 463	2 464	2 466	2 395	2 334	2 025	1 825
Taxa de Aprovados (%)	85,65	88,42	87,61	88,80	88,76	90,75	89,09	90,50	90,3	90,81	96,01
Taxa de Reprovados (%)	9,73	8,71	9,30	9,80	10,10	8,37	10,14	8,50	8,9	8,70	3,72
Taxa de Abandono (evasão) (%)	4,62	2,87	3,09	1,41	1,16	0,88	0,77	1,00	0,8	0,49	0,27

FONTE: PML/Secretaria de Educação/Assessoria de Planejamento

NOTAS: Matrícula Geral = Matrículas Iniciais + Transferências Recebidas.

Matrículas Finais = Matrícula Geral – Transferências Expedidas – Abandono.

Taxa de Aprovados = (Aprovados x 100) : (Matrícula Geral – Transferências Expedidas).

Taxa de Reprovados = (Reprovados x 100) : (Matrícula Geral – Transferências Expedidas).

Taxa de Abandono = (Abandono x 100) : (Matrícula Geral – Transferências Expedidas).

(Metodologia de cálculo adotada pelo MEC/Banco Mundial).

Organização dos dados: PML/SEPLAN/DP/Gerência de Pesquisas e Informações

TABELA 105 – EVOLUÇÃO DO MOVIMENTO ESCOLAR NA REDE DE ENSINO DA ZONA RURAL DO MUNICÍPIO DE LONDRINA, NO ENSINO FUNDAMENTAL DE 5ª A 8ª SÉRIES – 1998-2008

DISCRIMINAÇÃO	1998	1999	2000	2001	2002	2003	2004	2005	2006	2007	2008
Matrículas Iniciais	2 172	2 202	2 257	2 208	2 316	2 335	2 257	2 284	2 218	1 402	1 482
Transferências Recebidas	184	234	164	247	224	152	218	183	123	161	122
Matrícula Geral	2 356	2 436	2 421	2 455	2 540	2 487	2 475	2 467	2 341	1 563	1 604
Transferências Expedidas	199	184	199	276	206	195	217	218	176	180	158
Abandono	256	231	277	205	155	156	123	133	130	26	46
Aprovados	1 743	1 787	1 793	1 746	1 963	1 837	1 781	1 806	1 709	1 148	1 177
Reprovados	158	234	202	228	216	299	354	310	326	209	223
Matrículas Finais	1 901	2 021	1 995	1 974	2 179	2 136	2 135	2 116	2 035	1 357	1 400
Taxa de Aprovados (%)	80,81	79,35	80,69	80,13	84,10	80,15	78,87	80,30	78,94	83,01	81,40
Taxa de Reprovados (%)	7,32	10,40	9,09	10,46	9,25	13,05	15,68	13,80	15,06	15,11	15,42
Taxa de Abandono (evasão) (%)	11,87	10,26	10,22	9,41	6,64	6,81	5,45	5,90	6,00	1,88	3,18

FONTE: PML/Secretaria de Educação/Assessoria de Planejamento

NOTAS: Matrícula Geral = Matrículas Iniciais + Transferências Recebidas.

Matrículas Finais = Matrícula Geral – Transferências Expedidas – Abandono.

Taxa de Aprovados = (Aprovados x 100) : (Matrícula Geral – Transferências Expedidas).

Taxa de Reprovados = (Reprovados x 100) : (Matrícula Geral – Transferências Expedidas).

Taxa de Abandono = (Abandono x 100) : (Matrícula Geral – Transferências Expedidas).

(Metodologia de cálculo adotada pelo MEC/Banco Mundial).

Organização dos dados: PML/SEPLAN/DP/Gerência de Pesquisas e Informações

GRAFICO 05

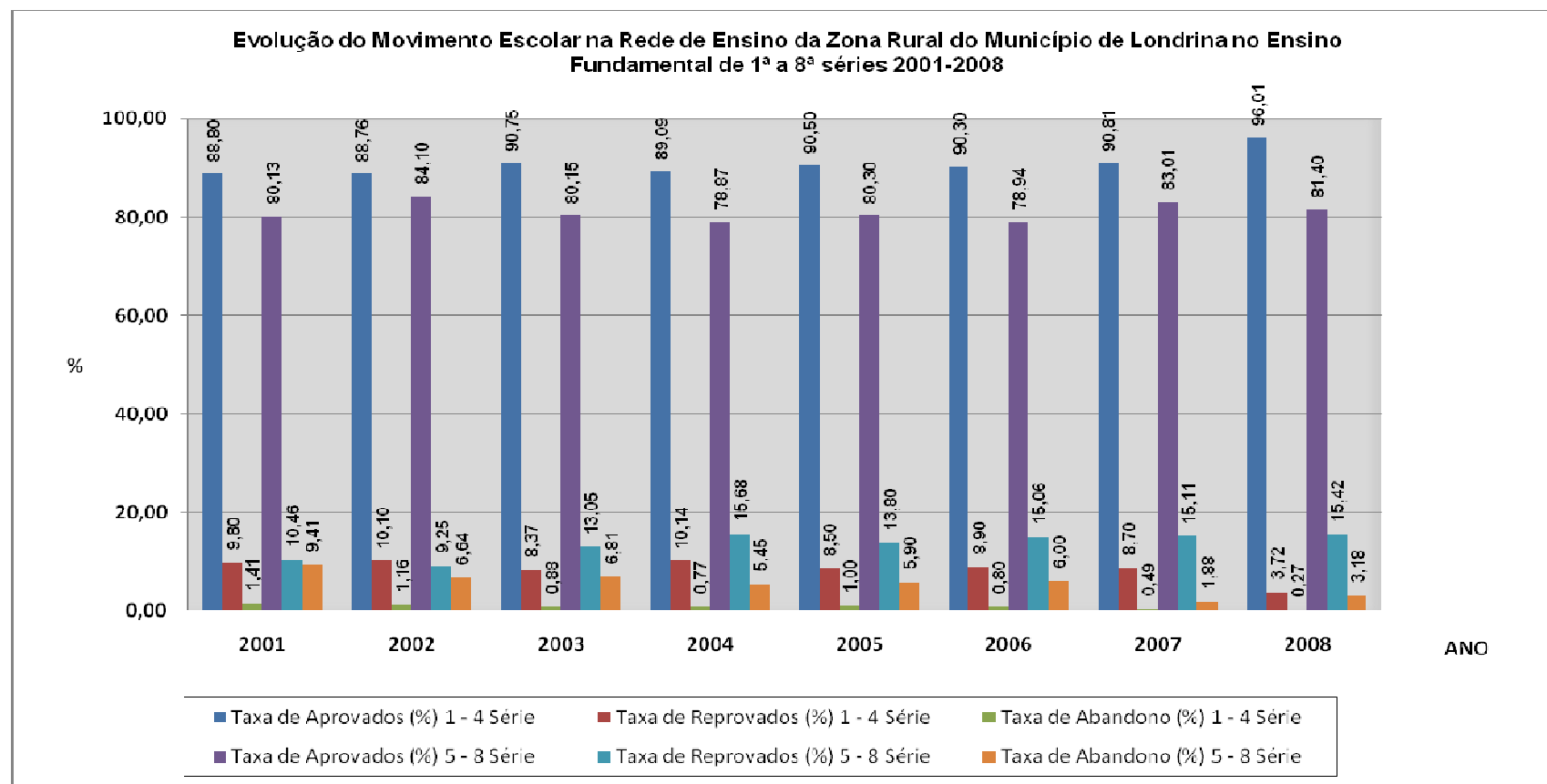

FONTE: PML/Secretaria de Educação/Assessoria de Planejamento

TABELA 106 – DESPESA E RECEITA DESTINADAS À EDUCAÇÃO, NO MUNICÍPIO DE LONDRINA – 1994/2008

Valores em R\$ 1 000,00

ANO	RECEITA ARRECADADA (IMPOSTOS+TRANSF.CONSTITUC. + LEIS FEDERAIS Nº 9.394/96 E Nº 9.424/96)	DESPESA EMPENHADA EM EDUCAÇÃO ⁽¹⁾	% DE PARTICIPAÇÃO
1994	31 367	11 282	35,96
1995	65 968	23 000	34,87
1996	82 226	31 083	37,80
1997	81 165	33 105	40,79
1998	108 720	44 837	41,24
1999	123 253	46 149	37,44
2000	150 380	54 916	36,52
2001	155 053	47 025	30,33
2002	188 509	60 460	32,07
2003	224 166	78 090	34,84
2004	270 743	84 867	31,35
2005	264 142	68 009	25,75
2006	279 838	70 679	25,26
2007	338 201	113 584	28,54
2008	354 157	97 710	27,58

FONTE: PML/Secretaria de Fazenda – Balanços Anuais; Relatórios Resumidos da Execução Orçamentária – bimestre novembro/dezembro

NOTA: Cumprimento ao artigo 212 da Constituição Federal, ao artigo 69, § 5º, da Lei Federal nº 9.394/96 (Lei de Diretrizes e Bases da Educação Nacional) e à Lei Federal nº 9.424/96 (FUNDEF).

(1) Na despesa empenhada inclui-se o valor devido à Previdência Própria dos servidores da Educação.

Organização dos dados: PML/SEPLAN/DP/Gerência de Pesquisas e Informações

6.3 HABITAÇÃO

TABELA 107 - HABITAÇÃO POPULAR NO MUNICÍPIO DE LONDRINA - CONJUNTOS HABITACIONAIS

ANO	ÓRGÃOS									
	COHAB-LD		COHABAN/INOCOOP		COHAPAR		IPE		TOTAL	
	Conjuntos	Unidades	Conjuntos	Unidades	Conjuntos	Unidades	Conjuntos	Unidades	Conjuntos	Unidades
Antes de 1969	-	-	-	-	1	228	-	-	1	228
1969 – 1972	6	576	-	-	2	67	-	-	8	643
1973 – 1976	8	773	2	291	-	-	-	-	10	1 064
1977 – 1980	18	10 301	2	928	-	-	-	-	20	11 229
1981 – 1984	14	7 364	2	349	-	-	-	-	16	7 713
1985 – 1988	21	2 096	2	367	-	-	4	702	27	3 165
1989 – 1992	36	⁽¹⁾ 6 488	4	666	-	-	-	-	40	7 154
1993 – 1996	5	202	1	486	3	573	-	-	9	1 261
1997	1	10	-	-	-	-	-	-	1	10
1998	-	-	-	-	1	94	-	-	1	94
1999	1	185	-	-	1	441	-	-	2	626
2000	1	360	-	-	6	160	-	-	7	520
2001	2	548	-	-	2	99	-	-	4	647
2002	-	-	-	-	1	80	-	-	1	80
2003	-	-	-	-	-	-	-	-	-	-
2004	4	711	-	-	-	-	-	-	4	711
2005	3	392	-	-	-	-	-	-	3	392
2006	3	212	-	-	2	3	-	-	5	215
2007	3	167	-	-	-	-	-	-	3	167
2008	2	308	-	-	-	-	-	-	2	308
TOTAL	128	30 693	13	3 087	19	1 745	4	702	164	36 227

FONTES: COHAB-LD, COHABAN/INOCOOP, COHAPAR e IPE

(1) 564 unidades: Convênio CAAPSMIL

Organização dos dados: PML/SEPLAN/DP/Gerência de Pesquisas e Informações

TABELA 108 - DISTRIBUIÇÃO DE UNIDADES, POR CONJUNTO HABITACIONAL, NO MUNICÍPIO DE LONDRINA - ATÉ 2008

CONJUNTO HABITACIONAL	NÚMERO DE UNIDADES	ANO DE ENTREGA	LOCALIZAÇÃO (REGIÃO)	PROCEDÊNCIA DE RECURSOS
Vitória Régia	132	1970	Sudeste	BNH
Flores	90	1970	Sul	BNH
Barravento	34	1971	Norte	BNH
Charrua	139	1971	Noroeste	BNH
Servidores Municipais	65	1971	Leste	PML/COHAB
Pindorama	116	1972	Leste	BNH
São Pedro	210	1973	Leste	BNH
Jerumenha	141	1973	Sul	BNH
Gávea	130	1973	Oeste	BNH
São Pedro	12	1973	Leste	PML/COHAB
Pindorama II	53	1976	Leste	BNH
Marumby	92	1976	Noroeste	BNH
Presidente	75	1976	Oeste	BNH
Núcleo Provisório Jardim Paraíso	60	1976	Norte	PML/COHAB
São José II	68	1977	Leste	BNH
Terreno Próprio	28	1977	Diversos	BNH
Ruy Virmond Carnascialli	549	1978	Norte	BNH
Lauro G. da Veiga Pessoa	124	1978	Oeste	BNH
Milton Gavetti	740	1978	Norte	BNH
São Lourenço	687	1979	Sul	BNH
Parigot de Souza I e II	1 170	1979	Norte	BNH
João Paz	814	1979	Norte	BNH
Semiramis Barros Braga	817	1979	Norte	BNH
Aquiles Stenghel	1 000	1979	Norte	BNH
Vivi Xavier	1 000	1979	Norte	BNH
Manoel Batista Vieira	88	1979	Tamarana	BNH
Chefe Newton Guimarães	287	1979	Norte	BNH
Sebastião de Mello Cesar	350	1980	Norte	BNH
Luiz de Sá	1 000	1980	Norte	BNH
Avelino Antonio Vieira (Panissa)	600	1980	Oeste	BNH
Ernani Moura Lima I	610	1980	Sudeste	BNH
Novo Amparo	369	1980	Nordeste	BNH
Anibal Siqueira Cabral (Cafezal I)	660	1981	Sul	BNH

continua

TABELA 108 - DISTRIBUIÇÃO DE UNIDADES, POR CONJUNTO HABITACIONAL, NO MUNICÍPIO DE LONDRINA - ATÉ 2008

CONJUNTO HABITACIONAL	NÚMERO DE UNIDADES	ANO DE ENTREGA	LOCALIZAÇÃO (REGIÃO)	continuação PROCEDÊNCIA DE RECURSOS
Ernani Moura Lima II	200	1981	Sudeste	BNH
Mister Thomas	600	1981	Nordeste	BNH
Nubar Boghossian (Semíramis II)	36	1982	Norte	BNH
Jácomo Violin	1 536	1982	Norte	BNH
Manoel Gonçalves (Vivi II)	215	1982	Norte	BNH
N. S. da Paz (Paranoá)	47	1982	Noroeste	BNH
FICAM I	100	1982	Diversos	BNH
João B. A. Barros (Roseiras)	402	1983	Sul	CEF
Tito Carneiro Leal (Saltinho)	460	1983	Sul	CEF
Guilherme B. de A. Pires (Bronzeti)	210	1983	Leste	CEF
Oscavo G. dos Santos (Cafezal II)	720	1983	Sul	CEF
FICAM II	200	1983	Diversos	CEF
Maria Cecília S. de Oliveira (Parra)	1 978	1983	Norte	CEF
Três Marcos	15	1985	Sul	CEF
Franciscato II	94	1985	Sudeste	COHAB
Três Marcos	12	1986	Sul	CEF
Evaldina A. Silva - V. Ricardo IV ⁽¹⁾	32	1986	Leste	CEF
Lupércio Luppi - Pq. S. Gabriel ⁽¹⁾	32	1986	Leste	CEF
Eugênio M. V. Mendes/Ouro Verde I ⁽¹⁾	24	1986	Norte	CEF
Wladir Farias - (Charrua II) ⁽¹⁾	40	1986	Noroeste	CEF
Carlos C. Moreira (V. Ricardo III) ⁽¹⁾	32	1987	Leste	CEF
José Osório Galo- (Ouro Verde II) ⁽¹⁾	40	1987	Norte	CEF
Novo Amparo II (Santa Luzia)	26	1987	Nordeste	COHAB
Santiago I (Jardim Garça Real)	38	1987	Noroeste	COHAB
Jardim Novo Perobal	246	1987	Sul	COHAB
Nadir Jangada Ferreira	72	1988	Guaravera	CEF
Enes Barbosa	84	1988	Tamarana	CEF
Paiquerê	72	1988	Paiquerê	CEF
Lerrovile	50	1988	Lerrovile	CEF
Manoel Gonçalves II (Vivi)	94	1988	Norte	CEF
José Maurício Barroso (C.H. Eucaliptos)	612	1988	Nordeste	CEF

continua

TABELA 108 - DISTRIBUIÇÃO DE UNIDADES, POR CONJUNTO HABITACIONAL, NO MUNICÍPIO DE LONDRINA - ATÉ 2008

CONJUNTO HABITACIONAL	NÚMERO DE UNIDADES	ANO DE ENTREGA	LOCALIZAÇÃO (REGIÃO)	PROCEDÊNCIA DE RECURSOS	continuação
Parigot de Souza III	260	1988	Norte	CEF	
FICAM III	189	1988	Diversos	CEF	
Itaoca I (Jamaica B1) ⁽¹⁾	32	1988	Oeste	CEF	
Jardim Vila Rica	197	1989	Oeste	COHAB	
Vale do Cambezinho I ⁽¹⁾	96	1989	Sudeste	CEF	
Vale do Cambezinho II ⁽¹⁾	90	1989	Sudeste	CEF	
Vale do Cambezinho III ⁽¹⁾	90	1989	Sudeste	CEF	
Vale dos Tucanos ⁽¹⁾	96	1989	Sul	CEF	
José Maurício Barroso (C.H. Eucaliptos)	59	1989	Nordeste	CEF	
Parigot de Souza III	281	1989	Norte	CEF	
Terrenos Próprios	761	1989	Diversos	CEF	
Bárbara Daher – Cafezal III	264	1989	Sul	CEF	
Amazonas I	33	1989	Leste	CEF	
Amazonas II	10	1989	Leste	CEF	
Antonio M. Nogueira (Cafezal IV)	320	1989	Sul	CEF	
Armando Guazzi	304	1989	Leste	CEF	
Giovani Lunardelli	229	1989	Leste	CEF	
José Bonifácio e Silva	188	1989	Leste	CEF	
José M. Barroso	18	1989	Nordeste	CEF	
Parigot de Souza	54	1989	Norte	CEF	
Villa Antonio Benzoni Vicentini	195	1989	Norte	CEF	
Jd. Itália Furlatti Choucino	52	1989	Warta	CEF	
Terrenos Próprios	160	1989	Diversos	CEF	
Aimará I ⁽¹⁾	96	1989	Oeste	CEF	
Aimará II ⁽¹⁾	96	1989	Oeste	CEF	
Itaoca II (Jamaica B2) ⁽¹⁾	48	1989	Oeste	CEF	
Itaoca III (Jamaica B3) ⁽¹⁾	48	1989	Oeste	CEF	
Itaoca IV (Jamaica A) ⁽¹⁾	64	1989	Oeste	CEF	
Sérgio Antonio	24	1990	Leste	COHAB	
José Belinati	133	1991	Norte	COHAB	
Farid Libos	474	1992	Nordeste	CEF	

continua

PERFIL DO MUNICÍPIO DE LONDRINA – 2009 (Ano-Base 2008)

TABELA 108 - DISTRIBUIÇÃO DE UNIDADES, POR CONJUNTO HABITACIONAL, NO MUNICÍPIO DE LONDRINA - ATÉ 2008

CONJUNTO HABITACIONAL	NÚMERO DE UNIDADES	ANO DE ENTREGA	LOCALIZAÇÃO (REGIÃO)	PROCEDÊNCIA DE RECURSOS ^{conclusão}
Hilda Mandarin I	383	1992	Norte	CEF
Hilda Mandarin II	348	1992	Norte	CEF
Jardim Alexandre Urbanas	500	1992	Sudeste	CEF
Jesualdo Garcia Pessoa	151	1992	Nordeste	CEF
Santiago II	93	1992	Noroeste	CEF
Santiago II – A	124	1992	Noroeste	CEF
Jamile Dequech	393	1992	Sul	CEF
Marisia II – 1ª etapa	48	1995	Norte	COHAB
Marisia	37	1995	Norte	COHAB
Vale do Cambezinho	58	1996	Sudeste	COHAB
Marisia II – 2ª Etapa	26	1996	Norte	COHAB
Marisia II – 3ª Etapa	33	1996	Norte	COHAB
Hilda Mandarin	10	1997	Norte	COHAB
João Turquino ⁽²⁾	185	1999	Oeste	COHAB
Condomínio Residencial Ilha Bela ⁽³⁾	360	2000	Leste	COHAB
Residencial Horizonte ⁽²⁾	344	2001	Norte	COHAB
Residencial Aurora Tropical ⁽³⁾	204	2001	Oeste	COHAB
Residencial Ilha do Mel PAR – CEF	42	2005	Leste	PAR – CEF
Residencial Pioneiros – PAR – CEF	176	2005	Leste	PAR – CEF
Residencial Lindóia – PAR – CEF	174	2005	Leste	PAR – CEF
Jardim Monte Cristo	177	2006	Leste	COHAB
Jardim Nova Esperança	28	2006	Sul	COHAB
Jardim Barcelona	07	2006	Norte	COHAB
Vila Rural – Irerê	2	2006	Irerê	COHAPAR
Vila Rural – Guaravera	1	2006	Guaravera	COHAPAR
Jardim Nova Esperança	28	2007	Sul	COHAB
Jardim Monte Cristo	54	2007	Leste	COHAB
Jardim Felicidade II e III etapa	85	2007	Norte	COHAB
Vila Res Cancum I ⁽²⁾	116	2008	Norte	COHAB
Residencial Carlos Machado ⁽¹⁾	192	2008	Norte	COHAB
TOTAL	29 969	-	-	-

FONTE: Companhia de Habitação de Londrina - COHAB-LD

(1) Apartamentos.

(2) Casas.

(3) Sobrados Geminados.

Organização dos dados: PML/SEPLAN/DP/Gerência de Pesquisas e Informações

TABELA 109 – CONJUNTOS HABITACIONAIS CONSTRUÍDOS PELO INOCOOP/COHABAN NO MUNICÍPIO DE LONDRINA

DISCRIMINAÇÃO	NÚMERO DE UNIDADES	ANO DE ENTREGA
Santos Dumont ⁽¹⁾	60	1975
Orion	231	1976
Antares	340	1978
Lindóia	588	1979
Igapó	105	1981
Santa Rita I	245	1983
Santa Rita II	223	1985
Água Verde ⁽¹⁾	144	1987
Novo Horizonte ⁽¹⁾	144	1988
Santa Rita III ⁽¹⁾	144	1989
Ana Carolina ⁽¹⁾	80	1990
Santa Rita IV	298	1991
Daniella ⁽¹⁾	80	1992
Santos Dumont ⁽¹⁾	486	1996
TOTAL	3 168	-

FONTE: INOCOOP/COHABAN

Organização dos dados: PML/SEPLAN/DP/Gerência de Pesquisas e Informações

(1) Apartamentos. manter

TABELA 110 - CONJUNTOS HABITACIONAIS FINANCIADOS PELA COHAPAR NO MUNICÍPIO DE LONDRINA

DISCRIMINAÇÃO	NÚMERO DE UNIDADES	ANO DE ENTREGA
Novo Aeroporto	47	1967
Londrina – Três Marcos	20	1968
Café	228	1968
Jardim Florada (São Luiz)	32	1995
Jardim Taquara (Maravilha)	17	1995
Conj. Habitacional José Giordano	524	1996
Moradias Cabo Frio	⁽¹⁾ 94	1998
Moradias Cabo Frio	⁽²⁾ 441	1999
Moradias Cabo Frio XX	19	2000
Moradias Cabo Frio XXI	13	2000
Moradias Cabo Frio XXII	19	2000
Moradias Ribeirão do Pinhal	27	2000
Vila Rural Londrina/Paiquerê	47	2000
Vila Rural Londrina/Guairacá	35	2000
Vila Rural Londrina/Guaravera	53	2001
Vila Rural Londrina/Lerroville	46	2001
Vila Rural Londrina III	80	2002
Vila Rural - Irerê	2	2006
Vila Rural – Guaravera	1	2006
TOTAL	1 745	-

FONTE: Companhia de Habitação do Paraná – COHAPAR

Organização dos dados: PML/SEPLAN/DP/Gerência de Pesquisas e Informações

(1) Apartamentos = 80; Sobrados = 14.

(2) Casas = 269; Apartamentos = 158; Sobrados = 14.

TABELA 111 - CONJUNTOS HABITACIONAIS CONSTRUÍDOS ATRAVÉS DO IPE NO MUNICÍPIO DE LONDRINA

DISCRIMINAÇÃO	NÚMERO DE UNIDADES	ANO DE ENTREGA
Residencial Margens do Igapó ⁽¹⁾	210	1988
Residencial Nova Era ⁽¹⁾	96	1988
Residencial Interlagos ⁽¹⁾	96	1988
Residencial Tietê ⁽¹⁾	300	1988
Residencial Arthur Thomas ⁽¹⁾	92	1989
TOTAL	794	-

FONTE: IPE

NOTA: Agente Financeiro: BANESTADO.

Organização dos dados: PML/SEPLAN/DP/Gerência de Pesquisas e Informações

(1) Apartamentos.

TABELA 112 - CONJUNTOS HABITACIONAIS CONSTRUÍDOS ATRAVÉS DA CAAPSML NO MUNICÍPIO DE LONDRINA

DISCRIMINAÇÃO	NÚMERO DE UNIDADES	ANO DE ENTREGA
Residencial Vale do Cambezinho I ⁽¹⁾	96	1989
Residencial Vale do Cambezinho II ⁽¹⁾	90	1989
Residencial Vale do Cambezinho III ⁽¹⁾	90	1989
Residencial Vale dos Tucanos ⁽¹⁾	96	1989
Residencial Aimarã I ⁽¹⁾	96	1989
Residencial Aimarã II ⁽¹⁾	96	1989
TOTAL	564	-

FONTE: Caixa de Assistência, Aposentadoria e Pensões dos Servidores Municipais de Londrina - CAAPSML

NOTA: Agente Financeiro: COHAB-LD.

Organização dos dados: PML/SEPLAN/DP/Gerência de Pesquisas e Informações

(1) Apartamentos.

TABELA 113 – HABITAÇÃO POPULAR NO MUNICÍPIO DE LONDRINA: ASSENTAMENTOS E FAVELAS – ÁREAS APTAS A SEREM REGULARIZADAS – DEZEMBRO 2008

LOCALIZAÇÃO	NÚMERO DE FAMÍLIAS	NÚMERO DE PESSOAS	REGIÃO	ANO DE OCUPAÇÃO	ANO DE URBANIZAÇÃO
Conj. Resid. Aurelino Manoel da Costa – Distrito de Guaravera	24	84	Distrito	1 996	1 998
Jardim das Bananeiras	29	106	Leste	1 994	1 995
Jardim dos Campos	210	735	Norte	1 996	1 997
Jardim Franciscato I	202	707	Sul	1 978	1 982
Jardim Franciscato I	94	329	Sul	1 978	1 988
Jardim Kobayashi	31	109	Sul	1 994	1 999
Jardim Leste-Oeste	197	690	Oeste	1 966	1 993
Jardim das Paineiras	43	151	Norte	1 997	1 997
Jardim Rosa Branca I	140	490	Leste	1 976	1 995 - 1 996
Jardim Rosa Branca II	19	67	Leste	1 983	1 995 - 1 996
Jardim Santa Inês	35	123	Leste	1 985	1 994 - 1 995
Jardim Santa Mônica	32	112	Leste	1 986	1 991 - 1 995
Jardim São Marcos	160	560	Sul	1 996	1 998
Jardim Sérgio Antonio	24	84	Leste	1 973	1 987
Jardim União da Vitória V	100	305	Sul	1 985	1 998
Remanescente do C. H. Vivi Xavier	50	175	Norte	1 998	1 998
Jardim Campos Verdes (Cambe)	345	1 208	Oeste	1 994	1 999
Vila Marizia II	68	238	Centro	1 966	1 994 - 1 997
Jardim Monte Cristo	471	1 649	Leste	1 996	2 005
Jardim Morar Melhor	66	231	Sul	1 996	1 997
Jardim Santa Fé	356	1 246	Leste	1 992	1 994
Jardim Quati	46	161	Norte	1 993	1 997
Jardim Novo Perobal	26	91	Sul	1 998	1 998
Fundo do Alto da Boa Vista	49	172	Norte	1 993	1 998
TOTAL	2 817	9 823	-	-	-

FONTES: Companhia de Habitação de Londrina - COHAB-LD

Organização dos dados: PML/SEPLAN/DP/Gerência de Pesquisas e Informações

PERFIL DO MUNICÍPIO DE LONDRINA – 2009 (Ano-Base 2008)

TABELA 114 – ASSENTAMENTOS E FAVELAS URBANIZADAS NO MUNICÍPIO DE LONDRINA – ÁREAS REGULARIZADAS – DEZEMBRO 2008

LOCALIZAÇÃO	NÚMERO DE FAMÍLIAS	NÚMERO DE PESSOAS	REGIÃO	ANO DE OCUPAÇÃO	ANO DE URBANIZAÇÃO
Jardim Nossa Senhora da Paz (C.H. Paranoá)	280	1 400	Oeste	1963	1979
Jardim Nova Conquista	151	755	Sul	1973	1989
Jardim Novo Perobal	246	1 230	Sul	1987	1988
Jardim Maracanã	606	3 030	Oeste	1988	2002
Jardim João Turquino	851	2 979	Oeste	1986	2002
Jardim São Jorge	748	2 618	Norte	1997	1998
Jardim União da Vitória I, II, III e IV	1 956	6 846	Sul	1989	1989
TOTAL	4 838	18 858	-	-	-

FONTES: Companhia de Habitação de Londrina - COHAB-LD

Organização dos dados: PML/SEPLAN/DP/Gerência de Pesquisas e Informações

TABELA 115 - OCUPAÇÕES IRREGULARES EM ÁREAS PARTICULARES NO MUNICÍPIO DE LONDRINA – DEZEMBRO 2008

LOCALIZAÇÃO	NÚMERO DE FAMÍLIAS	NÚMERO DE PESSOAS	REGIÃO	ANO DE OCUPAÇÃO	ANO DE URBANIZAÇÃO
Favela Colosso	80	400	Oeste	1975	-
Fundo de Vale Abussafe (Vila Feliz)	45	225	Sul	2001	-
Jardim Cristal(Loteadora Tupi)	23	115	Sul	1997	-
Nossa Senhora Aparecida (ao lado do Jardim São Jorge)	163	489	Norte	2001	-
Morro do Carrapato	90	236	Oeste	2007	-
TOTAL	401	1 465	-	-	-

FONTES: Companhia de Habitação de Londrina - COHAB-LD

Organização dos dados: PML/SEPLAN/DP/Gerência de Pesquisas e Informações

TABELA 116 - NÚMERO DE INSCRITOS PARA CADASTRO DE AQUISIÇÃO DE MORADIA E NÚMERO DE CONTEMPLADOS – LONDRINA 2008

ANO	NÚMERO DE INSCRITOS	NÚMERO DE CONTEMPLADOS
2007	19 690	2 939
2008 ⁽¹⁾	22 676	2 985

FONTE: PML/Companhia de Habitação de Londrina – COHAB-LD

(1) Total de inscritos até 31/12

Organização dos dados: PML/SEPLAN/DP/Gerência de Pesquisas e Informações

TABELA 117 - OCUPAÇÕES IRREGULARES NO MUNICÍPIO DE LONDRINA – DEZ/ 2008

LOCALIZAÇÃO	NÚMERO DE FAMÍLIAS	NÚMERO DE PESSOAS	REGIÃO	ANO DE OCUPAÇÃO
Área do Centro Comunitário do Jardim Santa Fé	20	70	Leste	1994
Área do DER	11	39	Sul	1993
Cilo III	64	224	Oeste	1990
Fazenda Refúgio	31	80	Sul	1997
Fundo de Vale da Av. Santa Mônica	6	21	Leste	1996
Fundo de Vale C. H. José Belinati	29	87	Norte	1988
Fundo de Vale da Favela Marizia	60	180	Centro	1995
Fundo de Vale da Favela Santa Inês	43	151	Leste	1996
Fundo de Vale do Jardim das Bananeiras	13	46	Leste	1996
Fundo de Vale Jardim dos Campos	10	35	Norte	2000
Fundo de Vale do Jardim Marieta	66	231	Norte	2002
Fundo de Vale do Jardim Novo Perobal	39	137	Sul	1998
Fundo de Vale do Jardim Paulista – Cantinho do Céu	68	238	Norte	1988
Fundo de Vale do Jardim Rosa Branca	36	126	Leste	2000
Fundo de Vale do Jd .Santa Fé/Horta Comunitária	91	319	Leste	1994
Fundo de Vale da Rua Bélgica – próximo à Cativa	46	138	Sul	1975
Fundo de Vale da Rua Café Árábica	38	133	Norte	1989
Fundo de Vale da Rua Zircônio	22	77	Leste	1975
Fundo de Vale do Resid. Santa Mônica (Chácara)	96	288	Norte	1989
Fundo de vale do Jd. Beleville	18	63	Norte	1989
Fundo de Vale do Franciscato	9	32	Sul	1997
Jardim San Rafael	106	371	Leste	1998
Fundo de Vale do Jd Quadra Norte	12	46	Norte	1999
Fundo de Vale da Rua Sérgio Antônio	6	91	Leste	1973
Jardim União da Vitória (VI, R do posto e dos Médicos)	330	1 155	Sul	1998
Jardim Londrville	43	151	Oeste	1998
Jardim Morar Melhor	21	74	Norte	2001
Lixão Esquina (ao lado da Av. Teodoro Victorelli)	12	42	Leste	1992
Rua Rosa Branca (Luiz Victorelli)	24	84	Leste	2001
Vila Ricardo (próximo à Escola)	21	74	Leste	1992
TOTAL	1 391	4 803	-	-

FONTES: Companhia de Habitação de Londrina - COHAB-LD

Organização dos dados: PML/SEPLAN/DP/Gerência de Pesquisas e Informações

6.4 SAÚDE

PERFIL DO MUNICÍPIO DE LONDRINA – 2009 (Ano-Base 2008)

TABELA 118– UNIDADES BÁSICAS DE SAÚDE DO MUNICÍPIO DE LONDRINA – 2008

Nº	NOME E ENDEREÇO	ANO DE IMPLANTAÇÃO	Nº DE MÉDICOS	Nº DE ENFERMEIROS	Nº DOS DEMAIS ATENDENTES	POPULAÇÃO ABRANGÊNCIA 2008	POPULAÇÃO SIAB	Nº DE ATENDIMENTOS (MÉDICOS)	Nº DE ATENDIMENTOS (ENFERMEIROS E AUX DE ENFERMAGEM)	Nº DE AGENTES COMUNITÁRIOS	Nº TOTAL ATENDIM. DE AG. COMUNITÁRIOS	MÉDIA DE ATEND. POR AGE. COMUNITÁRIO.
REGIÃO CENTRAL												
1	CENTRO SOCIAL URBANO “DR ODY SILVEIRA” R. Atílio Escudeler, 283 Vila Portuguesa	1979	4	2	9	9 621	6 969	12 442	61 633	8	15 807	1 976
2	VILA BRASIL/FLORIDA “DR AROLD M. SARDENBERG” Rua Argentina, 600	1988	4	2	6	19 055	6 335	10 361	78 542	10	10 553	1055
3	CENTRO “CLAIR A PAVAN” - AV. São Paulo, 702	2004	5	4	14	38 913	6 121	11 841	142 331	10	6 770	677
4	VILA CASONI “DR NEWTON LEOPOLDO DA CÂMARA” Av. Dez de Dezembro, 580	1992	5	4	13	11 082	9 601	13 234	65 985	7	18 097	2 585
5	VILA DA FRATERNIDADE - Rua Santa Madalena, 89	1970	3	1	5	4 824	4 105	8 264	88 417	4	6 229	1 557
6	VILA NOVA “LUIZ MARQUES DE MENDONÇA” Rua Men de Sá, 95	1977	3	2	6	8 337	6 182	13 767	118 643	5	11 283	2 256
REGIÃO NORTE												
7	C. H. AQUILES STHENGHEL “MARIA ANIDEJE DE MELLO” GUIMARÃES - R. Vergílio Perin, 789	1986	6	4	13	17 364	14 479	21 015	201 487	15	25 131	1 675
8	C. H. CHEFE NEWTON GUIMARÃES/PARATI “DR BRUNO P.FILHO” Rua Café Bourbon, s/n	1986	4	4	9	8 168	11 688	19 985	91 216	15	25 879	1725
9	C. H. JOÃO PAZ “MARCIA ANDREONI D.BEDROSSIAN” R. José Garcia Rodrigues, 90	1980	4	4	11	11 756	9 525	15 463	98 728	11	17 771	1 615
10	C. H. MARIA CECILIA “DR ORLANDO VICENTINI” Rua Eugênio Gayon, 835	1985	13	5	27	18 595	11 600	12 376	239 116	8	13 759	1720
11	C. H. MILTON GAVETTI - Rua Alberto Preto, 75	1987	4	2	7	7 847	7 479	11 693	63 742	5	10 283	2 056
12	C. H. PARIGOT DE SOUZA “DR MAURO R R. BERGONSE” R. Claudeth de Souza, 1259	1988	4	4	11	12 067	10 620	16 235	102 755	12	9 608	800
13	C. H. RUY VIERMOND CARNASCIALLI - Rua da Esperança, 98	1978	4	4	9	9 795	6 759	12 375	65 127	10	13 073	1 307
14	C. H. VIVI XAVIER “DR JUSTINIANO C. DA SILVA” R John Lennon, s/n	1988	5	4	12	13 354	11 071	17 619	90 277	14	21 950	1 568
15	IMAGAWA/CABO FRIO “PADRE PEDRO JORDA SUREDA” Rua Cacilda Nasralla Neme, 599	2004	5	5	10	10 819	10 064	17 141	82 913	14	17 268	1 233

continua

TABELA 118– UNIDADES BÁSICAS DE SAÚDE DO MUNICÍPIO DE LONDRINA – 2008

Nº	NOME E ENDEREÇO	ANO DE IMPLANTAÇÃO	Nº DE MÉDICOS	Nº DE ENFERMEIROS	Nº DOS DEMAIS ATENDENTES	POPULAÇÃO ABRANGÊNCIA 2008	POPULAÇÃO SIAB	Nº DE ATENDIMENTOS (MÉDICOS)	Nº DE ATENDIMENTOS (ENFERMEIROS E AUX DE ENFERMAGEM)	Nº DE AGENTES COMUNITÁRIOS	continuação	
											Nº TOTAL ATENDIM. DE AG. COMUNITÁRIOS	MEDIA DE ATEND. POR AGE. COMUNITÁRIO.
REGIÃO SUL												
16	C. H. ANÍBAL S. CABRAL (CAFEZAL) - Av. P. Abrahan Lincoln, 65	1983	5	4	11	17 649	13 789	14 076	144 211	14	34 547	2 467
17	JARDIM ITAPOÁ "M.W.K.KELLOG" - R. Benedito José Theodoro, 259	1998	4	4	11	11 604	11 059	18 185	94 263	11	26 164	2 378
18	JARDIM PIZA/ROSEIRA "DRA MARIA DO SOCORRO N.BRITO" Rua Veneza, 546	1979	8	3	9	13 659	12 467	13 368	122 346	15	26 247	1 749
19	JARDIM UNIÃO DA VITÓRIA "ORLANDO CESTARI" Rua 19 de abril, 95	1995	12	5	24	10 210	10 060	54 029	262 379	13	17 196	1 322
20	PARQUE DAS INDÚSTRIAS "DR WALTER ZAMARIAN" R. Firmino L. Oliveira, 424	1980	4	2	8	7 537	5 758	11 832	67 851	9	14 195	1 577
21	PARQUE OURO BRANCO "DR LUIZ CARLOS JEOLÁS" Rua Flor dos Alpes, 570	1985	5	2	9	9 148	9 620	12 167	110 932	10	14 147	1 414
22	PARQUE GUANABARA "DR. IBRAHIM SOUBHIA" Rua Valparaíso, 189	1995	3	2	7	16 099	7 038	10 484	44 608	5	6 260	1 252
REGIÃO LESTE												
23	C. H. ARMINDO GUAZZI "DR PAULO ROBERTO MOITA" Av. São João, 4 321	1999	5	4	13	15 747	16 381	20 014	237 327	15	17 232	1 148
24	C. H. ERNANI MOURA LIMA "DOM ELDER CAMARA" R. Gerônimo Máximo, 30	1987	3	1	8	7 118	5 493	8 363	58 588	5	4 999	999
25	C. H. LINDÓIA "IRMÃ MARIA O.KNEER" - Av. das Maritacas, 1 800	1992	4	2	10	8 813	10 345	18 659	87 620	10	17 379	1 737
26	C. H. MISTER THOMAS - Rua Itália Choucino, 75	1988	2	1	6	3 824	2 931	7 671	35 779	4	10 917	2 729
27	C. H. NOVO AMPARO"MOEMA" - R. Pref Milton Ribeiro Menezes, 55	2004	4	1	6	4 244	4 150	9 098	44 204	5	5 819	1 164
28	JARDIM ELDORADO - Rua Pitágoras, 188	1980	3	2	8	9 123	7 580	13 493	93 814	7	9 242	1 320
29	JD. IDEAL/PIL "ARMANDO P ALEGRE" - Rua Ametista, 419	2005	4	1	7	4 826	4 405	7 242	40 179	4	4 155	1 038
30	JARDIM MARABÁ "DR EUGÊNIO MOLIM" - Rua das Goiabeiras, 385	1988	6	4	15	14 122	11 990	21 549	81 327	15	30 737	2 049
31	JD MONTE CARLO (SAN IZIDRO)" JULINDA F. DA CUNHA PEREIRA" R. Maria José Carneiro, 85	1988	2	1	5	5 831	6 211	7 072	67 574	5	5 286	1 057
32	VILA RICARDO - Rua Rosa Branca, 246	1986	4	2	7	8 635	6 200	8 879	47 234	6	14 661	2 443

continua

TABELA 118– UNIDADES BÁSICAS DE SAÚDE DO MUNICÍPIO DE LONDRINA – 2008

											continuação	
Nº	NOME E ENDEREÇO	ANO DE IMPLANTAÇÃO	Nº DE MÉDICOS	Nº DE ENFERMEIROS	Nº DOS DEMAIS ATENDENTES	POPULAÇÃO ABRANGÊNCIA 2008	POPULAÇÃO SIAB	Nº DE ATENDIMENTOS (MÉDICOS)	Nº DE ATENDIMENTOS (ENFERMEIROS E AUX DE ENFERMAGEM)	Nº DE AGENTES COMUNITÁRIOS	Nº TOTAL ATENDIM. DE AG. COMUNITÁRIOS	MEDIA DE ATEND. POR AGE. COMUNITÁRIO.
REGIÃO OESTE												
33	C. H. AVELINO A. VIEIRA “PANISSA” - R. Walquiria Vaz, 125	1988	5	4	11	13 526	9540	16 141	80 839	13	21 341	1 641
34	JARDIM BANDEIRANTES “DR RUI VIANA JUNIOR” Av. Serra da Graciosa, 700	1977	5	4	13	14 897	12 979	13 700	66 656	19	18 525	975
35	JARDIM LEONOR “HEBERT DE SOUZA, BETINHO” Rua Aroeira, 284	1979	20	7	35	15 224	11 462	58 640	315 363	15	24 773	1 651
36	JARDIM SANTIAGO “DR EDGARD B.VALENTE” Rua Aracy Soares dos Santos, 100	1986	6	4	10	14 075	11 080	15 347	113 358	15	22 169	1 478
37	JARDIM DO SOL “ANISIO FIGUEIREDO” - Rua Via Láctea, 877	1971	4	2	10	9 417	7 324	13 863	66 976	8	11 288	1 411
38	JARDIM TOKIO “CARLOS AUGUSTO M.GENEZ” Rua Juhei Muramoto, 22	1985	5	2	10	11 306	9 139	12 103	59 660	4	3 352	838
39	PARQUE ALVORADA “DR CARLOS DA COSTA BRANCO” R. Poços de Caldas, 85	1992	4	2	11	23 363	9 225	13 771	75 227	5	11 124	2 225
ZONA RURAL												
40	DISTRITO DE GUARAVERA - R Bahia, s/n	1981	2	1	7	4 386	4 386	4 143	101 580	4	9 521	2 380
41	DISTRITO DE IRERÊ “DR ISAO UDIHARA” - R. Benedito Goulart, 170	1977	1	1	5	2 442	2 442	4 726	31 903	2	4 996	2 498
42	DISTRITO DE LERROVILE “JOÃO NICOLAU” R. Presidente Castelo Branco, 181	1978	3	2	6	4 260	4 260	7 394	42 318	6	7 823	1 303
43	DISTRITO DE MARAVILHA - Rua Brasil, 40	1979	1	1	3	1 037	1 037	2 295	16 120	2	1 991	995
44	DISTRITO DE PAIQUERÊ - Rua Vitério Libardi, 271	1973	2	1	5	2 118	2 118	3 193	30 120	2	2 848	1 424
45	DISTRITO DE SÃO LUIZ “WALDOMIRO P.DUTRA” Rua General Osório, 296	1985	1	1	5	1 539	1 539	4 064	18 286	2	2 798	1 399
46	DISTRITO DE WARTA “GERTRUDES S.HEREK” - Rua Londrina, 570	1978	1	1	4	1 712	1 712	3 444	17 541	2	2 380	1 190
47	PATRIMÔNIO GUAIRACÁ - Rua Principal, s/n	1985	0	1	1	836	836	1 489	15 918	2	1 243	621
48	PATRIMÔNIO REGINA - Rod. Mábio G. Palhano, 355	1985	2	1	2	2 278	2 278	3 850	18 345	3	1 525	508
48	PATRIMÔNIO SELVA - Rua Reinaldo Benis, 160	1985	2	1	3	1 147	1 147	2 108	9 988	0	780	0
continua												

continua

TABELA 118– UNIDADES BÁSICAS DE SAÚDE DO MUNICÍPIO DE LONDRINA – 2008

Nº	NOME E ENDEREÇO	ANO DE IMPLANTAÇÃO	Nº DE MÉDICOS	Nº DE ENFERMEIROS	Nº DOS DEMAIS ATENDENTES	POPULAÇÃO ABRANGÊNCIA 2008	POPULAÇÃO SIAB	Nº DE ATENDIMENTOS (MÉDICOS)	Nº DE ATENDIMENTOS (ENFERMEIROS E AUX DE ENFERMAGEM)	Nº DE AGENTES COMUNITÁRIOS	conclusão	
											Nº TOTAL ATENDIM. DE AG. COMUNITÁRIOS	MÉDIA DE ATEND. POR AGE. COMUNITÁRIO.
49	PATRIMÔNIO TAQUARUNA Rua Marco Antonio, 450	1988	0	1	1	548	548	676	6 298	2	1 430	715
50	PATRIMÔNIO TRÊS BOCAS Estrada Londrina-Maravilha	1988	0	1	2	966	966	1 592	5 684	1	1 076	1 076
51	RESERVA INDÍGENA APUCARANINHA "MARIA VAGANH" Reserva Indígena Apucarânia	1988	1	1	2	1 340	0	3 106	46 587	7	3 816	545
TOTAL		-	216	131	472	496 203	372 093	655 637	4 369 915	416	637 443	1 532

FONTE: PML/Autarquia Municipal de Saúde – AMS

Organização dos dados: PML/SEPLAN/DP/Gerência de Pesquisas e Informações

(1)Na Reserva Indígena Apucarânia está incluso o posto avançado do Barreiro

GRÁFICO 06

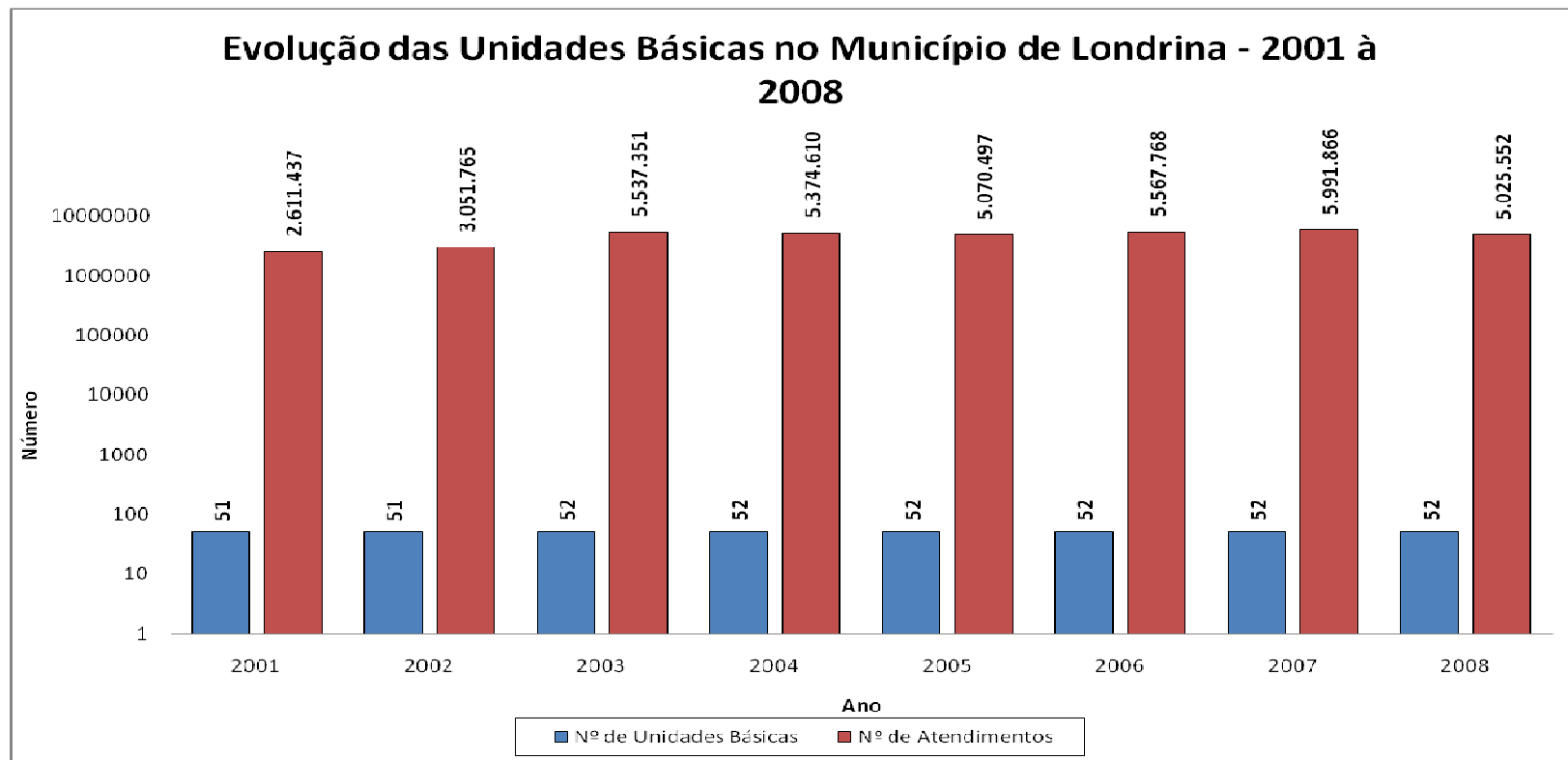

FONTE: PML/Autarquia Municipal De Saúde - AMS
 Organização Dos Dados: PML/SEPLAN/DP/Gerência De Pesquisa E Informação

PERFIL DO MUNICÍPIO DE LONDRINA – 2009 (Ano-Base 2008)

TABELA 119 - HOSPITAIS DO MUNICÍPIO DE LONDRINA – 2008

Nº	DISCRIMINAÇÃO	ESPECIALIDADE	LEITOS EXISTENTES	
			TOTAL DE LEITOS	LEITOS SUS
1	Hospital Otocentro de Londrina Rua Martin Luther King, 635 Jd Lago Parque – Fone: 3324-1212	Geral	28	11
2	Clínica Psiquiátrica Comunitária Villa Normanda S/C Ltda R. Castro Alves, 747 – Jardim Shangri-Lá A - F: 3327-1460	Psiquiatria	65	65
3	Hospital do Coração R. Paes Leme, 1 351 – Jardim Ipiranga – Fone: 3315-2000	Cardiologia	30	0
4	Hospital Dr. Anísio Figueiredo (Zona Norte) R. da Cegonha, 200 – C. H. Violin – Fone: 3326-4660	Geral	56	56
5	Hospital Dr. Eulalino I. Andrade (Zona Sul) R. das Orquídeas, 75 – Parque Ouro Branco - F: 3341-8206	Geral	51	51
6	Hospital Evangélico de Londrina (HEL) Av. Bandeirantes, 618 – Jardim Londrinlar – Fone: 3378-1000	Geral	259	151
7	Hospital Mafalda Kallas Ltda Av. Bandeirantes, 1 200 - Jardim Londrilar - Fone: 3322-3982	Cirurgia Plástica	06	0
8	Hospital Mater Dei R. Senador Souza Naves, 1 681 – Centro – Fone: 3373-1300	Geral	74	0
9	Hospital da Mulher S/C LTDA Rua Mato Grosso, 1 114 – Centro – Fone: 3324-3838	Ginecologia/ Obstetrícia	26	0
10	Hospital de Olhos de Londrina – HOFTALON R. Senador Souza Naves, 648 – Centro – Fone: 3356-6000	Oftalmologia	9	6
11	Hospital Ortopédico de Londrina Ltda Av. Duque de Caxias, 2 575 – Centro – F: 3323-7144	Ortopedia	16	5
12	Hospital de Otorrino de Londrina S/C Ltda R. Senador Souza Naves, 1 110 – Centro – F: 3323-8140	Otorrinolaringologia	10	0
13	Instituto do Câncer de Londrina (ICL) R. Lucilla Ballalai, 212 – Jardim Petrópolis - F: 3379-2600	Oncologia	128	99
14	Hospital Universitário Regional do Norte do Paraná (HURNP) Av. Robert Koch, 60 – Vila Operária – Fone: 3371-2000	Geral	347	341
15	MAXWELL – Hospital Dia de Londrina R. Piauí, 1 104 – Centro	Psiquiatria	40	30
16	Hospital Araucaria de Londrina R Campo Grande, 201 Fone: 3371-2500	Geral	39	00
	TOTAL		1 184	815

FONTE: PML/Autarquia Municipal de Saúde – AMS

Organização dos dados: PML/SEPLAN/DP/Gerência de Pesquisas e Informações

PERFIL DO MUNICÍPIO DE LONDRINA – 2009 (Ano-Base 2008)

TABELA 120– SERVIÇOS ODONTOLÓGICOS DO MUNICÍPIO DE LONDRINA – 2008

Nº	NOME E ENDEREÇO	REGIÃO/ ANO DE IMPLANTAÇÃO	NÚMERO DE PROFISSIONAIS			Atend.	NÚMERO DE				FAIXA ETÁRIA ATENDIDA	HORÁRIO DE ATENDIMENTO
			Odontól.	THD ⁽¹⁾	ACD ⁽²⁾		Procedimentos			Tratamento Completo ⁽⁹⁾		
							Clínicos	Coletivos	Palestras			
1	CAIC DOLLY JESS TORRESIN Rod. João Alves da Rocha Loures, 3 655 Fone: 3341-3378	Sul/2001	1	-	1	420	611	-	-	-	0 a 14 anos	7h00-13h00
2	CENTRO SOCIAL URBANO R. Atílio Scudeler, 283 – Fone: 3329-0025	Centro/1979	2	1	3	2 604	11 359	2 379	12	1 221	0 a 21 anos e gestantes	7h00-19h00
3	CIDI ⁽³⁾ R.Alameda Manoel Ribas, 1 Fone: 3323-7010	Centro/2001	1	-	1	732	2 531	-	3	185	Todas	8h00-12h00 14h00-18h00
4	C. H. ANÍBAL S. CABRAL (CAFEZAL) Av. Pres. Abrahan Lincoln, 65 - Fone: 3342-3123	Sul/1990	2	1	4	1 819	9 562	49	13	834	0 a 21 anos e gestantes	7h00-19h00
5	C. H. AQUILES STENGHEL GUIMARÃES R. Vergílio Perin, 789 - Fone: 3326-4436	Norte/1993	3	1	4	3 210	15 918	8 168	47	1 860	0 a 21 anos e gestantes	7h00-19h00
6	C. H. ARMINDO GUAZZI Av. São João, 4 321 - Fone: 3329-3040	Leste/1999	3	1	6	2 986	12 284	1	7	1 226	0 a 21 anos e gestantes	7h00-19h00
7	C. H. AVELINO A. VIEIRA (PANISSA) R. Valquiria Vaz, 125 - Fone: 3338-1646	Oeste/1989	5	1	6	2 460	10 938	3 155	11	1 730	0 a 21 anos e gestantes	7h00-19h00
8	C. H. ERNANI MOURA LIMA R. Gerônimo Máximo, 30 - Fone: 3339-4165	Leste/1992	2	-	4	2 092	9 822	-	-	1 441	0 a 21 anos e gestantes	7h00-19h00
9	C. H. JOÃO PAZ R. José G. Rodrigues, 90 - Fone: 3329-5431	Norte/1987	2	-	2	2 786	13 746	1	28	1 736	0 a 21 anos e gestantes	7h00-19h00
10	C. H. LINDOIA Av. das Maritacas, 1 800 - Fone: 3325-5530	Leste/1992	2	2	4	3 763	14 979	490	25	2 250	0 a 21 anos e gestantes	7h00-19h00
11	C. H. MARIA CECÍLIA R. Eugênio Gayon, 835 - Fone: 3336-5433	Norte/1992	2	2	5	2 842	14 997	3	5	1 639	0 a 21 anos e gestantes	7h00-19h00
12	C. H. MILTON GAVETTI R. Alberto Preto, 75 - Fone: 3337-2729	Norte/1996	2	1	3	2 326	10 442	560	-	1 293	0 a 21 anos e gestantes	7h00-19h00
13	C. H. PARIGOT DE SOUZA R.Claudeth de Souza,1.259 - Fone: 3348-8039	Norte/1990	2	1	4	2 812	11 891	460	15	1 682	0 a 21 anos e gestantes	7h00-19h00
14	C. H. RUY VIRMOND CARNASCIALLI R. da Esperança, 98 - Fone: 3348-5478	Norte/1990	2	2	4	1 847	14 052	436	12	761	0 a 21 anos e gestantes	7h00-19h00
15	C. H. VIVI XAVIER R. Maysa, 411 - Fone: 3348-8171	Norte/1995	3	-	4	3 043	14 586	-	12	1 652	0 a 21 anos e gestantes	7h00-19h00

continua

PERFIL DO MUNICÍPIO DE LONDRINA – 2009 (Ano-Base 2008)

TABELA 120– SERVIÇOS ODONTOLÓGICOS DO MUNICÍPIO DE LONDRINA – 2008

												continuação
Nº	NOME E ENDEREÇO	REGIÃO/ ANO DE IMPLANTAÇÃO	NÚMERO DE PROFISSIONAIS			NÚMERO DE					FAIXA ETÁRIA ATENDIDA	HORÁRIO DE ATENDIMENTO
			Odontól.	THD ⁽¹⁾	ACD ⁽²⁾	Atend.	Procedimentos			Tratamento Completo ⁽³⁾		
							Clínicos	Coletivos	Palestras			
16	DISTRITO DE IRERÊ – C.E.I. São José R. Antonio Calheiros, s/n.º - Fone: 3398-6266	Rural/1988	1	-	1	905	4 785	-	10	347	0 a 21 anos e gestantes	7h00-13h00
17	DISTRITO DE MARAVILHA Av. Brasil, 40 - Fone: 3398-8150	Rural/1994	1	-	2	741	5 774	7 634	-	265	0 a 21 anos e gestantes	7h00-13h00
18	DISTRITO DE PAIQUERÉ Rua Vitório Libardi, 271 - Fone: 3398-6272	Rural/1991	1	1	1	581	5 157	865	67	258	0 a 21 anos e gestantes	7h00-13h00
19	DISTRITO DE SÃO LUIZ R.Gen Osório, 296 – Fone: 3398-9158	Rural/2002	1	1	2	1 043	5 049	382	31	469	0 a 21 anos e gestantes	7h00-13h00
20	DISTRITO DE WARTA R. Londrina, 570 - Fone: 3398-4214	Rural/1993	1	-	1	899	4 138	835	13	205	0 a 21 anos e gestantes	7h00-13h00
21	EPESMEL ⁽⁴⁾ R. Angelina R. Vezozzo, 85 - Fone: 3325-4128	Leste/1977	1	-	1	268	401	-	-	-	7 a 17 anos	7h30-13h30
22	JARDIM BANDEIRANTES R. Serra da Graciosa, 700 - Fone: 3328-8134	Oeste/1990	2	1	3	1 937	10 235	459	7	1 132	0 a 21 anos e gestantes	7h00-19h00
23	JARDIM ITAPOÁ R. Benedito José Theodoro, 259 F: 3341-0656	Sul/1998	4	1	4	2 400	12 317	1 160	15	1 163	0 a 21 anos e gestantes	7h00-19h00
24	JARDIM LEONOR R. Aroeira, 284 - Fone: 3338-4598	Oeste/1990	2	3	6	3 374	15 616	84	14	2 227	0 a 21 anos e gestantes	7h00-19h00
25	JARDIM MARABÁ R. das Goiabeiras, 385 - Fone: 3337-1181	Leste/1990	3	2	4	4 137	17 977	26	51	2 840	0 a 21 anos e gestantes	7h00-19h00
26	JARDIM PIZA/ROSEIRA Rua Veneza, 546 - Fone: 3341-8039	Sul/1996	2	2	5	2 671	11 890	326	2	1 645	0 a 21 anos e gestantes	7h00-19h00
27	JARDIM SANTIAGO R. Figueira, 1 330 - Fone: 3328-0318	Oeste/1990	2	2	5	3 273	17 529	1 171	3	1 841	0 a 21 anos e gestantes	7h00-19h00
28	JARDIM TÓKIO R. Juhei Muramoto, 24 - Fone: 3338-0739	Oeste/1987	2	1	4	2 440	10 622	-	5	1 460	0 a 21 anos e gestantes	7h00-19h00
29	JARDIM UNIÃO DA VITÓRIA R. 19 de abril, 95 – Fone: 3341-0481	Sul/1995	2	1	5	1 997	4 889	-	-	1 869	0 a 21 anos e gestantes	7h00-19h00
30	LAR ANÁLIA FRANCO Av. Anália Franco, 33 Cervejaria Fone: 3325-8060	Leste/1978	1	-	1	730	2 920	3	5	491	0 a 14 anos	7h00-13h00
31	MATERNIDADE (GRUPO PREVENÇÃO) ⁽⁵⁾ Rua Santa Catarina, 584 – Fone: 3376-1800	Centro/2002	-	1	-	1 941	-	-	-	-	0 a 21 anos e gestantes	7h00-19h00

continuação

continua

PERFIL DO MUNICÍPIO DE LONDRINA – 2009 (Ano-Base 2008)

TABELA 120– SERVIÇOS ODONTOLÓGICOS DO MUNICÍPIO DE LONDRINA – 2008

Nº	NOME E ENDEREÇO	REGIÃO/ ANO DE IMPLANTAÇÃO	NÚMERO DE PROFISSIONAIS			NÚMERO DE					FAIXA ETÁRIA ATENDIDA	HORÁRIO DE ATENDIMENTO
			Odontól.	THD ⁽¹⁾	ACD ⁽²⁾	Atend.	Procedimentos			Tratamento Completo ⁽⁹⁾		
							Clínicos	Coletivos	Palestras			
32	PARQUE ALVORADA R. Poços de Caldas, 85 - Fone: 3327-1544	Oeste/1992	2	1	4	2 868	10 250	2	23	1 787	0 a 21 anos e gestantes	7h00-19h00
33	PARQUE DAS INDÚSTRIAS (PIND) R. Firmino Lemes Oliveira, 424 F: 3341-0396	Sul/1990	2	-	4	2 430	13 251	388	5	1 846	0 a 21 anos e gestantes	7h00-19h00
34	PARQUE OURO BRANCO R. Flor dos Alpes, 570 - Fone: 3341-0093	Sul/1980	4	-	5	2 032	8 044	-	4	1 097	0 a 21 anos e gestantes	7h00-19h00
35	RESERVA INDÍGENA Reserva Indígena do Apucarantina - Fone: 9943-8095	Rural/1994	1	-	1	1 072	3 917	1 181	-	50	Todas	40HS/semanais
36	VILA CASONI Av. 10 de Dezembro, 580 - Fone: 3329-3126	Centro/1992	4	2	5	2 681	14 901	-	7	1 988	0 a 21 anos e gestantes	7h00-19h00
37	CEO (CENTRO ESPECIALID. ODONTOLÓG.) ⁽⁶⁾ Av. Duque de Caxias, 3.970	Centro/2004	14	2	17	11 504	19 349	-	-	2 542	Todas	7h00-21h00
	TOTAL	-	87	34	108	87 666	381 715	30 318	452	45 032	-	-
Nº	NOME E ENDEREÇO	REGIÃO/ ANO DE IMPLANTAÇÃO ⁽³⁾	NÚMERO DE PROFISSIONAIS			NÚMERO DE					FAIXA ETÁRIA ATENDIDA	HORÁRIO DE ATENDIMENTO
			Odontól.	THD ⁽¹⁾	ACD ⁽²⁾	Atend.	Procedimentos			Visita Domiciliar ⁽¹⁰⁾		
							Clínicos	Coletivos	Palestras			
1	C. H. AQUILES STENGHEL GUIMARÃES R. Vergílio Perin, 789 – Fone: 3326-4436	PSF/2003	1	-	1	930	6 576	378	40	7	Todas	10h-13h00 14h-19h00
2	C. H. AVELINO A. VIEIRA (PANISSA) R. Valquíria Vaz, 125 - Fone: 3338-1646	PSF/2003	2	-	2	3 043	11 342	2	19	5	Todas	10h-13h00 14h-19h00
3	C. H. CHEFE NEWTON GUIMARAES R. Café Bourbon, s/nº - Fone: 3348-8168	Norte/2003 (PSF)	3	-	2	1 511	12 845	-	-	9	Todas	7h-18h00
4	DISTRITO DE GUARAVERA Av. São João, 31 - Fone: 3398-3161	Rural/2004 (PSF)	1	-	1	754	3 178	7	-	20	Todas	7h-16h00
5	DISTRITO DE LERROVILLE R. Pres. Castelo Branco, 181 F: 3398-2040	Rural/1990 PSF	1	-	2	2 914	13 739	381	6	55	Todas	7h-16h00
6	JARDIM ELDORADO R. Pitágoras, 188 – Fone: 3325-7948	Leste/2003 (PSF)	1	-	1	2 318	10 940	3	19	143	Todas	8h-12h00 13h-17h00
7	JARDIM TÓKIO R. Juhei Muramoto, 24 - Fone: 3338-0739	Oeste/2003 (PSF)	1	-	1	2 308	12 306	34	8	9	Todas	10h -13h00 14h-19h00

continuação

continua

continua

PERFIL DO MUNICÍPIO DE LONDRINA – 2009 (Ano-Base 2008)

TABELA 120– SERVIÇOS ODONTOLÓGICOS DO MUNICÍPIO DE LONDRINA – 2008

conclusão												
Nº	NOME E ENDEREÇO	REGIÃO/ ANO DE IMPLANTAÇÃO ⁽³⁾	NÚMERO DE PROFISSIONAIS			NÚMERO DE					FAIXA ETÁRIA ATENDIDA	HORÁRIO DE ATENDIMENTO
			Odontól.	THD ⁽¹⁾	ACD ⁽²⁾	Atend.	Procedimentos			Visita Domiciliar ⁽¹⁰⁾		
							Clínicos	Coletivos	Palestras			
8	JARDIM UNIÃO DA VITÓRIA R. 19 de abril, 55 – Fone: 3341-0481	Sul/2003 (PSF)	1	-	1	3 956	12 122	-	-	14	Todas	12h-16h00 17h-21h00
9	JARDIM IDEAL /VILA RICARDO R. Ametista, 419 – Fone: 3336-5354	Leste/2005 (PSF)	1	-	1	1 744	11 739	1 629	37	51	Todas	8h-12h00 13h-17h00
10	JARDIM DO SOL R. Via Láctea, 877 Fone:3328-0746	Oeste/2005 (PSF)	4	-	4	3 343	14 370	2 327	40	69	Todas	7h-16h00
11	IMAGAWA /CABO FRIO R. Cacilda Nasralla Neme, 599 Fone:3328-3611	Norte/2005 (PSF)	1	-	1	2 410	9 495	6	7	2	Todas	8h-12h00 13h-17h00
12	ITAPOÃ R. Benedito José Teodoro, 259	Sul/ 2007 PSF	1	-	1	1 394	3 972	482	605	124	Todas	7h-16h00
13	CENTRAL ⁽⁴⁾ R. São Paulo, 712 Fone: 3345-0016	PSF	1	-	1	314	3 330	7	-	-	Todas	12h-20h00
14	NOVO AMPARO R. Pref.Newton R. Menezes, 55 Fone:3337-7991	Leste/2005 (PSF)	1	-	1	2 400	9 207	319	5	70	Todas	8h-12h00 13h-17h00
15	VILA NOVA R. Mem de Sá, 95 Fone:3339-0636	Centro/2004	1	-	1	1 223	6 339	21	6	104	Todas	8h-12h00 13h-17h00
	TOTAL		21	-	21	30 562	141 497	5 617	792	682	-	-

FONTE: PML/Autarquia Municipal de Saúde – AMS

Organização dos dados: PML/SEPLAN/DP/Gerência de Pesquisas e Informações

(1) THD = Técnico de Higiene Dental.

(2) ACD = Auxiliar de Consultório Dentário.

(3) CIDI = Centro Integrado de Doenças Infecto-Contagiosas. Presta atendimento odontológico a portadores do vírus HIV e doentes de aids.

(4) EPESMEL = Escola Profissional e Social do Menor de Londrina.

(5) Trabalho de orientação e prevenção, voltado a gestantes e recém-nascidos, na Maternidade Municipal Lucilla Ballalai.

(6) A quantidade representada no total de procedimento completo no CEO refere-se ao tratamento de Prótese

(7) PSF = Programa Saúde Familiar.

(8) PSF = Central encaminha procedimento são encaminhados para o CEO devido a falta de espaço físico.

(9) Tratamento Completo = atendimento longo de prevenção, de 0 a 14 anos e gestantes.

(10) Visita domiciliar = Tratamento pontual para atender problemas mais agudos e específicos, quando o paciente não tem condições de ir até a unidade de saúde.

GRÁFICO 07

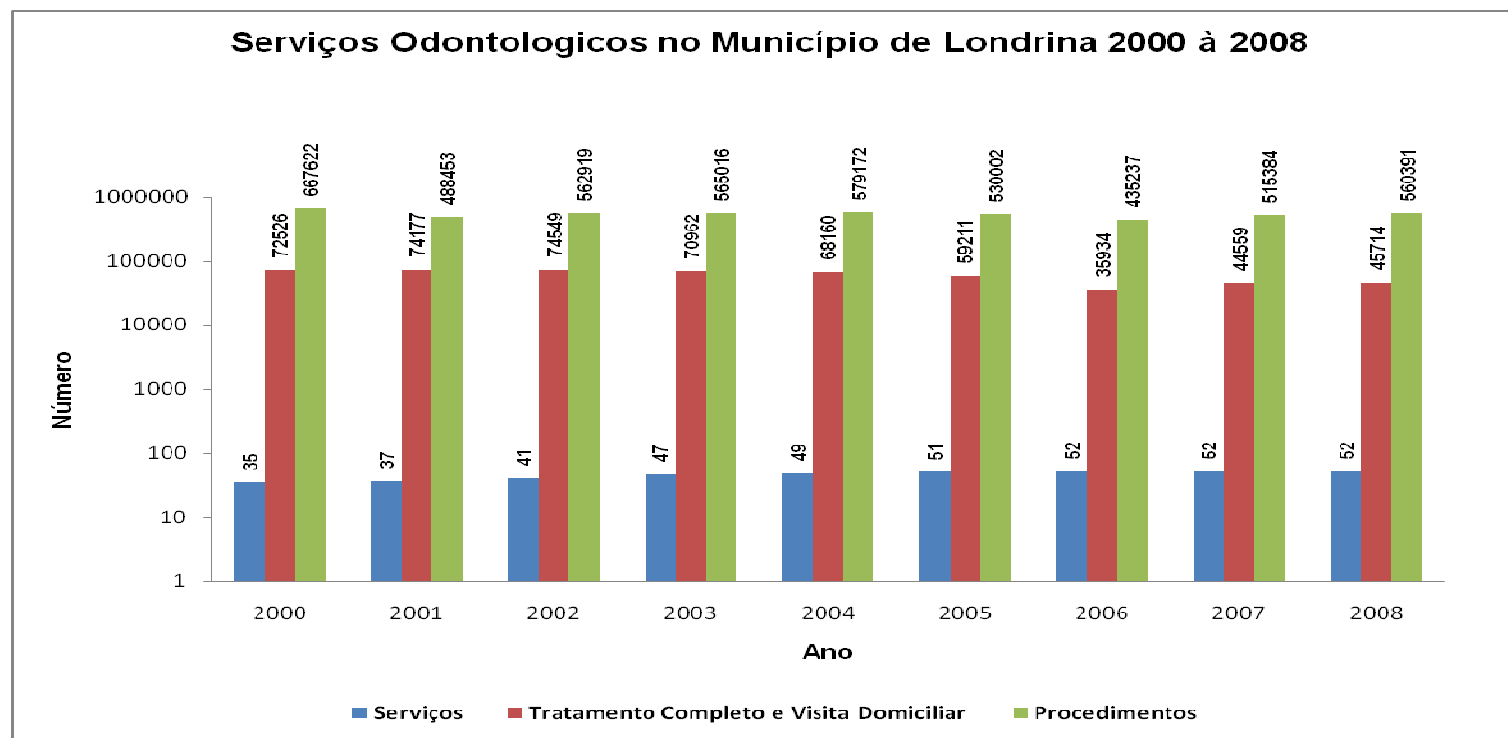

FONTE: PML/Autarquia Municipal de Saúde - AMS

QUADRO 3 – MORTALIDADE INFANTIL NO MUNICÍPIO DE LONDRINA – 1997 - 2008

ANO	ÍNDICE DE MORTALIDADE (Óbitos/1 000 Nascidos Vivos)
1997	12,80
1998	13,46
1999	13,35
2000	13,90
2001	11,09
2002	10,88
2003	12,18
2004	08,99
2005	10,05
2006	12,26
2007	11,73
2008	10,79

FONTE: Ministério da Saúde / PML, Autarquia Municipal de Saúde – AMS
Organização dos dados: PML/SEPLAN/DP/Gerência de Pesquisas e Informações

QUADRO 4 – PRINCIPAIS CAUSAS DE MORTE NO MUNICÍPIO DE LONDRINA – 1997- 2008

ANO	1ª CAUSA	2ª CAUSA	3ª CAUSA	4ª CAUSA
1997	Doenças do Aparelho Circulatório	Neoplasias	Causas Externas de Morbidade e Mortalidade	Doenças do Aparelho Respiratório
1998	Doenças do Aparelho Circulatório	Neoplasias	Causas Externas de Morbidade e Mortalidade	Doenças do Aparelho Respiratório
1999	Doenças do Aparelho Circulatório	Neoplasias	Causas Externas de Morbidade e Mortalidade	Doenças do Aparelho Respiratório
2000	Doenças do Aparelho Circulatório	Neoplasias	Causas Externas de Morbidade e Mortalidade	Doenças do Aparelho Respiratório
2001	Doenças do Aparelho Circulatório	Neoplasias	Causas Externas de Morbidade e Mortalidade	Doenças do Aparelho Respiratório
2002	Doenças do Aparelho Circulatório	Neoplasias	Causas Externas de Morbidade e Mortalidade	Doenças do Aparelho Respiratório
2003	Doenças do Aparelho Circulatório	Neoplasias	Causas Externas de Morbidade e Mortalidade	Doenças do Aparelho Respiratório
2004	Doenças do Aparelho Circulatório	Neoplasias	Causas Externas de Morbidade e Mortalidade	Doenças do Aparelho Respiratório
2005	Doenças do Aparelho Circulatório	Neoplasias	Causas Externas de Morbidade e Mortalidade	Doenças do Aparelho Respiratório
2006	Doenças do Aparelho Circulatório	Neoplasias	Causas externas de Mortalidade	Doenças do Aparelho Respiratório
2007	Doenças do Aparelho Circulatório	Neoplasias	Causas externas de Mortalidade(acidentes de trânsito, arma de fogo, etc.)	Doenças do Aparelho Respiratório
2008	Doenças do Aparelho Circulatório	Neoplasias	Causas externas de Mortalidade(acidentes de trânsito, arma de fogo, etc.)	Doenças do Aparelho Respiratório

FONTE: Ministério da Saúde / PML, Autarquia Municipal de Saúde – AMS
Organização dos dados: PML/SEPLAN/DP/Gerência de Pesquisas e Informações

QUADRO 5 – DISTRIBUIÇÃO DE DOENÇAS DE NOTIFICAÇÃO OBRIGATÓRIA NO MUNICÍPIO DE LONDRINA – 1997- 2008

ANO	1º	2º	3º	4º
1997	Diarréia	Conjuntivite	Exp. Animal	Varicela
1998	Diarréia Aguda	Conjuntivite Viral (Purulenta)	Exp. Animal	Varicela
1999	Diarréia Aguda	Conjuntivite Viral (Purulenta)	Varicela	Doenças Sexualmente Transmissíveis (exclui AIDS)
2000	Diarréia Aguda	Conjuntivite Viral (Purulenta)	Varicela	Doenças Sexualmente Transmissíveis (exclui AIDS)
2001	Diarréia Aguda	Conjuntivite Viral (Purulenta)	Varicela	Herpes Zoster
2002	Diarréia Aguda	Varicela	Herpes Zoster	Herpes Labial
2003	Diarréia Aguda	Conjuntivite Viral	Varicela	Doenças Sexualmente Transmissíveis (exclui AIDS)
2004	Atendimento Anti-Rábico Humano	Dengue	Doenças Sexualmente Transmissíveis (exclui AIDS)	Meningites
2005	Diarréia Aguda Infecciosa	Conjuntivite Viral	Varicela	Intoxicação Alimentar
2006	Dengue	Hepatite Viral	Meningite	Tuberculose
2007	Dengue	Meningite	Hepatite Viral	Tuberculose
2008	Dengue	Hepatite Viral	Meningite	Tuberculose

FONTE: Ministério da Saúde / PML, Autarquia Municipal de Saúde – AMS

Organização dos dados: PML/SEPLAN/DP/Gerência de Pesquisas e Informações

PERFIL DO MUNICÍPIO DE LONDRINA – 2009 (Ano-Base 2008)

QUADRO 6 - OUTRAS UNIDADES DE SAÚDE MUNICIPAL - 2008

OUTRAS UNIDADES DE SAÚDE	ENDEREÇO	REGIÃO / ANO DE IMPLANTAÇÃO	Nº MÉDICOS	Nº ENFERMEIROS	Nº PSICÓLOGOS	DEMAIS PROF ⁽³⁾	Nº ATENDIMENTOS	HORÁRIO ATENDIMENTO
Centro de Atenção Psicossocial – AD - “Espaço Vida”	R Otaviano Felix, 65 Fone: 3379-0877/3379-0785	SUL / 2001 ⁽¹⁾	1	2	3	8	4 067	08h - 17h00
Centro de Atenção Psicossocial – CONVIVER	R.Alba B. Clivati, 186 Fone: 3347-1448	NORTE / 1996	7	3	4	28	25 443	24 horas
Centro de Atenção Psicossocial – Infantil	R.Joá, 46 Fone: 3329-5731	CENTRO / 1994	2	1	3	9	13 691	08h-18h00
CENTROLAB Laboratório Municipal	Av. Duque Caxias, 3877 Fone: 3323-9073	CENTRO / 1999	-	-	-	44	802 184	07h-23h00
Centro de Especialidade Odontológicas- CEO	Av. Duque de Caxias, 3870	CENTRO / 2004	-	-	-	39	10 803	8h-21h00
Centro integrado Doenças Infecciosas -CIDI	Alameda Manoel Ribas, 1	CENTRO / ses	3	5	1	10	86 984	8h-18h00
Farmácia Municipal	Rua Santa Catarina, 584	CENTRO / 2002	-	-	-	-	6	8h – 16h00
Gerência de Internação Domiciliar –SID	Av. Duque Caxias, 3287	CENTRO / 1996	6	5	2	25	24 281	24 horas
Maternidade Municipal Lucilla Ballalai	Av. Jacob B.Minati, 350 Fone: 3339-8090	CENTRO / 1992	27	12	-	164	25 650	24 horas
Pronto Atendimento Municipal “ Dr. José A.Queiroz” e Pronto Atendimento Infantil “ Dr. Marcos Fraga”	R Benjamim Constant, 500 Fone: 3336-0202	CENTRO / 2004	44	10	-	164	467 997	24 horas
SAMU (Centro de Regulação Urgências)	R Dib Libos, 80 Fone: 192 Adm: 3379-0785	CENTRO / 2004	19	11	-	119	33 919	24 horas
SIATE ⁽²⁾	R. Jaguaribe, 473 Fone: 193	CENTRO / 1996	9	1	-	3	7 114	24 horas
Policlínica Municipal “ Ana Ito”	Av. Pres. Castelo Branco, 540 Fone: 3338-3940	CENTRO / 2004	21	3	-	22	28 995	07h-19h00
UNIMOS-Unid. Móvel de Saúde	Presta atend. em diversos locais	-	1	-	1	-	9 764	-

FONTE: PML/Autarquia Municipal de Saúde – AMS

Organização dos dados: PML/SEPLAN/DP/Gerência de Pesquisas e Informações

(1) A implantação do CAPS AD ocorreu em agosto de 2005, anterior a isto era Comunidade Terapêutica – Espaço Vida

(2) Os servidores discriminados são da Autarquia Municipal de Saúde. O restante da equipe é composta por servidores da Secretaria de Segurança Pública

(3) Constam nas relações, os funcionários com outros vínculos como serviços terceirizados (SAMU, Policlínica, Cismepar, Iscal, e empresas de serviços gerais e segurança) que atuam nesses serviços

6.5 S E G U R A N Ç A

TABELA 121 – CORPO DE BOMBEIROS: TIPOS E NÚMERO DE OCORRÊNCIAS NO MUNICÍPIO DE LONDRINA – 2008

TIPOS DE OCORRÊNCIAS	NÚMERO (1)
Incêndios residenciais, comerciais, industriais, em veículos, plantações, mato, etc.	1 008
Salvamento, resgate, busca (animais, objetos, pessoas)	308
Prevenção e Auxílio	857
Vistorias	22 879
SIATE – Acidentes de trânsito	5 014
SIATE – Outros serviços diversos	3 121
TOTAL	33 187

FONTE: 3º Grupamento de Bombeiros – Londrina

NOTA: O SIATE e o Serviço de Vistorias estão sediados no Quartel Central.

Organização dos dados: PML/SEPLAN/DP/Gerência de Pesquisas e Informações

(1) Corresponde às ocorrências registradas em todos os destacamentos.

TABELA 122 – CORPO DE BOMBEIROS: DESTACAMENTOS, NÚMERO DE BOMBEIROS E DE VIATURAS NO MUNICÍPIO DE LONDRINA – 2008

DESTACAMENTOS	ENDEREÇO	NÚMERO DE BOMBEIROS	NÚMERO DE VIATURAS
Quartel Central	Rua Jaguaribe, nº 473 – Vila Nova	21	07
Posto Igapó	Rua Joaquim Barreto, nº 333 Jardim Higienópolis	04	01
Posto Infraero	Rua Ten. João M. Medeiros, nº 300 Jardim Aeroporto	07	04
Posto Tóquio	Rua Silvio Bussadori, nº 150 Jardim Tóquio	04	01
Posto Zona Norte	Av. Saul Elkind, nº 3 205 C. H. Vivi Xavier	04	01
Posto Zona Sul	Rua Chepli Thanus Daher, nº 02 Jardim Acapulco	08	02
TOTAL	-	48	16

FONTE: 3º Grupamento de Bombeiros – Londrina

Organização dos dados: PML/SEPLAN/DP/Gerência de Pesquisas e Informações

(1) O Posto Infraero conta, ainda, com 04 viaturas pertencentes à INFRAERO.

PERFIL DO MUNICÍPIO DE LONDRINA – 2009 (Ano-Base 2008)

TABELA 123 - POLÍCIA CIVIL: DISTRITOS, DELEGACIAS E POSTOS, CAPACIDADE E NÚMERO DE ATENDIMENTOS, DE DETENTOS E DE VIATURAS NO MUNICÍPIO DE LONDRINA – 2008

DISCRIMINAÇÃO	NÚMERO DE QUEIXAS REGISTRADAS	NÚMERO DE ATENDIMENTOS	CAPACIDADE DE DETENTOS	NÚMERO DE DETENTOS	NÚMERO DE VIATURAS
10ª Subdivisão Policial de Londrina	17 804	38 700	0	0	26
1º Distrito Policial – Área Central ⁽¹⁾	1 864	18 000	0	0	02
2º Distrito Policial – Rua Santa Catarina	433	21 000	120	102	03
3º Distrito Policial – Jardim Bandeirantes	1 636	15 900	36	90	02
4º Distrito Policial – Jardim Europa	677	13 600	24	-	02
5º Distrito Policial – Cinco Conjuntos	1 247	10 950	24	-	02
6º Distrito Policial – Parque Guanabara ⁽²⁾	531	9 400	0	-	02
Subdelegacia de Guaravera	-	-	-	-	-
Subdelegacia de Irerê	-	-	-	-	-
Subdelegacia de Lerroville	-	-	-	-	-
Subdelegacia de Maravilha	-	-	-	-	-
Subdelegacia de Paiquerê	-	-	-	-	-
Subdelegacia de São Luiz	-	-	-	-	-
Subdelegacia de Warta	-	-	-	-	-
Delegacia de Acidentes de Trânsito (DAT)	-	-	-	-	01
Delegacia da Mulher	1 374	4 000	-	-	02
Delegacia do Adolescente ^(b)	117	-	-	-	02
Delegacia Anti-Tóxicos ⁽⁴⁾	0	0	-	-	-
Posto Policial – Aeroporto	0	104	-	-	-
Posto de Identificação 5º DP ⁽³⁾	-	-	-	-	-
TOTAL	25 680	131 550	204	192	44

FONTE: Departamento da Polícia Civil do Paraná - 10ª SDP – Londrina

Organização dos dados: PML/SEPLAN/DP/Gerência de Pesquisas e Informações

(1) Funcionamento na rua Tupi, nº 363.

(2) Funcionando na Av. Adhemar P. Barros, nº 1010.

(3) Prédio 5º DP

(4) Delegacia Anti-Tóxicos foi extinta em 2007

(5) Prédio CENSE

TABELA 124 – POLÍCIA RODOVIÁRIA ESTADUAL: NÚMERO DE ACIDENTES, DE MORTOS E DE FERIDOS NO MUNICÍPIO DE LONDRINA – 2008

DISCRIMINAÇÃO	NÚMERO DE ACIDENTES	NÚMERO DE FERIDOS	NÚMERO DE MORTOS
Rodovia BR 369, do Km 143 ao Km 157	97	40	02
Rodovia PR 445, do Km 25 ao Km 95	335	235	25
Rodovia PR 538, de Londrina a Guaravera	14	22	01
Rodovia PR 545, de Londrina a Warta	22	18	01
Rodovias Municipais (outros)	-	-	-
Rodovias de Ligação	-	-	-
Rodovia PR 218, do Km 170 ao 191	-	-	-
TOTAL	468	315	29

FONTE: 2ª Cia. do Batalhão da Polícia Rodoviária Estadual em Londrina/Setor de Acidentes

Organização dos dados: PML/SEPLAN/DP/Gerência de Pesquisas e Informações

TABELA 125 – ALISTAMENTO MILITAR: CONTINGENTES E NÚMERO DE PESSOAS NO MUNICÍPIO DE LONDRINA – 2003/2008

CONTINGENTES	NÚMERO DE PESSOAS					
	2003	2004	2005	2006	2007	2008
Alistados	4 011	3 833	3 965	3 883	3 964	4 032
Dispensados	3 811	3 633	3 765	3 683	3 764	3 832
Treinados em Londrina	200	200	200	200	200	200
Encaminhados	-	-	-	-	-	-
Escolaridade dos Alistados						
Analfabetos	11	12	11	7	1	20
Ens. Fundamental (antigo 1º Grau) Incompleto	904	837	834	780	921	1 106
Ens. Fundamental (antigo 1º Grau) Completo	76	25	30	38	98	50
Ensino Médio (antigo 2º Grau) Incompleto	1 914	868	1 890	1 804	2 049	1 703
Ensino Médio (antigo 2º Grau) Completo	865	1 848	884	942	670	823
Ensino Superior Incompleto	237	241	315	311	222	322
Ensino Superior Completo ⁽²⁾	2	2	1	1	03	8
Total	14 009	3 833	3 965	3 883	3 964	4 032

FONTE: 14ª Delegacia de Serviço Militar

(1) Os dados relativos à escolaridade de dois dos alistados em 2003 estão prejudicados.

(2) Casos de alistados até 27 anos.

Organização dos dados: PML/SEPLAN/DP/Gerência de Pesquisas e Informações

6.7 CULTURA E LAZER

QUADRO 7 – BIBLIOTECAS PÚBLICAS DO MUNICÍPIO DE LONDRINA - 2008

Nº	NOME E ENDEREÇO	ÁREA CONSTRUÍDA (m²)	ÁREA DO TERRENO (m²)	ESPECIALIDADES	ACERVO	
					LIVROS	PERIÓDICOS
1	Biblioteca Públ.Mun. Prof.Pedro Viriato P.de Souza Av. Rio de Janeiro, 413 – Centro - Fone: 3371-6500 – CEP: 86 010-150	1 792	1 972	Pública	75 200	82 959
2	Biblioteca Pública Municipal Infantil Av. Rio de Janeiro, 413 – Centro - Fone: 3371-6550 – CEP: 86 010-150	200	200	Infantil	7 353	Não possui
3	Biblioteca Ramal Vila Nova Rua Purus, 45 – Vila Nova - Fone: 3329-6993 – CEP: 86 025-310	90	90	Pública	4 297	1 556
4	Biblioteca Centro Cultural Zona Norte “Lupércio Luppi” Av. Saul Elkind, 790 - Fone: 3329-0316 – CEP: 86085-000	1 500	2 300	Pública	6 006	200
5	Biblioteca Francisca Campina Garcia – Museu de Arte de Londrina Rua Sergipe, 640 - Fone 3337-6238 - CEP: 86010-380	40	1 044	Artes	1 631	90
6	FUNCART Rua Senador Souza Naves, 2.380 - Fone 3342-2362 - CEP: 86015-430	1 000	3 000	Dança e Arte	204	100
TOTAL					94 691	84 905

FONTE: PML/Secretaria Municipal de Cultura

Organização dos dados: PML/SEPLAN/DP/Gerência de Pesquisas e Informações

PERFIL DO MUNICÍPIO DE LONDRINA – 2009 (Ano-Base 2008)

QUADRO 8 – OUTRAS BIBLIOTECAS PÚBLICAS EXISTENTES EM LONDRINA – 2008

Nº	NOME E ENDEREÇO	ÁREA CONSTRUÍDA (m²)	ÁREA DO TERRENO (m²)	ESPECIALIDADES	ACERVO	
					LIVROS	PERIÓDICOS
1	Museu Histórico de Londrina Biblioteca “José Garcia Molina” Rua Benjamin Constant, 900 – Centro Fone: 3323-0082 e-mail: bibmuseu@uel.br Horário funcionamento: 3ª a 6ª das 08h00 – 11h30 e 14h00 -17h30	74,12	11 973 209	História de Londrina e região; museologia, folclore e fotografia e conservação	1 343 títulos 1 746 exemplares	410 títulos 7 924 fascículos
2	Bibliotecas da UEL (Bib. Central e Setoriais do Centro de Ciências da Saúde, da Clínica Odontológica Universitária e do Escritório de Aplicação de Assuntos Jurídicos e Especial do Centro de Ciências Humanas). Biblioteca Central (Campus Universitário) Fone: 3371-4000 – e-mail: dir.bc@uel.br Horário Funcionamento: 2ª a 6ª das 07h30 – 22h30 sábados 08h00 – 17h00	6 734	As bibliotecas se encontram em diversos endereços	Biblioteca Universitária	131 430 títulos 221 729 volumes	6 234 títulos 360 120 fascículos
TOTAL		-	-	-	132 773 títulos 223 475 exemplares/volumes	6 644 títulos 368 044 fascículos

(1) Informação do Museu Histórico de Londrina, em 22/09/2009

(2) Relatório de Atividades dos Órgãos Suplementares – 2008

NOTA: Existem outras bibliotecas de instituições particulares com atendimento restrito.

FONTE: UEL

Organização dos dados: PML/SEPLAN/DP/Gerência de Pesquisas e Informações

QUADRO 09 - BIBLIOTECAS PÚBLICAS MUNICIPAIS DE LONDRINA – 2008 - ZONA RURAL

NOME/ENDEREÇO		ÁREA CONSTRUÍDA (M²)	ESPECIALIDADES	ACERVO	
				LIVROS	PERIÓDICOS
BIBLIOTECAS SUCURSAIS RURAIS					
01	Biblioteca Sucursal Armando R. Castelo Rua Rui Barbosa, 307 - Distrito Paiquerê - CEP: 86112-000	45	Pública Escolar	1 751	240
02	Biblioteca Sucursal Bento M. da R. Netto Rua Santos, s/n.º - Distrito Lerroville - CEP: 86123-000	7	Pública Escolar	2 630	240
03	Biblioteca Sucursal Corina N. Okano Rua Ivaí, 107 - Patrimônio Maravilha - CEP: 86110-000	18	Pública Escolar	1 217	240
04	Biblioteca Sucursal John Kennedy Rua Pernambuco, 237 - Distrito Guaravera - CEP: 86120-000	48	Pública Escolar	5 714	240
05	Biblioteca Sucursal Luiz Marques Castelo Rua Santa Marta, s/n.º - Patrimônio Espírito Santo - CEP: 86001-970	22	Pública Escolar	1 857	240
06	Biblioteca Sucursal Manoel R. Gavilan Rua Eduardo Cebulski, 112 - Distrito Warta - CEP: 86105-000	40	Pública Escolar	5 736	552
07	Biblioteca Sucursal Padre Anchieta Rua Domingos Cantagalli, 75 - Patrimônio Heimtal - CEP: 86084-060	16	Pública Escolar	5 362	240
08	Biblioteca Sucursal Professora Aracy S. Santos Rua Olívio Busse, 201 - Distrito Irerê - CEP: 86115-000	42	Pública Escolar	2 943	240
09	Biblioteca Sucursal Jadir Dutra de Souza Rua Reinaldo Benis, 34 - Selva – CEP: 86.001-970	-	Pública Escolar	3 007	-
TOTAL DAS SUCURSAIS RURAIS		-	-	30 217	2 232

continua

PERFIL DO MUNICÍPIO DE LONDRINA – 2009 (Ano-Base 2008)

QUADRO 09 - BIBLIOTECAS PÚBLICAS MUNICIPAIS DE LONDRINA – 2008 - ZONA RURAL

continuação

NOME/ENDEREÇO		ÁREA CONSTRUÍDA (M²)	ESPECIALIDADES	ACERVO	
				LIVROS	PERIÓDICOS
BIBLIOTECAS SUCURSAIS URBANAS					
01	Biblioteca Sucursal Aristeu S. Ribas Rua Abílio J. Queiroz, 835 – C. H. João Paz - CEP: 86087-000	48	Pública Escolar	4 374	408
02	Biblioteca Sucursal Aristides Souza Mello Rua Comandante Rhull, 240 – Jardim Califórnia	48	Pública Escolar	1 634	-
03	Biblioteca Sucursal Cecília Herminia Oliveira Gonçalves Rua Luis de Brito Almeida, 140 – Jardim Sabará CEP: 86.066-150	-	Pública Escolar	2 492	-
04	Biblioteca Sucursal Corveta Camaquã Rua Lindóia, 222 – Parque Alvorada - CEP: 86062-480	25	Pública Escolar	4 186	312
05	Biblioteca Sucursal Dalva F. Boaventura* Rua Serafim França, 104 – Jardim Três Marcos - CEP: 86046-690	48	Pública Escolar	3 548	240
06	Biblioteca Sucursal David Dequech Rua Argélia, 166 – Parque Ouro Verde - CEP: 86080-060	48	Pública Escolar	3 939	312
07	Biblioteca Sucursal Dolly J. Torresin Rua Guilherme de Almeida, 3.655 – Jd Cristal - CEP: 86044-000	158	Pública Escolar	3 759	48
08	Biblioteca Sucursal Elias Kauan Rua Maria G. Lopes, 178 – C. H. Novo Amparo - CEP: 86087-460	16	Pública Escolar	3 790	120
09	Biblioteca Sucursal Eugênio Brugin* Rua Jorge Ribeiro, 163 – C. H. São Lourenço - CEP: 86043-510	52	Pública Escolar	6 092	384
10	Biblioteca Sucursal Farid Libos Rua Dr. Gervásio M. Morales, s/n.º – C. H. Farid Libos -CEP: 86087-180	50	Pública Escolar	681	48
11	Biblioteca Sucursal Francisco P. A. Júnior * Rua Plutão, 245 – Jardim do Sol - CEP: 86110-000	48	Pública Escolar	1 684	312
12	Biblioteca Sucursal Haydde C. Monteiro Rua Pelicano, 495 – Jardim Paraíso - CEP: 86078-190	47	Pública Escolar	3 822	312
13	Biblioteca Sucursal Hikoma Udihara Rua Orlando Silva, 762 – Vila Izabel -CEP: 86031-010	48	Pública Escolar	753	120
14	Biblioteca Sucursal Ignez C. Andreazza Rua John Lennon, 78 – C. H. Vivi Xavier - CEP: 86082-105	50	Pública Escolar	6 284	312

continua

PERFIL DO MUNICÍPIO DE LONDRINA – 2009 (Ano-Base 2008)

QUADRO 09 - BIBLIOTECAS PÚBLICAS MUNICIPAIS DE LONDRINA – 2008 - ZONA RURAL

continuação

NOME/ENDEREÇO		ÁREA CONSTRUÍDA (M²)	ESPECIALIDADES	ACERVO	
				LIVROS	PERIÓDICOS
BIBLIOTECAS SUCURSAIS URBANAS					
15	Biblioteca Sucursal Irene Aparecida da Silva Rua Olinto Pedriali, s/n.º - C. H. Jamile Dequech - CEP: 86071-200	50	Pública Escolar	2 269	48
16	Biblioteca Sucursal Irene V. Theodoro Rua Pitágoras, 130 – Jardim Califórnia - CEP: 86040-130	24	Pública Escolar	627	120
17	Biblioteca Sucursal João XXIII Rua Alfredo Nobel, 209 – Vila Industrial - CEP: 86063-420	20	Pública Escolar	4 744	72
18	Biblioteca Sucursal José Garcia Villar Rua Pitangueiras, 209 – Jardim Panorama - CEP: 86035-100	27	Pública Escolar	5 283	240
19	Biblioteca Sucursal José Joffily – CAIC Rua Moacir Silveira Valim, s/n.º – Jardim Santiago - CEP: 86071-720	100	Pública Escolar	8 520	120
20	Biblioteca Sucursal Leônidas S. Porto Rua Jequitibá, 226 – Jardim Leonor - CEP: 86071-130	48	Pública Escolar	1 358	456
21	Biblioteca Sucursal Leonor M. de Held Rua Quiri, 71 – Jardim Santa Rita - CEP: 86071-480	40	Pública Escolar	6 395	264
22	Biblioteca Sucursal Mábio G. Palhano Rua Verônica, 19 – Parque Ouro Branco - CEP: 86042-100	60	Pública Escolar	5 319	552
23	Biblioteca Sucursal Maestro A. Nuzzi Rua Suécia, 67 – Jardim Igapó - CEP: 86046-060	18	Pública Escolar	4 653	240
24	Biblioteca Sucursal Margarida Kraemer Rua Ceará, 791 – Jardim Castelo - CEP: 87027-270	48	Pública Escolar	1 083	600
25	Biblioteca Sucursal Maria Carmelita V. Magalhães Rua Mauricio de Nassau, 329 – Jardim Mazzei	42	Pública Escolar	2 288	-
26	Biblioteca Sucursal Maria Teresa Meleiro Amâncio Rua Midori Koga, 486 – Jardim Santa Rita VI – CEP: 86072-480	-	Pública Escolar	666	-
27	Biblioteca Sucursal Melvin Jones Rua Afonso Pena, 91 – Jardim Hedi	50	Pública Escolar	1 142	-
28	Biblioteca Sucursal Mercedews Martins Madureira Rua Darcirio Egger, 342 – Jd Shangri-lá – CEP: 86070-070	-	Pública Escolar	339	-

continua

PERFIL DO MUNICÍPIO DE LONDRINA – 2009 (Ano-Base 2008)

QUADRO 09 - BIBLIOTECAS PÚBLICAS MUNICIPAIS DE LONDRINA – 2008 - ZONA RURAL

continuação

NOME/ENDEREÇO		ÁREA CONSTRUÍDA (M²)	ESPECIALIDADES	ACERVO	
				LIVROS	PERIÓDICOS
BIBLIOTECAS SUCURSAIS URBANAS					
29	Biblioteca Sucursal Miguel Bepalhok Rua Apucarana, 22 – C. H. Antares - CEP: 86036-480	48	Pública Escolar	4 507	120
30	Biblioteca Sucursal Nair Auzi Cordeiro Rua Augusto Ballalai, 33 – C. H. Milton Gavetti - CEP: 86078-030	20	Pública Escolar	3 446	312
31	Biblioteca Sucursal Nara Manella Rua Lázaro J. C. Souza, 317 – C. H.Semiramis Braga - CEP: 86088-070	48	Pública Escolar	4 542	312
32	Biblioteca Sucursal Neman Sahyum Rua Ternura, 450 – C. H. Ruy V. Carnascialli - CEP: 86077-070	46	Pública Escolar	2 952	264
33	Biblioteca Sucursal Nina Gardemann Rua Dragem Feld, 73 – Jardim Tóquio - CEP: 86063-310	48	Pública Escolar	2 938	312
34	Biblioteca Sucursal Norman Prochet Rua Montevideo, 528 – Jardim Santa Rosa - CEP: 86050-020	42	Pública Escolar	4 684	312
35	Biblioteca Sucursal Pedro V. Corrêa Rua Antônio M. de Oliveira, s/n.º – C. H. M. Thomas - CEP: 86031-410	48	Pública Escolar	2 413	48
36	Biblioteca Sucursal Professor Carlos Zewe Coimbra Rua Butiá, 54 Jardim Marabá – CEP: 86035-700	-	Pública Escolar	2 764	-
37	Biblioteca Sucursal Professor Juliano Stinghen Rua Thomaz P. Machado, 338 – C. H. Parigot II - CEP: 86082-460	12	Pública Escolar	2 796	120
38	Biblioteca Sucursal Professor Manoel Machado Av. Presidente A. Linconi,338 – C. H. Anibal S.Cabral - CEP: 86049-090	98	Pública Escolar	5 170	240
39	Biblioteca Sucursal Professor Moacyr C. Martins Av. Francisco G. Arruda, 723 – C. H. Parigot Souza I - CEP: 86081-000	28	Pública Escolar	3 685	96
40	Biblioteca Sucursal Professor Moacyr Teixeira Rua Joaquina O. Perfeito, 775 – C. H. Maria Cecília - CEP: 86031-440	24	Pública Escolar	6 799	96
41	Biblioteca Sucursal Aurea A. Tófoli Rua Carmem Romera, 123 – C. H. J. M. Barroso - CEP: 86031-570	48	Pública Escolar	1 148	120
42	Biblioteca Sucursal Professora Ruth Lemos Rua Francisco Assis F. Ruiz, 533 – C. H. Luiz de Sá - CEP: 86086-010	53	Pública Escolar	3 668	312

continua

PERFIL DO MUNICÍPIO DE LONDRINA – 2009 (Ano-Base 2008)

QUADRO 09 - BIBLIOTECAS PÚBLICAS MUNICIPAIS DE LONDRINA – 2008 - ZONA RURAL

continuação

continuação

NOME/ENDEREÇO		ÁREA CONSTRUÍDA (M²)	ESPECIALIDADES	ACERVO	
				LIVROS	PERIÓDICOS
BIBLIOTECAS SUCURSAIS URBANAS					
43	Biblioteca Sucursal Salim Aboriham Rua Bortolo Borsato, s/n.º – C. H. Aquiles Stenghel - CEP: 86085-670	48	Pública Escolar	2 613	312
44	Biblioteca Sucursal San Izidro Rua Maria O. Melo, s/n.º – Jardim San Fernando - CEP: 86040-500	75,97	Pública Escolar	2 154	-
45	Biblioteca Sucursal Santos Dumont Rua: Michael Faraday, 94 – Parque Industrial - CEP: 86063-470	22	Pública Escolar	2 469	72
46	Biblioteca Sucursal Senador G. Velloso Rua Aliomar, 175 – C. H. Sebastião Mello Cesar - CEP: 86084-550	24	Pública Escolar	3 268	312
47	Biblioteca Sucursal Suely Ideriha Rua das Araras, 135 – Bairro Aeroporto - CEP: 86038-190	42	Pública Escolar	4 974	552
48	Biblioteca Sucursal Noemia Garcia Malanga Rua Ginástica Olímpica, s/n.º – Jardim Olímpico - CEP: 86056-260	91	Pública Escolar	1 250	72
49	Biblioteca Sucursal Sônia Maria Debbei Rua Café Sumatra, s/n.º – Residencial do Café - CEP: 86081-290	28	Pública Escolar	2 438	72
50	Biblioteca Sucursal Reverendo Odilon Gonçalves Nocetti Rua Marte, 476 Jd. Do Sol - CEP 86081-290	52,5	Pública Escolar	3 076	-
51	Biblioteca Sucursal Anita Garibaldi Rua Santa Apolônia 248 - CEP: 86027-460	4	Pública Escolar	1 817	-
52	Biblioteca Sucursal Eurides da Cunha Rua Alvorada, 99 Vila Recreio - CEP 86025-220	48	Pública Escolar	3 542	-
53	Biblioteca Sucursal Maria Shirley Barnabé Rua M. º Antoun s/n	48	Pública Escolar	2 052	-
54	Biblioteca Profº. Odésio Franciscon Rua Osni Muniz, 750 – Conj. Hilda Mandarino – CEP:86080-320	-	Pública Escolar	1 794	-

continua

PERFIL DO MUNICÍPIO DE LONDRINA – 2009 (Ano-Base 2008)

QUADRO 09 - BIBLIOTECAS PÚBLICAS MUNICIPAIS DE LONDRINA – 2008 - ZONA RURAL

NOME/ENDEREÇO		ÁREA CONSTRUÍDA (M²)	ESPECIALIDADES	ACERVO	
				LIVROS	PERIÓDICOS
BIBLIOTECAS SUCURSAIS URBANAS					
55	Biblioteca Bartolomeu de Gusmão Av São João 1863 – Cervejaria – CEP: 86036-030	-	Pública Escolar	2 021	-
56	Biblioteca Profª Tereza Canhadas Bertan Rua dos Assistentes Sociais 60 Jd União da Vitória IV - CEP 86044-000	-	Pública Escolar	1 211	-
TOTAL DAS SUCURSAIS URBANAS				180 506	9 696
TOTAL GERAL				210 723	11 928

FONTE: Secretaria Municipal de Cultura

Organização dos dados: PML/SEPLAN/DP/Gerência de Pesquisas e Informações

TABELA 126 – CINEMAS DO MUNICÍPIO DE LONDRINA – 2008

NOME	ENDEREÇO	CAPACIDADE ⁽¹⁾
Cines Catuaí - Sala I	Rodovia Celso Garcia Cid, Km 377 - Jardim Sabará - Fone: 3321-2453	300
Cines Catuaí - Sala II	Rodovia Celso Garcia Cid, Km 377 - Jardim Sabará - Fone: 3321-2453	270
Cines Catuaí - Sala III	Rodovia Celso Garcia Cid, Km 377 - Jardim Sabará - Fone: 3321-2453	250
Cines Catuaí - Sala IV	Rodovia Celso Garcia Cid, Km 377 - Jardim Sabará - Fone: 3321-2453	260
Cines Catuaí - Sala V	Rodovia Celso Garcia Cid, Km 377 - Jardim Sabará - Fone: 3321-2453	250
Cines Catuaí - Sala VI	Rodovia Celso Garcia Cid, Km 377 - Jardim Sabará - Fone: 3321-2453	360
Cines Catuaí - Sala VII	Rodovia Celso Garcia Cid, Km 377 - Jardim Sabará - Fone: 3321-2453	360
Cine Teatro Ouro Verde	Rua Maranhão, 85 - Centro – Fone: 3322-6381	850
Cine Com-Tour / UEL	Av.Tiradentes, 1 241 – Jd. Shangri-lá A – Fone: 3327-0432 - Shopping Com-Tour	600
TOTAL	-	3 500

FONTE: PML/Secretaria Municipal de Cultura

(1) Capacidade para pessoas sentadas.

Organização dos dados: PML/SEPLAN/DP/Gerência de Pesquisas e Informações

PERFIL DO MUNICÍPIO DE LONDRINA – 2009 (Ano-Base 2008)

TABELA 127 – TEATROS DO MUNICÍPIO DE LONDRINA – 2008

NOME	ENDEREÇO	CAPACIDADE ⁽¹⁾
Cine Teatro Ouro Verde	R. Maranhão, 85 – Centro – Fone: 3322-6381	850
Escola Municipal de Teatro	Rua Acre, 315 – Centro – Fone: 3323-0945	80
Sala de Espetáculo SESC	R. Fernando de Noronha, 264 Fone 3378-7829	90
Teatro Circo Funcart	Rua Senador Souza Naves, 2 380 – Fone: 3342-2705	150
Teatro Crystal Palace	R. Quintino Bocaiúva, 15 – Centro - Fone: 3315-1515	400
Teatro Filadélfia	Av. Juscelino Kubitscheck, 1 652 - Centro - F: 3375-7575	450
Teatro Marista	R. Cristiano Machado, 240 – Jd. Bancários - F: 3374-3500	913
Teatro Zaqueu de Melo	Av. Rio de Janeiro, 413 – Centro – Fone: 3371-6571	198
Teatro Obrigatório Universal - T.O.U	Rua Rio Grande do Sul, 75 – Centro	30
Usina Cultural	Av. Duque de Caxias, 4.159	90
Teatro Arena – Super Creche	R. Benjamin Constant, 800	500
Anfiteatro Reverendo Jonas Dias Martins (Zerão)	Zerão	6 000
Barracão da Casa da Cultura / UEL	Av Duque de Caxias, 3.391	100
Centro Cultural Lupércio Lippi	Av. Saul Elkind, 790	120
Escola de Circo de Londrina	Av. Higienópolis, 1.859	300
Teatro do Lago	Rua Marcílio Dias (margens Igapó I)	200
Centro de Eventos INESUL	R. Humberto Piccinin, 198 – Vila Brasil – Fone 3373-0159	2 000
TOTAL	-	12 471

FONTE: PML/Secretaria Municipal de Cultura.

(1)Capacidade para pessoas sentadas.

PERFIL DO MUNICÍPIO DE LONDRINA – 2009 (Ano-Base 2008)

TABELA 128 – MUSEUS DO MUNICÍPIO DE LONDRINA – 2008

NOME	ENDEREÇO	HORÁRIO DE FUNCIONAMENTO
Museu de Arte de Londrina	Rua Sergipe, 640 – Centro - Fone: 3337-6238	2ª à 6ª-feira: 10h00 - 18h00 - Sábado: 08h00 - 13h00
Museu do Café do Norte do Paraná	Rua São Jerônimo, 200 – Centro - Fone: 3374-7000	2ª à 6ª-feira: 08h00 - 12h00 - 13h30 - 18h00
Museu Didático de Anatomia	Campus Universitário da UEL/CCB/Deptº de Anatomia - Fone: 3371-4317	2ª à 6ª-feira: 08h00 - 11h30 - 14h00 - 17h00
Museu Histórico Padre Carlos Weiss	Rua Benjamin Constant, 900 – Centro - Fone: 3323-0082	2ª à 6ª-feira: 09h00 - 11h30 - 14h30 - 17h30 Sáb./Domingo: 09h00 - 11h30 - 13h00 - 17h00
Museu da Ciência e Tecnologia	Campus Universitário – UEL	2ª à 6ª-feira: 08h00 - 12h00 - 14h00 - 18h00
Casa da Memória Madre Leônia Milito	Av. Madre Leônia Milito – fundo da Paróquia São Vicente	3ª e 6ª feira – 14h00 - 17h00
DCPH – Centro de Documentação e Pesquisa Histórica da UEL	CCH - Centro de Letras e Ciências Humanas da UEL - Campus Universitário	2ª A 6ª – feira 08:00 – 11:45 – 13:30 – 17:30 – 18:30 – 22:00

FONTE: PML/Secretaria Municipal de Cultura

Organização dos dados: PML/SEPLAN/DP/Gerência de Pesquisas e Informações

TABELA 129 - VILAS CULTURAIS DO MUNICÍPIO DE LONDRINA - 2008

NOME	ENDEREÇOS	CAPACIDADE
Vila Cultural Cemitério de Automóveis	R. João Pessoa, n.º 63 – Centro – Fone: 3344-5998 - Atritoart@sercomtel.com.br	150
Vila Cultural Berimbau da Cidadania	R. Minas Gerais, n.º 69 – Centro – Fone: 3324-106 berimbacidania@sercomtel.com.br	180
Vila Cultural Alma Brasil	R. Mar del Plata, n.º 93 – Fone : 33262672 - Falecomalma@yahoo.com.br	90
Vila Cultural Usina Cultural	Av. Duque de Caxias, n.º 4159 – Fone: 3336-5010 - usinacultural@usinacultural.art.com.br	100
Vila Cultural Kinoarte (cinema)	Av. Jorge Casoni, n.º 2355 – Vila Casoni – Fone:3323-8739 contato@kinoarte.org.br	80
Vila Cultural Brasil	R. Uruguai, n.º 1656 – Vila Brasil – Fone: 3324-8056 - falecombrasil@hotmail.com	40
Vila Cultural Casa do Teatro do Oprimido	R. Benjamin Constant, n.º 1337 – Centro – Fone: 3339-7766 ftolondrina@yahoo.com.br	120
Vila Cultural Casa do Hip Hop	R. Jorge Casoni, 2242 – Fone: 3323-3246 - djkloy@yahoo.com.br	300
Vila Cultural Aluá Espaço Afro-Brasileiro de Cultura e Arte	Rua Araguaia, 927 – Fone: 3329-7306 - vilaalua@sercomtel.com.br	50
Vila Cultural Espaço das Artes – Amen	Rua Cuiabá, 39 – Fone: 3322-1787 – luz@filo.art.br	
Vila Cultural ALONA	Em fase de instalação	

FONTE: PML/Secretaria Municipal de Cultura

Organização dos dados: PML/SEPLAN/DP/Gerência de Pesquisas e Informações

PERFIL DO MUNICÍPIO DE LONDRINA – 2009 (Ano-Base 2008)

TABELA 130 – ASSOCIAÇÕES E CLUBES RECREATIVOS E DESPORTIVOS DO MUNICÍPIO DE LONDRINA – 2008

Nº	NOME	ENDEREÇO
1	Associação dos Advogados de Londrina	R. Flor dos Alpes, 945 - Parque Ouro Branco
2	Associação Atlética Banco do Brasil – AABB	Av. Comte. João Ribeiro de Barros, 461 - Bairro Novo Aeroporto
3	Associação Cultural e Esportiva de Londrina – ACEL	Estrada Major Archilles Pimpão, 2300 - Jardim Vale Verde
4	Associação dos Empregados da Sanepar de Londrina – ASSESA	Rua Canudos, 395 - Jardim Higienópolis
5	Associação dos Funcionários Municipais de Londrina – AFML	Rua dos Funcionários, 363 - Jardim Mediterrâneo
6	Associação dos Funcionários da UNIMED de Londrina – AFUL	R. Souza Naves, 1 333 - Centro
7	Associação do Pessoal da Caixa Econômica Federal – APCEF	R. Eunilson Bezerra da Silva, 143 - Gleba Palhano
8	Associação do Pessoal da Universidade Estadual de Londrina – APUEL	Campus Universitário da UEL, s/nº - Jardim Perobal
9	Associação Recreativa Atlético Sercomtel - ARATEL	R. Ebio Ferraz de Carvalho, 865 - Gleba Lindóia
10	Associação Recreativa e Esportiva Londrinense – AREL	R. Henrique Dias, 567 - Jardim Petrópolis
11	Canadá Country Club	Av. Juscelino Kubitscheck, 1 854
12	Grêmio Esportivo Cacique	Rodovia Celso Garcia Cid, PR 445 - Km 378
14	Grêmio Literário e Recreativo Londrinense	Rua Grafita, 362 - Parque Waldemar Hauer
15	Iate Clube de Londrina	Av. Higienópolis, 2 135 - Centro
16	KILOWATT Esporte Clube – KEC	R. Elizio Turino, 377 - Jardim Sabará
17	Londrina Country Club	R. Fernando de Noronha, 977 – Centro
18	Sociedade dos Amigos da Sede Campestre do Londrina Esporte Clube - SASC	R. Isaías Canette, 725 – Jardim Ibirapuera

FONTE: PML/Fundação de Esportes de Londrina

Organização dos dados: PML/SEPLAN/DP/Gerência de Pesquisas e Informações

PERFIL DO MUNICÍPIO DE LONDRINA – 2009 (Ano-Base 2008)

QUADRO 10 – PRINCIPAIS EVENTOS DO MUNICÍPIO DE LONDRINA – 2008

EVENTO	DATA	LOCAL
13ª Festa do Milho de Paiquerê	Fevereiro	Distrito Paiquerê
Carnaval	Fevereiro	Autódromo Internacional Ayrton Senna; (desfile das Escolas de Samba);
Beach Soccer – Futebol de Areia	Março	Arena do Lago Igapó II
Paixão de Cristo	Março (sexta-feira da Paixão)	Centro Social Urbano Adriano Mariano Gomes
Tornescolon 4 etapas	Março a Novembro	Ginásio do Moringão
Paixão de Cristo	Março (sexta-feira da Paixão)	Conjunto Lindóia
Integra 2008 – Cong. Paran. Integr. Universidade, Centro de Pesq. e Empresa	11 a 13/Mar	Blue Tree Premium
49ª Exposição Agropecuária e Industrial de Londrina	Abril	Parque Ney Braga
6ª Semana de Museus	Maio	Museu de Arte de Londrina, Museu Histórico
Dia do Trabalhador	Maio	Estádio do Café
6ª Festa Rural em homenagem ao Padroeiro São José	Maio	Distrito de Irerê
3ª Festa Rural de Lerrovile	Maio	Distrito de Lerrovile
Feira de Noivas 2008	29/Mai a 1/Jun	Centro de Eventos do Catuaí Shopping
40º Festival Internacional de Teatro Londrina(FILO)	Junho	Teatros, Colégios, Praças e Espaços Alternativos
Expo IMIN 100 Londrina	18 a 22/Jun	Parque Exposições Ney Braga
28º Festival de Música de Londrina	Julho	Colégio Mãe de Deus, Cine Teatro Ouro Verde, Teatro Zaqueu de Melo, Teatro Marista, espaços alternativos, ruas e praças
30º Jogos de Inverno Intersociedades de Londrina	Julho	Vários Clubes e Associações
14ª Festa do Café e Frango	Julho	Distrito de São Luiz
Futebol de Campo (CORINTHIANS)	Agosto	Estádio do Café
2ª Festa Rural do Limoeiro	Agosto	Patrimônio Limoeiro
Feira Meio Ambiente, Pesca, Lazer e Turismo	27 a 31/Ago	Centro de Eventos Shopping Catuaí
45º Cong Nac Milho e Sorgo	31/Ago a 04/Set	Centro de Exposições e Eventos de Londrina
9ª Festa Rural da Warta	Setembro	Distrito da Warta
Virada Cultural / Funcart	Setembro	Parque de Exposições Ney Braga
37ª Festa no Bairro dos Italianos	Setembro	Estrada Pó de Serra – Distrito Lerrovile
4º Londrix – Festival de Literário de Londrina	Setembro	Casa de Cultura/Uel, Vila Cultural, Cemitério de Automóveis, Teatro Zaqueu de Melo e Conha Acústica

continua

PERFIL DO MUNICÍPIO DE LONDRINA – 2009 (Ano-Base 2008)

QUADRO 10 – PRINCIPAIS EVENTOS DO MUNICÍPIO DE LONDRINA – 2008

continuação

EVENTO	DATA	LOCAL
13ª Festa Nordestina	Setembro	Arcos do Museu de Arte de Londrina
Londrina Matsuri 2008 – Festival Japonês	Setembro	Parque de Exposições Ney Braga
14ª Metamorfose – Festa à Fantasia	Setembro	Parque Ney Braga
Festa Rural em Homenagem a São Miguel Arcanjo	Setembro	Patrimônio Heimtal
Panamericano de Handebol	Setembro	Moringão
4º Torneio da Independência – Futsal	Setembro	Ginásio de Esportes Moringão
23ª Mostra Afro-Brasileira Palmares	Setembro	Núcleo Londrinense de Redução de Danos
FERTBIO 2008	Setembro	Centro de Exposições e Eventos de Londrina
Catuai Collection	Setembro	Centro de Eventos do Catuai Shopping
Festa Rural em homenagem à Nª Sª Aparecida	Outubro	Patrimônio Guairacá
Prova Pedestre Universitária	Outubro	UEL
3º Torneio de Show Balll	Outubro	Ginásio de Esportes do Moringão
6º Festival de Dança de Londrina	Outubro	Teatro Ouro Verde, Concha Acústica
Festival Demo Sul	Outubro	Grêmio Londrinense / Concha Acústica / Chácara Lima
Brasil Open TAekwondo	Outubro	Ginásio do Moringão
14ª Jornada Tecnológica	Outubro	Iate Clube de Londrina
13º Prêmio Destaque Tecnológico	Outubro	Iate Clube de Londrina
Festa da Padroeira Santuário da Vila Nova	Outubro	Santuário Nossa Sra Aparecida/Vila Nova
Aplause	Outubro	Ginásio do Moringão
Ilustres Idéias 2008 – Circuito de Ilustração	Outubro	Diversos
14º Festival Internacional Unicanto de Corais	30/Out a 10/Nov	Diversos
Feira Nac e Internac de Artesanato Mãos & Arte	31/Out a 09/Nov	Centro de Exposições e Eventos de Londrina
7ª Oficina de Capoeira Angola de Londrina	Outubro	Vila Cultural Brasil
45ª Bierfest – Festa do Chopp	Novembro	AREAL – Assoc. Recreat. Esportiva Londrinense
11ª Festa da Mandioca	Novembro	Usina Três Bocas
V Mostra de Teatro do Oprimido Londrina	Novembro	Diversos
23ª Semana Zumbi dos Palmares	Novembro	Calçadão, UEL e Teatro Zaqueu de Melo
2ª Festa Rural	Dezembro	Guaravera

continua

QUADRO 10 – PRINCIPAIS EVENTOS DO MUNICÍPIO DE LONDRINA – 2008

EVENTO	DATA	LOCAL	conclusão
3º Circuito Londrina de Vôlei de Praia – 3ª etapa	Dezembro	Lago Igapó II	
VIII Prova Pedestre Cidade de Londrina	Dezembro	Lago Igapó II	
II Torneio de Futebol Suíço	Dezembro	Estádio do Café	
Cerimônia de Premiação "Melhores Esportistas e Parceiros no Ano de 2008"	Dezembro	Iate Clube de Londrina	
Brasileiro de Queda de Braço	Dezembro	Moringão	
V Londrina Mostra Circo – Festival de Circo	Dezembro	Escola de Circo, Calçadão, Zerão, Centro Esportivo Maria Cecília e Conha Acústica	
Baile do Hawaí de Londrina	Dezembro	Iate Clube de Londrina	
10ª Mostra de Londrina de Cinema	Dezembro	Cine Com-Tour	
Londrinatal	Dezembro	Diversos	

FONTES: Companhia de Desenvolvimento de Londrina – CODEL

Fundação de Esportes de Londrina

Secretaria Municipal de Agricultura e Abastecimento

Secretaria Municipal de Cultura

Organização dos Dados: PML/SEPLAN/Gerência de Pesquisas e Informações

7 USO DO SOLO URBANO



PERFIL DO MUNICÍPIO DE LONDRINA – 2009 (Ano-Base 2008)

TABELA 131 - ÁREA DE TERRENO, POR USO, NO MUNICÍPIO DE LONDRINA - 2008

											(Em m²)
DISCRIMINAÇÃO	SEM USO	AGROPECUÁRIA	RESIDENCIAL	INDUSTRIAL	COMÉRCIO /SERVIÇOS	ESPORTE/ DIVERSÃO	SAÚDE	ENSINO	CULTURA	TEMPLO	TOTAL
Espírito Santo	51 470	-	38 111	-	-	-	-	1 350	-	2 933	93 864
Guaravera	133 258	-	229 495	-	28 470	193	709	1 350	-	4 338	397 813
Irerê	209 185	-	224 350	130 766	15 926	83 937	7 661	12 164	-	19 796	703 785
Lerrovile	216 717		214 581	-	36 491	11 427	-	4 653	299	9 420	493 588
Londrina – Sede	25 328 742	5 220	35 809 306	1 909 070	8 733 650	1 180 554	389 972	1 979 439	152 362	506 957	75 995 272
Maravilha	294 151	-	108 834	-	8 439	-	-	2 340	-	5 091	418 855
Paiquerê	123 771	-	135 056	-	13 819	-	419	9 277	-	6 776	289 118
São Luiz	133 168	-	65 332	576	8 943	-	1 399	2 304	-	3 086	214 808
Warta	388 064	-	191 701	12 500	49 431	803	3 648	7 297	-	6 631	660 075
TOTAL	26 878 526	5 220	37 016 766	2 052 766	2 052 912	1 276 914	403 808	2 020 174	152 661	565 028	79 267 178

FONTE: PML/Secretaria de Fazenda – Cadastro Imobiliário – DTI Dez/2008
Organização dos dados: PML/SEPLAN/DP/Gerência de Pesquisas e Informações

PERFIL DO MUNICÍPIO DE LONDRINA – 2009 (Ano-Base 2008)

TABELA 132 - ÁREA CONSTRUÍDA, POR USO, NO MUNICÍPIO DE LONDRINA - 2008

DISCRIMINAÇÃO	SEM USO	AGROPECUÁRIA	RESIDENCIAL	INDUSTRIAL	COMÉRCIO/ SERVIÇOS	ESPORTE/ DIVERSÃO	SAÚDE	ENSINO	CULTURA	TEMPLO	TOTAL
Espírito Santo	-	-	2 897	-	-	-	-	252	-	699	3 848
Guaravera	30	-	31 460	-	7 050	54	246	470	-	1 547	40 857
Irerê	-	-	19 112	22 923	2 269	816	137	1 512	-	1 478	48 247
Lerrovile	21	-	22 735	-	4 384	41	-	425	59	1 337	29 002
Londrina – Sede	16 403	222	15 341 388	603 301	4 484 847	120 374	190 751	468 080	28 544	192 933	21 446 843
Maravilha	-	-	8 485	-	888	-	-	414	-	655	10 444
Paiquerê	-	-	21 287	-	4 688	-	279	483	-	1 262	28 000
São Luiz	-	-	9 590	19	1 810	-	189	378	-	534	12 521
Warta	-	-	33 954	738	10 282	432	250	1 000	-	1 340	48 000
TOTAL	16 454	222	15 490 908	626 981	4 516 218	121 717	191 852	473 014	28 603	201 785	21 667 756

FONTE: PML/Secretaria de Fazenda – Cadastro Imobiliário – DTI Dez/2008
Organização dos dados: PML/SEPLAN/DP/Gerência de Pesquisas e Informações

TABELA 133 - NÚMERO DE UNIDADES, POR USO, NO MUNICÍPIO DE LONDRINA – 2008

DISCRIMINAÇÃO	SEM USO	AGROPECUÁRIA	RESIDENCIAL	INDUSTRIAL	COMÉRCIO /SERVIÇOS	ESPORTE/ DIVERSÃO	SAÚDE	ENSINO	CULTURA	TEMPLO	TOTAL
Espírito Santo	67	-	51	-	-	-	-	1	-	3	122
Guaravera	160	-	521	-	74	2	1	2	-	5	765
Irerê	223	-	303	12	19	6	2	6	-	8	579
Lerrovile	235	-	448	-	41	1	-	3	1	7	736
Londrina – Sede	37 084	1	150 533	637	21 365	274	310	503	29	606	211 342
Maravilha	138	-	118	-	11	-	-	1	-	4	272
Paiquerê	68	-	324	-	33	-	1	2	-	5	433
São Luiz	73	-	155	1	24	-	1	1	-	3	258
Warta	254	-	435	1	58	1	1	2	-	8	760
TOTAL	38 302	1	152 888	651	21 625	284	316	521	30	649	215 267

FONTE: PML/Secretaria de Fazenda – Cadastro Imobiliário – DTI Dez/2008
Organização dos dados: PML/SEPLAN/DP/Gerência de Pesquisas e Informações

8 FINANÇAS PÚBLICAS



PERFIL DO MUNICÍPIO DE LONDRINA – 2009 (Ano-Base 2008)

TABELA 134 - RECEITA ARRECADADA NO MUNICÍPIO DE LONDRINA, SEGUNDO ESFERAS GOVERNAMENTAIS – 1995/2008

ANO	MUNICIPAL		ESTADUAL		FEDERAL	
	Arrecadada (R\$)	Em US\$	Arrecadada (R\$)	Em US\$	Arrecadada (R\$) (*)	Em US\$
1995	93 365 623,40	96 452 090	115 407 413,72	119 222 535	139 524 901,00	144 137 294
1996	109 721 033,95	105 806 204	124 231 406,13	119 798 849	138 116 904,00	133 188 914
1997	123 096 671,41	110 499 705	107 669 974,51	96 651 683	132 694 999,00	119 115 798
1998	347 950 803,51	288 516 421	111 341 381,04	92 322 870	150 528 638,00	124 816 449
1999	167 292 440,44	90 771 807	145 208 129,61	78 789 001
2000	171 473 734,43	87 352 896	171 056 401,67	87 140 296
2001	201 255 005,27	85 169 278	299 461 987,31	126 729 575
2002	255 196 349,50	70 379 578	220 816 288,80	60 898 039	381 696 657,00	105 266 590
2003	261 956 818,66	89 560 948	240 983 139,73	82 390 215	442 096 024,00	151 149 107
2004	440 738 000,00	162 167 194	304 927 600,33	112 196 482	391.429.440,72	144.024.372
2005	456 915 133 01	199 954 108	346 834 478,31	151 780 875	364 019 264,44	159.301.240
2006	499 649 343,86	232 449 101	374 198 800,00	174.086.439	453.747.178,78	211.094.291
2007	554 473 839,67	310 542 615	401 644 929,74	224 948 154	1 066 537 096,00	597 332 453
2008	699 416 826,97	292 105 256	437 114 600,00	182 557 049	1 398 430 976,00	584 042 338

FONTES: Delegacia da Receita Federal em Londrina

8ª Delegacia Regional da Receita Estadual

PML/Secretaria Municipal de Fazenda/Diretoria Contábil-Financeira (Balanços)

NOTAS: Para a conversão dos valores em dólar, foram utilizados os seguintes valores de real/dólar (média mensal), referentes ao mês de dezembro de cada ano, da Revista Suma Econômica: 1995 – 0,968; 1996 – 1,037; 1997 – 1,114; 1998 – 1,206; 1999 – 1,843; 2000 – 1,963; 2001 – 2,363; 2002 – 3,626

Para a conversão dos valores em dólar, foram utilizados os seguintes valores de real/dólar (média mensal), referentes ao mês de dezembro de cada ano, do Banco Central: 2003 – 2,9249; 2004 – 2,7178; 2005 – 2,2851; 2006 – 2,1495; 2007 – 1,7855; 2008 – 2,3944.

A partir de 2004, os dados de arrecadação municipal referem-se à receita consolidada (Adm Direta e Indireta).

A partir de 2004 a arrecadação estadual refere-se à soma de ICMS e IPVA.

(*) Altera em função de restituições, retificações, compensações e outras rubricas.

Organização dos dados: PML/SEPLAN/DP/Gerência de Pesquisas e Informações.

PERFIL DO MUNICÍPIO DE LONDRINA – 2009 (Ano-Base 2008)

TABELA 135 - ICMS ARRECADADO (75%), POR ATIVIDADES, NO MUNICÍPIO DE LONDRINA – 1994/2008

Em R\$

ANO	INDÚSTRIA		COMÉRCIO		PRODUÇÃO PRIMÁRIA		OUTROS ⁽¹⁾		TOTAL	
	Arrecadado	Em US\$	Arrecadado	Em US\$	Arrecadado	Em US\$	Arrecadado	Em US\$	Arrecadado	Em US\$
1994	16 927 523	19 914 733	20 390 219	23 988 493	5 384 409	6 334 599	2 831 506	3 331 184	45 533 657	53 569 008
1995	26 686 393	27 568 588	26 570 850	27 449 225	4 705 406	4 860 957	17 676 500	18 260 847	75 639 149	78 139 617
1996	17 082 673	16 473 166	28 515 400	27 497 975	4 641 228	4 475 630	26 546 456	25 599 283	76 785 757	74 046 053
1997	10 031 454	9 004 896	30 332 572	27 228 521	1 910 033	1 714 572	27 965 378	25 103 571	70 239 437	63 051 559
1998	7 628 130	6 325 149	30 018 098	24 890 629	1 649 060	1 367 380	34 902 067	28 940 354	74 197 355	61 523 512
1999	9 878 670	5 360 103	41 248 677	22 381 268	4 313 815	2 340 648	38 700 897	20 998 859	94 142 059	51 080 878
2000	22 141 782	11 279 563	60 257 665	30 696 722	1 179 284	600 756	27 909 872	14 217 968	111 488 604	56 795 010
2001	51 800 232	21 921 385	98 154 636	41 538 145	8 223 636	3 480 168	47 065 954	19 917 882	205 244 458	86 857 579
2002	19 805 115	5 461 973	61 949 317	17 084 754	14 877 398	4 102 978	48 257 428	13 308 723	144 889 259	39 958 428
2003	27 204 499	9 301 001	55 087 103	18 833 842	13 263 658	4 534 739	61 410 101	20 995 624	156 965 363	53 665 207
2004	64 424 305	23 704 579	65 365 070	24 050 729	14 453 130	5 317 952	56 832 423	20 911 187	201 074 929	73 984 447
2005	51 495 373	22 535 282	55 122 715	24 122 671	15 986 470	6 995 960	104 433 959	45 702 140	227 038 517	99 356 053
2006	59 491 725	27.677.006	62 606 550	29 126 099	9 591 825	4 462 352	109 905 225	51 130 600	241 595 325	112 396 057
2007	53 207 775	29 799 929	71 089 800	39 815 065	8 167 425	4 574 306	122 423 100	68 565 163	254 888 100	142 754 466
2008	56 686 950	23 674 804	77 998 050	32 575 196	9 916 050	4 141 351	128 497 950	53 666 033	273 098 925	114 057 353

FONTE: Secretaria de Estado da Fazenda – SEFA/Coordenação da Receita do Estado/8ª Delegacia Regional da Receita/Inspetoria Regional de Arrecadação

NOTA: Para a conversão dos valores em dólar, foram utilizados os seguintes valores de real/dólar (média mensal), referentes ao mês de dezembro de cada ano, da Revista Suma Econômica: 1994 – 0,850; 1995 – 0,968; 1996 – 1,037; 1997 – 1,114; 1998 – 1,206; 1999 – 1,843; 2000 – 1,963; 2001 – 2,363; 2002 – 3,626.

Para a conversão dos valores em dólar, foram utilizados os seguintes valores de real/dólar (média mensal), referentes ao mês de dezembro de cada ano, do Banco Central: 2003 – 2,9249; 2004 – 2,7178; 2005 – 2,2851; 2006 – 2,1495; 2007 – 1,7855; 2008 – 2,3944.

⁽¹⁾ Outros: Inclui arrecadação do ITCMD e Taxas Diversas.

Organização dos Dados: PML/SEPLAN/DP/Gerência de Pesquisas e Informações

TABELA 136 – RECEITA TRIBUTÁRIA ESTADUAL DE IPVA E ICMS(100%)DE LONDRINA– 2003/2008

ANO	IMPOSTOS ESTADUAIS (R\$ 1,00)		
	IPVA (100%)	ICMS (100%)	TOTAL
2003	31 695 988,58	209 287 151,15	240 983 139,73
2004	36 827 694,73	268 099 905,60	304 927 600,33
2005	44 116 455,38	302 718 022,93	346 834 478,31
2006	52 071 700,00	322 127 100,00	374 198 800,00
2007	61 794 129,74	339 850 800,00	401 644 929,74
2008	72 982 700,00	364 131 900,00	437 114 600,00

FONTE: Secretaria de Estado da Fazenda – SEFA/Coordenação da Receita do Estado/8ª Delegacia Regional da Receita/Inspetoria Regional de Arrecadação
Organização dos dados: PML/SEPLAN/DP/Gerência de Pesquisas e Informações

TABELA 137 - ICMS ARRECADADO E REPASSADO AO MUNICÍPIO DE LONDRINA – 1995/2008
Em R\$

ANO	ICMS ARRECADADO NO MUNICÍPIO	ICMS REPASSADO AO MUNICÍPIO	%
1995	100 852 198	21 983 698	21,79
1996	102 381 010	24 596 056	24,02
1997	93 652 584	23 943 774	25,57
1998	98 929 806	24 915 811	25,18
1999	125 522 747	28 218 957	22,48
2000	148 651 472	36 537 241	24,58
2001	273 659 278	43 407 944	15,86
2002	193 185 679	50 544 480	26,16
2003	209 287 151	56 716 973	27,10
2004	268 099 906	63 284 000	23,60
2005	302 718 023	70 302 802	23,22
2006	322 127 100	74 261 380	23,05
2007	339 850 800	90 783 243	26,71
2008	364 131 900	87 795 940	24,11

FONTES: Secretaria de Estado da Fazenda – SEFA/Coordenação da Receita do Estado/8ª Delegacia Regional da Receita/Inspetoria Regional de Arrecadação
PML/Secretaria Municipal de Fazenda/Diretoria Contábil-Financeira (Balanços)
Organização dos Dados: PML/SEPLAN/DP/Gerência de Pesquisas e Informações

PERFIL DO MUNICÍPIO DE LONDRINA – 2009 (Ano-Base 2008)

TABELA 138 - PRINCIPAIS MUNICÍPIOS DO PARANÁ QUANTO À DISTRIBUIÇÃO DE COTAS DO ICMS – 2001-2008

Nº	MUNICÍPIO	PARTICIPAÇÃO EM PERCENTUAL							
		2001	2002	2003	2004	2005	2006	2007	2008
1	Curitiba	14,96	14,35	13,70	12,38	11,92	12,37	13,19	13,68
2	Araucária	7,07	8,22	8,75	8,75	8,44	8,06	8,20	8,33
3	S. José dos Pinhais	3,45	3,82	4,67	4,93	4,66	4,44	4,82	5,53
4	Foz do Iguaçu	5,19	5,02	4,65	4,96	4,52	3,60	3,26	3,12
5	Londrina	3,52	3,57	3,35	3,22	3,19	3,12	3,09	2,97
6	Ponta Grossa	2,31	2,61	2,92	3,04	2,83	2,81	2,80	2,61
7	Maringá	2,20	2,13	2,15	2,05	1,99	2,09	2,17	2,26
8	Cascavel	1,76	1,78	1,82	1,82	1,77	1,67	1,67	1,68

FONTE: Secretaria de Estado da Fazenda – SEFA

<Disponível em: http://www.sefanet.pr.gov.br/FPM_DFC/Internet/fmConsultaIndFPM2.asp?

Acesso em: 29 out. 2009.

Organização dos Dados: PML/SEPLAN/DP/Gerência de Pesquisas e Informações

TABELA 139 - DESPESA REALIZADA PELA ADMINISTRAÇÃO DIRETA DO MUNICÍPIO DE LONDRINA – 2001/2008

Em R\$ 1 000,00																
DESPESA	2001	%	2002	%	2003	%	2004	%	2005	%	2006	%	2007	%	2008 ⁽¹⁾	%
Corrente	185 314	95,19	141 936	86,90	176 467	85,45	181 522	83,54	180 922	88,58	191 953	87,11	195 469	93	251 053	69,61
De Capital	9 363	4,81	21 396	13,10	30 050	14,55	35 754	16,46	23 325	11,42	28 409	12,89	14 808	7	109 591	30,39
TOTAL	194 677	100	163 332	100	206 517	100	217 276	100	204 247	100	220.362	100	210 278	100	360 644	100

Nota ⁽¹⁾ O aumento expressivo da despesa deveu-se à operação de crédito e repasse dos títulos adquiridos à COHAB, conf. Autorização contida no art.13 da Lei 10.347/2007 no valor de R\$ 55.406.751,25.

FONTE: PML/Secretaria Municipal de Fazenda/Diretoria Contábil-Financeira (Balanços)

TABELA 140 – RECEITA DA ADMINISTRAÇÃO DIRETA DO MUNICÍPIO DE LONDRINA – 1994/2008

Em R\$

ANO	RECEITA CORRENTE	RECEITA DE CAPITAL	RECEITA TOTAL	EM US\$
1994	46 791 265,54	4 489 127,65	51 280 393,19	60 329 874
1995	87 271 589,17	6 094 034,23	93 365 623,40	96 452 090
1996	106 124 594,16	3 596 439,79	109 721 033,95	105 806 204
1997	115 947 709,37	7 148 962,04	123 096 671,41	110 499 705
1998	142 832 375,77	205 118 427,74	347 950 803,51	288 516 421
1999	165 864 964,38	1 427 476,06	167 292 440,44	90 771 807
2000	171 370 541,84	103 192,50	171 473 734,43	87 352 896
2001	200 069 937,97	1 185 067,30	201 255 005,27	85 169 279
2002	253 457 950,57	1 738 398,93	255 196 349,50	70 379 578
2003	255 712 430,33	6 244 388,33	261 956 818,66	89 560 949
2004	296 002 000,00	10 822 000,00	306 824 000,00	112 894 253
2005	325 722 432,68	12 593 540,58	338 315 973,26	148 053 028
2006	344.697.965,98	6.585.989,18	351.283.955,16	163.425.892
2007	407 977 625,46	11 801 284,59	419 778 910,05	235 104 402
2008 ⁽¹⁾	443 459 834,92	59 874 987,10	503 334 822,02	210 213 340

FONTE: PML/Secretaria de Fazenda/Diretoria Contábil-Financeira (Balanços)

NOTAS: Para a conversão dos valores em dólar foram utilizados os seguintes valores de real/dólar (média mensal), referentes ao mês de dezembro de cada ano, da Revista Suma Econômica: 1994 – 0,850; 1995 – 0,968; 1996 – 1,037; 1997 – 1,114; 1998 – 1,206; 1999 – 1,843; 2000 – 1,963; 2001 – 2,363; 2002 – 3,626.

Receitas Correntes: provenientes de recursos financeiros recebidos de outras pessoas de direito público ou privado, quando destinados a atender despesas classificáveis em Despesas Correntes.

Receitas de Capital: recursos recebidos de outras pessoas de direito público ou privado, destinados a atender despesas classificáveis em Despesas de Capital e, ainda, o superávit do Orçamento Corrente.

Para a conversão dos valores em dólar, foram utilizados os seguintes valores de real/dólar (média mensal), referentes ao mês de dezembro de cada ano, do Banco Central: 2003 – 2,9249; 2004 – 2,7178; 2005 – 2,2851; 2006 – 2,1495; 2007 – 1,7588; 2008 – 2,3944.

Nota ⁽¹⁾ O aumento expressivo da receita deveu-se à operação de crédito e repasse dos títulos adquiridos à COHAB, conf. Autorização contida no art.13 da Lei 10.347/2007 no valor de R\$ 55.406.751,25.

Organização dos dados: PML/SEPLAN/DP/Gerência de Pesquisas e Informações

9 PROJETOS E PROGRAMAS DE PROTEÇÃO SOCIAL



De acordo com o PNUD (Programa das Nações Unidas para o Desenvolvimento), 92% dos municípios brasileiros reduziram o índice de pobreza no período entre 1991 e 2000. O Município de Londrina acompanhou esse movimento nacional e assistiu à redução de 16,63% para 12,8% da pobreza. Apesar dessa redução, as transformações no mundo do trabalho na década de 1990 contribuíram para a redução da renda apropriada pelos estratos mais pobres da população e para ampliação de demandas por benefícios assistenciais.

Em consequência, o mesmo período é também caracterizado pelo crescimento do percentual de renda proveniente de transferências governamentais, bem como pelo crescimento do percentual de pessoas que vivem com mais de 50% de sua renda provenientes de transferências governamentais, o que revela uma situação de alta dependência para essas famílias extremamente pobres. No primeiro caso, Londrina teve uma ampliação de 7,17% para 12,35% entre 1991 e 2000, o que representa um crescimento de 72,24%. No segundo caso, a ampliação foi de 4,42% para 9,57%, ou seja, um crescimento de 116,51%.

No Brasil, esse fenômeno da década de 1990 é acompanhado pela implantação de programas de transferência condicionada de renda, os quais constituem a principal estratégia nacional de combate à pobreza. Em função das novas dimensões da pobreza e de um novo status dado à questão social no cenário brasileiro, as despesas com seguridade social cresceram de 9,3 para 12,7% no período de 1995 a 2005.

Em Londrina, o orçamento previsto para a assistência social para o ano de 2007 foi de 7,33% em relação às despesas correntes

líquidas do Município. Esse esforço de investimento soma-se às iniciativas locais de modo a orientar os serviços e programas em conformidade com o Sistema Único de Assistência Social (SUAS), em implantação desde 2004 pelo Ministério de Desenvolvimento Social e Combate à Fome.

De acordo com a estrutura do SUAS, os serviços da assistência social estão organizados tendo como base dois níveis de proteção: proteção social básica e proteção social especial, sendo esta dividida em média e alta complexidade.

“A proteção social básica tem como objetivos prevenir situações de risco por meio do desenvolvimento de potencialidades e aquisições, e o fortalecimento de vínculos familiares e comunitários. Destina-se à população que vive em situação de vulnerabilidade social decorrente da pobreza, privação (ausência de renda, precário ou nulo acesso aos serviços públicos, dentre outros) e, ou, fragilização de vínculos afetivos - relacionais e de pertencimento social (discriminações etárias, étnicas, de gênero ou por deficiências, dentre outras)”, (Política Nacional de Assistência Social, p. 27-28).

A principal estrutura da proteção social básica são os Centros de Referência de Assistência Social (CRAS), com 12 unidades em funcionamento atualmente em Londrina, distribuídos por territórios, abrangendo a área urbana e rural, o que propicia a facilidade de acesso da população aos serviços assistenciais, por meio da descentralização.

“A proteção social especial é a modalidade de atendimento assistencial destinada a famílias e indivíduos que se encontram em situação de risco pessoal e

social, por ocorrência de abandono, maus tratos físicos e, ou, psíquicos, abuso sexual, uso de substâncias psicoativas, cumprimento de medidas sócio-educativas, situação de rua, situação de trabalho infantil, entre outras” (Política Nacional de Assistência Social, p. 31).

Os dois níveis de proteção social são operacionalizados por meio de uma rede sócio assistencial composta de serviços governamentais e não-governamentais, mantidos por meio de convênios entre o Município e organizações da sociedade civil, mediante deliberações do Conselho Municipal de Assistência Social.

Considerando-se que a pobreza e a exclusão são fenômenos que atingem diferentemente homens e mulheres, além dos diversos aspectos sociais relacionados à divisão de papéis e funções sexuais, a política de assistência social é demandada predominantemente por mulheres. Desse modo, 78% das pessoas cadastradas nos CRAS no ano de 2007 eram mulheres, já em 2008 esse percentual passou a ser de 54,28%.

De forma semelhante, a chefia familiar feminina tem se constituído, entre as famílias pobres, em um tipo adicional de vulnerabilidade social e os índices de sua manifestação têm claramente um recorte de classe social. Enquanto a média geral do Município no ano de 2000 era de 27,53% de famílias chefiadas por mulheres, entre famílias com rendimento familiar per capita de até $\frac{1}{2}$ salário mínimo, essa taxa era de 37,7%. Entre as famílias com rendimento per capita de mais de 2 salários mínimos a taxa era de 25,54%. A tendência geral, contudo, observada nas últimas décadas no Brasil e em Londrina é de ampliação desse tipo de arranjo familiar. Todavia, entre as famílias atendidas pela política de assistência

social, essa taxa expande-se para 78%, o que denota, em muitos casos, maior vulnerabilidade das famílias e o recrudescimento da pobreza, visto que a chefia familiar feminina tende a se confundir com famílias monoparentais.

A pobreza também se expressa fortemente na escolaridade. Assim, observa-se que, em Londrina, 11,71% das famílias cadastradas no ano de 2007 tinham como responsáveis pessoas sem alfabetização, 21,58% com 4ª série incompleta, 9,50% com 4ª série completa, 25,84% com ensino fundamental incompleto e 6,09 com fundamental completo. Assim sendo, aproximadamente 75% da população usuária da assistência social têm até o ensino fundamental completo.

Por apostar na capacidade da educação para a promoção da mobilidade social e a redução da pobreza, é que os programas de transferência de renda, municipal e federal, buscam articulação com políticas educacionais e instituem condicionalidades a serem cumpridas pelas famílias, as quais assumem a obrigatoriedade de inclusão de permanência de seus filhos na escola. Espera-se, com isso, que as políticas de combate à pobreza possam romper os ciclos intergeracionais de reprodução da pobreza e, assim, tenhamos a redução da pobreza e a melhoria das condições de vida em médio prazo.

Os demais projetos e serviços da assistência social complementam, em muitos casos, as estratégias dos programas de combate à pobreza incorporados na transferência condicionada de renda.

FONTE: Secretaria Municipal de Ação Social.

TABELA 141 – FAMÍLIAS POBRES, PERCENTUAL DE POBREZA E CADASTRO ÚNICO DE LONDRINA

DADOS DA POPULAÇÃO LONDRINENSE	
População geral	505 184 ¹
Famílias pobres	40 378 famílias – 137 285 famílias ²
Percentual de pobreza	27,2% ³
Cadastro Único	
Nº de famílias cadastradas ⁴	35 772
Nº de pessoas	135 877
Domicílios urbanos	32 591
Domicílios rurais	3 339
Mulheres	73 756
Homens	62 121
Pessoas com deficiência	3 526

Fonte: Secretaria Municipal de Ação Social.

Nota: (1) Estimativa do IBGE/2008; (2) e (3) PNAD/2006, sendo o cálculo realizado por 3,4 pessoas por família; (4) Relatório do Cadastro Único emitido em 22/07/2009.

Organização dos dados: PML/SEPLAN/DP/Gerência de Pesquisas e Informações

TABELA 142 - PROTEÇÃO SOCIAL BÁSICA: BENEFÍCIOS - 2008

Categoria de Beneficiários	Tipo de Benefício	Quantidade de Benefícios Concedidos
Famílias	Programa de transferência de renda municipal	1 967 ⁽¹⁾
	•Programa de transferência de renda federal	16 141 ⁽¹⁾
	•Cupom de alimentação: Valor: R\$ 50,00	2 938
Criança, Adolescentes e Juventude	•Peti	557
	•Programa Pró Jovem Adolescente	300
Idosos	•BPC	5 712
Pessoas Com Deficiência ou Invalidez	•BPC	3 949
Total		31 564

Fonte: Secretaria Municipal de Assistência Social.

Nota: (1)Referência: dezembro de 2008.

Importante ressaltar que os benefícios acima concedidos à população em vulnerabilidade e risco social e pessoal, caracterizam-se como repasse financeiro direto aos beneficiários.

O público total de famílias em situação de pobreza estimado para o município é de 40.378 famílias. Os benefícios acima concedidos representam 78,2% de cobertura em repasse de renda às famílias pobres de Londrina.

Organização dos dados: PML/SEPLAN/DP/Gerência de Pesquisas e Informações

PERFIL DO MUNICÍPIO DE LONDRINA – 2009 (Ano-Base 2008)

TABELA 143 - PROTEÇÃO SOCIAL BÁSICA: SERVIÇOS – 2008

Categoria dos Usuários dos Serviços	Tipo de Serviço	Nº Atend.	Instituição Executora	Gov(a) Não-Gov(b)	Valor/Ano (R\$)
Famílias	Cras (12 unidades)	21 603 ⁽¹⁾	Secretaria de Assistência Social	a	---
	TOTAL	21 603			---
	Apoio sociofamiliar		Secretaria de Assistência Social/CRAS	a	
		4 000	Programa do Voluntariado Paranaense de Londrina - PROVOPAR/Ld	b	480 000,00
		500	Associação Beneficente Amigos da Criança da Vila OK - ABAC	b	30 000,00
		1 000	Associação dos Deficientes Físicos de Londrina - ADEFIL	b	60 000,00
		500	Associação dos Deficientes Visuais de Londrina Região- ADEVILON	b	30 000,00
		500	Associação de Pais e Amigos dos Excepcionais de Londrina - APAE	b	30 000,00
		500	Instituto Londrinense de Educação para Crianças – ILECE	b	30 000,00
		500	Clube das Mães Unidas	b	30 000,00
		100	Casa de Maria – Casa Lar Arte de Viver	b	12 000,00
		500	Associação Londrinense Interdisciplinar de AIDS – ALIA	b	30 000,00
		1 000	Instituto Leonardo Murialdo - Escola Profissional e Social do Menor - EPESMEL	b	60 000,00
		2 500	AVVI – Associação Viva Vida Integral	b	150 000,00
		2 500	Programa do Voluntariado Paranaense de Londrina - PROVOPAR/Ld	b	1 923 600,00
		184	Centro de Economia Solidária	a	---
	TOTAL	14 284			2 865 600,00
TOTAL		35 887			2 865 600,00
Pessoas	Geração de renda e Inclusão Produtiva	150	Centro de Apoio e Reabilitação dos Portadores de Fissura Labio Palatal de Londrina e Região- CEFIL	b	36 000,00
		314	Clube das Mães Unidas	b	75 360,00
		200	Associação Londrinense Interdisciplinar de AIDS - ALIA	b	48 000,00
		25	SOMA - Sociedade Mantenedora de Assistência	b	1 730,00
	TOTAL	689			161 090,00
	Apoio Sociofamiliar-gestante	50	SOMA - Sociedade Mantenedora de Assistência	b	5 530,00
	TOTAL	50			5 530,00
TOTAL		739			166 620,00

continua

PERFIL DO MUNICÍPIO DE LONDRINA – 2009 (Ano-Base 2008)

TABELA 143 - PROTEÇÃO SOCIAL BÁSICA: SERVIÇOS – 2008

Categoria dos Usuários Serviços	Tipo de Serviço	N° Atend.	Instituição Executora	continuação	
				Gov(a) Não-Gov(b)	Valor/Ano (R\$)
Criança, Adolescentes e Juventude	Apoio sócio educativo e ed. profissional	1 800	Secretaria de Assistência Social	a	---
		---	Programa do Voluntariado Paranaense de Londrina - PROVOPAR/Ld (Projeto Viva Vida/CFC)	b	2 253 516,00
	TOTAL	1 800			2 253 516,00
	Apoio sócio educativo	80	Associação Beneficente Amigos da Criança da Vila OK - ABAC	b	34 560,00
		132	APMI - Guarda Mirim de Londrina	b	57 024,00
		180	Comunhão Espírita Cristã de Londrina - Escola Oficina Pestalozzi	b	77 760,00
		180	Centro Profissionalizante Ágape Smith – CEPAS	b	77 760,00
		60	Ministério Evangélico Pró-Vida - MEPROVI Pequenininos	b	25 920,00
		60	Associação Cristã Evangelizadora Beneficente - ACEB--Projeto Nova Vida	b	25 920,00
		300	Associação Brasileira de Educação e Cultura - ABEC - Cesomar	b	129 600,00
		200	Instituto Leonardo Murialdo - Escola Profissional e Social do Menor - EPESMEL	b	86 400,00
		50	Centro de Educação Infantil Boa Esperança	b	21 600,00
		80	Casa do Caminho	b	34 560,00
	TOTAL	1 322			571 104,00
	Apoio Socioeducativo (Projovem)	50	Instituto Leonardo Murialdo - Escola Profissional e Social do Menor - EPESMEL	a	12 562,50
				b	7 839,00
		300	Programa Voluntariado Paranaense – PROVOPAR	a	75 375,00
				b	47 034,00
	TOTAL	350			142 810,50
	Educação Profissional a Adolescentes	216	APMI - Guarda Mirim de Londrina	b	94 224,00
		85	Núcleo Espírita Irmã Scheilla	b	35 244,00
		45	Centro Profissionalizante Ágape Smith – CEPAS	b	23 220,00
		665	Instituto Leonardo Murialdo - Escola Profissional e Social do Menor - EPESMEL	b	322 827,50
	TOTAL	1011			475 515,50
TOTAL		4 483			3 442 946,00
Pessoas com deficiência	Defesa e inclusão produtiva	100	Associação dos Deficientes Físicos de Londrina - ADEFIL	b	30 000,00
		100	Associação dos Deficientes Visuais de Londrina Região- ADEVILON	b	30 000,00
	TOTAL	200			60 000,00
	Defesa Direitos PDC	120	Centro Apoio e Reabilitação dos Portadores de Fissura Labio Palatal de Londrina e Região- CEFIL	b	36 000,00
TOTAL	TOTAL	120			36 000,00
TOTAL		320			96 000,00
TOTAL – PROTEÇÃO SOCIAL BÁSICA		41 429			6 571 166,00

Fonte: Secretaria Municipal de Ação Social - Organização dos dados: PML/SEPLAN/DP/Gerência de Pesquisas e Informações.

Nota: a – Serviço governamental/ b – Serviço Não-Governamental

PERFIL DO MUNICÍPIO DE LONDRINA – 2009 (Ano-Base 2008)

TABELA 144 - PROTEÇÃO SOCIAL ESPECIAL: SERVIÇOS DE MÉDIA COMPLEXIDADE - 2008

Categoria dos Usuários dos Serviços	Tipo de Serviço	Metas Conveniadas	Nº Atendimento	Instituição Executora	Gov(a) Não-Gov(b)	Valor/ Meta (R\$)	Valor/Ano (R\$)
Pessoas	Sinal Verde	300	486 ⁽¹⁾ 1.379 ⁽²⁾	Instituto Leonardo Murialdo - Escola Profissional e Social do Menor - EPESMEL	b	132,67	477 594,48
	TOTAL	300	1 865				477 594,48
Criança, Adolescentes e Juventude	Murialdo - medida socioeducativa em meio aberto	300	245 ⁽³⁾ 613 ⁽⁴⁾	Instituto Leonardo Murialdo - Escola Profissional e Social do Menor - EPESMEL	b	34,50	124 200,00
	Sentinela – Centro de Referência Especializado no Atendimento a Crianças e Adolescentes Vítimas de Violência	300	515	Núcleo Social Evangélico de Londrina – NUSELON	b	34,50	124 200,00
	TOTAL	600	1 373				248 400,00
TOTAL MÉDIA COMPLEXIDADE		900	3 238				725 994,48

Fonte: Secretaria Municipal de Assistência Social.

Nota: a – Serviço governamental.

b – Serviço Não-Governamental

(1) Crianças e Adolescentes, sendo 145 de outros municípios.

(2) Pessoas adultas.

(3) Prestação de Serviços à Comunidade.

(4) Liberdade Assistida.

Organização dos dados: PML/SEPLAN/DP/Gerência de Pesquisas e Informações

TABELA 145 - PROTEÇÃO SOCIAL ESPECIAL: SERVIÇOS DE ALTA COMPLEXIDADE - 2008

Categoria dos Usuários dos Serviços	Tipo de Serviço	Metas Conveniadas	Nº Atendimento	Instituição Executora	Gov(a) Não-Gov(b)	Valor/ Meta (R\$)	Valor/Ano (R\$)
Adultos	Abrigo – Adultos	76	111	Casa do Bom Samaritano	b	205,00	186.960,00
		17	33	SOS - Serviços de Obras Sociais de Londrina	b	205,00	41.820,00
	Abrigo – mulheres adultas	20	20	Projeto Pão da Vida	b	205,00	49.200,00
	Abrigo – Homens adultos	25	25	Projeto Pão da Vida	b	352,34	253.704,00
	Abrigo - Pessoas com Deficiências	03	03	Casa do caminho	b	500,00	18.000,00
	TOTAL	141	192				549 684,00
Crianças e Adolescentes	Abrigos	48	48	Instituto Leonardo Murialdo - Escola Profissional e Social do Menor – EPESMEL parceria com os abrigos governamentais.	b	574,46	330.889,90
		63	63	Lar Anália Franco	b	205,00	159.900,00
		15	15	Comunidade Evangélica de Libertação-CEL	b	205,00	36.900,00
		36 12	36 12	Núcleo Social Evangélico de Londrina – NUSELON	b	205,00 305,00	138.960,00
		24	24	Casa de Maria- Casa Lar Arte de Viver	b	205,00	44.280,00
	Abrigo – Pessoa com Deficiência	02	02	Lar Anália Franco	b	500,00	7.080,00
	TOTAL	200	200				718.009,90
TOTAL Alta Complexidade		341	392				1 267 693,908

Fonte: Secretaria Municipal de Assistência Social

Nota: a – Serviço governamental.

b – Serviço Não-Governamental

Organização dos dados: PML/SEPLAN/DP/Gerência de Pesquisas e Informações

10 LONDRINA SOB UMA PERSPECTIVA DE GÊNERO: Um perfil do feminino e do masculino



Olhar Londrina sob uma perspectiva de gênero é enxergar a realidade do masculino e do feminino na cidade de Londrina, a situação e as relações de homens e mulheres, diferentes nas suas características biológicas, nas suas funções e capacidades fisiológicas, mas potencialmente iguais nas suas capacidades, ações, relações e responsabilidades sociais, seja no plano familiar, profissional ou político.

Gênero pode ser entendido como “uma maneira de se referir à organização social da relação entre os sexos” (SCOTT, 1990, p. 5). Trata-se de uma construção social e cultural e pode, portanto, variar de um lugar para outro, de um grupo racial para outro, e sofrer transformações no tempo. Sendo assim, falar das questões de gênero é falar das “diferenças e desigualdades entre homens e mulheres por razões sociais e culturais” (FAO, 1996, p. 1).

Em meados do século passado a escritora Simone de Beauvoir (apud Ibid., p. III) afirmou, sobre as relações de gênero a nível mundial:

Sim, as mulheres, em seu conjunto, são hoje inferiores aos homens, isto é, sua situação oferece-lhes possibilidades menores: o problema consiste em saber se esse estado de coisas deve perpetuar-se.

E hoje, e mais especificamente aqui em Londrina, como se delineiam essas relações, qual é o quadro, a situação? Tem-se caminhado para a transformação, buscando oferecer igualdade de condições

para o pleno desenvolvimento das potencialidades masculinas e femininas, ou a uma tendência a perpetuar velhas desigualdades e antigos estereótipos?

A situação ideal no campo das relações sociais entre homens e mulheres é que, de fato, haja uma relação, e não uma oposição entre os sexos, uma vez que:

A complexidade social não nos permite culpabilizar o homem pela condição da mulher. Ambos incorporam a ideologia de gênero de que o homem é superior à mulher e pactuam para sua manutenção. Nesse sentido, o enfrentamento não é direto com o homem, o suposto ‘inimigo’, mas com o padrão cultural, social e ideológico vigente, visando introduzir novos valores em homens e mulheres. (SECRETARIA..., 2000, p. 24)

O Município de Londrina é um dos poucos no Brasil a possuir uma Secretaria Municipal da Mulher, que tem por finalidade a implementação de políticas públicas voltadas à promoção da equidade entre os gêneros. A existência desta estrutura organizacional é um indicador importante da preocupação do governo local em reduzir as diferenças e desigualdades negativas entre os sexos em nossa cidade.

Conta-se também com o Conselho Municipal dos Direitos da Mulher (CMDM), composto paritariamente pelo poder público e pela sociedade civil organizada, e responsável pela definição de políticas públicas nesta área.

O conhecimento da realidade é ferramenta indispensável no processo de

formulação e de avaliação das políticas públicas. Este capítulo do PERFIL de Londrina é fruto de um trabalho de parceria entre as Secretarias Municipais de Planejamento e da Mulher, e tem por objetivo realizar um primeiro esboço da realidade londrinense relacionada a gênero.

Parte-se de uma análise dos aspectos demográficos, verificando como está a distribuição da população por sexo, faixas etárias e grupos raciais. Os indicadores que norteiam nosso olhar são os de educação, trabalho e renda, participação política e saúde.

Boa parte das informações foi retirada dos Censos Demográficos do IBGE, realizados a cada dez anos. Os dados sobre educação foram retirados, também, do site do Instituto Nacional de Estudos e Pesquisas Educacionais (INEP), órgão responsável pela sistematização dos Censos Escolares realizados anualmente. As principais fontes de informações relativas à saúde foram: Secretaria Municipal da Saúde, Secretaria Municipal da Mulher, e Delegacia da Mulher.

Sempre que possível, fez-se uma evolução das informações, mostrando suas transformações no tempo. Também procurou-se estabelecer uma comparação com a situação a nível nacional, utilizando os dados publicados nos cadernos temáticos sobre os resultados da amostra do Censo 2000, do IBGE.

As tabelas e gráficos que subsidiam a análise encontram-se no final do capítulo.

O desejo é de que este trabalho contribua para dar visibilidade às condições em que vivem as mulheres e os homens desta cidade, e que estimule o debate e a formulação de políticas voltadas para a redução das assimetrias entre os gêneros e, conseqüentemente, para a melhoria das condições de vida de todos os cidadãos e cidadãs londrinenses!

REFERÊNCIAS

FAO - Fundo das Nações Unidas para Agricultura e Alimentação. *Vocabulário referido a gênero*. Org. e tradução de Silvana Aparecida Mariano. Londrina: Prefeitura do Município de Londrina/Secretaria Municipal da Mulher, 2003. 55 p.

SCOTT, Joan. Gênero: uma categoria útil de análise histórica. *Educação e Realidade*, Porto Alegre, v. 16, n. 2, p. 5-22, jul./dez. 1990.

PERFIL DO MUNICÍPIO DE LONDRINA – 2009 (ANO BASE 2008)

TABELA 146 – EVOLUÇÃO DA POPULAÇÃO DO MUNICÍPIO DE LONDRINA, POR FAIXA ETÁRIA E SEXO – 1960/2000

FAIXAS ETÁRIAS	ANO											
	1960				1980				2000			
	Masculino	%	Feminino	%	Masculino	%	Feminino	%	Masculino	%	Feminino	%
0 a 9 anos	20 249	15,14	19 337	14,46	35 623	11,81	34 831	11,54	38 734	8,66	37 273	8,34
10 a 19 anos	15 306	11,44	15 781	11,80	34 754	11,52	35 996	11,93	42 005	9,40	41 545	9,29
20 a 29 anos	13 000	9,72	12 193	9,12	26 832	8,89	30 244	10,02	37 887	8,47	39 986	8,94
30 a 39 anos	8 437	6,31	7 582	5,67	19 041	6,31	20 301	6,73	33 863	7,57	38 292	8,57
40 a 49 anos	5 885	4,40	5 020	3,75	14 591	4,89	14 260	4,73	26 651	5,96	30 916	6,92
50 a 59 anos	3 462	2,59	2 778	2,08	9 576	3,17	9 152	3,03	17 775	3,98	20 358	4,55
60 a 69 anos	1 910	1,43	1 399	1,05	5 287	1,75	5 374	1,78	11 362	2,54	13 093	2,93
70 anos e mais	676	0,51	582	0,44	2 844	0,94	2 861	0,95	7 539	1,69	9 786	2,19
Idade Ignorada	55	0,04	87	0,07	74	0,02	70	0,02	-	-	-	-
Total	68 980	51,58	64 759	48,42	148 622	49,26	153 089	50,74	215 816	48,27	231 249	51,73

FONTE: IBGE - Censos Demográficos 1960, 1980 e 2000

TABELA 147 - POPULAÇÃO RESIDENTE POR COR OU RAÇA, SEXO, SITUAÇÃO DO DOMICÍLIO E GRUPOS DE IDADE - MUNICÍPIO DE LONDRINA - 2000

POPULAÇÃO RESIDENTE (PESSOAS)										
COR OU RAÇA	GRUPOS DE IDADE	Sexo x situação do domicílio								
		Total			Homens			Mulheres		
		Total	Urbana	Rural	Total	Urbana	Rural	Total	Urbana	Rural
TODAS AS RAÇAS	0 a 4 anos	37 346	36 157	1 189	19 167	18 573	594	18 179	17 584	595
	5 a 9 anos	38 661	37 288	1 373	19 648	18 981	667	19 013	18 307	706
	10 a 14 anos	40 260	38 847	1 413	20 465	19 754	711	19 795	19 093	702
	15 a 19 anos	43 290	41 825	1 465	21 540	20 797	743	21 750	21 028	722
	15 a 17 anos	24 912	23 969	943	12 378	11 915	463	12 534	12 054	479
	18 e 19 anos	18 378	17 856	522	9 162	8 882	280	9 216	8 974	243
	20 a 24 anos	41 808	40 655	1 153	20 344	19 712	632	21 464	20 943	521
	25 a 29 anos	36 065	35 050	1 015	17 543	16 968	575	18 522	18 082	440
	30 a 39 anos	72 155	70 108	2 047	33 863	32 804	1 059	38 292	37 305	987
	40 a 49 anos	57 772	56 115	1 657	26 672	25 785	888	31 100	30 330	770
	50 a 59 anos	38 133	37 007	1 126	17 725	17 104	620	20 408	19 903	506
	60 a 69 anos	24 455	23 692	763	11 361	10 904	457	13 094	12 788	306
	70 a 79 anos	12 658	12 313	345	5 717	5 523	194	6 941	6 790	151
	80 anos ou mais	4 462	4 310	152	1 772	1 696	76	2 690	2 614	76
	Total	447 065	433 369	13 696	215 816	208 601	7 215	231 249	224 768	6 481
BRANCA	0 a 4 anos	29 334	28 402	931	14 954	14 492	463	14 379	13 911	468
	5 a 9 anos	28 532	27 597	935	14 315	13 890	424	14 217	13 706	511
	10 a 14 anos	29 613	28 591	1 023	15 176	14 622	554	14 437	13 969	469
	15 a 19 anos	31 571	30 492	1 079	15 506	14 974	532	16 065	15 518	547
	15 a 17 anos	18 009	17 329	680	8 875	8 544	331	9 134	8 785	350
	18 e 19 anos	13 562	13 163	399	6 631	6 430	201	6 931	6 734	197
	20 a 24 anos	31 123	30 352	771	14 712	14 281	430	16 411	16 070	341
	25 a 29 anos	26 858	26 173	685	12 867	12 469	398	13 992	13 704	288
	30 a 39 anos	53 295	51 893	1 403	24 629	23 965	664	28 666	27 927	739
	40 a 49 anos	42 695	41 692	1 003	19 347	18 825	522	23 348	22 867	481
	50 a 59 anos	28 253	27 504	749	13 007	12 624	383	15 246	14 880	366
	60 a 69 anos	17 617	17 106	511	8 092	7 808	284	9 524	9 298	227
	70 a 79 anos	9 548	9 283	265	4 128	3 977	150	5 420	5 305	115
	80 anos ou mais	3 195	3 114	81	1 204	1 172	33	1 990	1 942	48
	Total	331 634	322 198	9 437	157 938	153 100	4 838	173 697	169 098	4 599

continua

PERFIL DO MUNICÍPIO DE LONDRINA – 2009 (ANO BASE 2008)

TABELA 147 - POPULAÇÃO RESIDENTE POR COR OU RAÇA, SEXO, SITUAÇÃO DO DOMICÍLIO E GRUPOS DE IDADE - MUNICÍPIO DE LONDRINA - 2000

continuação

POPULAÇÃO RESIDENTE (PESSOAS)										
COR OU RAÇA	GRUPOS DE IDADE	Sexo x situação do domicílio								
		Total			Homens			Mulheres		
		Total	Urbana	Rural	Total	Urbana	Rural	Total	Urbana	Rural
PRETA	0 a 4 anos	707	694	13	343	339	5	364	355	9
	5 a 9 anos	961	947	14	567	558	9	394	389	5
	10 a 14 anos	1 242	1 232	10	574	569	5	668	663	6
	15 a 17 anos	816	798	18	391	373	18	425	425	-
	18 e 19 anos	566	561	6	289	283	6	277	277	-
	20 a 24 anos	1 325	1 297	28	804	784	20	521	513	8
	25 a 29 anos	1 532	1 510	21	879	862	17	653	648	5
	30 a 39 anos	2 835	2 785	51	1 358	1 320	38	1 478	1 465	13
	40 a 49 anos	2 380	2 253	127	1 131	1 037	94	1 249	1 216	33
	50 a 59 anos	1 335	1 312	24	560	549	11	775	762	13
	60 a 69 anos	772	768	4	330	326	4	442	442	-
	70 a 79 anos	524	516	8	248	239	8	276	276	-
	80 anos ou mais	176	176	-	72	72	-	104	104	-
	Total	15 171	14 847	324	7 545	7 311	235	7 626	7 536	90
AMARELA	0 a 4 anos	661	661	-	403	403	-	259	259	-
	5 a 9 anos	716	716	-	379	379	-	337	337	-
	10 a 14 anos	1 026	980	46	529	507	21	497	473	25
	15 a 17 anos	915	897	19	411	411	-	504	486	
	18 e 19 anos	668	641	28	305	290	15	363	351	
	20 a 24 anos	1 163	1 117	46	464	440	24	699	677	
	25 a 29 anos	1 097	1 057	40	458	424	33	639	632	
	30 a 39 anos	2 257	2 241	16	1 076	1 060	16	1 181	1 181	
	40 a 49 anos	2 223	2 217	7	1 026	1 026	-	1 197	1 191	
	50 a 59 anos	2 089	2 001	87	840	786	54	1 249	1 215	
	60 a 69 anos	1 901	1 834	67	866	816	50	1 035	1 017	
	70 a 79 anos	870	870	-	475	475	-	394	394	-
	80 anos ou mais	483	438	44	201	172	28	282	266	16
	Total	16 068	15 669	400	7 431	7 190	242	8 637	8 479	158

continua

TABELA 147 - POPULAÇÃO RESIDENTE POR COR OU RAÇA, SEXO, SITUAÇÃO DO DOMICÍLIO E GRUPOS DE IDADE - MUNICÍPIO DE LONDRINA - 2000

continuação

POPULAÇÃO RESIDENTE (PESSOAS)										
COR OU RAÇA	GRUPOS DE IDADE	Sexo x situação do domicílio								
		Total			Homens			Mulheres		
		Total	Urbana	Rural	Total	Urbana	Rural	Total	Urbana	Rural
PARDA	0 a 4 anos	6 513	6 269	244	3 404	3 278	126	3 108	2 991	118
	5 a 9 anos	8 252	7 842	410	4 312	4 084	228	3 940	3 758	182
	10 a 14 anos	8 192	7 858	334	4 120	3 988	131	4 072	3 870	202
	15 a 17 anos	5 064	4 851	213	2 651	2 548	103	2 414	2 303	111
	18 e 19 anos	3 481	3 400	81	1 894	1 846	48	1 587	1 554	33
	20 a 24 anos	8 014	7 706	308	4 290	4 132	158	3 724	3 574	150
	25 a 29 anos	6 419	6 155	264	3 263	3 140	123	3 155	3 015	141
	30 a 39 anos	13 411	12 834	578	6 609	6 268	341	6 802	6 566	236
	40 a 49 anos	10 172	9 683	489	5 021	4 769	251	5 152	4 914	238
	50 a 59 anos	6 285	6 019	266	3 230	3 057	172	3 055	2 962	93
	60 a 69 anos	3 987	3 807	180	2 004	1 885	119	1 983	1 922	62
	70 a 79 anos	1.660	1 589	71	835	799	35	826	790	36
	80 anos ou mais	591	564	27	294	280	15	296	284	12
	Total	82 041	78 576	3 465	41 926	40 075	1 851	40 115	38 501	1 614
INDÍGENA	0 a 4 anos	22	22	-	11	11	-	11	11	-
	5 a 9 anos	60	55	5	15	10	5	45	45	-
	10 a 14 anos	92	92	-	46	46	-	46	46	-
	15 a 17 anos	107	95	12	50	39	12	56	56	-
	18 e 19 anos	31	31	-	11	11	-	20	20	-
	20 a 24 anos	78	78	-	32	32	-	46	46	-
	25 a 29 anos	66	66	-	17	17	-	49	49	-
	30 a 39 anos	214	214	-	123	123	-	91	91	-
	40 a 49 anos	198	173	25	105	92	13	92	81	11
	50 a 59 anos	103	103	-	60	60	-	44	44	-
	60 a 69 anos	119	119	-	49	49	-	70	70	-
	70 a 79 anos	56	56	-	31	31	-	25	25	-
	80 anos ou mais	9	9	-	-	-	-	9	9	-
	Total	1 155	1 114	41	551	521	30	604	592	11

continua

TABELA 147 - POPULAÇÃO RESIDENTE POR COR OU RAÇA, SEXO, SITUAÇÃO DO DOMICÍLIO E GRUPOS DE IDADE - MUNICÍPIO DE LONDRINA - 2000

conclusão

POPULAÇÃO RESIDENTE (PESSOAS)										
COR OU RAÇA	GRUPOS DE IDADE	Sexo x situação do domicílio								
		Total			Homens			Mulheres		
		Total	Urbana	Rural	Total	Urbana	Rural	Total	Urbana	Rural
SEM DECLARAÇÃO	0 a 4 anos	109	109	-	51	51	-	58	58	-
	5 a 9 anos	141	132	9	60	60	-	80	71	9
	10 a 14 anos	95	95	-	21	21	-	74	74	-
	15 a 17 anos	-	-	-	-	-	-	-	-	-
	18 a 19 anos	70	61	9	32	23	9	38	38	-
	20 a 24 anos	105	105	-	43	43	-	62	62	-
	25 a 29 anos	94	90	4	60	56	4	34	34	-
	30 a 39 anos	142	142	-	68	68	-	74	74	-
	40 a 49 anos	105	98	6	42	36	6	62	62	-
	50 a 59 anos	68	68	-	28	28	-	39	39	-
	60 a 69 anos	59	59	-	19	19	-	40	40	-
	70 a 79 anos	-	-	-	-	-	-	-	-	-
	80 anos ou mais	9	9	-	-	-	-	9	9	-
	Total	996	967	29	425	405	20	571	562	9

FONTE: IBGE - Censo Demográfico 2000 (Dados da Amostra)

PERFIL DO MUNICÍPIO DE LONDRINA – 2009 (ANO BASE 2008)

TABELA 148 – EVOLUÇÃO DAS MATRÍCULAS NO MUNICÍPIO DE LONDRINA, POR NÍVEL DE ENSINO E SEXO – 2000/2008

ANO	INFANTIL (creche e pré-escola)					FUNDAMENTAL					MÉDIO				
	Total	Masculino		Feminino		Total	Masculino		Feminino		Total	Masculino		Feminino	
		Nº	%	Nº	%		Nº	%	Nº	%		Nº	%	Nº	%
2000	14 833	7 645	51,54	7 188	48,46	73 634	38 154	51,82	35 480	48,18	25 335	12 251	48,36	13 084	51,64
2001	16 227	8 356	51,49	7 871	48,51	72 547	37 391	51,54	35 156	48,46	23 940	11 635	48,60	12 305	51,40
2002	16 909	8 654	51,18	8 255	48,82	72 379	37 358	51,61	35 021	48,39	23 720	11 438	48,22	12 282	51,78
2003	17 218	8 848	51,38	8 370	48,62	71 762	37 083	51,67	34 679	48,33	23 906	11 477	48,00	12 429	52,00
2004	19 108	9 722	50,88	9 386	49,12	70 991	36 689	51,68	34 302	48,32	23 565	11 269	47,82	12 296	52,18
2005	19 328	9 908	51,26	9 420	48,74	69 766	36 251	51,96	33 515	48,04	23 213	11 026	47,50	12 187	52,50
2006	19 915	10 233	51,38	9 682	48,62	70 632	36 808	52,11	33 824	47,89	22 389	10 513	46,96	11 876	53,04
2007	18 023	9 280	51,49	8 743	48,51	70 343	36 527	51,93	33 816	48,07	21 437	9 961	46,47	11 476	53,53
2008	18 315	9 393	51,29	8 922	48,71	69 360	36 020	51,93	33 340	48,07	21 175	9 839	46,47	11 336	53,53

FONTE: MEC/INEP
SEED/SUDE/DAE

TABELA 149 - EVOLUÇÃO DE CONCLUINTES NO MUNICÍPIO DE LONDRINA, POR NÍVEL DE ENSINO E SEXO – 2000/2008

ANO	FUNDAMENTAL					MÉDIO				
	Total	Masculino		Feminino		Total	Masculino		Feminino	
		Nº	%	Nº	%		Nº	%	Nº	%
2000	6 786	3 251	47,91	3 535	52,09	6 086	2 658	43,67	3 428	56,33
2001	6 656	3 120	46,87	3 536	53,13	5 617	2 425	43,17	3 192	56,83
2002	6 709	3 116	46,44	3 593	53,56	5 468	2 411	44,09	3 057	55,91
2003	6 488	3 065	47,24	3 423	52,76	5 378	2 339	43,49	3 039	56,51
2004	6 277	2 847	45,36	3 430	54,64	5 313	2 306	43,40	3 007	56,60
2005	5 836	2 613	44,78	3 223	55,22	5 043	2 154	42,71	2 889	57,29
2006	-	-	-	-	-	-	-	-	-	-
2007	-	-	-	-	-	-	-	-	-	-
2008	6 063	2 762	45,56	3 301	54,44	4 759	2 060	43,29	2 699	56,71

FONTE: MEC/INEP
SEED/SUDE/DAE

PERFIL DO MUNICÍPIO DE LONDRINA – 2009 (ANO BASE 2008)

TABELA 150 - EVOLUÇÃO DAS MATRÍCULAS E CONCLUINTES DO ENSINO SUPERIOR NO MUNICÍPIO DE LONDRINA, POR SEXO – 2001/2004

ANO	MATRÍCULAS					CONCLUINTES				
	Total	Masculino		Feminino		Total	Masculino		Feminino	
		Nº	%	Nº	%		Nº	%	Nº	%
2001	22 005	9 608	43,66	12 397	56,34	3 853	1 406	36,49	2 447	63,51
2002	24 658	11 334	45,96	13 324	54,04	3 768	1 556	41,30	2 212	58,70
2003	26 480	12 387	46,78	14 093	53,22	4 875	2 011	41,25	2 864	58,75
2004 ⁽¹⁾	27 649	12 857	46,50	14 792	53,50	-	-	-	-	-

FONTE: MEC/INEP

(1) concluintes a partir de 2004 não informados pelo INEP.

TABELA 151 - POPULAÇÃO RESIDENTE POR COR OU RAÇA, FREQUÊNCIA À CRECHE OU ESCOLA NO MUNICÍPIO DE LONDRINA – 2000

FREQUÊNCIA À CRECHE OU ESCOLA	COR OU RAÇA													
	Total		Branca		Preta		Amarela		Parda		Indígena		Sem declaração	
	Nº	%	Nº	%	Nº	%	Nº	%	Nº	%	Nº	%	Nº	%
Freqüentavam	136 538	30,54	103 313	31,15	4 064	26,79	4 346	27,05	24 186	29,48	322	27,88	308	30,92
Não freqüentavam	310 527	69,46	228 322	68,85	11 107	73,21	11 722	72,95	57 855	70,52	833	72,12	688	69,08
Total	447 065	100,00	331 634	100,00	15 171	100,00	16 068	100,00	82 041	100,00	1 155	100,00	996	100,00

FONTE: IBGE- Censo Demográfico 2000 (Resultados da Amostra)

TABELA 152 - PESSOAS DE 15 ANOS OU MAIS DE IDADE POR COR OU RAÇA, SEXO E ANOS DE ESTUDO - MUNICÍPIO DE LONDRINA – 2000

COR OU RAÇA	GRUPOS DE ANOS DE ESTUDO	SEXO		
		Total	Homens	Mulheres
TOTAL	Sem instrução e menos de 1 ano	24 852	9 341	15 511
	1 a 3 anos	36 082	16 742	19 340
	4 a 7 anos	88 201	44 771	43 431
	8 a 10 anos	68 611	33 459	35 152
	11 a 14 anos	80 192	37 044	43 148
	15 anos ou mais	29 890	13 857	16 033
	Não determinados	2 970	1 324	1 647
	Total	330 798	156 536	174 262
BRANCA	Sem instrução e menos de 1 ano	15 220	5 244	9 976
	1 a 3 anos	23 540	10 616	12 924
	4 a 7 anos	61 106	30 559	30 547
	8 a 10 anos	51 264	24 422	26 842
	11 a 14 anos	66 017	30 231	35 786
	15 anos ou mais	24 876	11 551	13 325
	Não determinados	2 134	870	1 263
	Total	244 156	113 492	130 663
PRETA	Sem instrução e menos de 1 ano	1 811	754	1 057
	1 a 3 anos	1 947	824	1 123
	4 a 7 anos	4 062	2 131	1 931
	8 a 10 anos	2 474	1 390	1 084
	11 a 14 anos	1 616	792	824
	15 anos ou mais	224	58	166
	Não determinados	127	113	15
	Total	12 261	6 062	6 200
AMARELA	Sem instrução e menos de 1 ano	568	193	375
	1 a 3 anos	853	323	530
	4 a 7 anos	2 112	1 008	1 104
	8 a 10 anos	2 200	1 002	1 197
	11 a 14 anos	4 216	1 957	2 259
	15 anos ou mais	3 705	1 626	2 079
	Não determinados	12	12	-
	Total	13 665	6 121	7 544
PARDA	Sem instrução e menos de 1 ano	7 117	3 110	4 007
	1 a 3 anos	9 539	4 866	4 673
	4 a 7 anos	20 323	10 773	9 549
	8 a 10 anos	12 335	6 507	5 828
	11 a 14 anos	8 106	3 968	4 137
	15 anos ou mais	968	537	431
	Não determinados	697	329	369
	Total	59 084	30 090	28 994

continua

TABELA 152 - PESSOAS DE 15 ANOS OU MAIS DE IDADE POR COR OU RAÇA, SEXO E ANOS DE ESTUDO - MUNICÍPIO DE LONDRINA – 2000

COR OU RAÇA	GRUPOS DE ANOS DE ESTUDO	SEXO			conclusão
		Total	Homens	Mulheres	
INDÍGENA	Sem instrução e menos de 1 ano	96	27	68	
	1 a 3 anos	146	91	55	
	4 a 7 anos	401	188	213	
	8 a 10 anos	190	77	113	
	11 a 14 anos	113	70	44	
	15 anos ou mais	35	26	9	
	Não determinados	-	-	-	
	Total	981	479	503	
SEM DECLARAÇÃO	Sem instrução e menos de 1 ano	40	12	28	
	1 a 3 anos	58	23	35	
	4 a 7 anos	198	112	86	
	8 a 10 anos	148	61	88	
	11 a 14 anos	123	25	98	
	15 anos ou mais	82	59	23	
	Não determinados	-	-	-	
	Total	651	292	358	

FONTE: IBGE- Censo Demográfico 2000 (Resultados da Amostra)

TABELA 153 - EVOLUÇÃO DAS MATRÍCULAS DA GRADUAÇÃO, POR SEMESTRE, NA UEL, SEGUNDO O SEXO – 1993 A 1999

ANO	TOTAL	MASCULINO		FEMININO	
		Nº	%	Nº	%
1993 / 1º	10 041	4431	44,12	5610	55,87
1993 / 2º	9 114	4019	44,09	5095	55,90
1994 / 1º	10 097	4434	43,91	5663	56,08
1994 / 2º	9 251	4093	44,24	5158	55,75
1995 / 1º	10 634	4706	44,25	5928	55,74
1995 / 2º	9 405	4204	44,69	5201	55,30
1996 / 1º	9 827	4321	43,97	5506	56,02
1996 / 2º	9 222	4028	43,67	5194	56,32
1997 / 1º	10 262	4417	43,04	5845	56,95
1997 / 2º	10 114	4324	42,75	5790	57,24
1998 / 1º	10 954	4767	43,51	6187	56,48
1998 / 2º	10 927	4748	43,45	6179	56,54
1999 / 1º	11 948	5241	43,86	6707	56,13
1999 / 2º	11 944	5239	43,86	6705	56,13

FONTE: UEL - Universidade Estadual de Londrina/CAE/DAT

TABELA 154 - EVOLUÇÃO DAS MATRÍCULAS DA GRADUAÇÃO, POR ANO, NA UEL, SEGUNDO O SEXO – 2000 A 2004

ANO	TOTAL	MASCULINO		FEMININO	
		Nº	%	Nº	%
2000	12 834	5800	45,19	7034	54,80
2001	13 372	6168	46,12	7204	53,87
2002	13 304	6353	47,75	6951	52,24
2003	13 661	6498	47,56	7163	52,43
2004	14 198	6704	47,21	7494	52,78

FONTE: UEL - Universidade Estadual de Londrina/CAE/DAT

TABELA 155 - EVOLUÇÃO DAS MATRÍCULAS DA GRADUAÇÃO, POR SEMESTRE, NA UEL, SEGUNDO O SEXO – 2005 A 2008

ANO	TOTAL	MASCULINO		FEMININO	
		Nº	%	Nº	%
2005/1º	14 133	6676	47,23	7457	52,76
2005/2º	14 114	6667	47,23	7447	52,76
2006/1º	14 089	6539	46,41	7550	53,58
2006/2º	14 036	6513	46,40	7523	53,59
2007/1º	14 096	6 498	46,09	7 598	53,91
2007/2º	14 032	6 456	46,00	7 576	54,00
2008/1º	14 108	6 425	45,54	7 683	54,46
2008/2º	13 967	6 351	45,47	7 616	54,83

FONTE: UEL - Universidade Estadual de Londrina/CAE/DAT

TABELA 156 – PESSOAS DE 10 ANOS OU MAIS DE IDADE, POR CONDIÇÃO DE ATIVIDADE NA SEMANA DE REFERÊNCIA, SEGUNDO O SEXO, NO MUNICÍPIO DE LONDRINA - 2000

PESSOAS DE 10 ANOS OU MAIS DE IDADE	CONDIÇÃO DE ATIVIDADE NA SEMANA DE REFERÊNCIA				TOTAL
	Economicamente Ativas		Não Economicamente Ativas		
	Número	%	Número	%	
Homens	131 538	56,91	45 463	32,49	177 001
Mulheres	99 606	43,09	94 450	67,51	194 056
TOTAL	231 144	100.00	139 913	100.00	371 057

FONTE: IBGE – Censo Demográfico 2000 (Resultados da Amostra)

TABELA 157 - PESSOAS DE 10 ANOS OU MAIS DE IDADE, OCUPADAS NA SEMANA DE REFERÊNCIA POR SEXO E SEÇÃO DE ATIVIDADE DO TRABALHO PRINCIPAL - 2000

Seção de atividade do trabalho principal	Variável X Sexo					
	Pessoas de 10 anos ou mais de idade ocupadas na semana de referência (Pessoas)			Pessoas de 10 anos ou mais de idade ocupadas na semana de referência (Percentual)		
	Total	Homens	Mulheres	Total	Homens	Mulheres
Total	200 869	117 151	83 718	100	58,32	41,68
Agricultura, pecuária, silvicultura e exploração florestal	10 550	8 457	2 094	5,25	4,21	1,04
Pesca	82	45	36	0,04	0,02	0,02
Indústria extrativa	107	107	-	0,05	0,05	-
Indústria de transformação	29 134	18 965	10 169	14,5	9,44	5,06
Produção e distribuição de eletricidade, gás e água	701	578	123	0,35	0,29	0,06
Construção	15 827	15 014	813	7,88	7,47	0,4
Comércio, reparação de veículos automotores, objetos pessoais e domésticos	42 638	28 273	14 365	21,23	14,08	7,15
Alojamento e alimentação	10 041	4 583	5 458	5,00	2,28	2,72
Transporte, armazenagem e comunicação	11 396	9 693	1 703	5,67	4,83	0,85
Intermediação financeira	3 734	2 126	1 608	1,86	1,06	0,8
Atividades imobiliárias, aluguéis e serviços prestados às empresas	16 818	11 539	5 279	8,37	5,74	2,63
Administração pública, defesa e seguridade social	7 957	5 198	2 759	3,96	2,59	1,37
Educação	13 677	3 685	9 993	6,81	1,83	4,97
Saúde e serviços sociais	10 558	3 134	7 424	5,26	1,56	3,7
Outros serviços coletivos, sociais e pessoais	9 804	4 417	5 386	4,88	2,2	2,68
Serviços domésticos	16 717	765	15 952	8,32	0,38	7,94
Organismos internacionais e outras instituições extraterritoriais	-	-	-	-	-	-
Atividades mal especificadas	1 126	570	556	0,56	0,28	0,28

FONTE: IBGE – censo Demográfico 2000 (Dados da Amostra)

Notas:

1) A categoria Empregados – com carteira de trabalho assinada inclui os trabalhadores domésticos.

2) A categoria Empregados - outros sem carteira de trabalho assinada inclui os trabalhadores domésticos e os aprendizes ou estagiários sem remuneração

TABELA 158 - PESSOAS DE 10 ANOS OU MAIS DE IDADE, OCUPADAS NA SEMANA DE REFERÊNCIA POR COR OU RAÇA, SEXO E POSIÇÃO NA OCUPAÇÃO NO TRABALHO PRINCIPAL - 2000

PESSOAS DE 10 ANOS OU MAIS DE IDADE, OCUPADAS NA SEMANA DE REFERÊNCIA								
Sexo	Posição na ocupação no trabalho principal	Cor e Raça						
		Total	Branca	Preta	Amarela	Parda	Indígena	Sem declaração
Total homens e mulheres	Empregados	142 105	103 794	6 133	3 689	27 699	450	340
	Conta própria	42 864	32 252	1 165	2 091	7 136	116	105
	Empregadores	10 567	8 743	140	1 086	547	38	14
	Não remunerado em ajuda a membro do domicílio	4 874	3 585	75	345	842	22	4
	Trabalhadores na produção para o próprio consumo	460	312	36	25	87	-	-
	Total	200 869	148 686	7 549	7 236	36 311	626	462
Homens	Empregados	76 855	55 237	3 417	1 596	16 200	258	146
	Conta própria	30 531	22 641	877	1 429	5 446	76	62
	Empregadores	7 774	6 420	120	800	386	38	10
	Não remunerado em ajuda a membro do domicílio	1 683	1 210	44	134	291	-	4
	Trabalhadores na produção para o próprio consumo	309	230	36	-	42	-	-
	Total	117 151	85 739	4 494	3 959	22 365	372	222
Mulheres	Empregados	65.250	48.557	2.717	2.092	11.499	192	194
	Conta própria	12.332	9.611	287	663	1.690	40	42
	Empregadores	2.793	2.323	20	286	161	-	4
	Não remunerado em ajuda a membro do domicílio	3.190	2.375	31	211	551	22	-
	Trabalhadores na produção para o próprio consumo	151	82	-	25	45	-	-
	Total	83.718	62.947	3.055	3.276	13.946	254	240

FONTE: IBGE - Censo Demográfico (Dados da Amostra)

Nota: A categoria Empregados inclui os trabalhadores domésticos e os aprendizes ou estagiários sem remuneração.

GRÁFICO 08

Coeficiente de Mortalidade Materna (por 100.000 nascidos vivos), Londrina, 1985 a 2008.



GRÁFICO 09

Coeficiente de Mortalidade Materna (CMM por 100000 Nascidos Vivos), por triênios, 1985 a 2008, residentes em Londrina

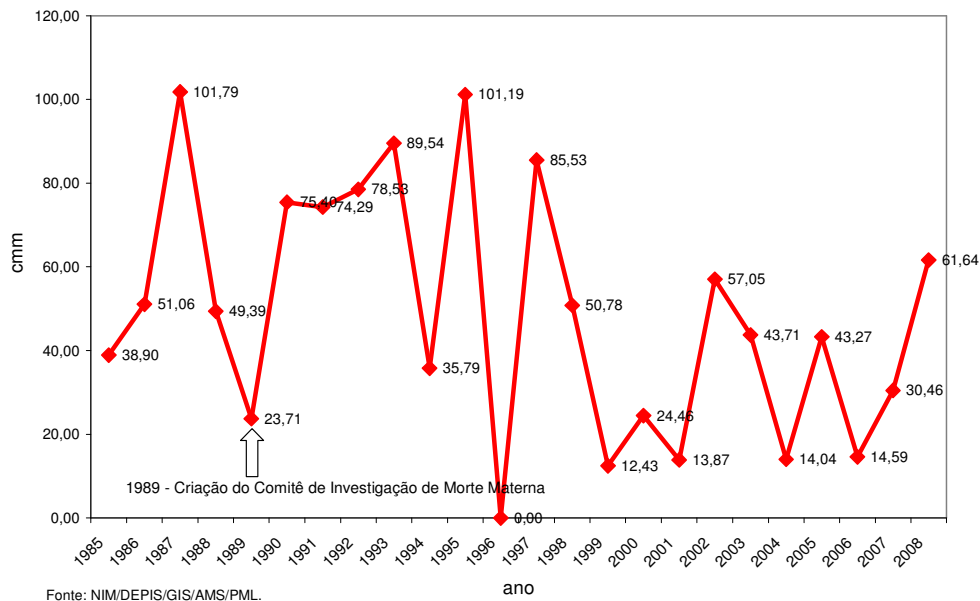
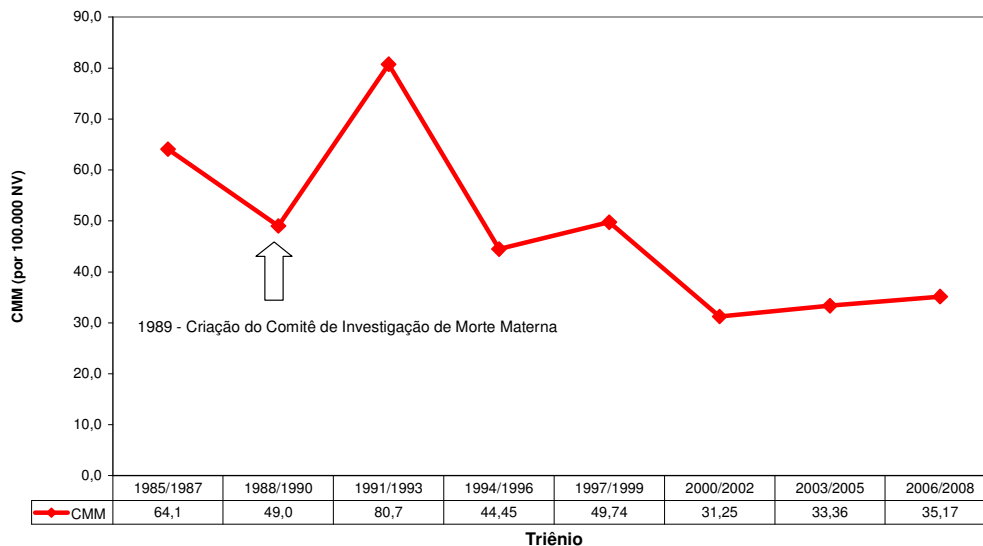

PERFIL DO MUNICÍPIO DE LONDRINA – 2009 (Ano-Base 2008)

TABELA 159 - CARACTERIZAÇÃO DOS CASOS ATENDIDOS NO CENTRO DE ATENDIMENTO À MULHER, DO MUNICÍPIO DE LONDRINA, CONFORME O TIPO DE VIOLÊNCIA, O AMBIENTE EM QUE ELA OCORREU E A QUEIXA PRINCIPAL – 2008

CARACTERÍSTICAS DO CASO	NÚMERO	%
TIPO DE VIOLÊNCIA		
Emocional	179	48,12
Física	178	47,85
Sexual	05	1,34
Moral	02	0,54
Outras	08	2,15
Total	372	100
QUEIXA PRINCIPAL		
VIOLÊNCIA EMOCIONAL		
Ameaça verbal	46	25,70
Atos Destrutivos	02	1,12
Constrangimento Ilegal	01	0,56
Indução ao Suicídio	01	0,56
Infidelidade / Adultério	10	5,58
Negação de paternidade	05	2,79
Tortura psicológica	114	63,69
Subtotal	179	100
VIOLÊNCIA FÍSICA		
Abandono material	15	8,43
Ameaça à integridade física	62	34,83
Cárcere Privado	01	0,56
Homicídio/ Tentativa	05	2,81
Lesão corporal / espancamento	95	53,37
Subtotal	178	100
VIOLÊNCIA SEXUAL		
Atentado violento ao pudor	01	20
Estupro	04	80
Subtotal	05	100
Total Geral Queixas	362	100
AMBIENTE ONDE OCORREU A VIOLÊNCIA		
Ambiente doméstico – relação conjugal	343	92,20
Ambiente doméstico– relação intrafamiliar	22	5,91
Ambiente público	03	0,81
Casos em que não há violência	04	1,08
Total	372	100
DADOS COMPLEMENTARES		
Alcoolismo (por parte do agressor)	139	37,37
Uso de Drogas (por parte do agressor)	75	20,16
Abuso Sexual	01	0,27
Mulheres Chefes Família	76	20,43
Total⁽¹⁾	291	78,23

FONTE: PML/Secretaria Municipal da Mulher/Centro de Atendimento à Mulher – CAM

Organização dos dados: PML/SEPLAN/DP/Gerência de Pesquisas e Informações

Nota: (1) dentro do total de 372 casos.

TABELA 160 - PERFIL DAS MULHERES ATENDIDAS NO CENTRO DE ATENDIMENTO À MULHER, DO MUNICÍPIO DE LONDRINA – 2008

CARACTERÍSTICAS SÓCIO-DEMOGRÁFICAS	NÚMERO	%
ESCOLARIDADE		
Analfabetas	08	2,15
Alfabetizadas	06	1,61
Fundamental Incompleto	169	45,43
Fundamental Completo	35	9,41
Médio Incompleto	54	14,52
Médio Completo	67	18,01
Superior Incompleto	16	4,30
Superior Completo	17	4,57
Outros	0	0
Total	372	100
ESTADO CIVIL		
Casadas	122	32,80
Separadas/Divorciadas	81	21,77
Solteiras	34	9,14
União Consensual/Convivente	128	34,41
Viúvas	07	1,88
Total	372	100
FAIXA ETÁRIA		
12-18	15	4,03
19-25	66	17,74
26-35	119	31,99
36-45	103	27,69
46-49	23	6,18
50-59	31	8,33
Mais de 60	15	4,03
Total	372	100
OCUPAÇÃO		
Empregada	151	40,59
Desempregada	81	21,77
Do Lar	58	15,59
Autônoma	60	16,13
Estudante	06	1,61
Aposentada	10	2,69
Outros	06	1,61
Total	372	100
RENDA INDIVIDUAL		
Sem Renda	118	31,72
Até 1 Salário Mínimo	90	24,19
De 1 a 2 Salários Mínimos	133	35,75
De 2 a 3 Salários Mínimos	16	4,30
Mais de 3 Salários Mínimos	15	4,03
Total	372	100

FONTE: PML/Secretaria Municipal da Mulher/Centro de Atendimento à Mulher – CAM
Organização dos dados: PML/SEPLAN/DP/Gerência de Pesquisas e Informações

11 MEIO AMBIENTE



11.1 O MEIO AMBIENTE NO CENÁRIO MUNDIAL

A preocupação com o meio ambiente, tema constante da atualidade, impõe-se como uma necessidade premente, que deve ser objeto de aprofundada consideração por parte dos diversos setores da sociedade, e, principalmente, dos governos.

A divulgação, na década de 80, de evidências científicas da possibilidade de ocorrência de cruciais mudanças climáticas em nível mundial, com conseqüências desastrosas para o planeta, ocasionou uma intensificação das discussões sobre a questão. Os anos 90 foram marcados por uma expressiva mobilização de especialistas e organismos internacionais, com o intuito de traçar um plano mundial para enfrentamento do problema.

Em maio de 1992, foi adotada a Convenção-Quadro das Nações Unidas sobre Mudança do Clima — CQNUMC, firmada no mês seguinte por 155 países, no Rio de Janeiro, durante a II Conferência das Nações Unidas sobre o Meio Ambiente e Desenvolvimento — CNUMAD (Rio 92).

A Convenção, em vigor desde 1994, estabeleceu que as partes signatárias devem, numa responsabilidade comum porém diferenciada,³ proteger o sistema climático e promover um sistema econômico internacional favorável ao crescimento e ao desenvolvimento sustentáveis.

Desde então, a comunidade internacional tem se empenhado em

inúmeras tentativas de implementar as ações acordadas na Rio 92, bem como firmado novos compromissos nesse sentido. Foram realizadas nove Conferências das Partes da Convenção – as COPs, dentre as quais se destaca a COP-3, em 1997, em Kyoto, Japão, que deu origem ao Protocolo de Kyoto, que fixou metas e prazos para a redução das emissões de gases causadores do efeito estufa, a serem cumpridas de 2008 a 2012.

A 9ª Conferência das Partes (COP-9) realizou-se em dezembro de 2003, em Milão, Itália. Fixou definições e regras para projetos de uso e mudança do uso do solo e florestas e debateu o futuro do Protocolo de Kyoto, ainda não ratificado por alguns países industrializados, responsáveis pelas maiores emissões de gases poluentes, como os EUA, a Austrália e a Rússia. Esta última já sinalizou para a ratificação, que dependerá de decisão de seu parlamento.

11.2 A AGENDA 21

Durante a Rio 92, vários protocolos e documentos foram aprovados. Um deles foi a Agenda 21, acordo firmado entre 179 países, que contém compromissos para a promoção de mudanças no padrão de desenvolvimento das nações, tendo como base o equilíbrio ambiental e a justiça social.

A Agenda 21 constitui-se num instrumento internacional de construção de um novo paradigma, que busca a harmonização entre desenvolvimento econômico e preservação ambiental,

³ Para os países desenvolvidos foram fixadas metas de redução de emissão de gases causadores do efeito

passando pelo conceito de desenvolvimento sustentável.

Segundo o documento Our Common Future, conhecido como Relatório Brundtland, apresentado pela Comissão Mundial da ONU sobre o Meio Ambiente e Desenvolvimento - UNCED, em 1987,

Desenvolvimento sustentável é desenvolvimento que satisfaz as necessidades do presente sem comprometer a capacidade de as futuras gerações satisfazerem suas próprias necessidades.⁴

A Agenda 21 abriu caminho para um planejamento estratégico participativo, em nível mundial, nacional e local (Agenda 21 Global, Agenda 21 Nacional e Agenda 21 Local, respectivamente) rumo a um novo padrão de desenvolvimento.

Os países signatários da Agenda 21, aderindo aos seus princípios, têm buscado uma melhor utilização dos recursos naturais e a adoção de tecnologias mais limpas, o que reflete uma crescente conscientização acerca da imperiosa necessidade de assegurar a preservação dos ecossistemas da Terra.

11.2.1 A Agenda 21 Global

A Agenda 21 Global indica as estratégias para que o desenvolvimento sustentável seja alcançado. Nesse sentido, identifica atores e parceiros, metodologias para obtenção de consensos e os

mecanismos institucionais necessários para sua implementação e monitoramento.

A Agenda 21 Global está estruturada em quatro seções:

1) *Dimensões sociais e econômicas*, onde são discutidas, entre outras, as políticas internacionais que podem ajudar a viabilizar o desenvolvimento sustentável nos países em desenvolvimento, as estratégias de combate à pobreza e à miséria, a necessidade de introduzir mudanças nos padrões de produção e consumo; as inter-relações entre sustentabilidade e dinâmica demográfica, e as propostas para a melhoria da saúde pública e da qualidade de vida dos assentamentos humanos;

2) *Conservação e gestão dos recursos para o desenvolvimento*: Diz respeito ao manejo dos recursos naturais (incluindo solos, água, mares e energia) e de resíduos e substâncias tóxicas, de forma a assegurar o desenvolvimento sustentável;

3) *Fortalecimento do papel dos principais grupos sociais*: Aborda as ações necessárias para promover a participação, nos processos decisórios, de alguns dos segmentos sociais mais relevantes. São debatidas medidas destinadas a garantir a participação dos jovens, dos povos indígenas, das ONGs, dos trabalhadores e sindicatos, dos representantes da comunidade científica e tecnológica, dos agricultores e dos empresários (comércio e indústria);

4) *Meios de implementação*: Discorre sobre mecanismos financeiros e instrumentos jurídicos, nacionais e internacionais, existentes e a serem criados, com vistas à

estufa.

⁴ DESENVOLVIMENTO sustentável. *Ambiente Brasil*. Disponível em: <<http://www.ambientebrasil.com.br/composer.php3?base=.gestao/index.html&conteudo=gestao/artigos/sustentavel.html>>. Acesso em: 23 set. 2004.

implementação de programas e projetos orientados para a sustentabilidade.⁵

11.2.2 A Agenda 21 Brasileira

A Constituição de 1988 reflete as preocupações globais com as questões ambientais, assegurando a todo(a) cidadão(ã) brasileiro(a) o direito ao meio ambiente ecologicamente equilibrado e de uso comum. O poder público e a coletividade devem preservá-lo e defendê-lo para as gerações presentes e futuras.

Na Rio 92, o Brasil assumiu o compromisso de elaborar e implementar sua Agenda 21.

Em fevereiro de 1997 foi criada a Comissão de Políticas de Desenvolvimento Sustentável e da Agenda 21 Brasileira – CPDS, responsável pela condução do processo. A primeira fase, de elaboração da Agenda, encerrada em junho de 1992, adotou uma metodologia participativa, envolvendo governo, setores produtivos e sociedade civil. Para a segunda etapa, de implementação, foi definida a internalização das propostas da Agenda nos Planos Plurianuais de governo, os PPAs.

A CPDS, com base na análise das potencialidades e fragilidades de nosso processo de desenvolvimento, definiu seis eixos temáticos para a construção do documento, a saber: Agricultura Sustentável, Cidades Sustentáveis, Infra-estrutura e Integração Regional, Gestão dos Recursos

Naturais, Redução das Desigualdades Sociais e Ciência e Tecnologia para o Desenvolvimento Sustentável.

Abriu-se um processo de consultas aos diversos segmentos da sociedade, através de workshops e seminários abertos ao público, organização de discussões e elaboração de documentos de referência sobre cada tema. Ante a constatação de que a discussão deveria ser ampliada, foi elaborado o documento *Agenda 21 Brasileira – Bases para Discussão*, entregue ao presidente da República em junho de 2000. Posteriormente, as consultas e discussões foram ampliadas para debates estaduais e encontros regionais (2000-2001).

O lançamento da Agenda 21 Brasileira, composta de dois documentos – *Agenda 21 Brasileira – Ações Prioritárias* e *Agenda 21 Brasileira – Resultado da Consulta Nacional*, em julho de 2002, marcou o início de sua implementação, desafio considerável para sociedade e governo brasileiros.

11.2.3 A Agenda 21 Local

A Agenda 21 Local é um processo de planejamento estratégico e participativo que deve envolver os diversos atores sociais de uma localidade, na busca de alternativas para a promoção do desenvolvimento sustentável local, compatibilizando as questões econômicas, sociais e ambientais.

Diversos Estados e Municípios brasileiros deram início e encontram-se em diferentes fases do processo de elaboração de suas Agendas locais. Dados do

⁵ AGENDA 21 – perguntas & respostas. Ministério do Meio Ambiente. Disponível em: <<http://www.mma.gov.br/port/se/agen21/perg.html>>. Acesso em: 23 set. 2004.

Ministério do Meio Ambiente indicam que as iniciativas de implantação de Agendas 21 Locais estão se multiplicando.

11.3 A POLÍTICA AMBIENTAL EM LONDRINA

A execução da Política Ambiental de Londrina é de responsabilidade da Secretaria Municipal do Ambiente — SEMA, instituída através da Lei Nº 8.677, de 26 de dezembro de 2001, em substituição à antiga AMA – Autarquia Municipal do Ambiente.

As principais atividades realizadas por essa Secretaria são: Fiscalização de meio ambiente (poda e abate irregular de árvores, poluição da água, do ar e do solo; Poda e/ou erradicação de árvores; Preservação de canteiros e fundos de vale; Plantio de árvores e ornamentais (passeio e fundo de vale); Controle de pragas e doenças nas áreas verdes; Produção de mudas ornamentais e arbóreas; Administração de parques municipais; Apreensão de animais soltos (equínos de grande porte e bovinos); Elaboração de laudos técnicos.

As ações e projetos de educação ambiental são instrumentos eficazes para se perseguir o equilíbrio ecológico e a melhoria da qualidade de vida dos munícipes. As Semanas do Meio Ambiente, realizadas anualmente, no mês de junho, como parte das comemorações do dia mundial do meio ambiente e da ecologia (05/06), representam um espaço-tempo importante para a promoção da educação ambiental.

A SEMA também vem formando, através do Projeto *Salvo* — Serviço Ambiental Voluntário, agentes comunitários

para a disseminação de informações voltadas à preservação ambiental.

O trabalho da SEMA é desenvolvido de forma integrada com outros órgãos da administração direta e indireta municipal como as Secretarias de Obras e Pavimentação, Agricultura e Abastecimento Cultura, Educação e Assistência Social a Autarquia de Saúde e a Companhia Municipal de Trânsito e Urbanização — CMTU-LD. Também interage com órgãos de outras esferas de governo — estadual e federal — e entidades não governamentais.

Mais informações sobre o meio ambiente no município de Londrina, bem como sobre o potencial de atração de investimentos representado pelas nossas riquezas naturais — localização geográfica, recursos hídricos, energéticos, etc. — podem ser encontradas na página da Prefeitura: <<http://www.londrina.pr.gov.br/ambiente>>; <[http://www.londrina.pr.gov.br/idel/cadernos setoriais](http://www.londrina.pr.gov.br/idel/cadernos_setoriais)>.

11.3.1 O Conselho Municipal de Meio Ambiente

O Conselho Municipal de Meio Ambiente — CONSEMMA, criado pela Lei nº 4.806/91, e alterada pela Lei nº 9.285/2003, é o órgão normativo, consultivo, deliberativo e fiscalizador da Política Municipal de Meio Ambiente. Localiza-se no Centro de Educação Ambiental da Secretaria Municipal do Ambiente – SEMA, no Parque Arthur Thomas.

Na composição do Conselho Municipal de Meio Ambiente de Londrina existem, dentre outros, representantes da Câmara de Vereadores, do Executivo

Municipal, do empresariado rural, da indústria, do comércio e da prestação de serviços, dos Institutos de Pesquisa e de Ensino Superior, da Promotoria de Meio Ambiente, de ONGs e Órgãos Ambientais, dos Conselhos de Classe e de todas as regiões e Distritos do Município.

Com a criação do CONSEMMA, os londrinenses passaram a contar, portanto, com um órgão colegiado para debater e deliberar sobre as questões ambientais, gerando práticas que são resultantes do consenso entre seus membros. Os atos dos administradores públicos passaram a ser fiscalizados por representantes da comunidade, eleitos nas Conferências Municipais do Meio Ambiente.

Os conselheiros têm como missão debater e propor soluções para as questões ambientais em Londrina. Os objetivos básicos do CONSEMMA consistem em implantar, acompanhar e avaliar a Política Municipal do Meio Ambiente.

De acordo com o artigo 3º da Resolução nº 003 do CONSEMMA, de 31 de maio de 2004, o Conselho Municipal de Meio Ambiente possui a seguinte organização: Presidência, Plenária, Comissão Executiva, Secretaria Executiva, Câmaras Técnicas Permanentes ou Temporárias (da Agenda 21 Municipal, do Patrimônio Hídrico, da Fauna e Flora, da Educação Ambiental, de Assuntos Jurídicos) e Comissões específicas e grupos de trabalho temporários.

11.3.2 As Conferências Municipais do Meio Ambiente

A 1ª Conferência Municipal do Meio Ambiente, realizada em 08, 09 e 10 de junho de 2001, contou com mais de dois mil participantes. Elegeram, em sua plenária final, os(as) integrantes (primeira composição) do CONSEMMA, e definiu metas, estratégias e políticas ambientais para a construção de uma sociedade sustentável, iniciando o processo de construção da Agenda 21 de Londrina.

A 2ª Conferência Municipal do Meio Ambiente, promovida pela SEMA e pelo CONSEMMA, realizou-se nos dias 19, 20 e 21 de dezembro de 2003, e contou com a participação de diversos segmentos da sociedade civil organizada.

Nessa 2ª Conferência foram realizadas discussões e elencadas prioridades para a Agenda 21 Local. Outra importante conquista foi o redimensionamento da estrutura e da composição do Conselho Municipal do Meio Ambiente, que passou a contar com seis segmentos: 1) Poder Público, 2) ONGs Ambientalistas, 3) Setor Produtivo, 4) Conselhos de Classe e Associações Profissionais, 5) Associações Cívicas e Comunitárias e Organizações de Trabalhadores, 6) Instituições de Pesquisa e Ensino Superior.

Essa Conferência refletiu o amadurecimento da Política Ambiental do Município e, ao mesmo tempo, contribuiu para consolidá-la. Revelou uma ampliação da cultura ambiental local, tanto dos representantes de pessoas jurídicas, quanto dos cidadãos comuns.

A 3ª Conferência Municipal do Meio Ambiente, realizada pelo CONSEMMA, com apoio da Prefeitura, aconteceu nos dias 4 e 5 de novembro de 2005. Foram debatidas e votadas as propostas levantadas pelas pré-conferências, fundamentadas na Agenda 21, entre elas a revitalização e a manutenção dos fundos de vales, o licenciamento ambiental, a garantia de educação ambiental em todas as idades, e o fomento às práticas agrícolas sustentáveis.

Uma das novidades do evento foi a forma de dividir a cidade para os debates; geralmente as pré-conferências ocorrem por segmentos sociais: *usuários, trabalhadores, prestadores de serviço e gestores* da política pública em questão. O debate que antecedeu esta Conferência, porém, foi feito por sub-bacias hidrográficas, a fim de proporcionar aos participantes o conhecimento do “corpo d’água” de cada região do município, e a eleição das respectivas prioridades ambientais. Foram realizadas seis pré-conferências nas sub-bacias dos rios Cafezal, Jacutinga, Cambé, Taquara, Água das Pedras e Três Bocas.

A participação popular promovida pelo evento é essencial ao processo de transformação sociocultural necessário à consolidação da agenda 21. É a comunidade pensando hoje como garantir as necessidades básicas das futuras gerações.

A 4ª Conferência Municipal do Meio Ambiente, que foi realizada nos dias 23 e 24 de novembro de 2007, deliberou, entre outros assuntos, as mudanças climáticas, com o tema: “O FUTURO DEPENDE DE UM

NOVO COMEÇO” e a eleição dos conselheiros e suplentes representando a Sociedade Civil Organizada, sendo que a Conferência Municipal se constituiu na primeira etapa da Conferência Nacional. As deliberações municipais foram encaminhadas à Conferência Regional e Estadual. Concluído o processo com a etapa final – Conferência Nacional do Meio Ambiente - as deliberações que integraram o plano nacional para o enfrentamento das mudanças climáticas serão aplicadas no âmbito do município.

Para a realização da conferência foram realizadas 7 (sete) pré-conferências, que elegeram delegados e propostas relativas ao tema.

As pré-conferências foram realizadas por bacia hidrográfica:

- Bacia do Ribeirão Quati – Águas das Pedras;
- Bacia do Ribeirão Cafezal – Esperança;
- Bacia do Ribeirão Jacutinga;
- Bacia do Ribeirão dos Apertados – Três Bocas;
- Bacia do Ribeirão Cambé – Limoeiro;
- Bacia do Ribeirão Taquara/Apucarantina - Lerroville;
- Bacia do Ribeirão Lindóia – Cinco conjuntos.

As discussões das propostas na Conferência se deram pelos seguintes temas:

- Adaptação aos Impactos e Mudanças Climáticas e do Aquecimento Global;

- Redução das Causas de Mudanças Climáticas e do Aquecimento Global;
- Controle Social de Mudanças Climáticas e do Aquecimento Global;
- Educação Ambiental quanto às Mudanças Climáticas e Aquecimento Global;

Em busca de uma ferramenta de efetivação da política ambiental em Londrina foi elaborado, por técnicos ambientalistas da Prefeitura Municipal, o Projeto de Lei nº 298/2004, instituidor do Código Municipal do Ambiente.

O projeto procurou adequar e unificar a legislação ambiental do Município, inserindo novas normas, condizentes com o Plano Diretor e o Estatuto da Cidade. Em síntese, estabelecia normas para a administração, a proteção e o controle do patrimônio ambiental de Londrina.

Encaminhado à Câmara de Vereadores em julho de 2004, não foi, contudo, votado; foi retirado de pauta e, desde então, vem sendo aprimorado, num processo conjunto com os estudos para a implantação do novo Plano Diretor Municipal, processo que contempla um amplo debate, envolvendo o poder público, os conselhos municipais e demais organizações afetas à questão do meio ambiente em Londrina.

11.4 DADOS SOBRE PARQUES MUNICIPAIS E ESTADUAIS DE LONDRINA

11.4.1 Parque Municipal Arthur Thomas

O Parque Arthur Thomas localizado na cidade de Londrina - Estado do Paraná - representa um dos últimos remanescentes florestais de Mata Atlântica da região norte do Estado.

Devido à rápida expansão da cultura cafeeira e da indústria madeireira, o norte do Paraná alcançou um grande crescimento sendo que, a cidade de Londrina destacou-se como uma cidade progressista para os

11.3.3 A Agenda 21 em Londrina

A Câmara Técnica da Agenda 21 Municipal, do CONSEMMA, elaborou o documento *Sistematização das Atividades e Projeção de Prazos para a Agenda 21 - Londrina – PR*, que reuniu e sistematizou as ações debatidas na 2ª Conferência Municipal de Meio Ambiente, com vistas à implantação da Agenda 21 em Londrina. As propostas foram organizadas em seis grandes eixos, a saber: 1) Cidade Sustentável (neste eixo foram agrupadas as propostas de Educação Ambiental), 2) Desenvolvimento Rural Sustentável, 3) Integração Regional, 4) Ciência, Tecnologia a Serviço do Desenvolvimento Sustentável, 5) Gestão de Recursos Naturais e 6) Redução das Desigualdades Sociais.

No referido documento estão elencados os *Princípios de uma Vida Sustentável*: a) Respeitar, cuidar e conservar a vitalidade e a diversidade dos seres vivos; b) Priorizar o uso sustentável de recursos renováveis; c) Estabelecer padrões de consumo não-predatórios e d) Incentivar as pessoas a cuidarem de seu próprio ambiente.

11.3.4 O projeto do Código Municipal do Ambiente

padrões da época. O grande crescimento que a cidade sofreu em um curto espaço de tempo comparado com a pouca infraestrutura resultaram em abrupta devastação da floresta.

Com área total de 85,47 ha, foi criado em 1975, a partir de uma doação da Companhia de Terras Norte do Paraná ao município de Londrina, sendo aberto a visitação pública em 1987, quando recebeu diversos equipamentos que aprimoraram a sua estrutura.

Localizado no perímetro urbano da cidade, a apenas 6 km do centro, caracteriza-se como uma floresta urbana. No parque encontram-se várias espécies vegetais nativas como cedro, figueira, canjarana, pau d'alho, caroba, gurucaia, monjoleiro e aroeira.

É o local ideal para passeios, caminhadas, e excursões às margens do lago ou pelos sinuosos caminhos mata adentro, onde é possível observar, além de um verde exuberante, macacos-prego, quatis, cotias, gambás, lagartos e aves da região e algumas migratórias. Através da trilha pode-se chegar à uma das maiores atrações do parque: a belíssima visão da cascata com 20m de queda.

O parque também guarda um pouco da história de Londrina, através da usina, hoje desativada, que gerou energia elétrica para a cidade durante 28 anos. Além de se caracterizar como ponto turístico, o parque recebe professores e alunos universitários que desenvolvem projetos de pesquisas e aulas práticas.

11.4.1.1 Flora

O Parque possui espécies características da floresta semidecídua do Rio Paraná.

Destacam-se a peróba-rosa (*Aspidosperma Polyneuron*) com seu majestoso porte e beleza, o pau d'alho (*Gallesia Integrifolia*), espécie indicadora do solo fértil denominado "terra roxa", paineiras (*Chorisia Speciosa*) e primaveras-arbóreas (*Bougainvillea Glabra*) dando um contraste belíssimo de suas flores cor-de-rosa com o verde da mata.

Além das diversas canelas, e vários gêneros das famílias Meliaceae, como a canjarana (*Cabralea Cajerana*) e o cedro (*Cedrela Fissilis*).

Entre as leguminosas, destacam-se a gurucaia (*Parapiptadenia Rigida*), o ingá (*Inga Sp*) e o alecrim-de-campinas (*Holocalix Balansae*). Encontramos ainda diversas espécies ornamentais, nativas e exóticas, que dão um colorido todo especial, e espécies frutíferas, que incrementam a alimentação dos animais que o parque abriga.

11.4.1.2 Fauna

Aves: Espécies residentes e migratórias, que utilizam a mata para alimentação, abrigo e reprodução, sendo facilmente percebidas por sua beleza e seu canto. Destacam-se espécies como: inambuguaçu, garça-branca-grande, carcará, jacu-açu, saracura-do-mato e outros.

Mamíferos: O Parque abriga um grupo de macacos-prego, de comportamento bastante

peculiar, capivaras, gambás, além de bandos de coatis e cutias

Peixes: Presentes na represa, tilápias, traíras, lambaris, pirambebas, carpas e outros.

Répteis: Lagartos teiú-teiú e cágados.

Anfíbios: Rãs, pererecas, sapos, etc.

11.4.1.3 Trilhas do Parque

O Parque Arthur Thomas possui diversas trilhas e mirantes, onde podem ser desenvolvidas atividades de lazer, esportivas e de educação ambiental.

Classificadas pelos níveis de dificuldade, as trilhas do Parque Arthur Thomas foram batizadas com nomes que homenageiam os principais representantes de sua fauna, sendo:

- **Trilha do Beija-flor** (24 metros);
- **Trilha da Capivara** (1.687 metros);
- **Trilha da Cotia** (611 metros);
- **Trilha da Cuíca** (825 metros);
- **Trilha do Jaboti** (188 metros);
- **Trilha do Lagarto** (123 metros);
- **Trilha dos Macacos** (1.047 metros);
- **Trilha do Quati** (129 metros);

11.4.2 Parque Municipal Daisaku Ikeda

O Parque Ecológico Dr. Daisaku Ikeda tem quatro anos de existência. Criado em 24 de novembro de 1999 e inaugurado em 14 de setembro de 2000, está localizado a aproximadamente 12 quilômetros do centro da cidade, a caminho do distrito de Maravilha. A área total de 51,28 alqueires

preserva um pouco da história de Londrina, com a existência da Usina Três Bocas, segunda hidrelétrica do município, implantada em 1943 pela Companhia Paranaense de Energia Elétrica e desativada em 1983.

O parque conta com quiosque, parque infantil, mirante, passarela, administração e pórtico, além da restauração da barragem e projeto paisagístico. Toda área está sendo revitalizada pela SEMA, através de diversos programas ambientais, além do monitoramento da fauna e flora existente no local.

11.4.2.1 Flora

O Parque apresenta diferentes tipos de formações vegetais, sendo que a maior parte de sua área é ocupada por formações não arbóreas, com cerca de 63 ha que equivalem a mais da metade (52,13%) da área do Parque. Essa formação vegetal é constituída principalmente por culturas agrícolas e pastagem (gramíneas) que situam-se nas bordas das formações arbóreas e nas margens da represa e do Ribeirão Três Bocas.

A cobertura arbórea é composta principalmente por matas nativas que ocorrem na forma de fragmentos florestais isolados e descontínuos nas Áreas de Preservação Permanente (APP) do Ribeirão Três Bocas, da represa formada por ele e do córrego Oleandra. Esses fragmentos de matas nativas cobrem uma área de 11,57 ha e apresentam diferenças em suas composições florísticas, estrutura e tipologia florestal.

Outras formações arbóreas existentes na área foram introduzidas como o bosque de eucaliptos com mais de 10 anos que situa-se na porção norte do Parque e ocupa uma área 1,39 ha e dois projetos implantados mais recentemente o de florestamento com espécies nativas para recuperação da mata ciliar com área total 8,72 há e o Arboreto com área de 1,8 ha.

Com base na Lista de espécies arbóreas ameaçadas de Extinção no Estado do Paraná (HATSCHBACH et al, SEMA/GTZ, 1995) as espécies raras do bioma Floresta Estacional Semidecidual que foram observadas no Parque são: *Myrocarpus frondosus* (cabreúva), *Lonchocarpus muehlbergianus* (rabo-de-bugio), *Casearia gossypiosperma* (guaçatunga), *Balfourodendron riedelianum* (pau-marfim), *Patagonula americana* (Guajuvira), *Holocalix balansae* (Alecrim), *Parapiptadenia rigida* (Gurucaia) e *Pelthophorum dubium*.

Também observou-se a ocorrência das espécies raras do bioma da Floresta Ombrófila Mista como *Maytenus ilicifolia* (Espinheira-santa) e *Machaerium paraguariense* (Jacarandá). A espécie que *Piper hatschbachii* (Jaborandi) ocorre no parque e figura na categoria em perigo de extinção, ou seja, que está por via de extinção, a menos que medidas urgentes sejam tomadas para sua proteção.

11.4.2.2 Fauna

Anfíbios: Nota-se no Parque Ecológico Dr. Daisaku Ikeda a existência de rãs, pererecas, sapos, etc. No entanto, nenhum estudo foi realizado envolvendo a fauna de

anfíbios, mas outras áreas da região norte do Paraná e, especificamente de Londrina, já foram estudadas e podem servir como fonte de informações. Na literatura especializada encontram-se apenas as referências de Bernarde e Anjos (1999), que analisaram a distribuição espacial e temporal das espécies de alguns ambientes do Parque Estadual Mata dos Godoy, fornecendo informações sobre período de atividade e ambientes de reprodução. Machado & Bernarde (2003) fizeram um estudo sobre a anurofauna da Bacia do rio Tibagi onde discutiram informações bioecológicas das espécies encontradas na região de Londrina.

Aves: Um total de 96 espécies foram identificadas na área do Parque, sendo 50% Passeriformes e 50% pertencentes a outras famílias não-passeriformes.

As aves aquáticas ou dependetnes de banhados são as mais significativas, com 47% das espécies. A família Ciconiidae (garças e socós) é a mais representativa, com 06 espécies, seguida de algumas famílias adaptadas a ambientes com água, como Anatidae (patos), Rallidae (galinhas d'água), Scolopacidae (maçaricos) e Alcedinidae (martim pescador), com dois representantes cada uma.

Nas proximidades da atual sede do Parque, onde observa-se maior movimentação de pessoas, há uma grande quantidade de árvores frutíferas, sendo o local de maior número de aves comedoras de frutas. As aves frugívoras (restritas a este hábito alimentar ou não) ali encontradas representam 31% dos comedores de fruta do Baixo Tibagi, sendo a família Emberezidae

(saís, pula-pulas, coleirinhas e outros), a com maior número - 9 espécies. Os Tyrannidae (bentevi e outros, com 7 espécies) foram a segunda maior família com este hábito alimentar, seguidos dos Columbidae (pombas e rolinhas, com 5 espécies), Muscicapidae (sabiás, 3 espécies), Picidae (pica-paus, 3 espécies), Psittacidae (papagaios, periquitos e outros, 2 espécies) e Vireonidae (pitiguari, 1 espécie).

Mamíferos: De acordo com levantamentos realizados no ano de 2004, a composição mastofaunística do Parque Ecológico Dr. Daisaku Ikeda apresenta 12 espécies dispostas em 5 ordens: Didelphimorphia (gambás e cuícas) Xenarthra (tatus e tamanduás) Chiroptera (morcegos) Primates (macacos, bugios, sagüis) Carnivora (felinos, canídeos, mustelídeos e procionídeos) Perissodactyla (antas) Artiodactyla (catetos, queixadas, veados) Rodentia (pequenos ratos, capivaras, cutias, preás, pacas) Lagomorpha (lebres e tapitis)

O levantamento das espécies da Ordem Chiroptera no Parque apresentou um total de seis espécies, sendo a que apresentou maior número de representantes.

A Ordem Rodentia esteve representada por três espécies, sendo estas a capivara *Hydrochaeris hydrochaeris*, a cutia *Dasyprocta azarae* e o rato-do-mato *Oryzomys* sp, cuja amostragem demonstrou somente um indivíduo, podendo apresentar ainda outras, devido às características da área e ocorrência em fragmentos florestais da região. As demais Ordens são o Didelphimorphia *Didelphis albiventris* (gambá-de-orelha-branca), o Xenarthra

Dasypus novemcinctus (tatu-galinha) e a presença, ainda que passageira, do carnívoro *Cerdocyon thous* (cachorro-do-mato), registrado atravessando a estrada de acesso ao Parque.

Um dos principais motivos pela baixa quantidade de espécies registradas no PEDI deve-se ao fato de ser um ambiente bastante alterado e com alto grau de perturbação antrópica.

Peixes: Para que se possa obter um quadro mais completo da comunidade íctica do ribeirão Três Bocas no Parque Ecológico Dr. Daisaku Ikeda, há a necessidade de se realizar mais estudos na área. Entretanto, A comparação da ictiofauna do ribeirão Três Bocas com a do rio Tibagi, na localidade de Sertãoópolis, é relevante dada a proximidade geográfica entre as duas áreas e a percentagem de similaridade entre elas.

Répteis: São estimados para a região da localidade 32 espécies de répteis. Destas, três espécies de cágados (9%) estão distribuídas em duas famílias, cinco espécies de lagartos (16%) estão distribuídas em cinco famílias, e 23 espécies de serpentes (72%) e uma espécie de anfisbena (3%) estão distribuídas em quatro famílias.

11.4.3 Parque Estadual Mata dos Godoy

É uma das últimas reservas naturais de mata nativa do norte do Paraná. Pertenceu à Família Godoy até 1989, quando foi transformada em Parque Estadual. Possui atualmente 790 hectares e localiza-se no Patrimônio Regina a 15 km de Londrina. A área abriga espécies animais e

vegetais em extinção como, por exemplo, a peroba, o cedro, o pau marfim e diversas espécies de canelas. A Universidade Estadual de Londrina constatou a presença de 288 espécies só de aves, o que caracteriza a Mata dos Godoy como floresta tropical / subtropical. Há jacús, papagaios, tucanos, anambés etc. Entre os animais foram encontradas antas, veados, cotias e capivaras. O Parque foi aberto à visitação pública em 10/12/1995. Foram inaugurados os portais, trilhas ecológicas, uma praça em forma de quiosque e a sede administrativa.

11.5 PONTOS TURÍSTICOS AMBIENTAIS

- Lago Igapó I, II, III

Foi projetado em 1957, na gestão de Antonio F. Sobrinho, como uma solução para o problema da drenagem do ribeirão Cambezinho, dificultada por uma barragem natural de pedra. Inicialmente pensou-se em dinamitar esta barragem, a idéia de formar um lago prevaleceu.

O Igapó foi inaugurado em 10 de dezembro de 1959, dia do Jubileu de Prata de Londrina, juntamente com a estação de saneamento. Após um período de certo abandono, foi elaborado um projeto de revitalização do Lago, na gestão de Dalton Paranaçu. Foram construídos o Zerão (Área de Lazer Luigi Borguesi) e Centro Social Urbano. O projeto incluía um jardim com 187 espécies de plantas nativas.

É um local de lazer, que além da represa, propicia a prática de esportes náuticos. Possui uma vasta área urbanizada com piscinas, pistas de aeromodelismo e foto clube.

Em 1996, o lago foi esvaziado, limpo e teve suas margens revitalizadas, ganhando a ciclovia, o Teatro do Lago, Jardins e chafariz.

- Lago Norte

- Parque Arthur Thomas

O Parque localiza-se numa área de 85, 43 ha, doada à Prefeitura Municipal pela Companhia de Terras Norte do Paraná. Em 1988, passou por um processo de revitalização e conta hoje atrativos como: um lago, uma usina (que fornecia energia elétrica para Londrina na década de 30), uma belíssima queda d'água e uma grande área de mata com trilhas para passeio, que existia na região.

- Parques Daisaku Ikeda

O Parque Ecológico Dr. Daisaku Ikeda está localizado a 5,5 quilômetros do centro de Londrina, a caminho do Distrito de Maravilha. O parque conta com quiosque, parque infantil, mirante, passarela, administração e pórtico, além da barragem restaurada e projeto paisagístico.

- Mata dos Godoy

O Parque Estadual Mata dos Godoy é uma das últimas reservas naturais de mata nativa do norte do Paraná. Pertenceu à família Godoy até 1989, quando foi transformada em Parque Estadual. Possui 675,70 hectares e localiza-se no Patrimônio Regina à 15 km de Londrina. A área abriga espécies animais e vegetais em extinção como, por exemplo, a peroba, o cedro, o pau-marfim e diversas espécies de canelas.

- Fazenda Figueira

construíram ranchos para pernoite, o Hotel Campestre e o Armazém. Hoje ali encontram-se empresas as Anderson Clayton e Viação Garcia.

- Salto

O Salto do Apucarantina é uma queda d'água com 116 metros de altura. Está localizado na região sul de Londrina, a cerca de 80 Km do centro da cidade, dentro da reserva Apucarantina, dos Índios Kaingang.

- Fundos de Vale.

11.6 APP, APA, UC, PRAÇAS E RPPN

11.6.1 Áreas De Preservação Permanente (APP)

O Código Florestal define como APP toda a vegetação que margeia os corpos de água (rios, riachos, córregos, lagos, lagoas, represas etc.) ou está localizada em mangues, no topo de dunas, morros, serras, montes e nas encostas das chapadas. As matas de beira de rio ajudam a diminuir os picos de cheia, a escoar a água da chuva e levar nutrientes para o solo e para os animais. Elas também servem para evitar o assoreamento, auxiliar no controle das pragas da agricultura e formar um corredor natural onde vivem animais e plantas.

11.6.2 Áreas de Proteção Ambiental (APA)

Não há Áreas de Proteção Ambiental, no Município de Londrina.

11.6.3 Praças

O Município de Londrina possui 249 praças, das quais 59 estão na região Central, 40 na região Norte, 48 na região Sul, 46 na região Leste e 56 na região Oeste, informamos ainda que esta informação teve sua última atualização em Dezembro de 2007.

- Bosque Municipal Marechal Cândido Rondon

Localiza-se na região central da cidade e abriga algumas espécies remanescentes da cobertura vegetal primitiva. Foi doado pela Companhia de Terras Melhoramentos Norte do Paraná. Hoje conta com uma área de 20.000 m², onde se encontram um parquinho infantil, bancos para descanso, mini-pista para *cooper*, aparelhos para exercícios físicos.

- Marco Zero

Na década de 20, a Cia. de Terras Norte do Paraná enviou seus funcionários à região onde hoje é Londrina com o fim de iniciar um empreendimento imobiliário nas terras do norte paranaense. No dia 21 de agosto de 1929, partiram de Jataí rumo às terras da C.T.N.P. na caravana cujos membros eram Craig Smith, o agrimensor russo Alexandre Razgulaeff, Alberto Loureiro e vários peões.

Na tarde deste mesmo dia, após percorrerem 22 km, por um picadão, chegaram às terras da C.T.N.P., onde o Sr. Alexandre Razgulaeff fincou o Primeiro Marco (Marco Zero) da futura cidade de Londrina. Neste local abriram uma clareira e

11.6.4 Unidades de Conservação (UC)

- Parque Arthur Thomas
- Parque Daisaku Ikeda
- Parque Estadual Mata dos Godoy

11.6.5 Reserva Particular de Patrimônio Natural (RPPN)

- Fazenda Figueira

Obs.: Não há Reservas Florestais, Estações Ecológicas e Reservas Biológicas no Município de Londrina.

11.7 PLANO DIRETOR DE ARBORIZAÇÃO URBANA

A arborização urbana possui papel fundamental na manutenção da qualidade de vida das cidades, proporcionando diversos benefícios como a retenção da poluição do ar, barreira física contra ação dos ventos e redução da temperatura das cidades.

A cidade de Londrina possui aproximadamente cem mil árvores dispostas em calçadas e canteiros centrais, das quais cinquenta por cento localiza-se sob redes de energia elétrica, havendo necessidade do levantamento das condições atuais da arborização de ruas e avenidas para a implantação de programas de manejo adequado.

Nesse sentido a Secretaria Municipal do Ambiente têm tido, nos últimos anos, a preocupação de promover a revitalização das árvores das calçadas e canteiros, adequando-as à infra-estrutura existente, bem como aos novos conceitos de arborização urbana.

O Plano Diretor de Arborização permitirá o manejo da arborização de ruas, a partir de diagnósticos, buscando corrigir os

problemas existentes, substituindo espécies inadequadas e árvores plantadas sem compatibilização com a infra-estrutura urbana existente, bem como disciplinará os novos plantios efetuados, utilizando espécies adequadas, minimizando custos futuros de manutenção da arborização.

Será implantado ainda o Sistema Municipal de Biodiversidade e Áreas protegidas com a finalidade interligar as unidades de conservação através de corredores ecológicos, bem como criar uma rede, interligando as áreas verdes urbanas e fundos de vales com os remanescentes florestais existentes na área rural e matas ciliares.

As sedes dos distritos rurais de Londrina terão sua arborização de ruas inventariadas pela Secretaria Municipal do Ambiente (SEMA) e Secretaria Municipal de Abastecimento e Agricultura (SMMA).

FONTE: Secretaria Municipal do Meio Ambiente.

Organização dos Dados: Secretaria Municipal de Planejamento/Diretoria de Planejamento/Gerência de Pesquisas e Informações.

PERFIL DO MUNICÍPIO DE LONDRINA – 2009 (Ano-Base 2008)

TABELA 161 - RESUMO CLIMATOLÓGICO DO MUNICÍPIO DE LONDRINA – 2008

MÊS	TEMPERATURA DO AR (°C)							UMIDADE RELATIVA MÉDIA (%)	PRECIPITAÇÃO		EVAPORAÇÃO TOTAL (mm)	INSOLAÇÃO TOTAL (horas)	VENTO	
	Média Máxima	Máxima Absoluta		Média Mínima	Mínima Absoluta		Média no Mês (ponderada)		Total (mm)	Dias de Chuva (mês)			Direção	Velocidade Média (m/s)
		Temperatura	Dia		Temperatura	Dia								
Jan	28,1	32,6	10	19,3	16,4	22	23,0	78	167,3	15	102,1	157,4	E	2,8
Fev	29,3	31,6	vrs	19,4	16,2	5	23,6	77	196,7	14	87,8	209,6	E	2,1
Mar	29,3	32,6	8	18,2	15,2	16	23,0	70	165,2	14	121,4	247,4	E	2,4
Abr	27,2	31,8	10/11	16,6	13,8	26	21,1	76	124,9	15	84,7	198,2	E	1,8
Mai	24,1	29,0	20	12,7	8,4	7	17,8	70	95,8	4	95,8	223,1	W	2,0
Jun	22,5	27,4	6/20	11,8	2,0	17	16,6	76	53,6	8	65,9	189,0	W	1,9
Jul	25,2	29,4	23	12,2	9,1	15	18,0	64	24,0	2	114,1	257,0	W	1,8
Ago	25,9	31,2	18/26	13,8	7,7	31	19,3	66	185,9	11	120,7	235,0	E	2,2
Set	26,6	35,4	11	12,5	5,2	7	19,3	57	81,2	6	167,0	251,5	E	2,9
Out	28,8	35,8	14/15	18,0	12,8	9	22,7	68	108,3	10	148,5	191,0	E	2,8
Nov	29,1	32,6	15	17,4	15,0	20	22,9	65	175,6	11	142,4	261,7	E	2,9
Dez	30,6	35,5	30	18,6	14,4	4	24,3	60	87,4	10	177,7	288,7	E	2,5
ANO	27,2			15,9			21,0	68,9	1 466	120	1 428	2 710		

FONTE: Instituto Agronômico do Paraná – IAPAR

Organização dos dados: PML/SEPLAN/DP/Gerência de Pesquisas e Informações

GRÁFICO 10

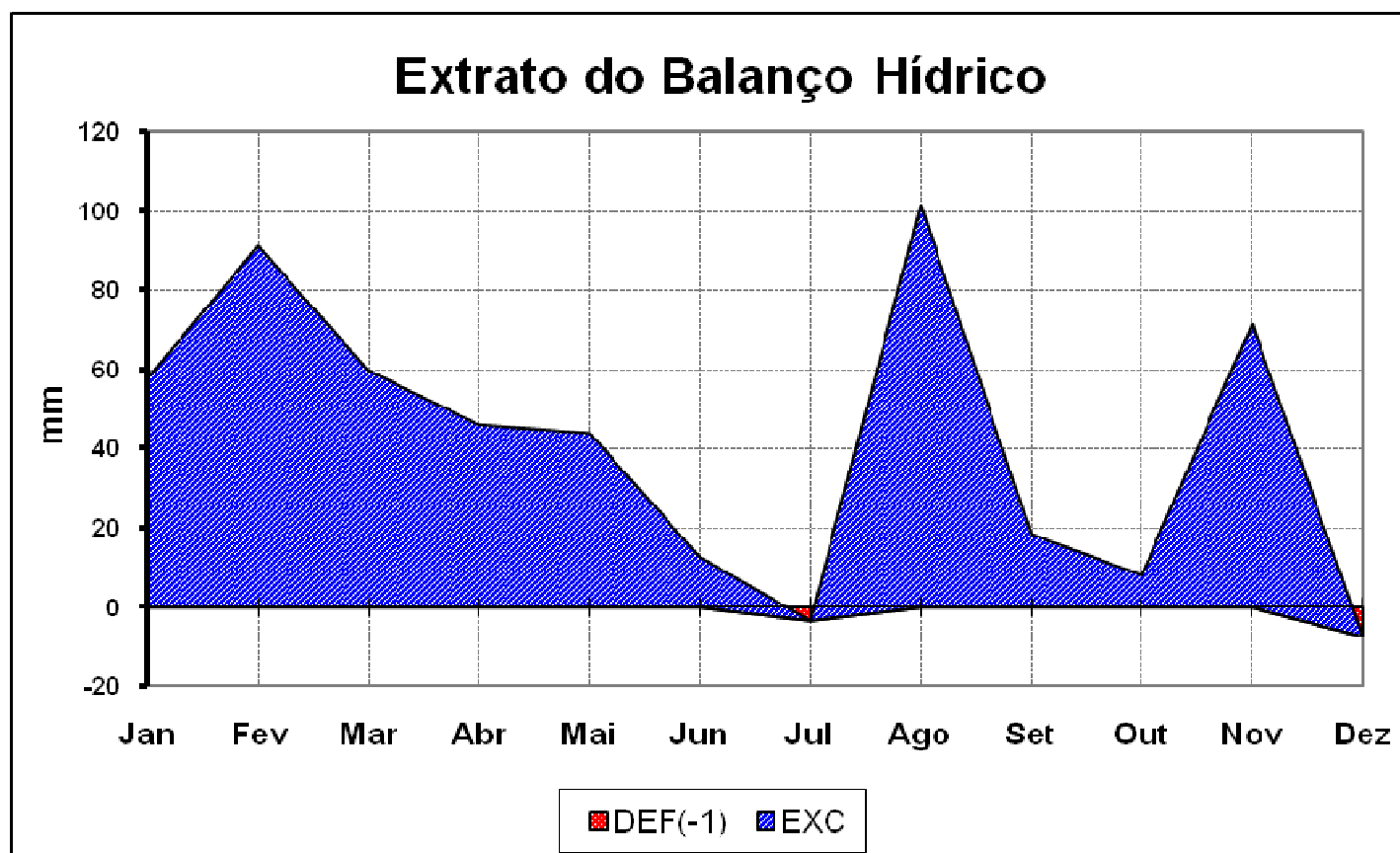

FONTE: Instituto Agrônômico do Paraná – IAPAR

QUADRO 11 – CALENDÁRIO ECOLÓGICO

MÊS	DATA COMEMORATIVA
JANEIRO	01 – Dia Mundial da Paz
MARÇO	02 – Dia Nacional do Turismo 15 – Dia da Escola 21 – Dia Nacional da Terra 22 – Dia Mundial da Água 23 – Dia Mundial da Meteorologia
ABRIL	07 – Dia Mundial da Saúde 15 – Dia Nacional da Conservação do Solo 19 – Dia do Índio 22 – Dia do Planeta Terra 23 – Dia do Escoteiro 24 – Dia da Educação 25 – Dia da ONU
MAIO	03 – Dia do Sol/Dia do Zootecnista 07 – Dia do Silêncio 16 – Dia do Gari 22 – Dia do Apicultor 25 – Dia do Trabalhador Rural 29 – Dia do Geógrafo 30 – Dia do Geólogo
JUNHO	05 – Dia Mundial do Meio Ambiente e da Ecologia 11 – Dia do Educador Sanitário 17 – Dia Mundial do Combate à Desertificação e à Seca 18 – Dia do Químico 24 – Dia do Caboclo 29 – Dia do Pescador
JULHO	02 – Dia Nacional do Bombeiro 11 – Dia Mundial da População 12 – Dia do Engenheiro Florestal 13 – Dia do Engenheiro Sanitarista 16 – Dia da Proteção às Florestas 17 – Dia do Protetor da Floresta 20 – Dia do Amigo 28 – Dia do Agricultor
AGOSTO	05 – Dia Nacional da Saúde 09 – Dia Internacional dos Povos Indígenas 14 – Dia do Combate à Poluição 22 – Dia do Folclore 28 – Dia da Avicultura
SETEMBRO	03 – Dia do Biólogo 05 – Dia da Amazônia 09 – Dia do Veterinário 16 – Dia Internacional para a Preservação de Desastres Naturais 21 – Dia da Árvore 21 à 27 Semana Nacional da Ecologia – AGENDA DA SEMANA DA ÁRVORE 22 – Dia Nacional da Fauna
OUTUBRO	03 – Dia das Abelhas 04 – Dia Mundial dos Animais/Dia de São Francisco de Assis, Protetor dos Animais/Dia da Natureza/Dia do Cão 05 – Dia Mundial do Habitat/Dia da Ave 12 – Dia do Mar/Dia do Agrônomo 14 – Dia Nacional da Pecuária/Dia Internacional para a Prevenção dos Desastres Naturais 15 – Dia do Professor 29 – Dia Nacional do Livro

continua

QUADRO 11 – CALENDÁRIO ECOLÓGICO

continuação

MÊS	DATA COMEMORATIVA
NOVEMBRO	05 – Dia da Cultura e da Ciência 23 – Dia do Livro 30 – Dia do Estatuto da Terra
DEZEMBRO	07 – Dia do Pau-Marfim 10 – Dia Universal dos Direitos Humanos 15 – Dia do Jardineiro 29 – Dia Internacional da Biodiversidade

FONTE: PML/Secretaria Municipal do Ambiente - SEMA

NOTA: Disponível em: <<http://www.londrina.pr.gov.br/ambiente/>>.

TABELA 162 – BACIAS HIDROGRÁFICAS URBANAS DO MUNICÍPIO DE LONDRINA

BACIAS HIDROGRÁFICAS	AFLUENTES DE PRIMEIRA ORDEM
Bacia do Ribeirão Água das Pedras	Córrego do Aí Córrego do Fumo Córrego do Jaci Córrego dos Crentes Córrego Esperança Córrego Londrina Córrego Palmital
Bacia do Ribeirão Cafezal	Água da APUEL Água do Acampamento Água do Tatu Córrego Água Clara Córrego Cebolão Córrego das Andorinhas Córrego do Sabiá Córrego Jerimú Córrego Ponte Seca Córrego Pica-Pau Amarelo Córrego Saltinho Córrego São Domingos Córrego Tamareira Córrego Uberaba Córrego Unda Ribeirão Esperança
Bacia do Ribeirão Cambé	Córrego Água Fresca Córrego Araripé Córrego Baroré Córrego Cacique Córrego Capivara Córrego Carambeí Córrego Colina Verde Córrego Cristal Córrego da Chapada Córrego da Mata Córrego da Roseira Córrego das Pombas Córrego do Bem-te-vi Córrego do Inhambu Córrego do Monjolo Córrego do Pica-Pau Córrego dos Piriquitos Córrego do Piza Córrego do Tico-Tico Córrego dos Tucanos Córrego Guarujá Córrego Leme Córrego Pampa Córrego Rubi Córrego São Lourenço

continua

TABELA 162 – BACIAS HIDROGRÁFICAS URBANAS DO MUNICÍPIO DE LONDRINA

BACIAS HIDROGRÁFICAS	AFLUENTES DE PRIMEIRA ORDEM
Bacia do Ribeirão Jacutinga	Córrego do Jacu Córrego Itaúna Córrego Mosel Córrego Pirapozinho Córrego Poço Fundo Córrego Sem Dúvida Arroio Primavera
Bacia do Ribeirão Limoeiro	Arroio Diamante Córrego Cafezal Ribeirão Barreiro
Bacia do Ribeirão Lindóia	Córrego Cabrinha Córrego do Topo Córrego do Veado Córrego João Paz Córrego Mineral Córrego Ouro Verde Córrego Paraty Córrego Páreo 2 Córrego Vezozzo
Bacia do Ribeirão Quati	Córrego Bom Retiro Córrego Ibiá-

FONTE: PML/Secretaria Municipal do Ambiente – SEMA

NOTA: Disponível em: <<http://www.londrina.pr.gov.br/ambiente/>>.

TABELA 163 – PRINCIPAIS ÁREAS VERDES DO MUNICÍPIO DE LONDRINA

NOME	ÁREA/ EXTENSÃO	ENDEREÇO	ENTIDADE MANTENEDORA	HORÁRIO DE VISITAS	ESPECIFICAÇÃO
Área de Lazer Luigi Borghesi (Zerão)	1 050 m	Rua Gomes Carneiro, próximo ao Moringão.	Secretaria Municipal do Ambiente – SEMA	Livre	Área verde/Lazer
Bosque do Marco Zero	77 996,60 m ²	Av. Theodoro Victorelli, próximo à rotatória do Terminal Rodoviário	Prefeitura do Município de Londrina	Em fase de estruturação	Área verde/Lazer
Bosque Municipal Marechal Cândido Rondon	20 000 m ²	Área central do quadrilátero inicial da Cidade, entre as Av. Rio de Janeiro e São Paulo, ao lado da Catedral Metropolitana.	Companhia Municipal de Trânsito e Urbanização de Londrina	Diariamente, das 06h00 às 22h00	Área verde/Lazer
Fazenda Figueira (Mata do Barão)	2 700 ha de pastagens e 1 126 ha de mata natural	Distrito de Paiquerê, a 45 Km de Londrina.	Fundação de Estudos Agrários Luiz de Queiroz – FEALQ	Em fase de estruturação	Unidade de Conservação de Uso Sustentável (RPPN - Reserva Particular de Patrimônio Natural)
Parque Ecológico Dr. Daisaku Ikeda	51,28 alq	PR 218 - Rod. João Alves da Rocha Loures, a 12 Km do Centro de Londrina, no caminho do Distrito de Maravilha.	Secretaria Municipal do Ambiente – SEMA	De terça-feira a domingo, das 08h00 às 17h00 No horário de verão das 09h00 às 18h00	Unidade de Conservação de Proteção Integral
Parque Estadual Mata dos Godoy	675,70 ha	Rod. Álvaro Lázaro Godoy, a 15 Km do Centro de Londrina, saída para o Distrito de São Luiz.	Instituto Ambiental do Paraná – IAP	Mediante agendamento no IAP. Fone: 3373-8700.	Unidade de Conservação de Proteção Integral
Parque Municipal Arthur Thomas	85,47 ha	Rua da Natureza, 155 – Jardim Piza Fone: 3341-9660.	Secretaria Municipal do Ambiente – SEMA	De terça-feira a domingo, das 08h00 às 18h00	Unidade de Conservação de Proteção Integral
Região dos Lagos (Ribeirão Cambezinho – Igapó) Lago Igapó I Lago Igapó II Lago Igapó III Lago Igapó IV	172 070 m ² /1 964 m 184 326,41 m ² /1 022 m 26 012,50 m ² /609 m 86 375 m ² /1 120 m	Lago Igapó I: Próximo à Prefeitura Municipal. Lago Igapó II: Separado do Lago I pela Av. Higienópolis, na altura do nº 2 000. Lago Igapó III: Ao lado da Rua Pref. Faria Lima, no caminho para a UEL. Lago Igapó IV: Entre a R. Juiz de Fora e a Av. Castelo Branco, no Jardim Hedy.	Secretaria Municipal do Ambiente – SEMA	Livre	Área verde/Lazer

FONTES: PML/Secretaria Municipal do Ambiente - SEMA
Instituto Ambiental do Paraná - IAP

NOTA: Área verde em Londrina: 38,58 m²/habitante (ZANINI, 1998).

Organização dos dados: PML/SEPLAN/DP/Gerência de Pesquisas e Informações

M A P A S

Tipos de Solos

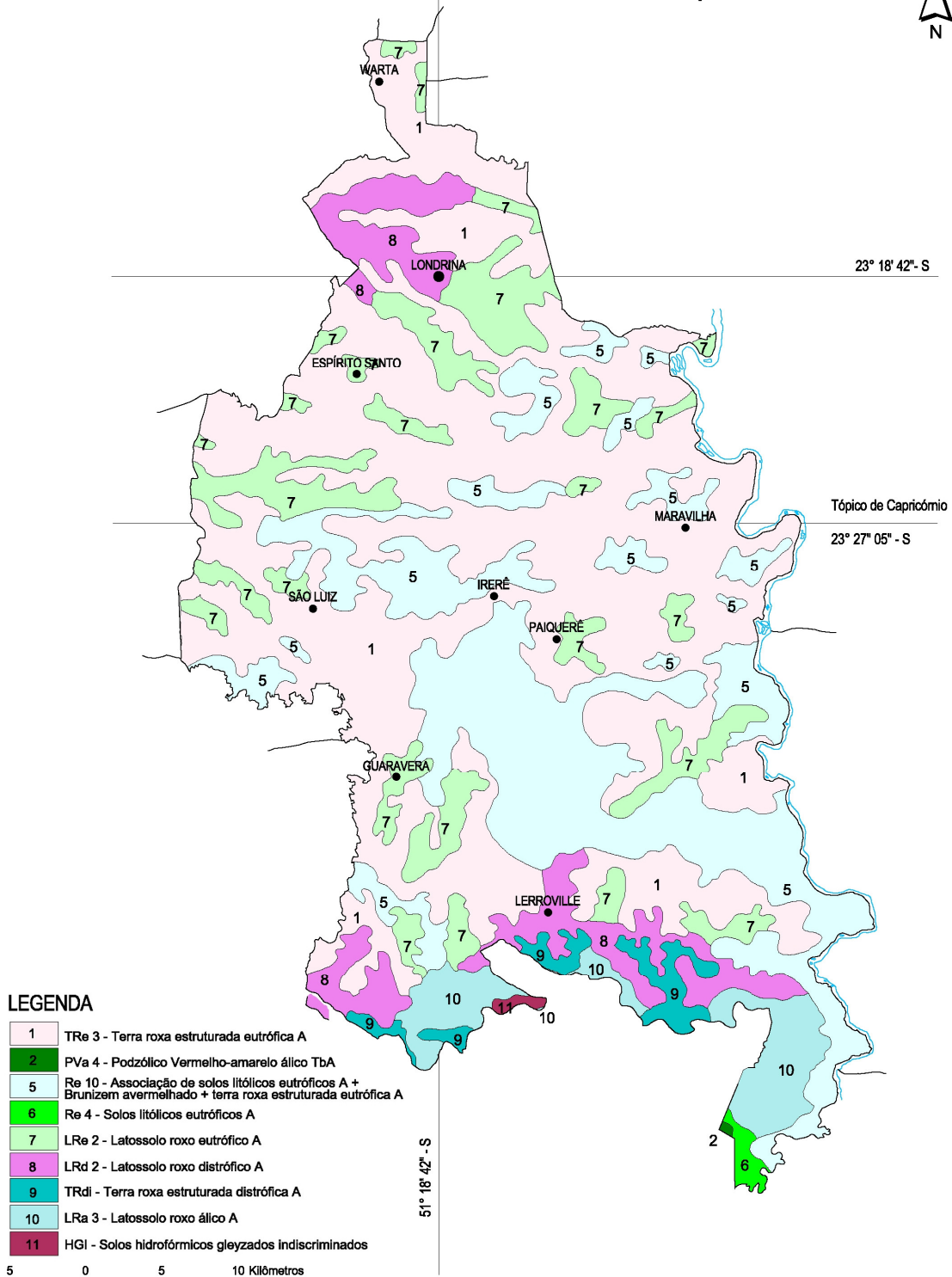

LEGENDA

- | | |
|----|--|
| 1 | TRe 3 - Terra roxa estruturada eutrófica A |
| 2 | PVa 4 - Podzólio Vermelho-amarelo álico TbA |
| 5 | Re 10 - Associação de solos litólicos eutróficos A + Brunizem avermelhado + terra roxa estruturada eutrófica A |
| 6 | Re 4 - Solos litólicos eutróficos A |
| 7 | LRe 2 - Latossolo roxo eutrófico A |
| 8 | LRd 2 - Latossolo roxo distrófico A |
| 9 | TRdi - Terra roxa estruturada distrófica A |
| 10 | LRa 3 - Latossolo roxo álico A |
| 11 | HGI - Solos hidrofórmicos gleyzados indiscriminados |

5 0 5 10 Kilômetros

Fonte: PML - Secretaria Municipal de Agricultura e Abastecimento

Escala: 1:350.000

Data: 1995

Divisão
Administrativa
e Situação

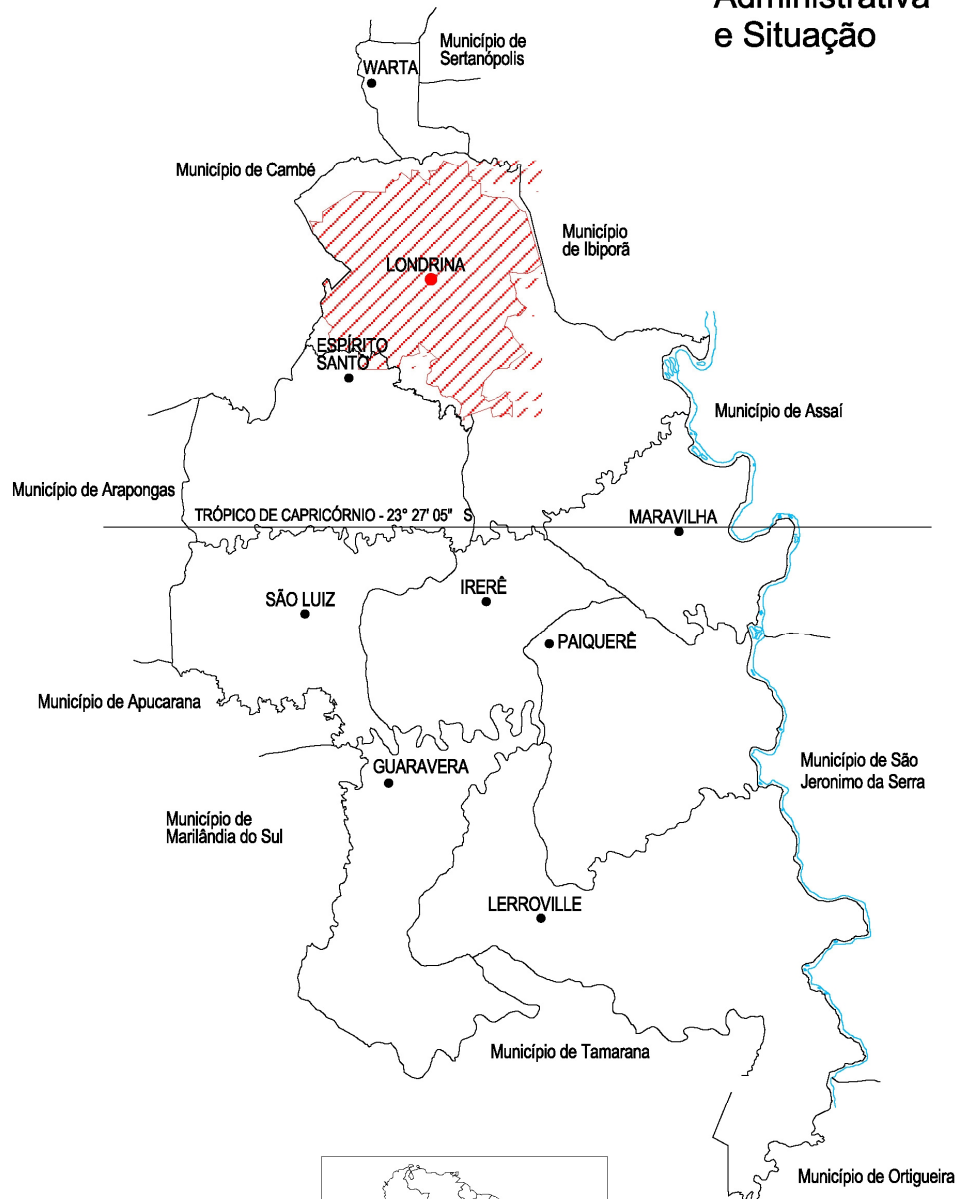

LEGENDA

 Perímetro Urbano

5 0 5 10 Kilômetros

Fonte: PML - Secretaria de Planejamento
Escala: 1:400.000
Data: 1999

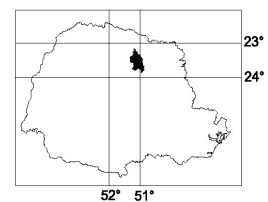

Bacias Hidrográficas

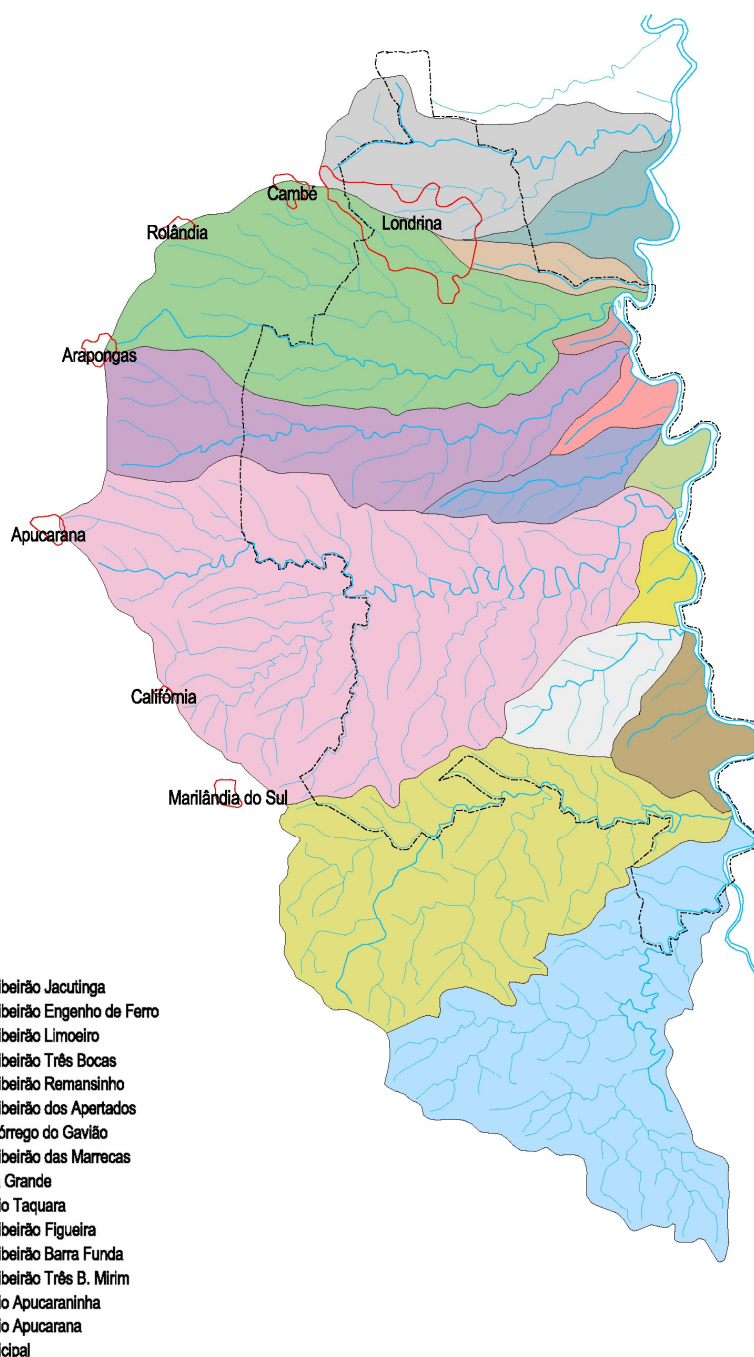

LEGENDA

- Bacia do Ribeirão Jacutinga
- Bacia do Ribeirão Engenho de Ferro
- Bacia do Ribeirão Limoeiro
- Bacia do Ribeirão Três Bocas
- Bacia do Ribeirão Remansinho
- Bacia do Ribeirão dos Apertados
- Bacia do Córrego do Gavião
- Bacia do Ribeirão das Marrecas
- Bacia Volta Grande
- Bacia do Rio Taquara
- Bacia do Ribeirão Figueira
- Bacia do Ribeirão Barra Funda
- Bacia do Ribeirão Três B. Mirim
- Bacia do Rio Apucarantina
- Bacia do Rio Apucarana
- Limite Municipal

Fonte: IBGE, Cartas do Brasil,
Londrina, Folha= SF-22-Y-D, 1997
Cornélio Procopio, Folha= SF-22-2-C-MIR
497, 1965
Telêmaco Borba, Folha=SG-22-X-A, 1982
Escala: s / escala
Data: 1995

Hidrografia

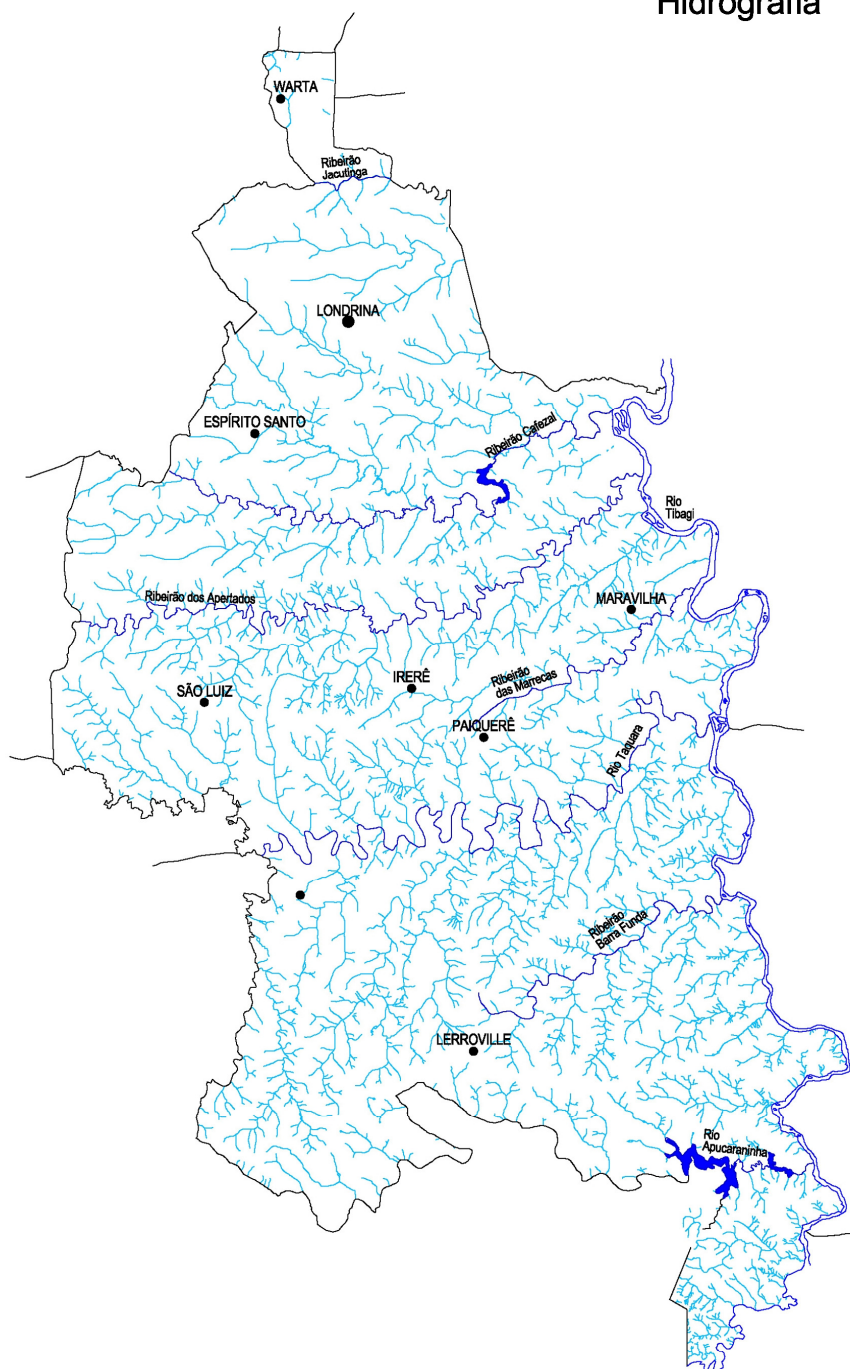

5 0 5 10 Kilômetros

Fonte: PML - Secretaria Municipal de
Agricultura e Abastecimento
Escala: 1:350.000
Data: 1995

Cartas Climáticas de Londrina

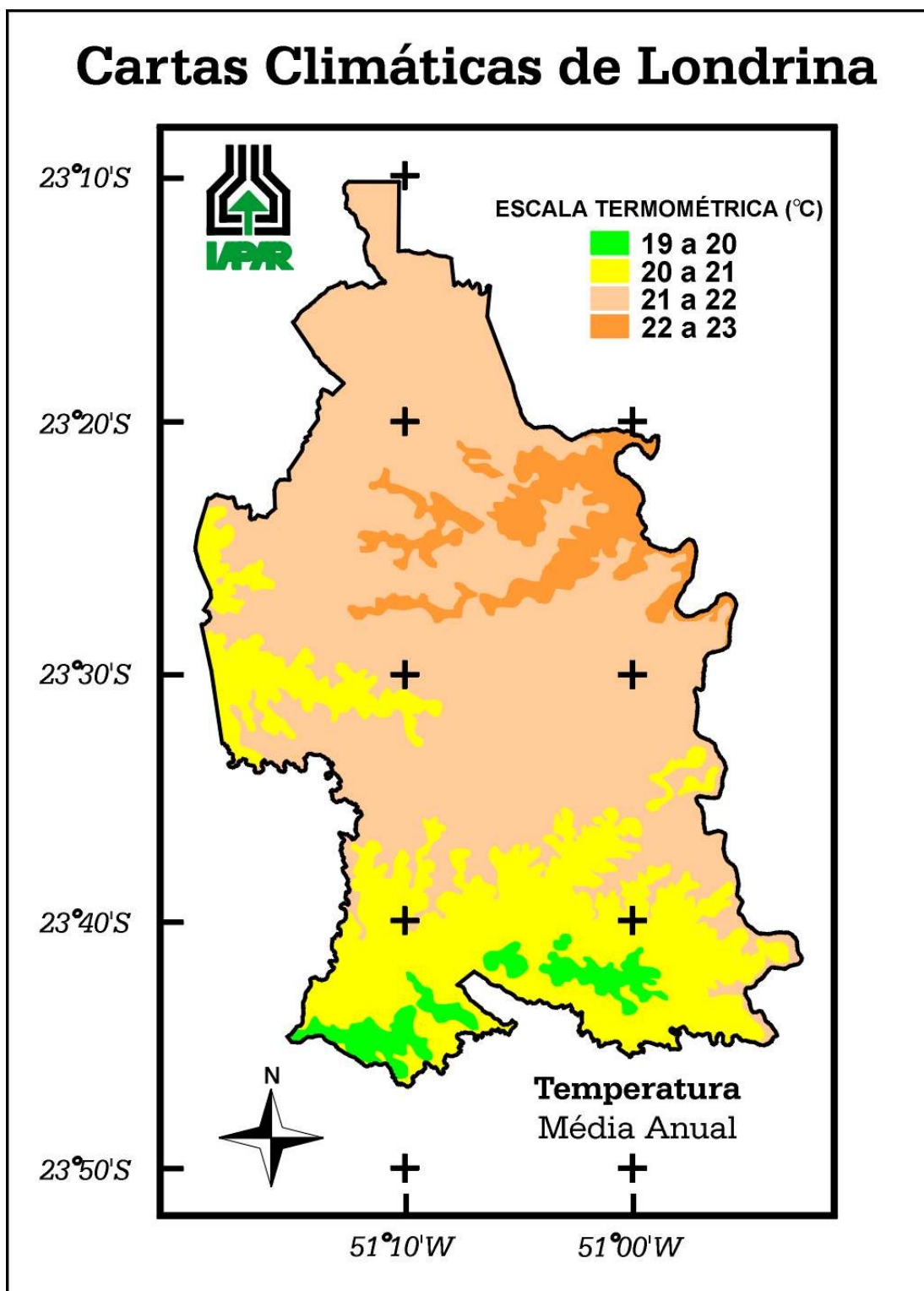

Cartas Climáticas de Londrina

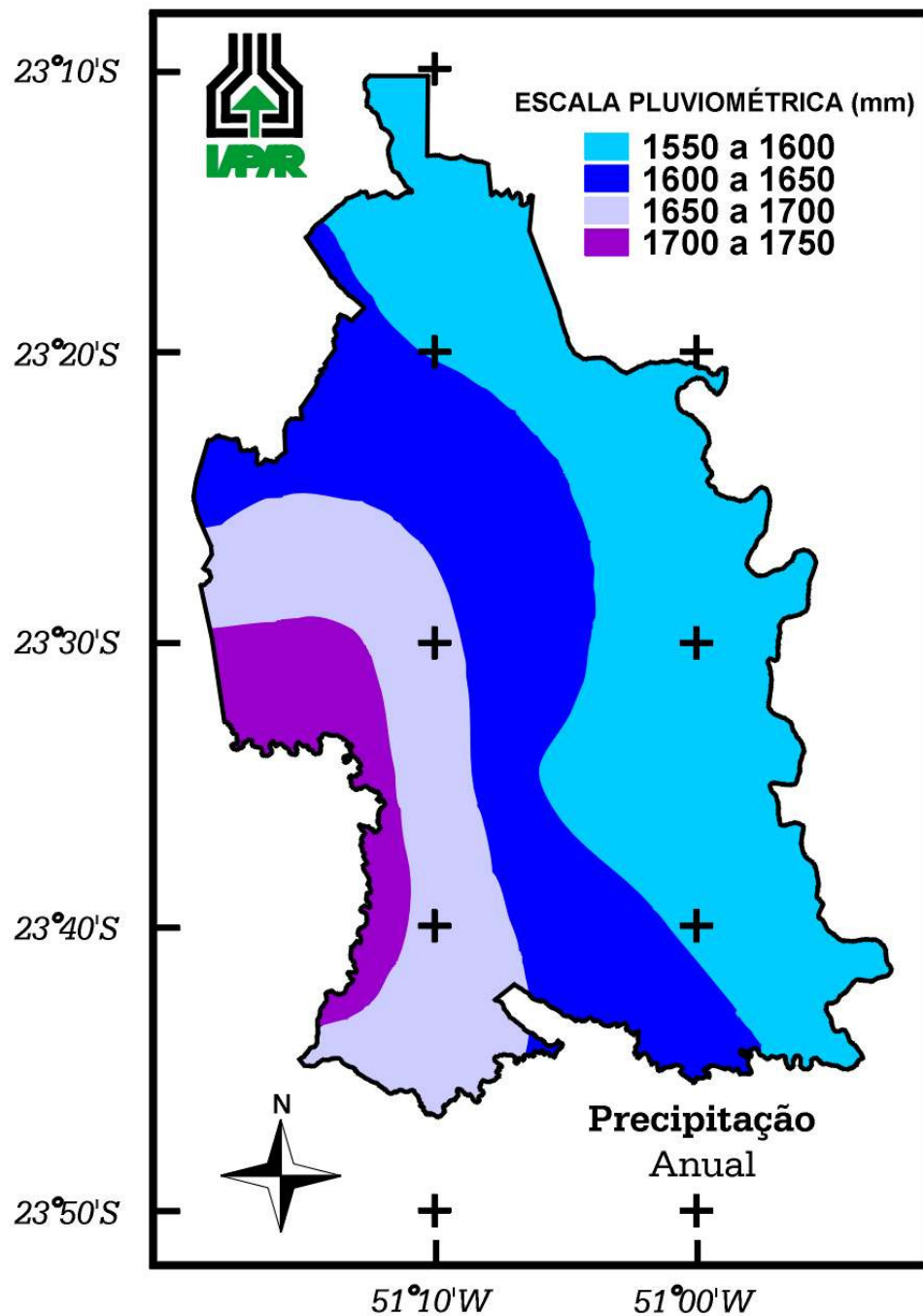

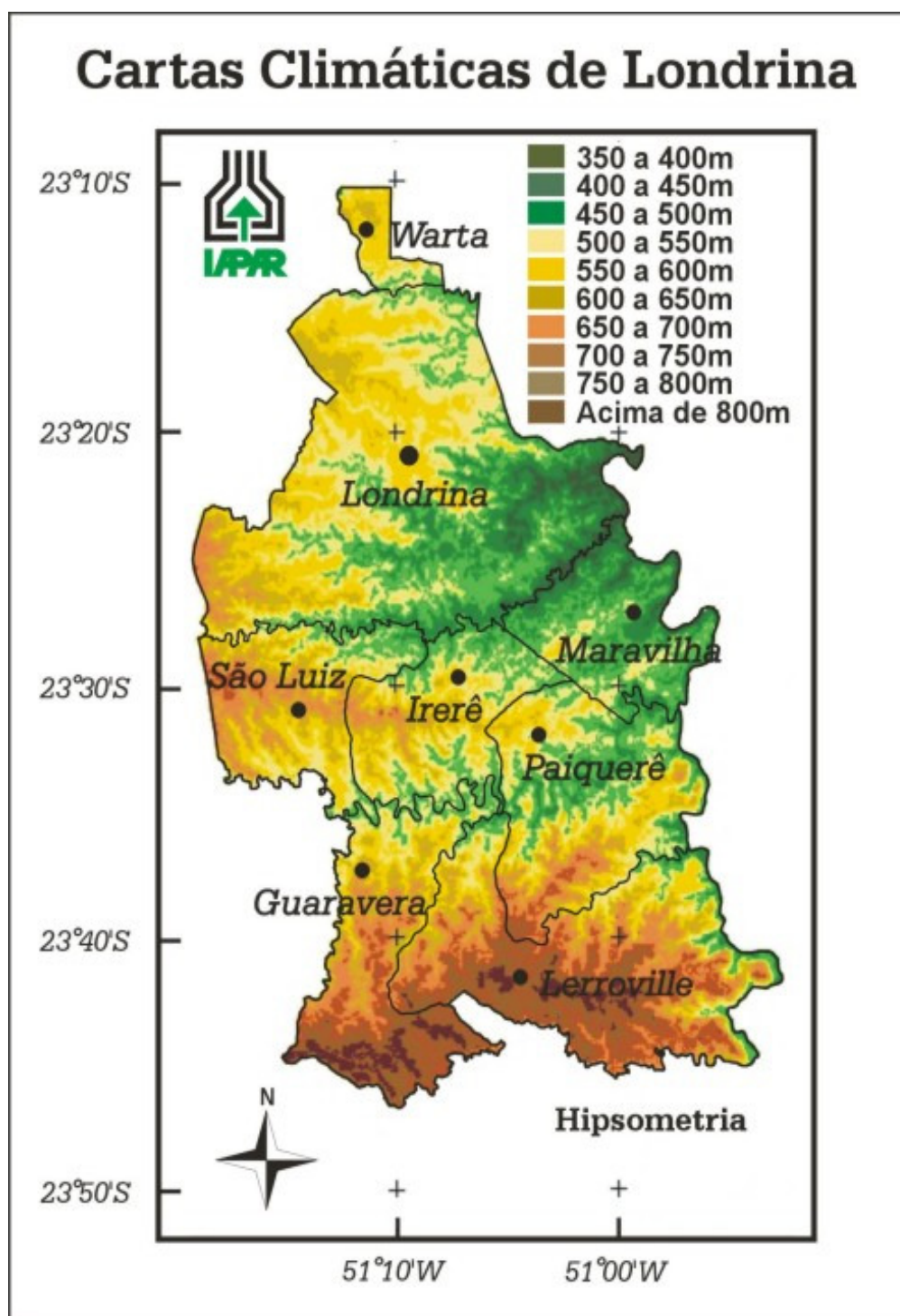

Geológico

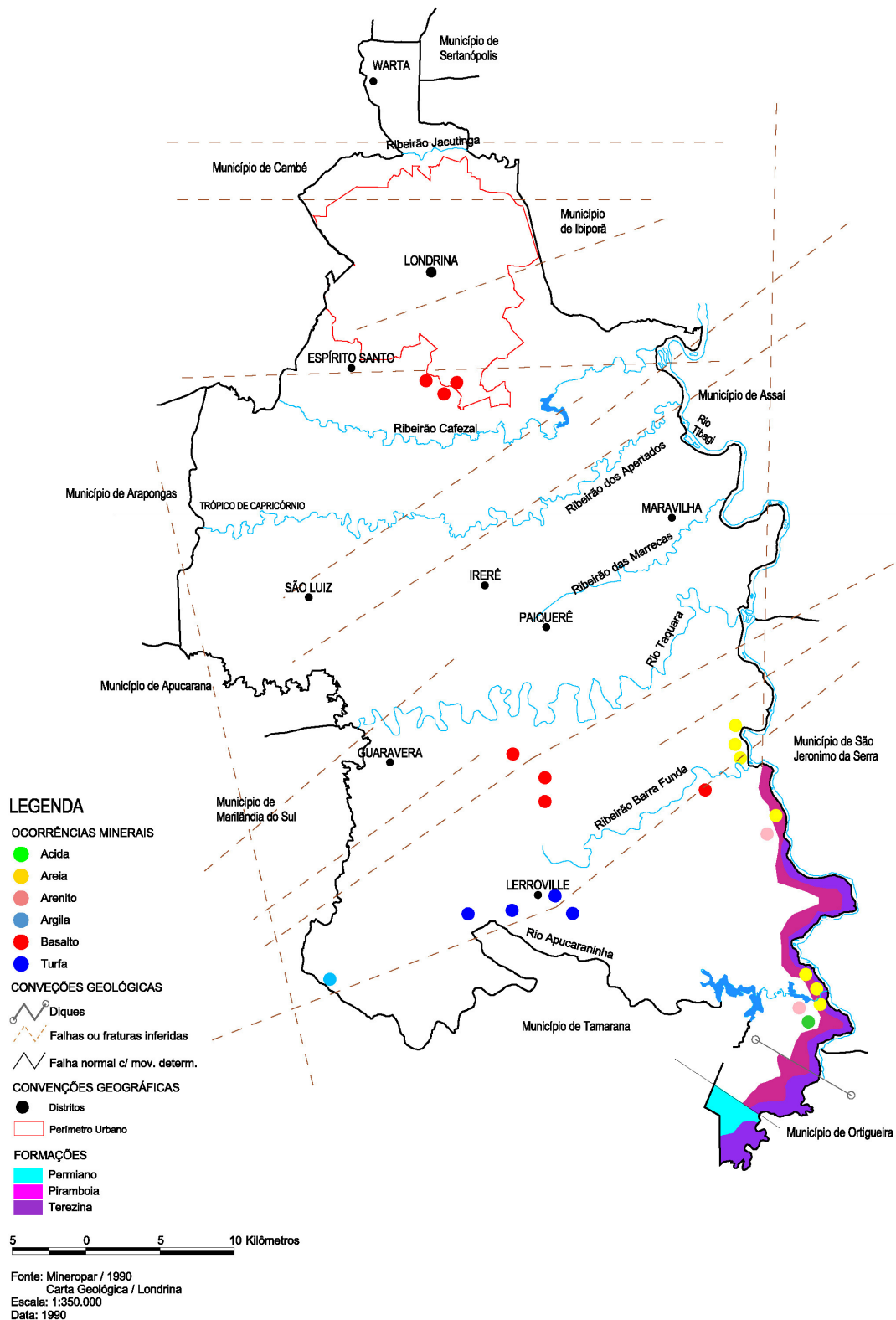

Estradas

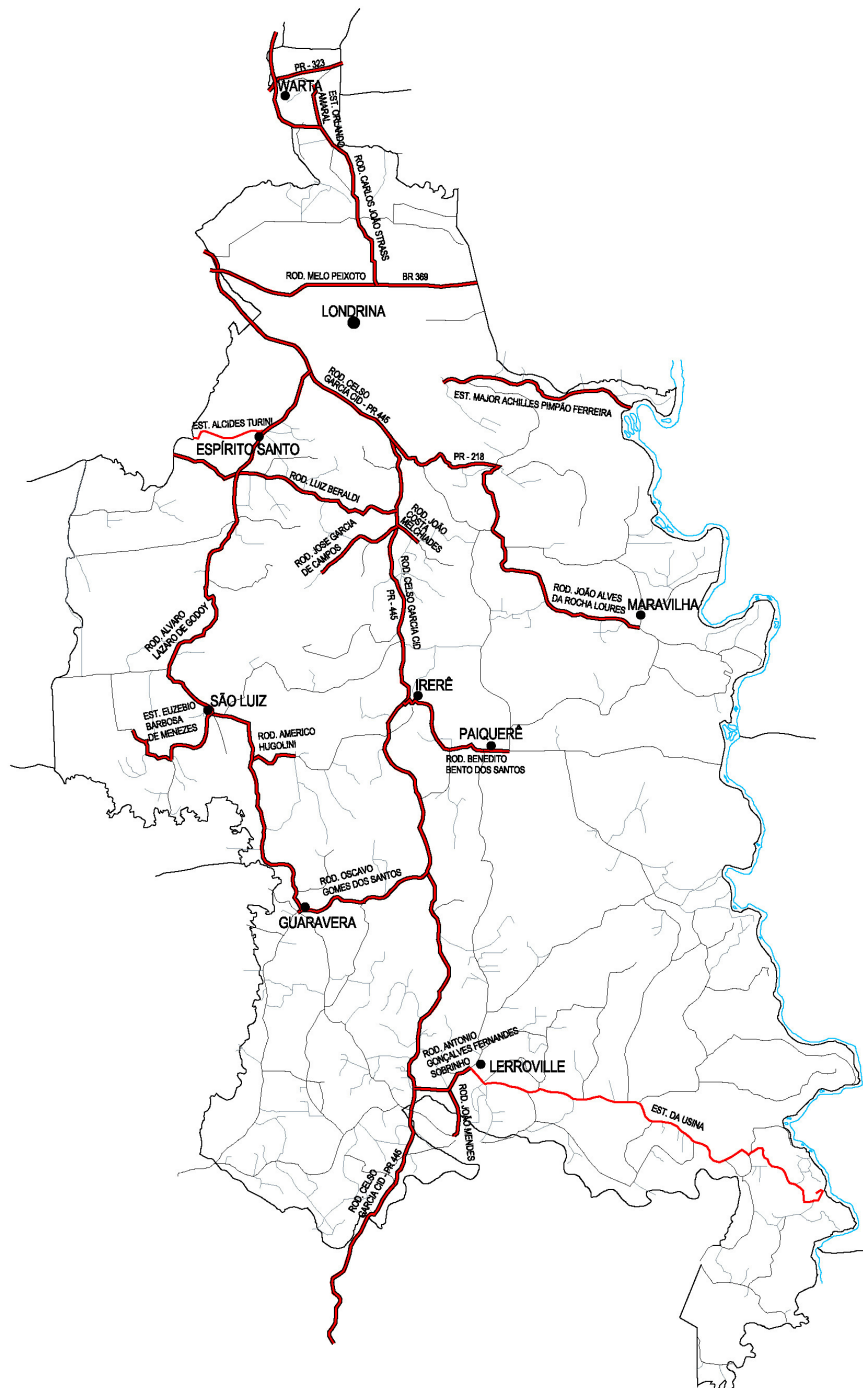

LEGENDA

- Rodovia pavimentada
- Estrada não pavimentada
- Rodovia de pedra irregular

5 0 5 10 Kilômetros

Fonte: PML - Secretaria Municipal de
Agricultura e Abastecimento
Escala: 1:350.000
Data: 1995

PERFIL DO MUNICÍPIO DE LONDRINA – 2009 (Ano-Base 2008)

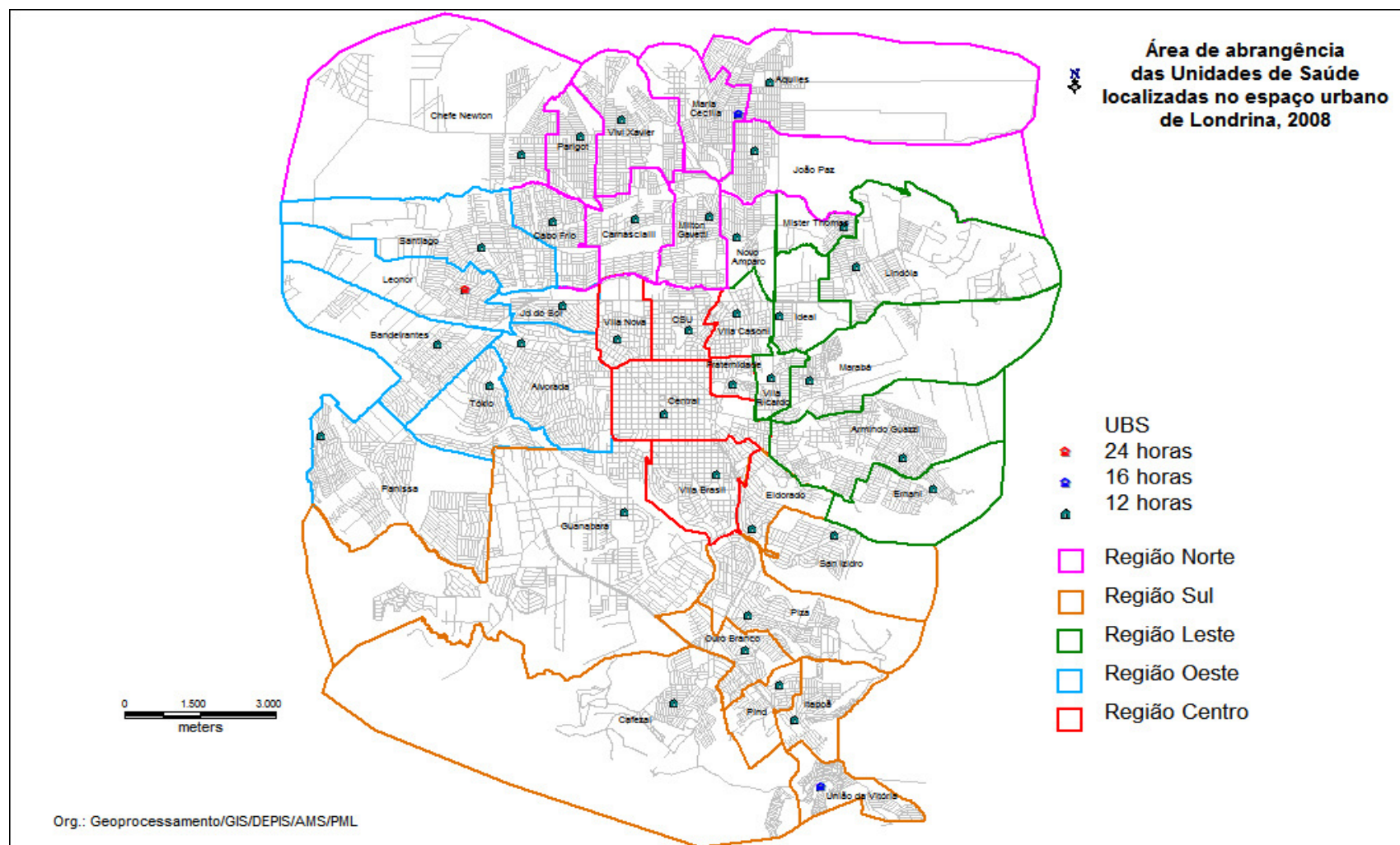

PERFIL DO MUNICÍPIO DE LONDRINA – 2009 (Ano-Base 2008)

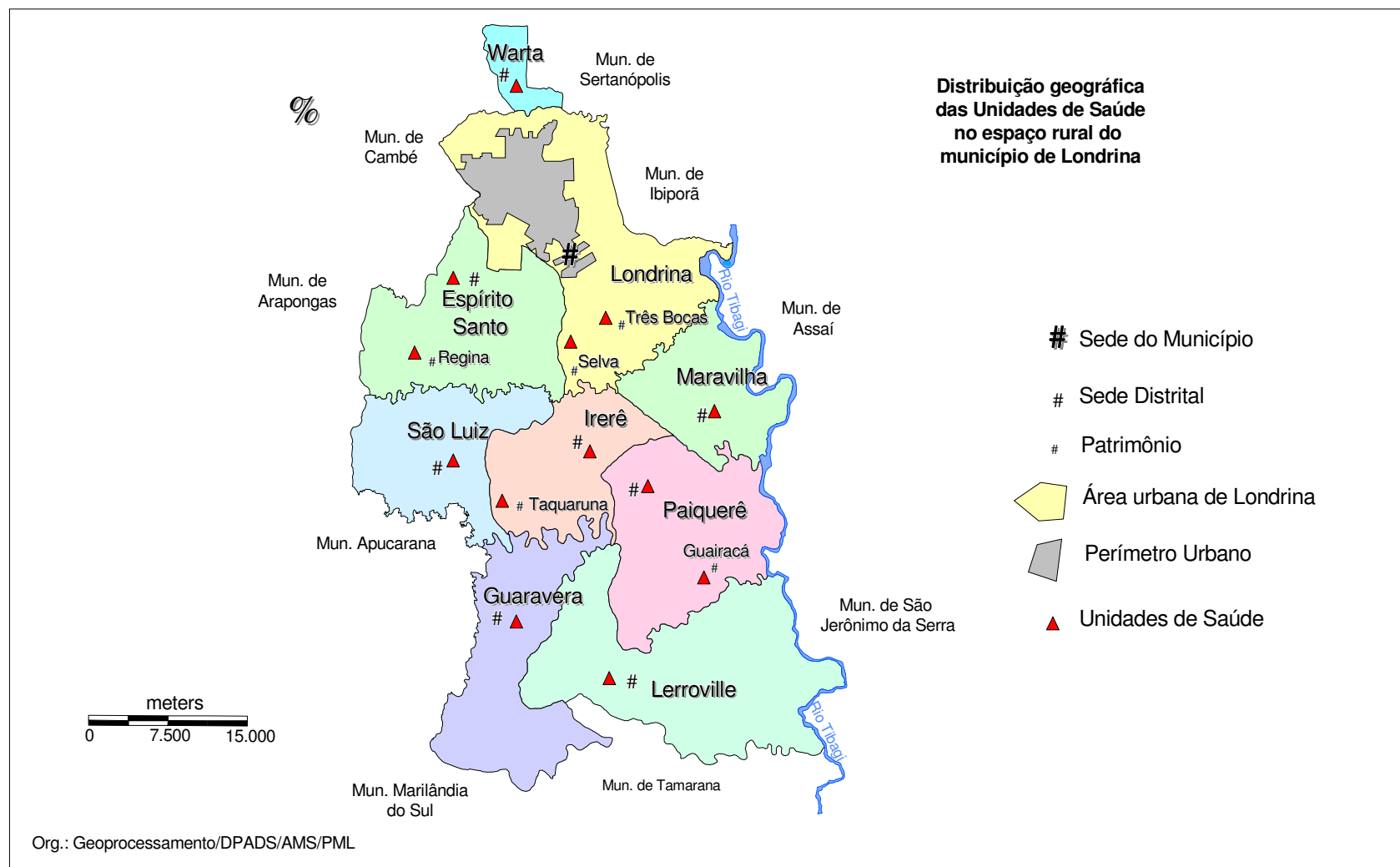

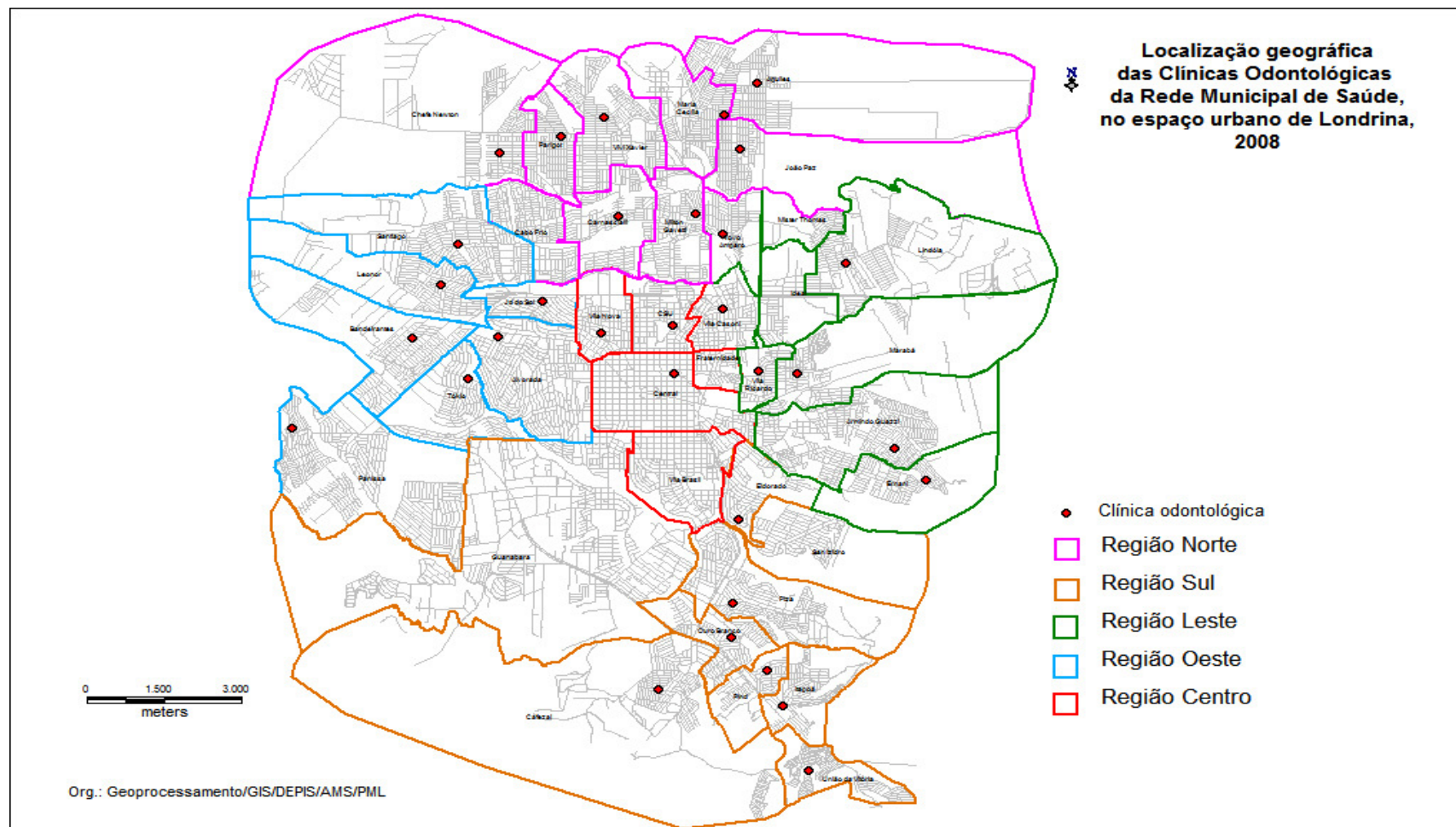

PERFIL DO MUNICÍPIO DE LONDRINA – 2009 (Ano-Base 2008)

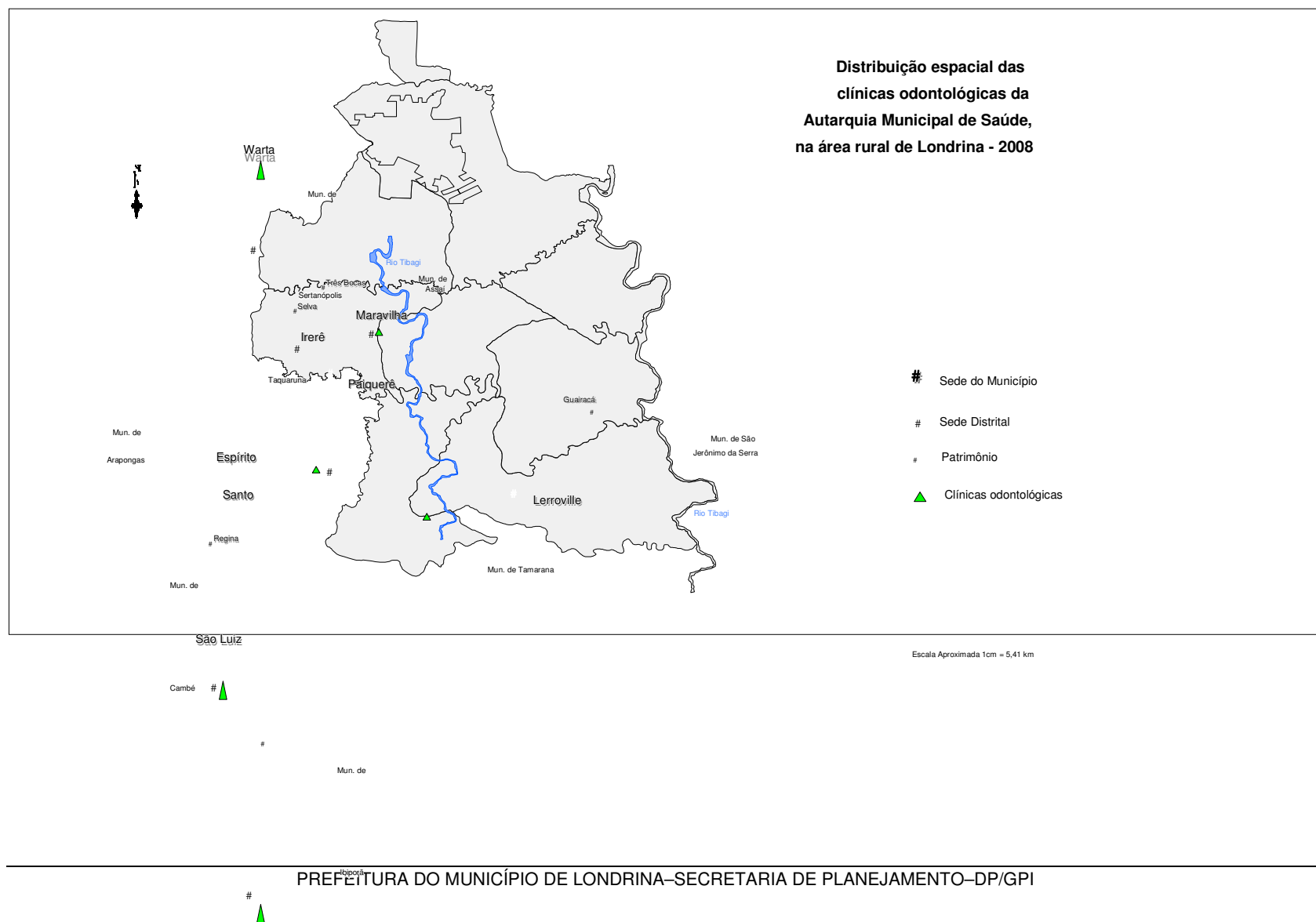

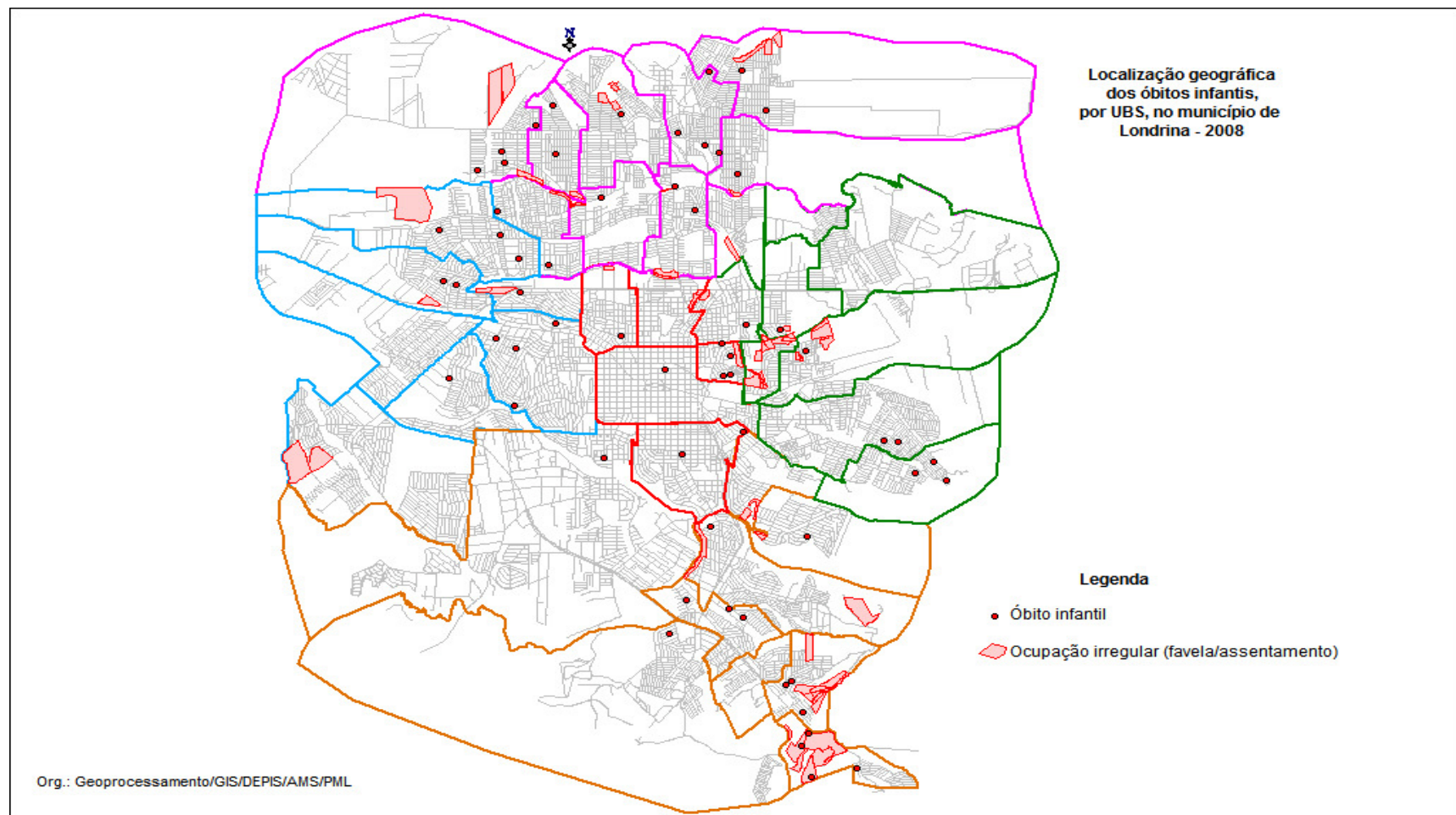

PERFIL DO MUNICÍPIO DE LONDRINA – 2009 (Ano-Base 2008)

