

	PESQUISA DE PREÇOS REALIZADA EM 12/09/18					
	REGIÃO NORTE				PREÇOS	
Posto:	BANDEIRA	ENDEREÇO		TELEFONE	ETANOL	GASOLINA
Posto Pruden-Center ^(*)	BRANCA	Av. Brasília, 1855	Rodocentro	3347-0440	R\$ 2,79	R\$ 4,49
Auto Posto Brasília de Lnda	IPIRANGA	Av. Brasília, 5250	Vila Yara	3027-2077	R\$ 2,89	R\$ 4,59
Auto Posto Alvorada	RAIZEN (SHELL)	Av. Brasília, 5446	Vila Yara	3329-2439	R\$ 2,79	R\$ 4,49
Posto Belga	IPIRANGA	Av. Brasília, 7100	Indústrias Leves	3337-1068	R\$ 2,89	R\$ 4,59
Posto Jardim Itália	BRANCA	Av. Lucia H. G. Vianna, 1175	Jardim Italia	3325-6882	R\$ 2,86	R\$ 4,45
Posto Santiago	RAIZEN (SHELL)	Av. Lucílio Held, 1293 A	Coliseu	3338-4735	RECUSOU	RECUSOU
Posto Cinco	RAIZEN (SHELL)	Av. Saul Elkind, 1740	Vivi Xavier	3026-4223	R\$ 2,89	R\$ 4,49
Auto Posto Leblon	RAIZEN (SHELL)	Av. Saul Elkind, 2100	Vivi Xavier	3321-4228	R\$ 2,89	R\$ 4,49
Posto Cincão Ltda	BRANCA	Av. Saul Elkind, 2850	Vivi Xavier	3336-4185	R\$ 2,69	R\$ 4,39
Cisne Auto Posto	IPIRANGA	Av. Saul Elkind, 4145	Vivi Xavier	3348-6030	R\$ 2,89	R\$ 4,59
Posto Energy	BRANCA	Av. Winston Churchill, 1500	Prq Ouro Verde	3328-5010	R\$ 2,67	R\$ 4,49
Auto Posto Garotão	BRANCA	Rodovia 323, km 59-Warta	Warta	3398-4446	R\$ 2,49	R\$ 4,27
Posto Filhão	BRANCA	Rodovia PR 445 - Km 61	PR 445	3341-5454	R\$ 2,69	R\$ 4,49
Auto Posto Versailles	RAIZEN (SHELL)	Rua Antonio Domingues de Oliveira, 71	Parque Industrial Alicante	3337-4774	RECUSOU	RECUSOU
PREÇO MÍNIMO					R\$ 2,49	R\$ 4,27
PREÇO MÁXIMO					R\$ 2,89	R\$ 4,59
PREÇO MÉDIO					R\$ 2,79	R\$ 4,49
TOTAL DE POSTOS: 14						

^(*) O estabelecimento oferece apenas gasolina aditivada

	PESQUISA DE PREÇOS REALIZADA EM 12/09/18					
	CENTRO				PREÇOS	
Posto:	BANDEIRA	ENDEREÇO		TELEFONE	ETANOL	GASOLINA
Posto Guaporé	BRANCA	Av. Arc-D G. Fernandes, 1470	Centro	3322-6170	R\$ 2,69	R\$ 4,39
Posto Duim II	BR	Av. Arc-D G. Fernandes, 2855	Jardim Agari	3334-2884	R\$ 2,89	R\$ 4,69
Auto Posto Muffato	IPIRANGA	Av. Celso Garcia Cid, 562	Centro	3379-8607	NÃO TEM	NÃO TEM
Posto Londrina VI	IPIRANGA	Av. Celso Garcia Cid, 702	Centro	3322-3225	R\$ 2,99	R\$ 4,69
Auto Posto Avenida ⁽¹⁾	BR	Av. Celso Garcia Cid, 957	Centro	3324-3237	R\$ 2,89	R\$ 4,65
Auto Posto Carajás	RAIZEN (SHELL)	Av. Dez de Dezembro, 1897	Helena	3329-1545	RECUSOU	RECUSOU
Auto Posto 10 Dezembro	IPIRANGA	Av. Dez de Dezembro, 725	Jardim Igapó	3325-1454	R\$ 2,89	R\$ 4,59
Posto Petroband	BRANCA	Av. Duque de Caxias, 1626	Centro	3024-4577	R\$ 2,79	R\$ 4,45
Londrinão Auto Posto	IPIRANGA	Av. Duque de Caxias, 2009	Centro	3039-2001	R\$ 2,79	R\$ 4,59
Auto Posto São Pedro ⁽²⁾	RAIZEN (SHELL)	Av. Duque de Caxias, 2509	Centro	3324-4605	R\$ 3,09	R\$ 4,79
Posto Petroaras II	BR	Av. Duque de Caxias, 2653	Centro	3344-2730	Sem contato	Sem contato
Posto Maísa	BRANCA	Av. Duque de Caxias, 3340	Centro	3344-1458	RECUSOU	RECUSOU
Posto Ouro Verde	IPIRANGA	Av. Duque de Caxias, 4090	Centro	3344-2131	R\$ 2,79	R\$ 4,57
Posto Kelly	BRANCA	Av. Duque de Caxias, 4274	Centro	3324-7175	R\$ 2,69	R\$ 4,39
Auto Posto Bela Via	BRANCA	Av. Higienópolis, 1700	Centro	3322-1300	R\$ 2,75	R\$ 4,39
Posto Triângulo	BRANCA	Av. Jorge Casoni, 779	Lago Igapó	3325-1095	R\$ 2,59	R\$ 4,49
Auto Posto Central	RAIZEN (SHELL)	Av. Juscelino Kubitschek, 1395	Centro	3037-5700	Sem contato	Sem contato
Posto JK	RAIZEN (SHELL)	Av. Juscelino Kubitschek, 2170	Centro	3028-0886	R\$ 2,75	R\$ 4,48
Auto Posto Moringão	IPIRANGA	Av. Juscelino Kubitschek, 2540	Centro	3324-1487	R\$ 2,79	R\$ 4,45
Auto Posto Rio Branco	BRANCA	Av. Rio Branco, 700	Jd. Shangri-la	-	Sem contato	Sem contato
Auto Posto Carajás II	BRANCA	Av. Rio de Janeiro, 1111	Centro	3323-7979	R\$ 2,59	R\$ 4,37
Auto Posto Rio Araguaia	BRANCA	Rua Araguaia, 1089	Jardim Agari	3028-6918	R\$ 2,69	R\$ 4,39
Posto Malassise	BRANCA	Rua Araguaia, 345	Vila Nova	3329-3663	R\$ 2,69	R\$ 4,49
Auto Posto Bom Jesus	IPIRANGA	Rua Ceará, 687	Parque Oriente	3017-4143	Sem contato	Sem contato
Eco 2000 Auto Posto	BR	Rua Goiás, 1544	Centro	3344-4525	Sem contato	Sem contato
Star Shopping Auto Posto	IPIRANGA	Rua Guaporé, 1588	Jardim Palmares	3336-5450	R\$ 2,89	R\$ 4,59
Auto Posto Expresso	IPIRANGA	Rua Guaporé, 469	Jardim Palmares	3324-1944	R\$ 2,79	R\$ 4,59
Auto Posto Vitória	BRANCA	Rua Guaporé, 961	Vila Nova	3356-4224	R\$ 2,67	R\$ 4,39
Big Posto Tubarão	IPIRANGA	Rua Maranhão, 703	Centro	3324-7232	Sem contato	Sem contato
Auto Posto Ecos	IPIRANGA	Rua Montese, 325	Centro	3324-2875	R\$ 2,89	R\$ 4,89
Posto Santa Ana	BRANCA	Rua Prof. João Cândido, 1052	Centro	3037-0486	R\$ 2,49	R\$ 4,29
Auto Posto Central	BRANCA	Rua Prof. João Cândido, 518	Centro	3324-5500	R\$ 2,69	R\$ 4,37
J.C. Marques Comb.	IPIRANGA	Rua Quintino Bocaiúva, 460	Centro	3324-9595	R\$ 2,79	R\$ 4,29
Posto Duim	BRANCA	Rua Quintino Bocaiúva, 686	Centro	3025-1714	RECUSOU	RECUSOU
Posto Petroaras	BR	Rua Quintino Bocaiúva, 801	Centro	3339-4159	R\$ 2,89	R\$ 4,59
Posto Via Brasil	BRANCA	Rua Santa Catarina, 405	Centro	3029-3111	R\$ 2,69	R\$ 4,49
Auto Posto Via Lago	RAIZEN (SHELL)	Rua Souza Naves, 1644	Centro	3028-7200	R\$ 2,89	R\$ 4,59
Posto Tropical (Taquari)	BRANCA	Rua Taquari, 110	Vila Nova	3028-2625	R\$ 2,67	R\$ 4,37
		PREÇO MÍNIMO			R\$ 2,49	R\$ 4,29
		PREÇO MÁXIMO			R\$ 3,09	R\$ 4,89
		PREÇO MÉDIO			R\$ 2,78	R\$ 4,51
TOTAL DE POSTOS: 38						

⁽¹⁾ O estabelecimento realiza diferenciação de preços, assim por meio de cartão de crédito o valor é conforme o indicado na tabela, e no pagamento em dinheiro ou cartão de débito o valor é de R\$ 2,69 para etanol e R\$ 4,45 para gasolina.

⁽²⁾ O estabelecimento realiza diferenciação de preços, assim por meio de cartão de crédito o valor é conforme o indicado na tabela, e no pagamento em dinheiro ou cartão de débito o valor é de R\$ 2,89 para etanol e R\$ 4,59 para gasolina.

Posto:	REGIÃO SUL			PREÇOS		
	BANDEIRA	ENDEREÇO		TELEFONE	ETANOL	GASOLINA
Posto Palhano	IPIRANGA	Av. Ayrton Senna da Silva, 580	Gleba Palhano	3037-4554	R\$ 2,69	R\$ 4,69
Posto Via Expressa	BR	Av. Dez de Dezembro, 7340	Tres Marcos	3341-6356	R\$ 2,89	R\$ 4,59
Auto Posto Centro Cívico	BRANCA	Av. Duque de Caxias, 905	Jardim Caiçara	3342-1654	REFORMA	REFORMA
Posto Piza	IPIRANGA	Av. Europa, 207	Jardim Piza	3341-6411	R\$ 2,99	R\$ 4,79
Posto Ouro Branco	BRANCA	Av. Guilherme de Almeida, 1587	PQ das Industrias	3342-3030	RECUSOU	RECUSOU
Posto Mediterrâneo	RAIZEN (SHELL)	Av. Harry Prochet, 369	PQ Mediterraneo	3341-8203	Sem contato	Sem contato
Auto Posto Vale do Reno	BR	Av. Harry Prochet, 730	PQ Mediterraneo	3343-3000	RECUSOU	RECUSOU
Posto Inglaterra	RAIZEN (SHELL)	Av. Inglaterra, 88	Jadim Igapó	3039-0909	R\$ 2,89	R\$ 4,59
Posto Guaravera	BRANCA	Praça da Bandeira, 188	Guaravera	3398-3113	Sem contato	Sem contato
Posto Carrefour	RAIZEN (SHELL)	Rodovia Celso Garcia Cid	Shopping Catuaí	3315-1048	R\$ 2,93	R\$ 4,38
Auto Posto Formigão	IPIRANGA	Rodovia Celso Garcia Cid, km371	Res Campos Elis	3341-0895	R\$ 2,89	R\$ 4,59
Auto Posto Sant'Ana	BR	Rodovia Mabio G. Palhano, 1377	Gleba Palhano	3337-6117	RECUSOU	RECUSOU
Posto Catuaí	RAIZEN (SHELL)	Rodovia Mabio G. Palhano, 155	Gleba Palhano	3029-9696	R\$ 2,79	R\$ 4,49
Auto Posto Sun Lake	IPIRANGA	Rua Alcides Turini, 200	Recanto do Salto	3337-1870	R\$ 2,65	R\$ 4,49
Posto Star Swiss	IPIRANGA	Rua Assunção, 289	Guanabara	3338-4400	R\$ 2,89	R\$ 4,79
Auto Posto Itália	BR	Rua Itália, 45	Jardim Igapó	3342-0210	FECHADO	FECHADO
	PREÇO MÍNIMO				R\$ 2,65	R\$ 4,38
	PREÇO MÁXIMO				R\$ 2,99	R\$ 4,79
	PREÇO MÉDIO				R\$ 2,85	R\$ 4,60
TOTAL DE POSTOS: 16						

Posto:	REGIÃO LESTE				PREÇOS	
	BANDEIRA	ENDEREÇO		TELEFONE	ETANOL	GASOLINA
Posto Ceasa	BR	Av. Brasília, 10.000	Lindóia	3329-6700	R\$ 2,85	R\$ 4,59
Posto Cid	BRANCA	Av. Das Laranjeiras, 1937	Marabá	3334-1717	R\$ 2,69	R\$ 4,39
Posto Indusville	RAIZEN (SHELL)	Av. Das Maritacas, 1156	Indusville	3337-4079	R\$ 2,89	R\$ 4,49
Posto VGD	BRANCA	Av. Jorge Casoni, 1847	Lago Igapó	3344-3703	R\$ 2,69	R\$ 4,39
Auto Posto Jardins	BRANCA	Av. Riberiro de Barros, 45	Aeroporto	3321-6463	R\$ 2,79	R\$ 4,45
Star Auto Posto	BRANCA	Av. Robert Koch, 10	Operária	3339-6500	RECUSOU	RECUSOU
Auto Posto Santos Dumont	BR	Av. S. Dumont, 535	Aeroporto	3322-2938	Sem contato	Sem contato
Auto Posto Talismã	BRANCA	Av. São João, 1240	Jardim Imperial	3354-6494 / 3354-6491	Sem contato	Sem contato
Auto Posto Jardim do Leste	RAIZEN (SHELL)	Av. São João, 3413	Jardim do Leste	3325-6030	R\$ 2,69	R\$ 4,49
Posto Xadai	RAIZEN (SHELL)	Av. São João, 1217	Antares	3326-0911	R\$ 2,79	R\$ 4,49
Posto Cervejaria	BRANCA	Rua Dom Fernando, 303	Aeroporto	-	R\$ 2,65	R\$ 4,45
		PREÇO MÍNIMO			R\$ 2,65	R\$ 4,39
		PREÇO MÁXIMO			R\$ 2,89	R\$ 4,59
		PREÇO MÉDIO			R\$ 2,76	R\$ 4,47
TOTAL DE POSTOS: 11						

	PESQUISA DE PREÇOS REALIZADA EM 12/09/18					
	REGIÃO OESTE				PREÇOS	
Posto:	BANDEIRA	ENDEREÇO		TELEFONE	ETANOL	GASOLINA
Auto Posto Jd. Bandeirantes	IPIRANGA	Av. Arthur Thomas, 1120	Rodocentro	3338-0808	R\$ 2,89	R\$ 4,59
Posto Santo Expedito	BR	Av. Artur Thomas, 460	Rodocentro	3348-1717	R\$ 2,89	R\$ 4,59
Posto Duim I	BR	Av. Maringá, 241	Jadim Vitória	3328-4455	R\$ 2,89	R\$ 4,69
Auto Posto Carajás	BRANCA	Av. Maringá, 277	Jadim Vitória	3327-0306	RECUSOU	RECUSOU
Auto Posto Samuara	IPIRANGA	Av. Maringá, 346	Jadim Vitória	3327-0746	RECUSOU	RECUSOU
Posto Com Tour	RAIZEN (SHELL)	Av. Tiradentes, 1241	Rodocentro	3328-9696	R\$ 2,89	R\$ 4,59
Posto Star Com	IPIRANGA	Av. Tiradentes, 1592	Rodocentro	3328-2002	R\$ 2,79	R\$ 4,69
Auto Posto Confiança	RAIZEN (SHELL)	Av. Tiradentes, 1836	Jardim Shangri-La	3344-1148	R\$ 2,89	R\$ 4,59
Posto Corujão	RAIZEN (SHELL)	Av. Tiradentes, 2560	Jardim Leonor	3025-1717	R\$ 2,99	R\$ 4,49
Posto Birigui	BRANCA	Av. Tiradentes, 2841	Jardim Messianico	3348-3037	Sem contato	Sem contato
Posto Cocamar Londrina ^(*)	IPIRANGA	Av. Tiradentes, 4946	Jardim Rosicler	3357-2008	R\$ 2,85	R\$ 4,59
Posto Shangri-lá	IPIRANGA	Av. Tiradentes, 50	Jardim Boa Vista	3348-0755	R\$ 2,69	R\$ 4,35
Posto Exposição	BR	Av. Tiradentes, 6350	Jardim Rosicler	3348-7252	RECUSOU	RECUSOU
Auto Posto Boa Sorte	RAIZEN (SHELL)	Rodovia Celso Garcia Cid, 50	Jardim Sabará	3338-1233	R\$ 2,77	R\$ 4,39
Posto Bengala	IPIRANGA	Rodovia PR 445, KM 27	Lerrolville	3398-1294	R\$ 2,89	R\$ 4,73
Posto Petrofive	BRANCA	Rua Marfim, 40	Leonor	3327-7812	R\$ 2,59	R\$ 4,39
Auto Posto Quebec	IPIRANGA	Rua Nevada, 757	Jadim Quebec	3348-0587	R\$ 2,99	R\$ 4,69
Posto Faria Lima	BRANCA	Rua Pref. Faria Lima, 1040	Jardim Maringá	3327-6985	Sem contato	Sem contato
PREÇO MÍNIMO					R\$ 2,59	R\$ 4,35
PREÇO MÁXIMO					R\$ 2,99	R\$ 4,73
PREÇO MÉDIO					R\$ 2,85	R\$ 4,57
TOTAL DE POSTOS: 18						

^(*) O estabelecimento oferece apenas gasolina aditivada

RESUMO - 12/09/18**ETANOL**

	29/08/18	12/09/18	VARIAÇÃO R\$	VARIAÇÃO (%)
PREÇO MÍNIMO	R\$ 2,29	R\$ 2,49	R\$ 0,20	8,03%
PREÇO MÉDIO	R\$ 2,57	R\$ 2,80	R\$ 0,22	7,99%
PREÇO MÁXIMO	R\$ 2,99	R\$ 3,09	R\$ 0,10	3,24%

GASOLINA COMUM

PREÇO MÍNIMO	R\$ 4,05	R\$ 4,27	R\$ 0,22	5,15%
PREÇO MÉDIO	R\$ 4,32	R\$ 4,52	R\$ 0,20	4,39%
PREÇO MÁXIMO	R\$ 4,79	R\$ 4,89	R\$ 0,10	2,04%

Total de Postos	95
Recursaram informações	12
Sem contato	12
Total de Postos com informação	71

É VEDADA A UTILIZAÇÃO DESTE MATERIAL PARA FINS PUBLICITÁRIOS

PEÇA SEMPRE A NOTA FISCAL!!!

PESQUISA DE PREÇOS REALIZADA EM 12/09/18

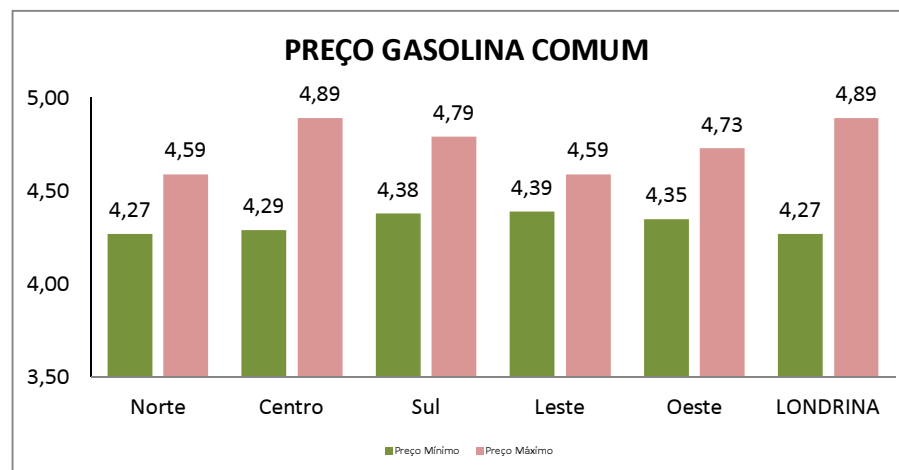
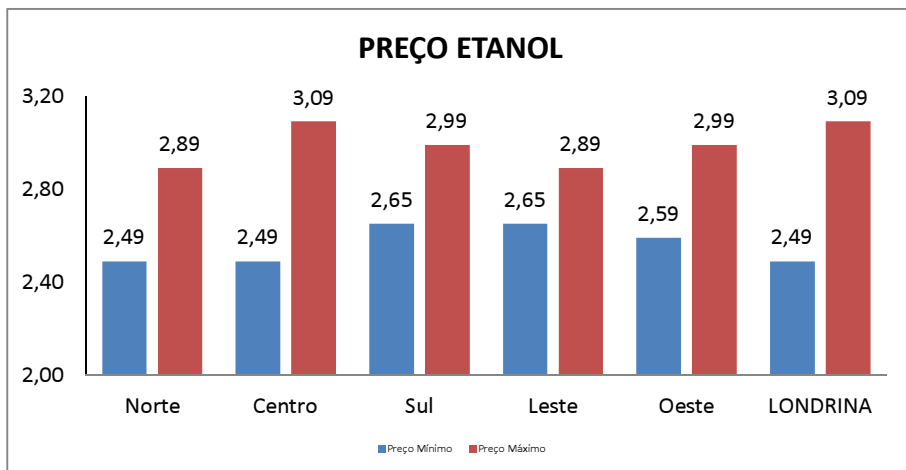

ETANOL

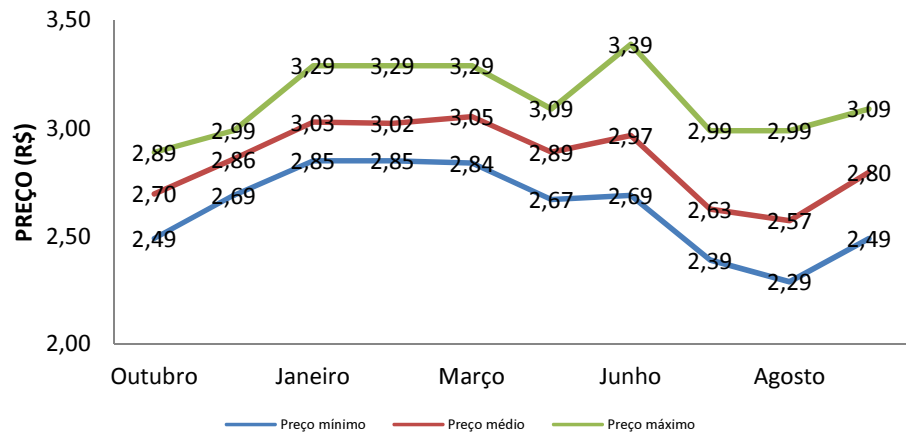

GASOLINA COMUM

