

|  | PESQUISA DE PREÇOS REALIZADA EM 26/02/18 | | | | | |
|--|--|---------------------------------------|----------------------------|-----------|-----------------|-----------------|
| | REGIÃO NORTE | | | | PREÇOS | |
| Posto: | BANDEIRA | ENDEREÇO | | TELEFONE | ETANOL | GASOLINA |
| Posto Pruden-Center (*) | BRANCA | Av. Brasília, 1855 | Rodocentro | 3347-0440 | R\$ 3,09 | R\$ 4,19 |
| GASTECH | | Av. Brasília, 2257 | Paulista | 3357-2747 | Não vende | Não vende |
| Auto Posto Vista Bela | BRANCA | Av. Brasília, 4150 | Paulista | 3329-1301 | FECHADO | FECHADO |
| Auto Posto Brasília de Lnda | IPIRANGA | Av. Brasília, 5250 | Vila Yara | 3027-2077 | R\$ 3,09 | R\$ 4,09 |
| Auto Posto Alvorada | RAIZEN (SHELL) | Av. Brasília, 5446 | Vila Yara | 3329-2439 | R\$ 2,99 | R\$ 4,09 |
| Posto Belga | IPIRANGA | Av. Brasília, 7100 | Indústrias Leves | 3337-1068 | R\$ 3,09 | R\$ 4,09 |
| Posto Jardim Itália | BRANCA | Av. Lucia H. G. Vianna, 1175 | Jardim Italia | 3325-6882 | R\$ 2,94 | R\$ 4,05 |
| Posto Santiago | RAIZEN (SHELL) | Av. Lucílio Held, 1293 A | Coliseu | 3338-4735 | RECUSOU | RECUSOU |
| Posto Cinco | RAIZEN (SHELL) | Av. Saul Elkind, 1740 | Vivi Xavier | 3026-4223 | Sem contato | Sem contato |
| Auto Posto Leblon | RAIZEN (SHELL) | Av. Saul Elkind, 2100 | Vivi Xavier | 3321-4228 | Sem contato | Sem contato |
| Posto Cincão Ltda | BRANCA | Av. Saul Elkind, 2850 | Vivi Xavier | 3336-4185 | R\$ 2,99 | R\$ 4,09 |
| Cisne Auto Posto | IPIRANGA | Av. Saul Elkind, 4145 | Vivi Xavier | 3348-6030 | R\$ 3,09 | R\$ 4,29 |
| Posto Energy | BRANCA | Av. Winston Churchill, 1500 | Prq Ouro Verde | 3328-5010 | R\$ 2,85 | R\$ 4,07 |
| Auto Posto Garotão | BRANCA | Rodovia 323, km 59-Warta | Warta | 3398-4446 | RECUSOU | RECUSOU |
| Posto Filhão | BRANCA | Rodovia PR 445 - Km 61 | PR 445 | 3341-5454 | R\$ 2,89 | R\$ 3,99 |
| Auto Posto Versailles | RAIZEN (SHELL) | Rua Antonio Domingues de Oliveira, 71 | Parque Industrial Alicante | 3337-4774 | R\$ 2,99 | R\$ 4,09 |
| | | PREÇO MÍNIMO | | | R\$ 2,85 | R\$ 3,99 |
| | | PREÇO MÁXIMO | | | R\$ 3,09 | R\$ 4,29 |
| | | PREÇO MÉDIO | | | R\$ 3,00 | R\$ 4,10 |
| TOTAL DE POSTOS: 16 | | | | | | |

(*) O estabelecimento oferece apenas gasolina aditivada

|  | PESQUISA DE PREÇOS REALIZADA EM 26/02/18 | | | | | |
|---|--|--------------------------------|-----------------|-----------|-----------------|-----------------|
| | CENTRO | | | | PREÇOS | |
| Posto: | BANDEIRA | ENDEREÇO | | TELEFONE | ETANOL | GASOLINA |
| Posto Guaporé | BRANCA | Av. Arc-D G. Fernandes, 1470 | Centro | 3322-6170 | R\$ 2,89 | R\$ 3,99 |
| Posto Duim II | BR | Av. Arc-D G. Fernandes, 2855 | Jardim Agari | 3334-2884 | R\$ 3,09 | R\$ 4,19 |
| Posto Via Rápida | FECHADO | Av. Arc-D G. Fernandes, 904 | Centro | FECHADO | FECHADO | FECHADO |
| Auto Posto Muffato | IPIRANGA | Av. Celso Garcia Cid, 562 | Centro | 3379-8607 | R\$ 2,99 | R\$ 4,03 |
| Posto Londrina VI | IPIRANGA | Av. Celso Garcia Cid, 702 | Centro | 3322-3225 | R\$ 3,29 | R\$ 4,49 |
| Auto Posto Avenida | BR | Av. Celso Garcia Cid, 957 | Centro | 3324-3237 | Sem contato | Sem contato |
| Auto Posto Carajás | RAIZEN (SHELL) | Av. Dez de Dezembro, 1897 | Helena | 3329-1545 | RECUSOU | RECUSOU |
| Auto Posto 10 Dezembro | IPIRANGA | Av. Dez de Dezembro, 725 | Jardim Igapó | 3325-1454 | R\$ 2,99 | R\$ 4,19 |
| Posto Petroband | BRANCA | Av. Duque de Caxias, 1626 | Centro | 3024-4577 | R\$ 2,97 | R\$ 4,02 |
| Londrinão Auto Posto | IPIRANGA | Av. Duque de Caxias, 2009 | Centro | 3039-2001 | R\$ 3,08 | R\$ 4,18 |
| Auto Posto São Pedro | RAIZEN (SHELL) | Av. Duque de Caxias, 2509 | Centro | 3324-4605 | R\$ 2,99 | R\$ 4,19 |
| Posto Petroaras II | BR | Av. Duque de Caxias, 2653 | Centro | 3344-2730 | R\$ 3,09 | R\$ 4,19 |
| Posto Maisa | BRANCA | Av. Duque de Caxias, 3340 | Centro | 3344-1458 | R\$ 2,89 | R\$ 3,95 |
| Posto Ouro Verde | IPIRANGA | Av. Duque de Caxias, 4090 | Centro | 3344-2131 | R\$ 2,98 | R\$ 4,09 |
| Posto Kelly | BRANCA | Av. Duque de Caxias, 4274 | Centro | 3324-7175 | R\$ 2,85 | R\$ 3,95 |
| Auto Posto Bela Via | BRANCA | Av. Higienópolis, 1700 | Centro | 3322-1300 | R\$ 2,95 | R\$ 3,98 |
| Posto Triângulo | BRANCA | Av. Jorge Casoni, 779 | Lago Igapó | 3325-1095 | R\$ 2,99 | R\$ 4,19 |
| Auto Posto Central | RAIZEN (SHELL) | Av. Juscelino Kubitschek, 1395 | Centro | 3037-5700 | R\$ 2,99 | R\$ 4,08 |
| Posto JK | RAIZEN (SHELL) | Av. Juscelino Kubitschek, 2170 | Centro | 3028-0886 | R\$ 2,99 | R\$ 4,09 |
| Auto Posto Moringão | IPIRANGA | Av. Juscelino Kubitschek, 2540 | Centro | 3324-1487 | R\$ 3,09 | R\$ 4,39 |
| Posto Samba Super - Sumatra | RAIZEN (SHELL) | Av. Juscelino Kubitschek, 3255 | Centro | 3374-9299 | FECHADO | FECHADO |
| Auto Posto Rio Branco | BRANCA | Av. Rio Branco, 700 | Jd. Shangri-la | | Sem contato | Sem contato |
| Auto Posto Carajás II | BRANCA | Av. Rio de Janeiro, 1111 | Centro | 3323-7979 | R\$ 2,89 | R\$ 3,95 |
| Auto Posto Rio Araguaia | BRANCA | Rua Araguaia, 1089 | Jardim Agari | 3028-6918 | R\$ 2,91 | R\$ 3,99 |
| Posto Malassise | BRANCA | Rua Araguaia, 345 | Vila Nova | 3329-3663 | Sem contato | Sem contato |
| Auto Posto Bom Jesus | IPIRANGA | Rua Ceará, 687 | Parque Oriente | 3017-4143 | R\$ 2,93 | R\$ 4,05 |
| Eco 2000 Auto Posto | BR | Rua Goiás, 1544 | Centro | 3344-4525 | R\$ 3,10 | R\$ 4,19 |
| Posto Jabur | IPIRANGA | Rua Guaporé, 1588 | Jardim Palmares | 3336-5450 | R\$ 3,19 | R\$ 4,19 |
| Auto Posto Expresso | IPIRANGA | Rua Guaporé, 469 | Jardim Palmares | 3324-1944 | R\$ 3,07 | R\$ 4,29 |
| Auto Posto Vitória | BRANCA | Rua Guaporé, 961 | Vila Nova | 3356-4224 | Sem contato | Sem contato |
| Big Posto Tubarão | IPIRANGA | Rua Maranhão, 703 | Centro | 3324-7232 | R\$ 3,09 | R\$ 4,29 |
| Auto Posto Ecos | IPIRANGA | Rua Montese, 325 | Centro | 3324-2875 | RECUSOU | RECUSOU |
| Posto Maranata | FECHADO | Rua Paraiba, 17 | Centro | FECHADO | FECHADO | FECHADO |
| Posto Santa Ana | BRANCA | Rua Prof. João Cândido, 1052 | Centro | 3037-0486 | R\$ 2,85 | R\$ 3,95 |
| Auto Posto Central | BRANCA | Rua Prof. João Cândido, 518 | Centro | 3324-5500 | Sem contato | Sem contato |
| Posto Tiradentes | FECHADO | Rua Quintino Bocaiúva, 1358 | Centro | FECHADO | FECHADO | FECHADO |
| J.C. Marques Comb. | IPIRANGA | Rua Quintino Bocaiúva, 460 | Centro | 3324-9595 | R\$ 3,08 | R\$ 4,29 |
| Posto Duim | BRANCA | Rua Quintino Bocaiúva, 686 | Centro | 3025-1714 | RECUSOU | RECUSOU |
| Posto Petroaras | BR | Rua Quintino Bocaiúva, 801 | Centro | 3339-4159 | R\$ 3,09 | R\$ 4,29 |
| Posto Via Brasil | BRANCA | Rua Santa Catarina, 405 | Centro | 3029-3111 | R\$ 2,85 | R\$ 3,96 |
| Auto Posto Via Lago | RAIZEN (SHELL) | Rua Souza Naves, 1644 | Centro | 3028-7200 | R\$ 2,99 | R\$ 4,09 |
| Posto Tropical (Taquari) | BRANCA | Rua Taquari, 110 | Vila Nova | 3028-2625 | R\$ 2,85 | R\$ 3,96 |
| | | PREÇO MÍNIMO | | | R\$ 2,85 | R\$ 3,95 |
| | | PREÇO MÁXIMO | | | R\$ 3,29 | R\$ 4,49 |
| | | PREÇO MÉDIO | | | R\$ 3,00 | R\$ 4,12 |
| TOTAL DE POSTOS: 42 | | | | | | |

| Posto: | REGIÃO SUL | | | PREÇOS | | |
|----------------------------|---------------------|---------------------------------|-------------------|-----------|-----------------|-----------------|
| | BANDEIRA | ENDEREÇO | | TELEFONE | ETANOL | GASOLINA |
| Posto Palhano | IPIRANGA | Av. Ayrton Senna da Silva, 580 | Gleba Palhano | 3037-4554 | R\$ 3,29 | R\$ 4,29 |
| Posto Via Expressa | BR | Av. Dez de Dezembro, 7340 | Tres Marcos | 3341-6356 | R\$ 3,09 | R\$ 4,19 |
| Auto Posto Centro Cívico | BRANCA | Av. Duque de Caxias, 905 | Jardim Caiçara | 3342-1654 | FECHADO | FECHADO |
| Posto Piza | IPIRANGA | Av. Europa, 207 | Jardim Piza | 3341-6411 | R\$ 3,09 | R\$ 4,19 |
| Posto Ouro Branco | BRANCA | Av. Guilherme de Almeida, 1587 | PQ das Industrias | 3342-3030 | RECUSOU | RECUSOU |
| Posto Mediterrâneo | RAIZEN (SHELL) | Av. Harry Prochet, 369 | PQ Mediterraneo | 3341-8203 | R\$ 2,97 | R\$ 4,07 |
| Auto Posto Vale do Reno | BR | Av. Harry Prochet, 730 | PQ Mediterraneo | 3343-3000 | R\$ 3,15 | R\$ 4,25 |
| Posto Inglaterra | RAIZEN (SHELL) | Av. Inglaterra, 88 | Jadim Igapó | 3039-0909 | R\$ 3,09 | R\$ 4,29 |
| Posto Guaravera | BRANCA | Praça da Bandeira, 188 | Guaravera | 3398-3113 | R\$ 3,05 | R\$ 4,29 |
| Posto Carrefour | RAIZEN (SHELL) | Rodovia Celso Garcia Cid | Shopping Catuaí | 3315-1048 | R\$ 2,95 | R\$ 4,04 |
| Auto Posto Formigão | IPIRANGA | Rodovia Celso Garcia Cid, km371 | Res Campos Elis | 3341-0895 | R\$ 3,14 | R\$ 4,19 |
| Auto Posto Sant'Ana | BR | Rodovia Mabio G. Palhano, 1377 | Gleba Palhano | 3337-6117 | RECUSOU | RECUSOU |
| Posto Catuaí | RAIZEN (SHELL) | Rodovia Mabio G. Palhano, 155 | Gleba Palhano | 3029-9696 | R\$ 2,99 | R\$ 4,09 |
| Auto Posto Sun Lake | IPIRANGA | Rua Alcides Turini, 200 | Recanto do Salto | 3337-1870 | R\$ 2,90 | R\$ 4,09 |
| Posto Star Swiss | IPIRANGA | Rua Assunção, 289 | Guanabara | 3338-4400 | R\$ 3,09 | R\$ 4,29 |
| Auto Posto Itália | BR | Rua Itália, 45 | Jardim Igapó | 3342-0210 | R\$ 3,10 | R\$ 4,29 |
| | PREÇO MÍNIMO | | | | R\$ 2,90 | R\$ 4,04 |
| | PREÇO MÁXIMO | | | | R\$ 3,29 | R\$ 4,29 |
| | PREÇO MÉDIO | | | | R\$ 3,07 | R\$ 4,20 |
| TOTAL DE POSTOS: 16 | | | | | | |

| Posto: | REGIÃO LESTE | | | PREÇOS | | |
|----------------------------|----------------|----------------------------|-----------------|-----------------------|-----------------|-----------------|
| | BANDEIRA | ENDEREÇO | | TELEFONE | ETANOL | GASOLINA |
| Posto Ceasa | BR | Av. Brasília, 10.000 | Lindóia | 3329-6700 | R\$ 2,98 | R\$ 3,99 |
| Posto Cid | BRANCA | Av. Das Laranjeiras, 1937 | Marabá | 3334-1717 | R\$ 2,99 | R\$ 4,09 |
| Posto Indusville | RAIZEN (SHELL) | Av. Das Maritacas, 1156 | Indusville | 3337-4079 | R\$ 2,99 | R\$ 3,99 |
| Posto VGD | BRANCA | Av. Jorge Casoni, 1847 | Lago Igapó | 3344-3703 | R\$ 2,95 | R\$ 3,99 |
| Auto Posto Jardins | BRANCA | Av. Riberiro de Barros, 45 | Aeroporto | 3321-6463 | R\$ 2,99 | R\$ 3,95 |
| Star Auto Posto | BRANCA | Av. Robert Koch, 10 | Operária | 3339-6500 | R\$ 2,99 | R\$ 4,09 |
| Auto Posto Santos Dumont | BR | Av. S. Dumont, 535 | Aeroporto | 3322-2938 | R\$ 3,10 | R\$ 4,19 |
| Auto Posto Talismã | BRANCA | Av. São João, 1240 | Jardim Imperial | 3354-6494 / 3354-6491 | R\$ 2,95 | R\$ 3,99 |
| Auto Posto Jardim do Leste | RAIZEN (SHELL) | Av. São João, 3413 | Jardim do Leste | 3325-6030 | R\$ 2,99 | R\$ 4,09 |
| Posto Xadai | RAIZEN (SHELL) | Av. São João, 1217 | Antares | 3326-0911 | R\$ 2,99 | R\$ 4,09 |
| Posto Cervejaria | BRANCA | Rua Dom Fernando, 303 | Aeroporto | | Sem contato | Sem contato |
| | | PREÇO MÍNIMO | | | R\$ 2,95 | R\$ 3,95 |
| | | PREÇO MÁXIMO | | | R\$ 3,10 | R\$ 4,19 |
| | | PREÇO MÉDIO | | | R\$ 2,99 | R\$ 4,05 |
| TOTAL DE POSTOS: 11 | | | | | | |

|  | PESQUISA DE PREÇOS REALIZADA EM 26/02/18 | | | | | |
|--|--|------------------------------|-------------------|-----------|--------------------|--------------------|
| | REGIÃO OESTE | | | | PREÇOS | |
| Posto: | BANDEIRA | ENDEREÇO | | TELEFONE | ETANOL | GASOLINA |
| Auto Posto Jd. Bandeirantes | IPIRANGA | Av. Arthur Thomas, 1120 | Rodocentro | 3338-0808 | R\$ 3,14 | R\$ 4,25 |
| Posto Santo Expedito | BR | Av. Artur Thomas, 460 | Rodocentro | 3348-1717 | R\$ 3,15 | R\$ 4,19 |
| Posto Duim I | BR | Av. Maringá, 241 | Jadim Vitória | 3328-4455 | R\$ 3,09 | R\$ 4,19 |
| Auto Posto Carajás | BRANCA | Av. Maringá, 277 | Jadim Vitória | 3327-0306 | RECUSOU | RECUSOU |
| Auto Posto Samuara | IPIRANGA | Av. Maringá, 346 | Jadim Vitória | 3327-0746 | R\$ 2,99 | R\$ 4,19 |
| Posto Com Tour | RAIZEN (SHELL) | Av. Tiradentes, 1241 | Rodocentro | 3328-9696 | R\$ 3,09 | R\$ 4,19 |
| Posto Star Com | IPIRANGA | Av. Tiradentes, 1592 | Rodocentro | 3328-2002 | R\$ 3,09 | R\$ 4,29 |
| Auto Posto Confiança | RAIZEN (SHELL) | Av. Tiradentes, 1836 | Jardim Shangri-La | 3344-1148 | RECUSOU | RECUSOU |
| Posto Corujão | RAIZEN (SHELL) | Av. Tiradentes, 2560 | Jardim Leonor | 3025-1717 | R\$ 3,09 | R\$ 4,14 |
| Posto Birigui | BRANCA | Av. Tiradentes, 2841 | Jardim Messianico | | Sem contato | Sem contato |
| Posto Cocamar Londrina (*) | IPIRANGA | Av. Tiradentes, 4946 | Jardim Rosicler | 3357-2008 | Sem contato | Sem contato |
| Posto Shangri-lá | IPIRANGA | Av. Tiradentes, 50 | Jardim Boa Vista | 3348-0755 | R\$ 3,09 | R\$ 4,19 |
| Posto Exposição | BR | Av. Tiradentes, 6350 | Jardim Rosicler | 3348-7252 | R\$ 2,99 | R\$ 4,09 |
| Auto Posto Boa Sorte | RAIZEN (SHELL) | Rodovia Celso Garcia Cid, 50 | Jardim Sabará | 3338-1233 | R\$ 2,99 | R\$ 3,99 |
| Posto Bengala | IPIRANGA | Rodovia PR 445, KM 27 | Lerrovile | 3398-1294 | R\$ 3,16 | R\$ 4,26 |
| Posto Petrofive | BRANCA | Rua Marfim, 40 | Leonor | 3327-7812 | R\$ 2,99 | R\$ 4,15 |
| Auto Posto Quebec | IPIRANGA | Rua Nevada, 757 | Jadim Quebec | 3348-0587 | R\$ 3,09 | R\$ 4,29 |
| Posto Faria Lima | BRANCA | Rua Pref. Faria Lima, 1040 | Jardim Maringá | 3327-6985 | Sem contato | Sem contato |
| PREÇO MÍNIMO | | | | | R\$ 2,99 | R\$ 3,99 |
| PREÇO MÁXIMO | | | | | R\$ 3,16 | R\$ 4,29 |
| PREÇO MÉDIO | | | | | R\$ 3,07 | R\$ 4,19 |
| TOTAL DE POSTOS: 18 | | | | | | |

(*) O estabelecimento oferece apenas gasolina aditivada

RESUMO - 26/02/18**ETANOL**

| | 25/01/18 | 26/02/18 | VARIAÇÃO R\$ | VARIAÇÃO (%) |
|---------------------|----------|----------|-----------------|-----------------|
| PREÇO MÍNIMO | R\$ 2,85 | R\$ 2,85 | R\$ 0,00 | 0,00% |
| PREÇO MÉDIO | R\$ 3,03 | R\$ 3,02 | -R\$ 0,01 | -0,19% |
| PREÇO MÁXIMO | R\$ 3,29 | R\$ 3,29 | R\$ 0,00 | 0,00% |

GASOLINA COMUM

| | | | | |
|---------------------|----------|----------|-----------|--------|
| PREÇO MÍNIMO | R\$ 3,95 | R\$ 3,95 | R\$ 0,00 | 0,00% |
| PREÇO MÉDIO | R\$ 4,16 | R\$ 4,13 | -R\$ 0,03 | -0,67% |
| PREÇO MÁXIMO | R\$ 4,49 | R\$ 4,49 | R\$ 0,00 | 0,00% |

| | |
|---------------------------------------|-----------|
| Total de Postos | 97 |
| Recursaram informações | 9 |
| Sem contato | 8 |
| Total de Postos com informação | 80 |

É VEDADA A UTILIZAÇÃO DESTE MATERIAL PARA FINS PUBLICITÁRIOS

PEÇA SEMPRE A NOTA FISCAL!!!

PESQUISA DE PREÇOS REALIZADA EM 26/02/18

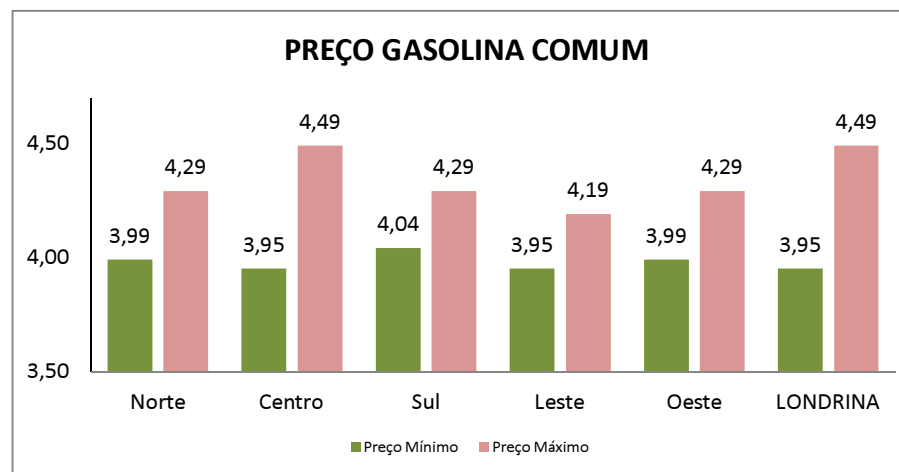
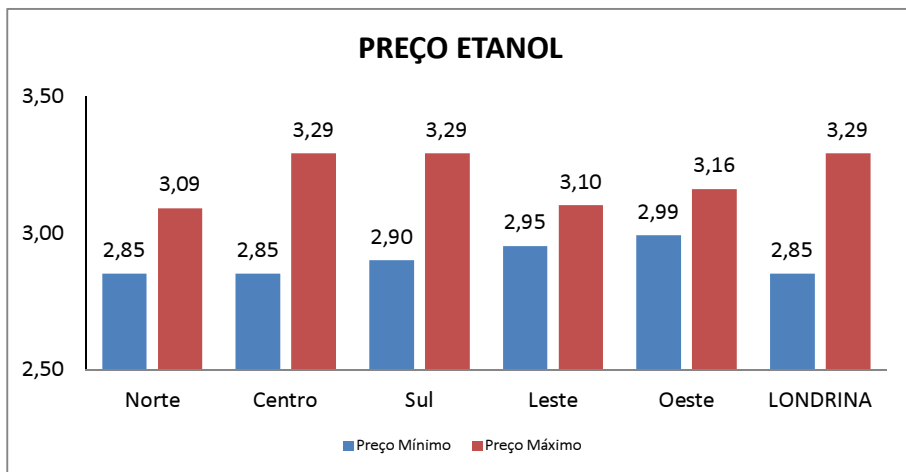

ETANOL

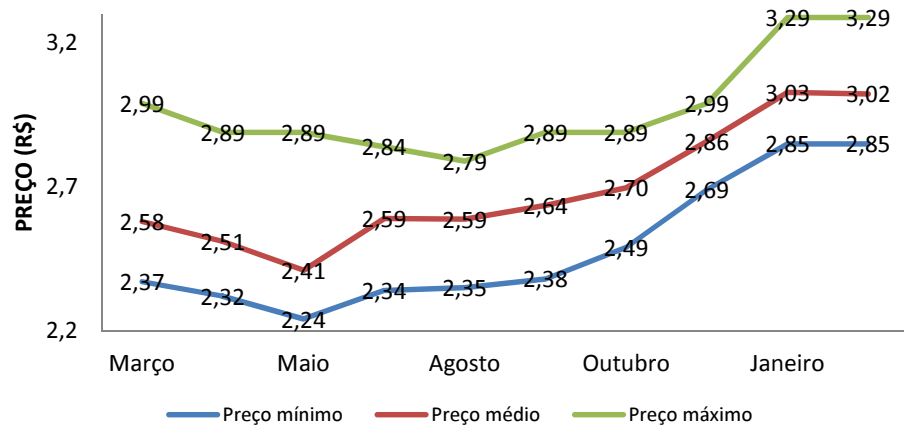

GASOLINA COMUM

