

LEGENDA E QUANTITATIVO DE ELEMENTOS DE PISO

	PISO CIMENTADO A CONSTRUIR, ACABAMENTO VASSOURADO LEVE*, EM PLACAS DE NO MÁXIMO 2,0M², COM JUNTAS DE DILATAÇÃO - 110,14 M²
	PISO TÁTIL DIRECIONAL EM LADRILHO HIDRÁULICO (30 X 30 CM), COR VERMELHO. VER DETALHES 1 A 3 - 32 UNIDADES
	PISO TÁTIL ALERTA EM LADRILHO HIDRÁULICO (30 X 30 CM), COR VERMELHO. VER DETALHES 1 A 3 - 84 UNIDADES
RB1	REBAIXO DE GUIA VER DET. 4 - 2 UNIDADES

OBS.: *VASSOURADO LEVE - ACABAMENTO FINO FEITO COM VASSOURA DE PIÇAÇA, DE PELO OU DE NAILON (SEMPRE LIMPAS PARA EVITAR IMPERFEIÇÕES), NO SENTIDO TRANSVERSAL DA CIRCULAÇÃO.

LEGENDA E QUANTITATIVO DE PAISAGISMO

A MANTER	A DEMOLIR	A PLANTAR	DESCRIÇÃO
			ÁRVORE
	02 UNID.		
			GRAMA EM PLACAS
			OBS: PREVER SUBSTITUIÇÃO EM ÁREAS DANIFICADAS DURANTE A OBRA OU ÁREAS DESGASTADAS PELO PISOEIRO.

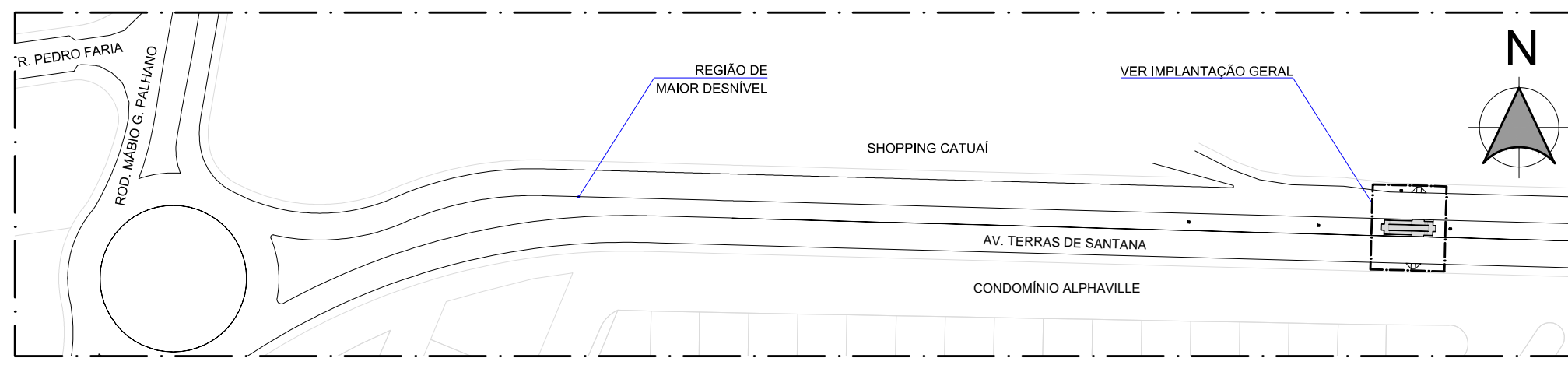

PLANTA DE SITUAÇÃO
ESCALA 1:2000

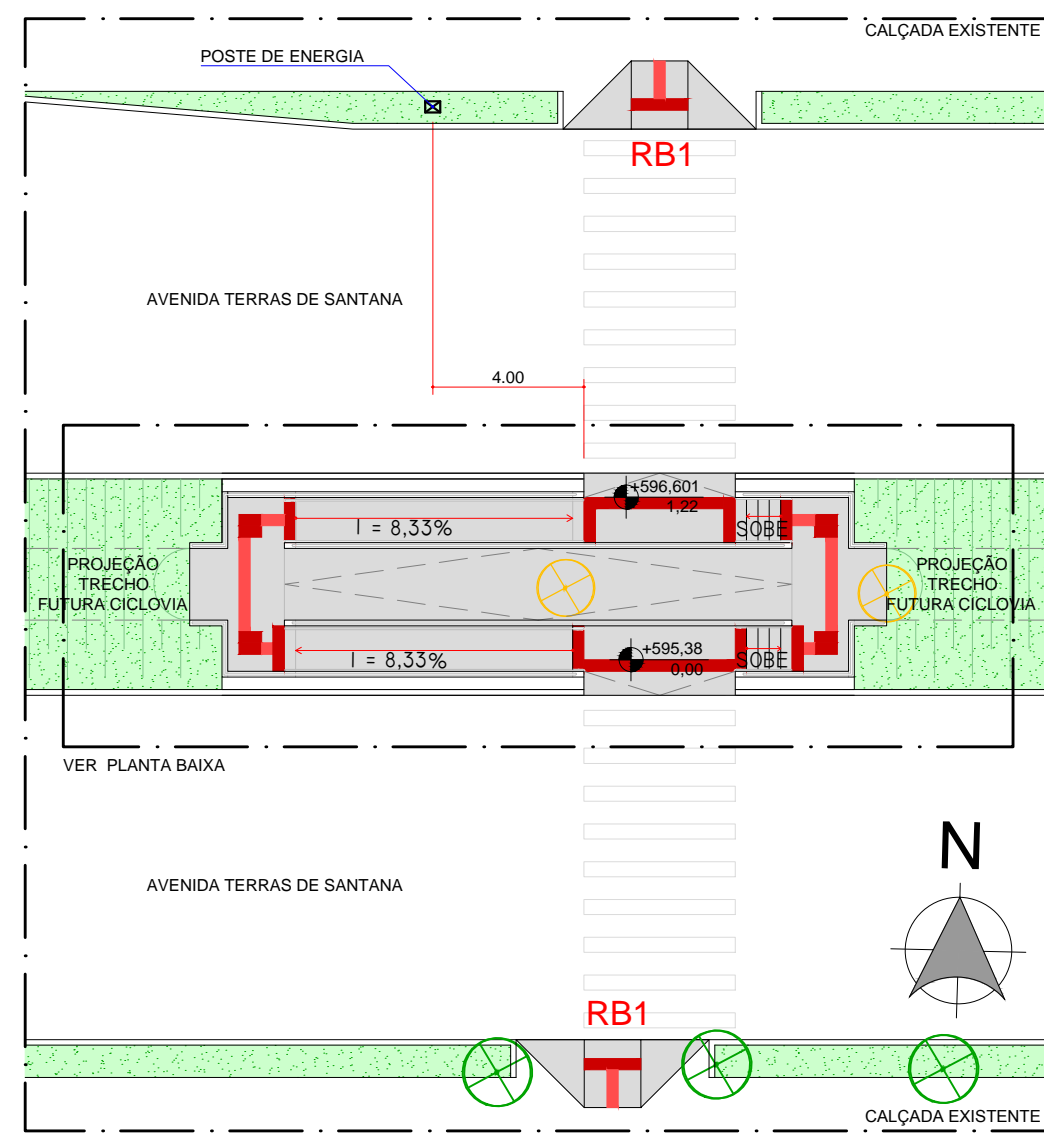

IMPLANTAÇÃO GERAL
ESCALA 1:200

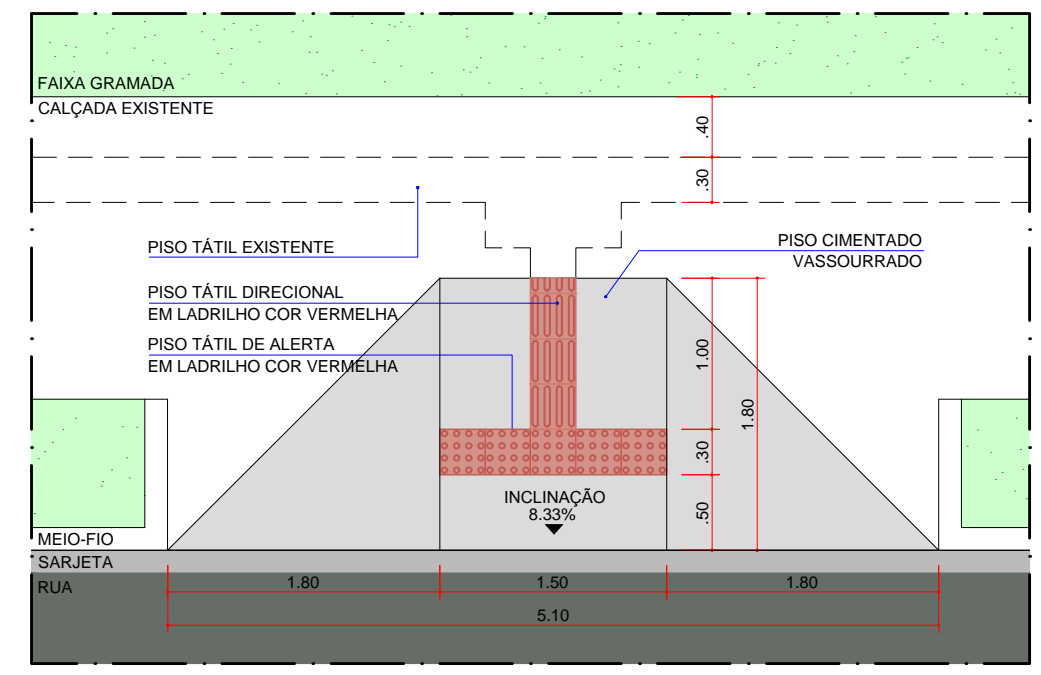

DETALHE 4 - RB1 (REBAIXO DE GUIA P.N.E. TIPO 1)
ESCALA 1:50

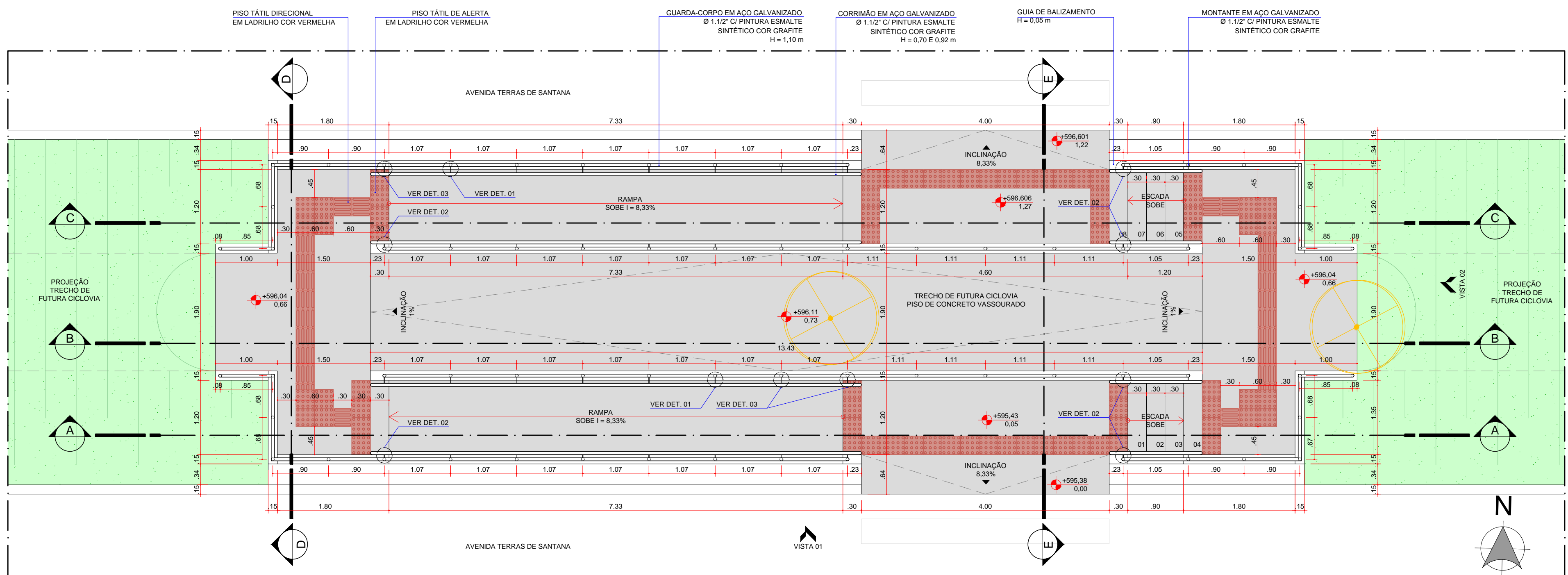

PLANTA BAIXA
ESCALA 1:50

OBS. 1 PARA A FIXAÇÃO DOS MONTANTES, AS DIMENSÕES DAS ESTRUTURAS SERÃO DE RESPONSABILIDADE DO EXECUTOR, EM ATENDIMENTO ÀS NORMAS VIGENTES E GARANTINDO ESTABILIDADE. NÃO DEVERÃO SER UTILIZADOS PARAFUSOS OU PARABOLTS PARA FIXAÇÃO DO GUARDA-CORPO OU CORRIMÃO, OPTANDO PELA SOLDA DOS MONTANTES À ESPERA EM AÇO CHUMBADA À FUNDAÇÃO, VISANDO MAIOR DURABILIDADE.

OBS. 2: ESPESURA DOS PERFIS METÁLICOS DE ACORDO COM A ESPECIFICAÇÃO DO FABRICANTE, GARANTINDO O ATENDIMENTO ÀS NORMAS VIGENTES.

ESPECIFICAÇÃO CHAPAS PERFORADAS PARA GUARDA-CORPO:
CHAPA METÁLICA ESPESURA 2 MM PERFORADA COM FUROS REDONDOS ALTERNADOS TRANSVERSALMENTE. DIÂMETRO DOS FUROS 2,5 CM; AFASTAMENTO ENTRE EIXOS DOS FUROS 3,5 CM; PINTURA ESMALTE SINTÉTICO COR GRAFITE.

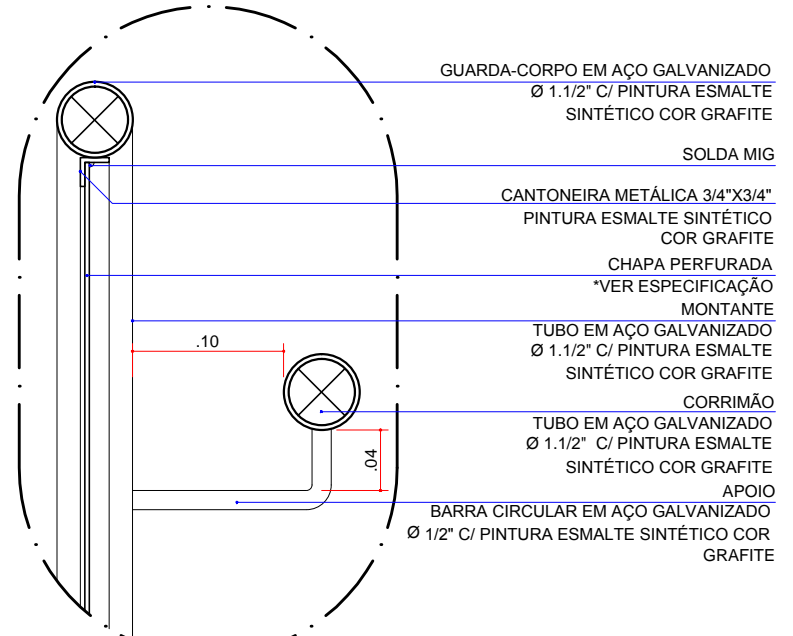

DET.01 GENÉRICO
CORRIMÃO COM GUARDA-CORPO
ESCALA 1:5

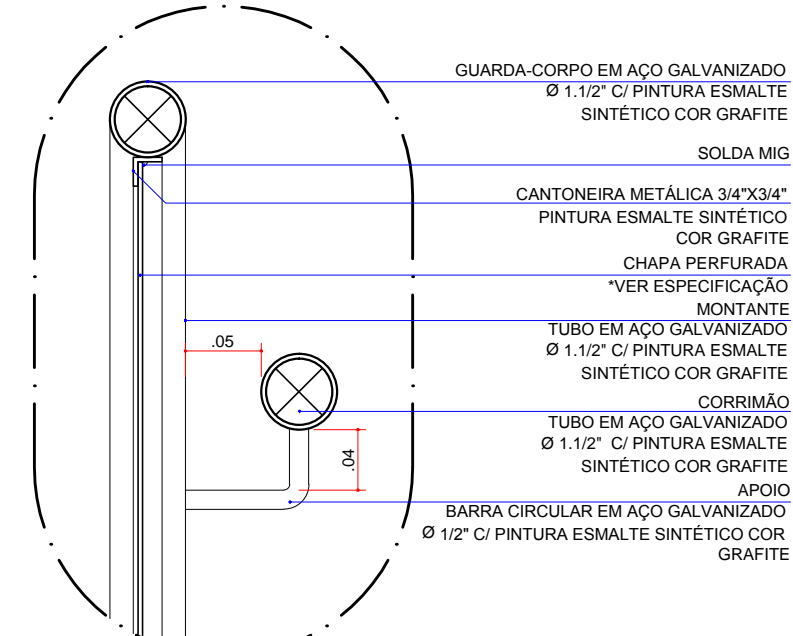

DET.02 GENÉRICO
CORRIMÃO COM GUARDA-CORPO
ESCALA 1:5

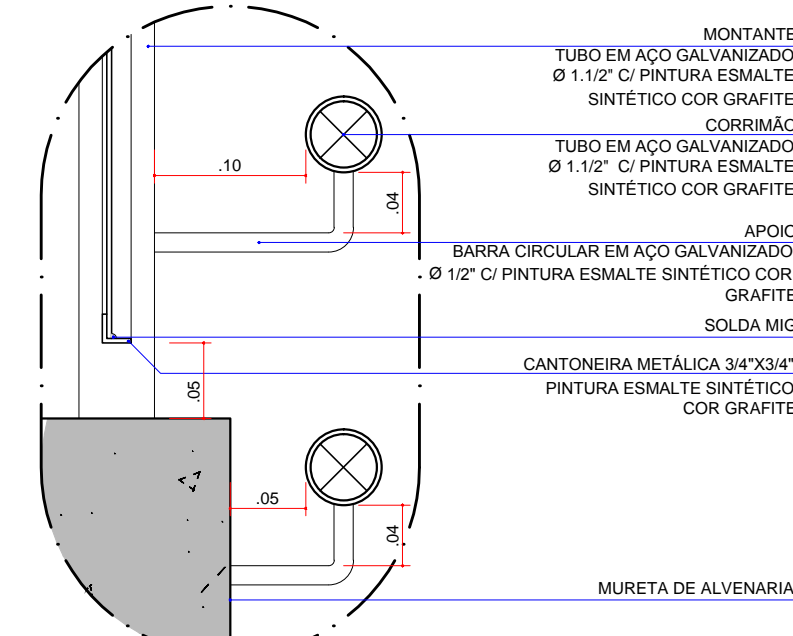

DET.03 GENÉRICO
CORRIMÃO MISTO
ESCALA 1:5

REVISÃO	DATA	ALTERAÇÕES

INSTITUTO DE PESQUISA E PLANEJAMENTO URBANO DE LONDRINA
DIRETORIA DE PROJETOS
Presidente Castelo Branco, 570. Jardim Presidente| (43) 3372-8400| CEP: 86061-335 LONDRINA - PR

Diretor Presidente José Antonio Tadeu Felismino	Gerente de Projetos Urbanísticos e Edificações Sandra Martelli Takahashi	Arquivo
Diretor de Projetos Robson Naoto Shimizu	Gerente de Levantamento em Campo e Apoio João Lucas Movio	Nº Requerimento
Estagiário (a) Renata da Cunha Viana		

AUTOR DO PROJETO
SANDRA MARTELLI TAKAHASHI
ARQUITETO E URBANISTA
CAU A97479-0

PROJETO	PROJETO ARQUITETÔNICO EXECUTIVO DE TRAVESSIA ACESSÍVEL PARA A AV. TERRAS DE SANTANA	PRANCHA Nº:	01/02	ESCALAS:	INDICADA	DATA:	28/04/2022
TÍTULO	PLANTA DE SITUAÇÃO, IMPLANTAÇÃO GERAL, PLANTA BAIXA, DETALHES 1 AO 4	LOCAL DA OBRA:	LONDRINA - PR				
PROPRIETÁRIO:	PREFEITURA DO MUNICÍPIO DE LONDRINA	CPF / CNPJ:	75-771-477/0001-70	INSCRIÇÃO NO IPTU:	---		

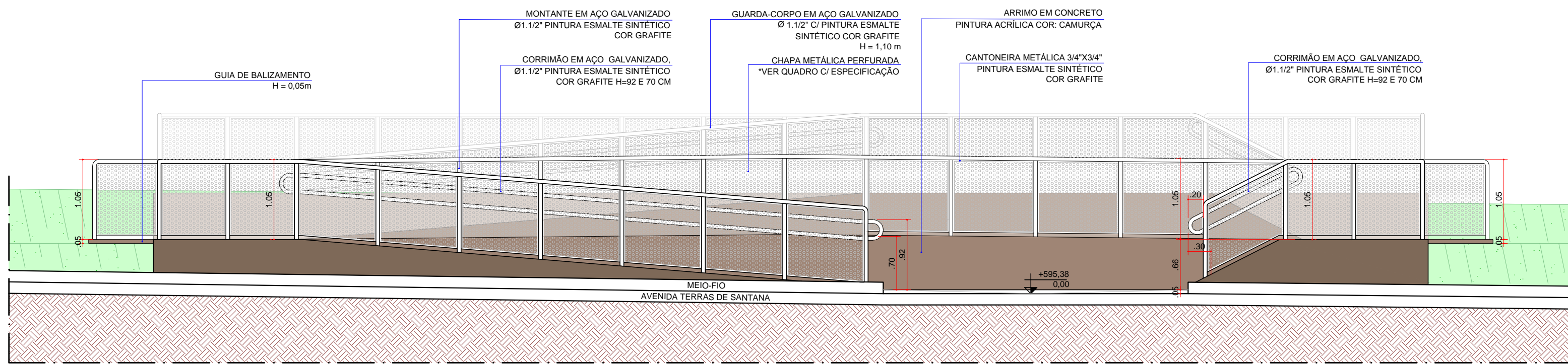

VISTA 01
ESCALA 1:50

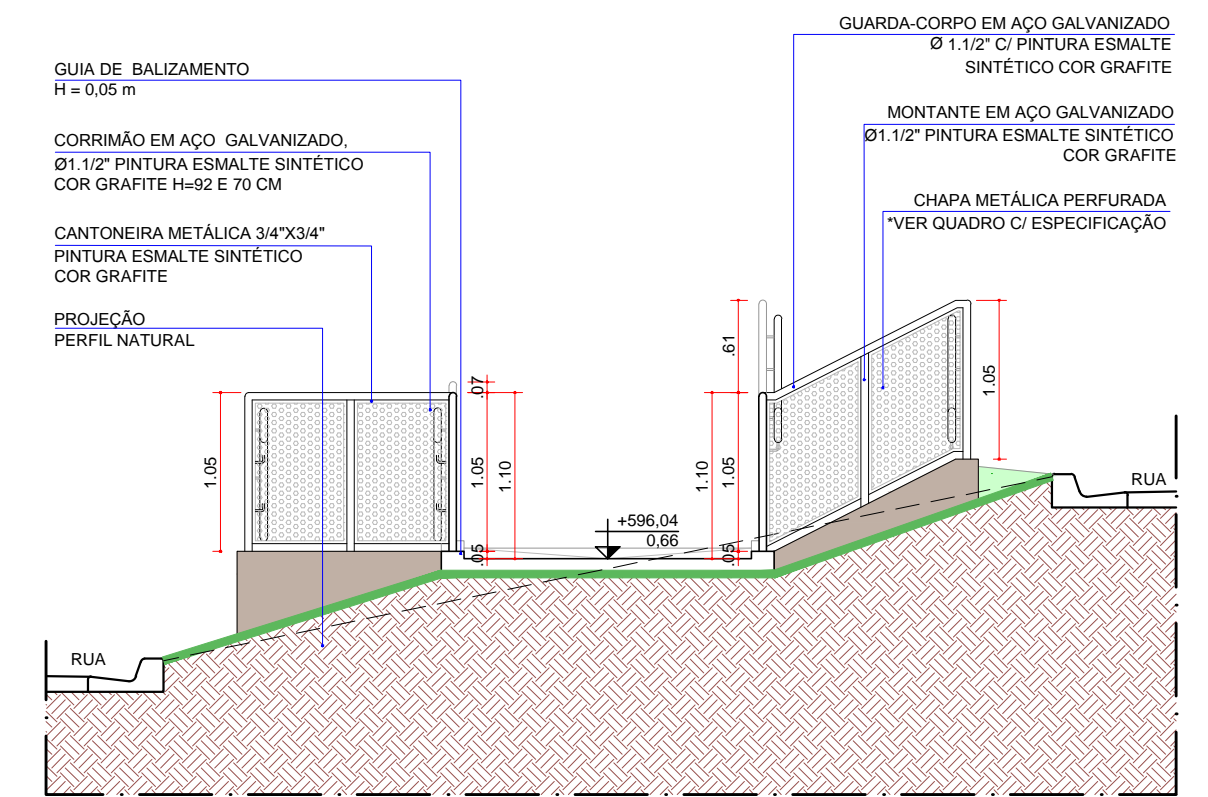

VISTA 02
ESCALA 1:50

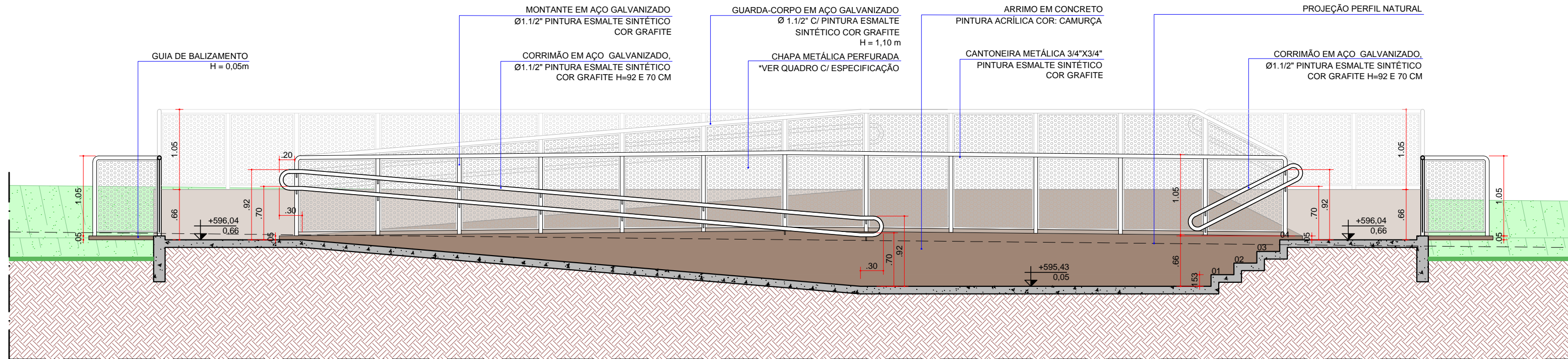

SEÇÃO AA
ESCALA 1:50

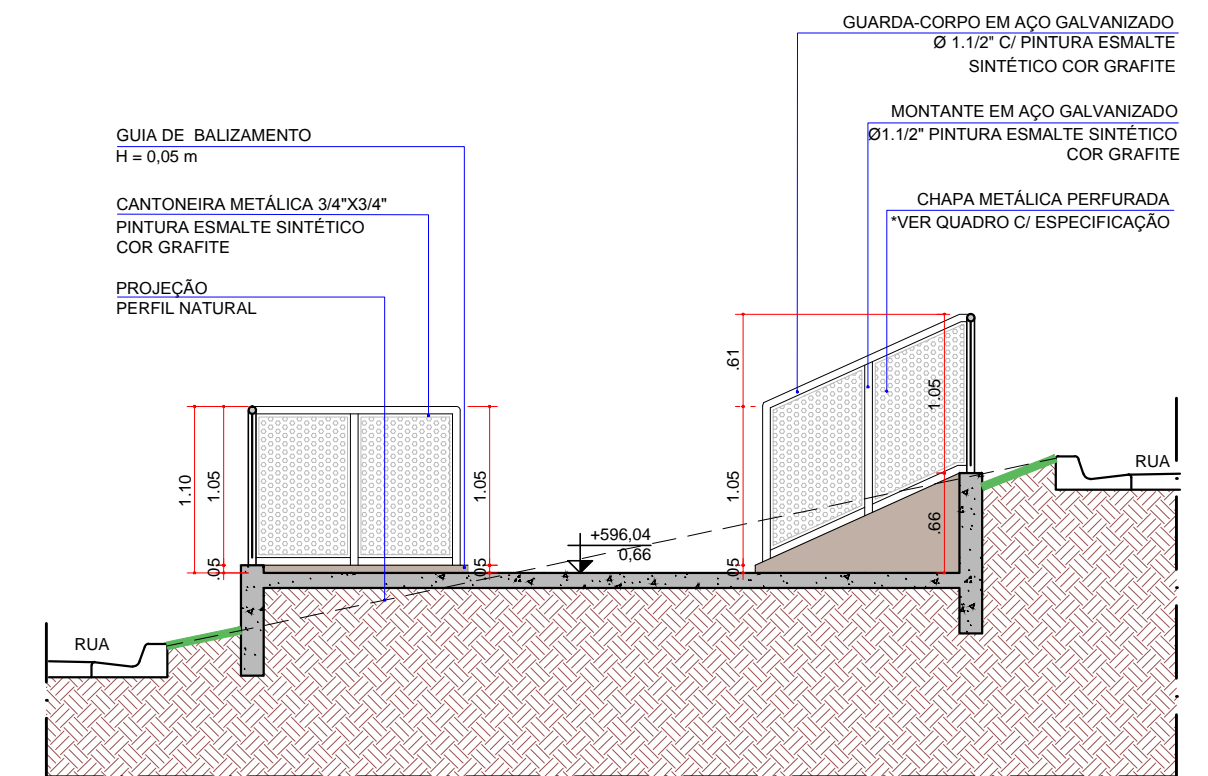

SEÇÃO DD
ESCALA 1:50

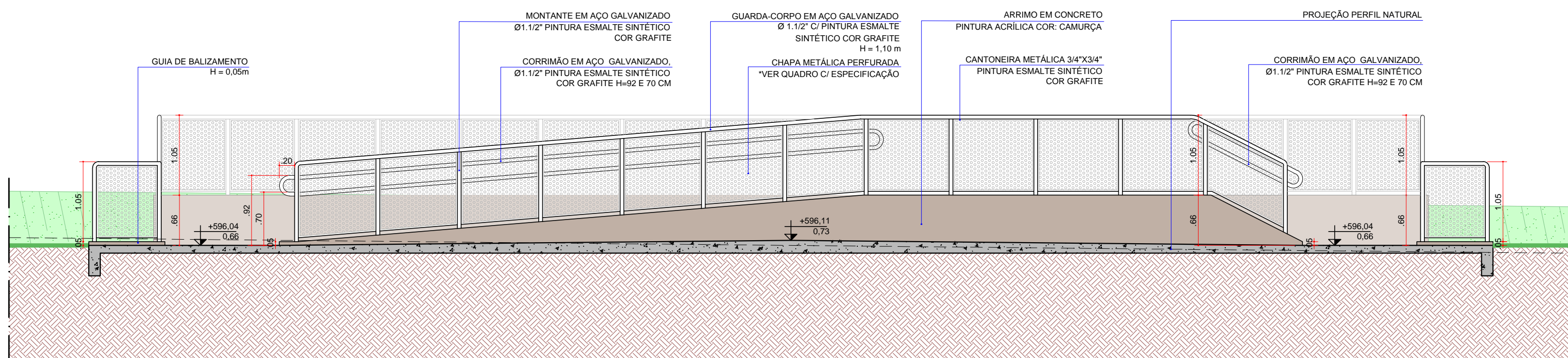

SEÇÃO BB
ESCALA 1:50

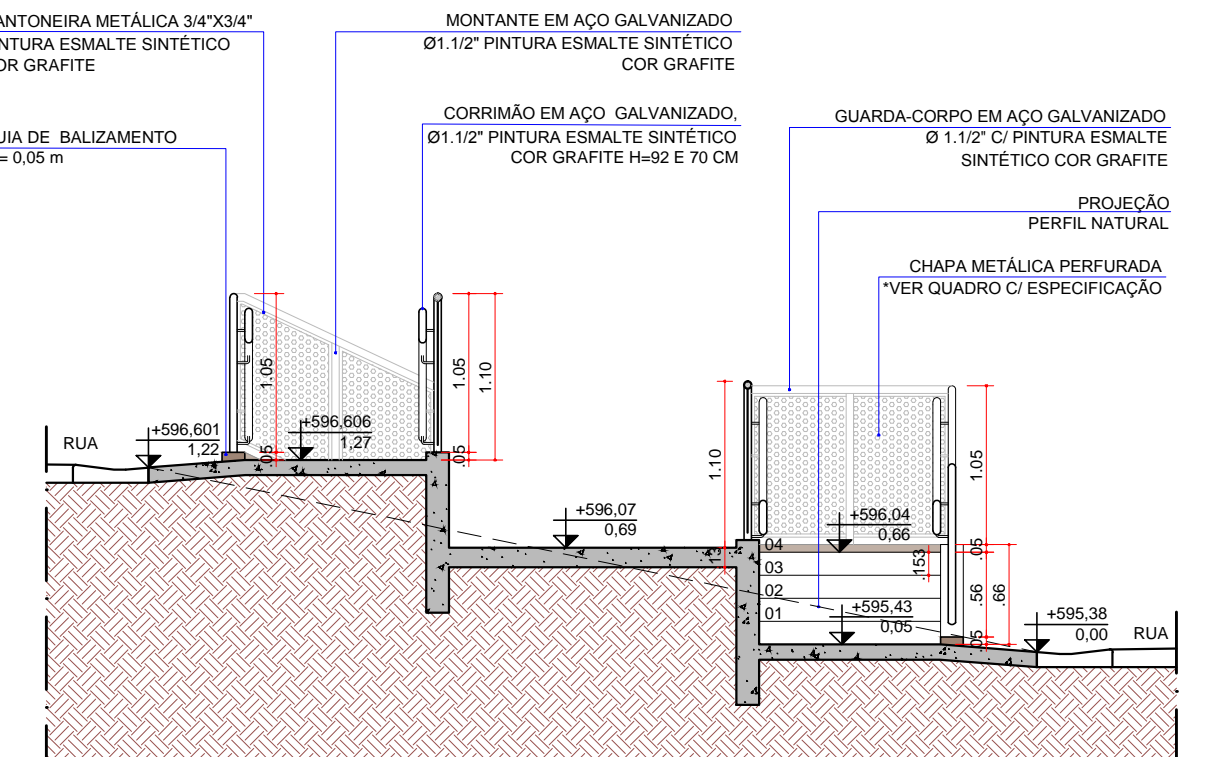

SEÇÃO EE
ESCALA 1:50

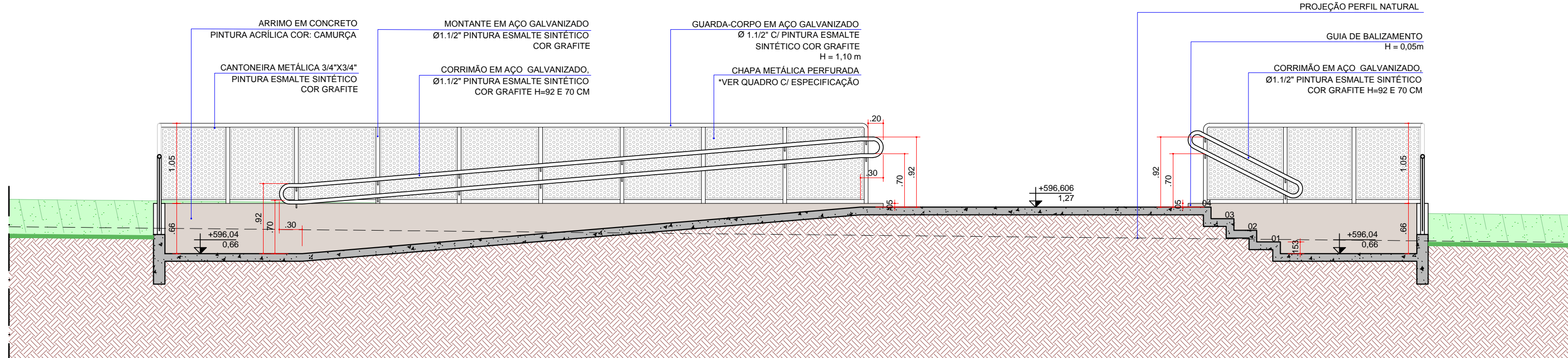

SEÇÃO CC
ESCALA 1:50

REVISÃO	DATA	ALTERAÇÕES		
INSTITUTO DE PESQUISA E PLANEJAMENTO URBANO DE LONDRINA DIRETORIA DE PROJETOS Presidente Castelo Branco, 570. Jardim Presidente (43) 3372-8400 CEP: 86061-335 LONDRINA - PR				
Diretor Presidente José Antonio Tadeu Felismino		Gerente de Projetos Urbanísticos e Edificações Sandra Martelli Takahashi		
Diretor de Projetos Robson Naoto Shimizu		Gerente de Levantamento em Campo e Apoio João Lucas Movio		
AUTOR DO PROJETO SANDRA MARTELLI TAKAHASHI ARQUITETO E URBANISTA CAU A97479-0				
PROJETO	PROJETO ARQUITETÔNICO EXECUTIVO DE TRAVESSIA ACESSÍVEL PARA A AV. TERRAS DE SANTANA	PRANCHA Nº: 02/02	ESCALAS: INDICADA	DATA: 28/04/2022
TÍTULO	VISTAS 1 E 2; SEÇÕES AA, BB, CC, DD E EE LONDRINA - PR			
PROPRIETÁRIO:	PREFEITURA DO MUNICÍPIO DE LONDRINA	CPF / CNPJ: 75-771-477/0001-70	INSCRIÇÃO NO IPTU: ---	