



CONTORNO RODOVIÁRIO LESTE

LONDRINA

BR-369

PR-445

Prefeito Municipal - **Marcelo Belinati Martins**
Diretor Presidente - José Antonio Tadeu Felismino



CONTORNO RODOVIÁRIO LESTE - LONDRINA / PARANÁ



LOCALIZAÇÃO



MAPA DE SITUAÇÃO



LONDRINA

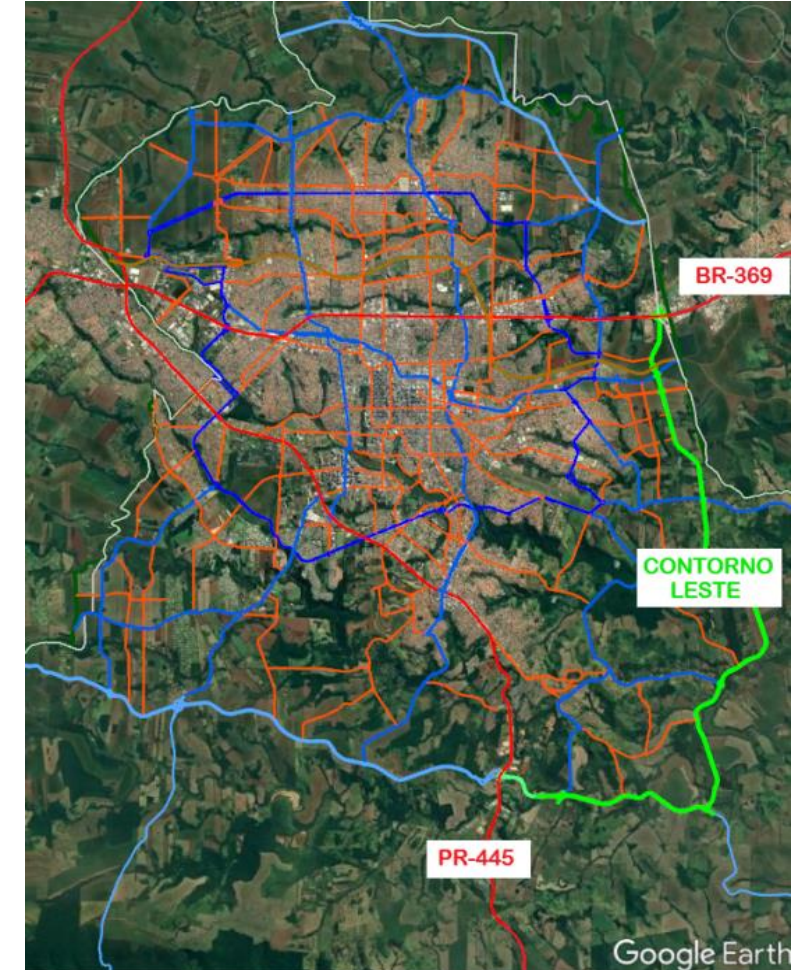

Município de **Londrina**: importante centro urbano estadual e regional, polo de desenvolvimento econômico, industrial, financeiro, administrativo e cultural do norte do Paraná, ligando o Sul ao Sudeste do país.

População: 580.870 habitantes (2021)

Sede da Região Metropolitana de Londrina - RML: população estimada em 1.100.000 habitantes, sua economia atualmente está baseada em serviços e tecnologias.



CONTORNO RODOVIÁRIO LESTE - LONDRINA / PARANÁ



PLANO DE MOBILIDADE URBANA SUSTENTÁVEL DE LONDRINA



PLANMOB LONDRINA DECRETO nº 865/2022

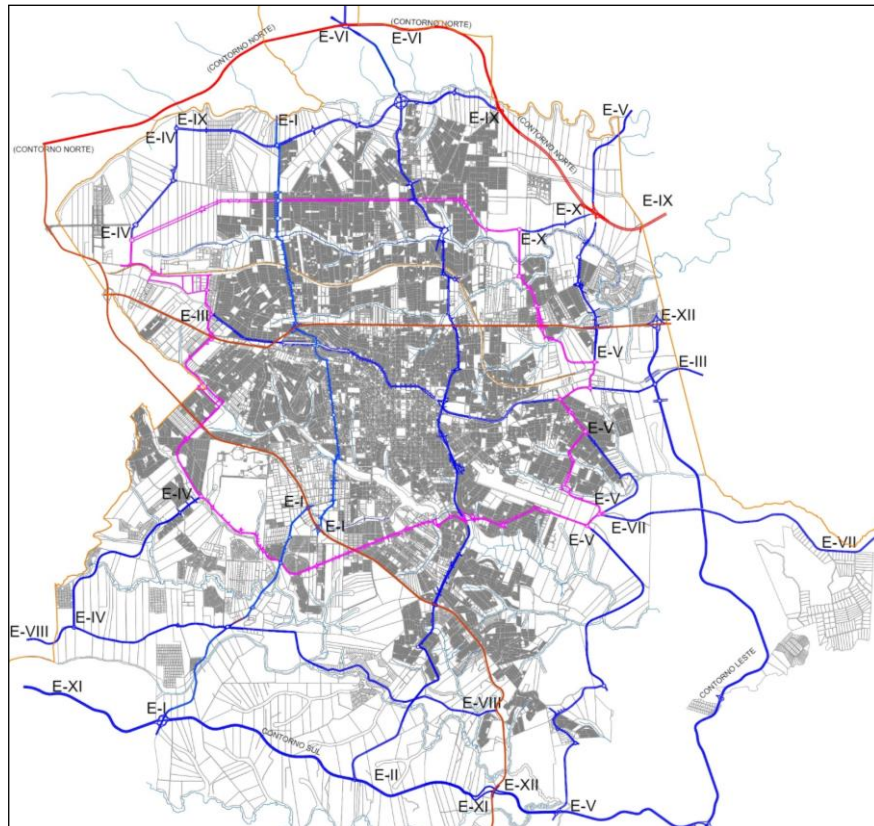

REVISÃO DA LEI DE SISTEMA VIÁRIO 2022

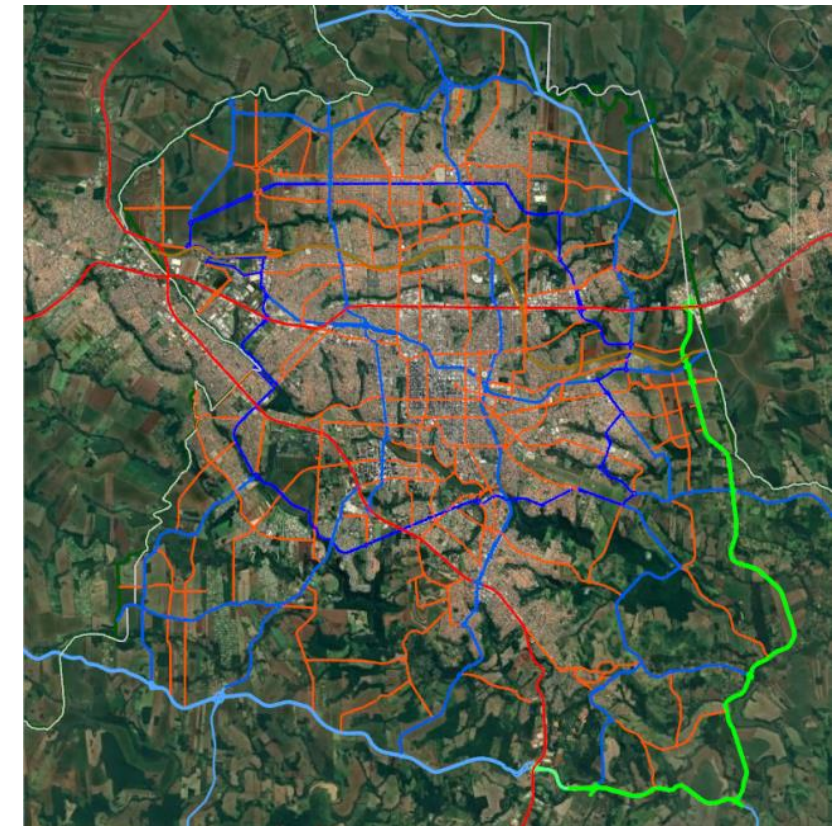

Baseado no prognóstico do **Plano de Mobilidade Urbana**, a **macroestruturação** da Lei Municipal nº 12.237/15 - **Sistema Viário Básico** foi analisada e revisada.

O traçado funcional das vias estruturantes do município foi elaborado de acordo com critérios de fluidez e segurança viária - Manual de Diretrizes Básicas de Projetos Rodoviários do DNIT.

A estruturação está definida por tipos de perfis de vias, utilizados em Londrina nas diretrizes viárias.



CONTORNO RODOVIÁRIO LESTE - LONDRINA / PARANÁ



APRESENTAÇÃO DO PROJETO FUNCIONAL

CONTORNO RODOVIÁRIO LESTE do Município de Londrina

- O **traçado funcional** do contorno está baseado no Plano de Mobilidade Urbana Sustentável de Londrina, instrumento de suporte para organizar o **crescimento do município de forma integrada**, melhorando a **qualidade de vida** da população.
- O **PlanMob Londrina** foi elaborado após abrangente levantamento de dados de mobilidade, realizado através de pesquisas de campo e origem/destino domiciliar (5.131 domicílios), além de coleta de dados secundários, atendendo a **legislação federal nº 12.587/2012 - Política Nacional de Mobilidade Urbana**.
- O CONTORNO RODOVIÁRIO LESTE do Município de Londrina tem o objetivo de promover a circulação e o escoamento do tráfego entre a **Rodovia Federal BR-369** e a **Rodovia Estadual PR-445**.
- Estas rodovias são importantes eixos de ligação de Londrina com o estado de São Paulo e municípios do Paraná, e contam com um fluxo médio de **44 mil veículos por dia**, variando nos segmentos de contagem de 30 mil a 65 mil veículos por dia pela influência do tráfego urbano nas rodovias.



LONDRINA

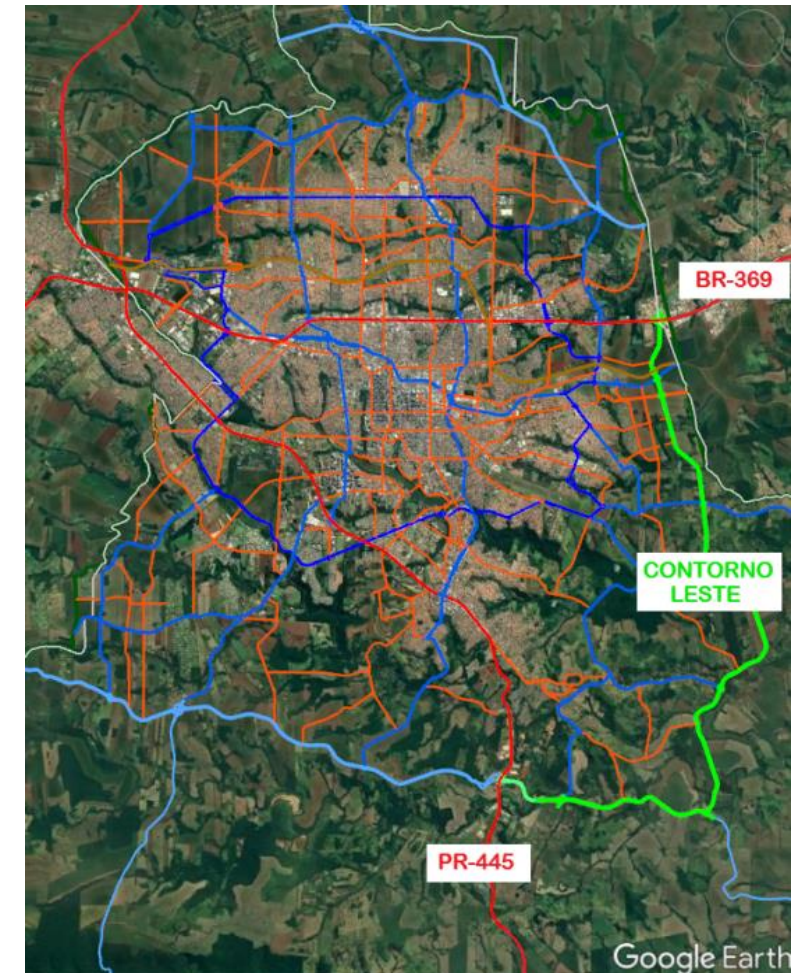



CONTORNO RODOVIÁRIO LESTE - LONDRINA / PARANÁ



APRESENTAÇÃO DO PROJETO FUNCIONAL

CONTORNOS RODOVIÁRIOS PERFIL 60m

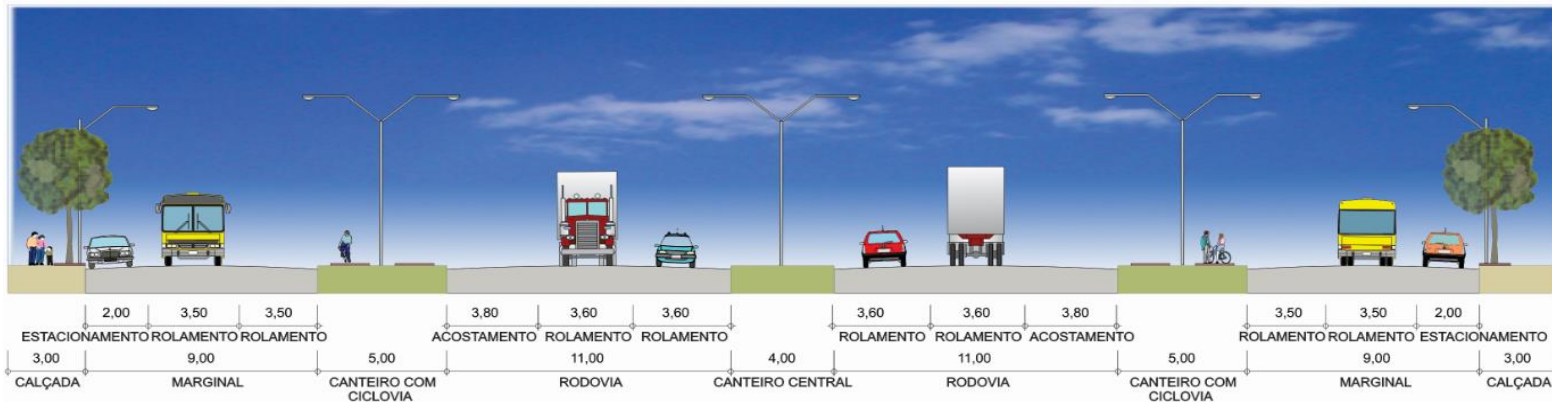

Contorno Rodoviário: via de trânsito rápido, cuja função é estabelecer ligações entre diferentes pontos de rodovias, com o objetivo de desviar o tráfego de passagem ou regional das áreas urbanizadas, passando parcial ou integralmente pelo município.

CONTORNO RODOVIÁRIO **LESTE** do Município de Londrina

Extensão: aproximadamente 23km

Previsão de Obra de Arte Especial: 6 viadutos/trincheiras e 10 transposições em curso d'água

LONDRINA

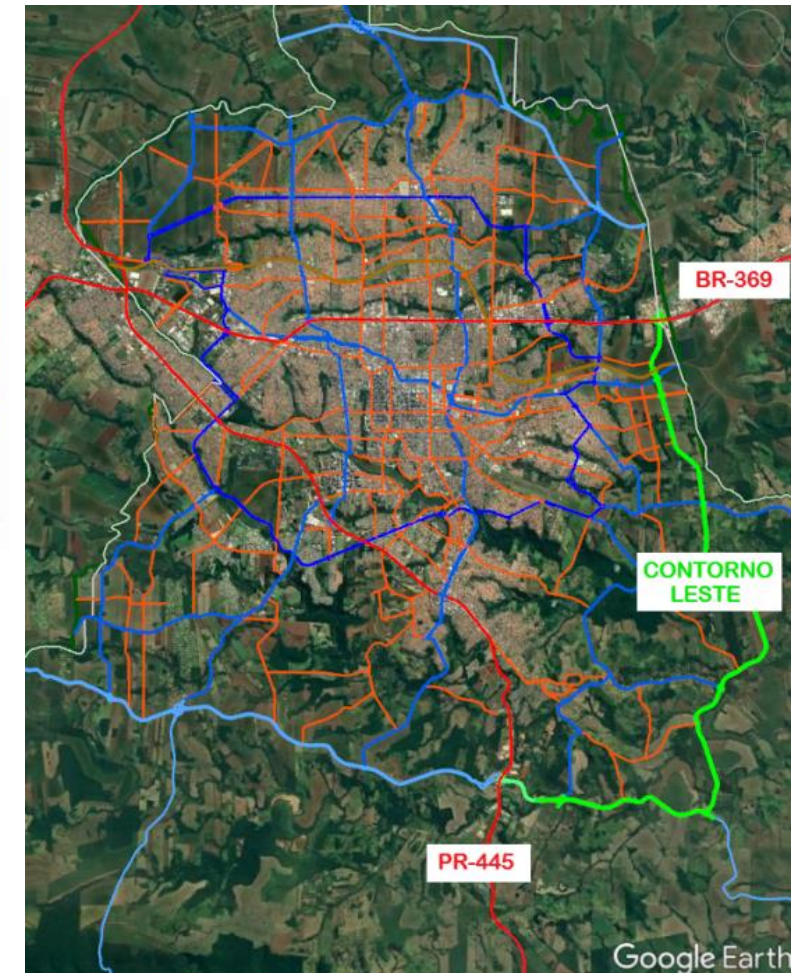



CONTORNO RODOVIÁRIO LESTE - LONDRINA / PARANÁ

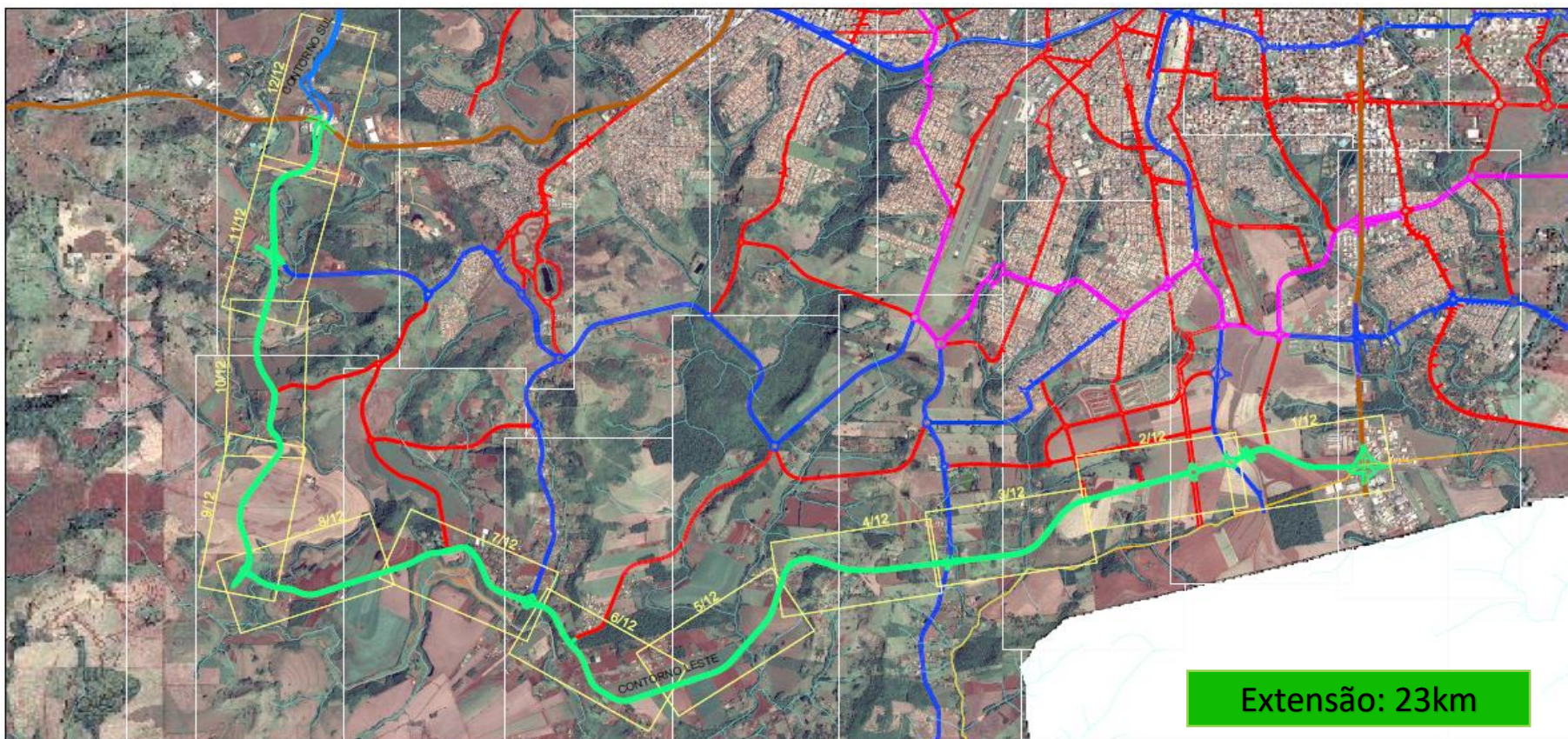

LEGENDAS:

- CONTORNO LESTE
- CONTORNO SUL
- ANEL DE INTEGRAÇÃO
- VIA ESTRUTURAL
- VIA ARTERIAL
- HIDROGRAFIA
- RODOVIA
- DIVISA DO MUNICÍPIO



*Estudo baseado em levantamento aerofotogramétrico, Ortofoto Sirgas 2000;
Necessário levantamento planialtimétrico cadastral e/ou adaptar as medidas no local;
Perfil conforme Lei do Sistema Viário de Londrina (12.237/2015).*









INSTITUTO DE PESQUISA E PLANEJAMENTO URBANO DE LONDRINA Diretoria de Trânsito e Sistema Viário					
PROJETO: ESTUDO DE TRAÇADO VIÁRIO					ZONA: LESTE
LOCAL: CONTORNO RODOVIÁRIO LESTE					
RESP. PROJETO:	DESENHO: CARLOS/TIKAKO/REINALDO	ESCALA: SEM	DATA: JUNHO/2023	PROCESSO:	
ÓRGÃO EXECUTOR:	VISTO:	ALTERAÇÕES-CORREÇÕES:		PRANCHA: ARTICULAÇÃO	



CONTORNO RODOVIÁRIO LESTE - LONDRINA / PARANÁ



LEGENDAS:

-  CONTORNO LESTE
-  CONTORNO SUL
-  ANEL DE INTEGRAÇÃO
-  VIA ESTRUTURAL
-  VIA ARTERIAL
-  HIDROGRAFIA
-  RODOVIA
-  DIVISA DO MUNICÍPIO



Estudo baseado em levantamento aerofotogramétrico, Ortofoto Sirgas 2000;
Necessário levantamento planialtimétrico cadastral e/ou adaptar as medidas no local;
Perfil conforme Lei do Sistema Viário de Londrina (12.237/2015).



INSTITUTO DE PESQUISA E PLANEJAMENTO URBANO DE LONDRINA
Diretoria de Trânsito e Sistema Viário

PROJETO		ESTUDO DE TRAÇADO VIÁRIO		ZONA	
LOCAL		CONTORNO RODOVIÁRIO LESTE		LESTE	
RESP. PROJETO:	DESENHO	ESCALA	DATA	PROCESSO	
	CARLOS TIKAKORREINALDO	1:5000	JUNHO/2023		
ÓRGÃO EXECUTOR:	VISTO	ALTERAÇÕES-CORREÇÕES		PRANCHA	
				1/12	



CONTORNO RODOVIÁRIO LESTE - LONDRINA / PARANÁ



LEGENDAS:

- CONTORNO LESTE
- CONTORNO SUL
- ANEL DE INTEGRAÇÃO
- VIA ESTRUTURAL
- VIA ARTERIAL
- HIDROGRAFIA
- RODOVIA
- DIVISA DO MUNICÍPIO



*Estudo baseado em levantamento aerofotogramétrico, Ortofoto Sirgas 2000;
Necessário levantamento planialtimétrico cadastral e/ou adaptar as medidas no local;
Perfil conforme Lei do Sistema Viário de Londrina (12.237/2015).*



INSTITUTO DE PESQUISA E PLANEJAMENTO URBANO DE LONDRINA
Diretoria de Trânsito e Sistema Viário









PROJETO		ESTUDO DE TRAÇADO VIÁRIO		ZONA	
LOCAL		CONTORNO RODOVIÁRIO LESTE		LESTE	
RESP. PROJETO	DESENHO	ESCALA	DATA	PROCESSO	
	CARLOS TRAVASSOS REINALDO	1:5000	JUNHO/2023		
ÓRGÃO EXECUTOR	VISTO	ALTERAÇÕES-CORREÇÕES		PRANCHA	
				2/12	



CONTORNO RODOVIÁRIO LESTE - LONDRINA / PARANÁ



LEGENDAS:

-  CONTORNO LESTE
-  CONTORNO SUL
-  ANEL DE INTEGRAÇÃO
-  VIA ESTRUTURAL
-  VIA ARTERIAL
-  HIDROGRAFIA
-  RODOVIA
-  DIVISA DO MUNICÍPIO



*Estudo baseado em levantamento aerofotogramétrico, Ortofoto Sirgas 2000;
Necessário levantamento planialtimétrico cadastral e/ou adaptar as medidas no local;
Perfil conforme Lei do Sistema Viário de Londrina (12.237/2015).*









 INSTITUTO DE PESQUISA E PLANEJAMENTO URBANO DE LONDRINA Diretoria de Trânsito e Sistema Viário				
PROJETO: ESTUDO DE TRAÇADO VIÁRIO				ZONA: LESTE
LOCAL: CONTORNO RODOVIÁRIO LESTE				
RESP. PROJETO:	DESENHO: CARLOS TRAKOOREINALDO	ESCALA: 1:5000	DATA: JUNHO/2023	PROCESSO:
ÓRGÃO EXECUTOR: VISTO	ALTERAÇÕES-CORREÇÕES			PRANCHA: 3/12



CONTORNO RODOVIÁRIO LESTE - LONDRINA / PARANÁ



LEGENDAS:

-  CONTORNO LESTE
-  CONTORNO SUL
-  ANEL DE INTEGRAÇÃO
-  VIA ESTRUTURAL
-  VIA ARTERIAL
-  HIDROGRAFIA
-  RODOVIA
-  DIVISA DO MUNICÍPIO



Estudo baseado em levantamento aerofotogramétrico, Ortofoto Sirgas 2000;
Necessário levantamento planialtimétrico cadastral e/ou adaptar as medidas no local;
Perfil conforme Lei do Sistema Viário de Londrina (12.237/2015).



INSTITUTO DE PESQUISA E PLANEJAMENTO URBANO DE LONDRINA
Diretoria de Trânsito e Sistema Viário









PROJETO: ESTUDO DE TRAÇADO VIÁRIO		ZONA: LESTE	
LOCAL: CONTORNO RODOVIÁRIO LESTE			
RESP. PROJETO:	DESENHO: CARLOS TIKAKORREINALDO	ESCALA: 1:5000	DATA: JUNHO/2023
ÓRGÃO EXECUTOR: VISTO	ALTERAÇÕES-CORREÇÕES		PRANCHA: 4/12



CONTORNO RODOVIÁRIO LESTE - LONDRINA / PARANÁ



LEGENDAS:

-  CONTORNO LESTE
-  CONTORNO SUL
-  ANEL DE INTEGRAÇÃO
-  VIA ESTRUTURAL
-  VIA ARTERIAL
-  HIDROGRAFIA
-  RODOVIA
-  DIVISA DO MUNICÍPIO



Estudo baseado em levantamento aerofotogramétrico, Ortofoto Sirgas 2000;
Necessário levantamento planialtimétrico cadastral e/ou adaptar as medidas no local;
Perfil conforme Lei do Sistema Viário de Londrina (12.237/2015).



INSTITUTO DE PESQUISA E PLANEJAMENTO URBANO DE LONDRINA
Diretoria de Trânsito e Sistema Viário





PROJETO		ESTUDO DE TRAÇADO VIÁRIO			ZONA
LOCAL		CONTORNO RODOVIÁRIO LESTE			LESTE
RESP. PROJETO:	DESENHO	ESCALA	DATA	PROCESSO	
	CARLOS/TIKAKOREINALDO	1:5000	JUNHO/2023		
ÓRGÃO EXECUTOR	VISTO	ALTERAÇÕES-CORREÇÕES		PRANCHIA	
				5/12	



CONTORNO RODOVIÁRIO LESTE - LONDRINA / PARANÁ



LEGENDAS:

-  CONTORNO LESTE
-  CONTORNO SUL
-  ANEL DE INTEGRAÇÃO
-  VIA ESTRUTURAL
-  VIA ARTERIAL
-  HIDROGRAFIA
-  RODOVIA
-  DIVISA DO MUNICÍPIO



*Estudo baseado em levantamento aerofotogramétrico, Ortofoto Sirgas 2000;
Necessário levantamento planialtimétrico cadastral e/ou adaptar as medidas no local;
Perfil conforme Lei do Sistema Viário de Londrina (12.237/2015).*



INSTITUTO DE PESQUISA E PLANEJAMENTO URBANO DE LONDRINA
Diretoria de Trânsito e Sistema Viário









PROJETO		ESTUDO DE TRAÇADO VIÁRIO		ZONA	
LOCAL		CONTORNO RODOVIÁRIO LESTE		LESTE	
RESP. PROJETO:	DESENHO	ESCALA	DATA	PROCESSO	
	CARLOS/TIKAO/REINALDO	1:5000	JUNHO/2023		
ÓRGÃO EXECUTOR:	VISTO	ALTERAÇÕES-CORREÇÕES		PRANCHA	
				6/12	



CONTORNO RODOVIÁRIO LESTE - LONDRINA / PARANÁ



LEGENDAS:

-  CONTORNO LESTE
-  CONTORNO SUL
-  ANEL DE INTEGRAÇÃO
-  VIA ESTRUTURAL
-  VIA ARTERIAL
-  HIDROGRAFIA
-  RODOVIA
-  DIVISA DO MUNICÍPIO



*Estudo baseado em levantamento aerofotogramétrico, Ortofoto Sirgas 2000;
Necessário levantamento planialtimétrico cadastral e/ou adaptar as medidas no local;
Perfil conforme Lei do Sistema Viário de Londrina (12.237/2015).*



INSTITUTO DE PESQUISA E PLANEJAMENTO URBANO DE LONDRINA
Diretoria de Trânsito e Sistema Viário

PROJETO		ESTUDO DE TRAÇADO VIÁRIO			ZONA	LESTE
LOCAL		CONTORNO RODOVIÁRIO LESTE				
RESP. PROJETO:	DESENHO	ESCALA	DATA	PROCESSO		
	CARLOS/TIKAKORREINALDO	1:5000	JUNHO/2023			
ÓRGÃO EXECUTOR	VISTO	ALTERAÇÕES-CORREÇÕES		PRANCHA		
				7/12		



CONTORNO RODOVIÁRIO LESTE - LONDRINA / PARANÁ



LEGENDAS:

-  CONTORNO LESTE
-  CONTORNO SUL
-  ANEL DE INTEGRAÇÃO
-  VIA ESTRUTURAL
-  VIA ARTERIAL
-  HIDROGRAFIA
-  RODOVIA
-  DIVISA DO MUNICÍPIO



*Estudo baseado em levantamento aerofotogramétrico, Ortofoto Sirgas 2000;
Necessário levantamento planialtimétrico cadastral e/ou adaptar as medidas no local;
Perfil conforme Lei do Sistema Viário de Londrina (12.237/2015).*



INSTITUTO DE PESQUISA E PLANEJAMENTO URBANO DE LONDRINA
Diretoria de Trânsito e Sistema Viário









PROJETO		ESTUDO DE TRAÇADO VIÁRIO		ZONA	
LOCAL		CONTORNO RODOVIÁRIO LESTE		LESTE	
RESP. PROJETO:	DESENHO	ESCALA	DATA	PROCESSO	
	CARLOS TIKAKORREINALDO	1:5000	JUNHO/2023		
ÓRGÃO EXECUTOR:	VISTO	ALTERAÇÕES-CORREÇÕES		PRANCHA	
				8/12	



CONTORNO RODOVIÁRIO LESTE - LONDRINA / PARANÁ



LEGENDAS:

- | | |
|--|---|
|  CONTORNO LESTE |  HIDROGRAFIA |
|  CONTORNO SUL |  RODOVIA |
|  ANEL DE INTEGRAÇÃO |  DIVISA DO MUNICÍPIO |
|  VIA ESTRUTURAL | |
|  VIA ARTERIAL | |



Estudo baseado em levantamento aerofotogramétrico, Ortofoto Sirgas 2000;
Necessário levantamento planialtimétrico cadastral e/ou adaptar as medidas no local;
Perfil conforme Lei do Sistema Viário de Londrina (12.237/2015).



INSTITUTO DE PESQUISA E PLANEJAMENTO URBANO DE LONDRINA
Diretoria de Trânsito e Sistema Viário

PROJETO		ESTUDO DE TRAÇADO VIÁRIO		ZONA	
LOCAL		CONTORNO RODOVIÁRIO LESTE		LESTE	
RESP. PROJETO:	DESENHO	ESCALA	DATA	PROCESSO	
	CARLOS/TIKAKO/REINALDO	1:5000	JUNHO/2023		
ÓRGÃO EXECUTOR	VISTO	ALTERAÇÕES-CORREÇÕES		PRANCHA	
				9/12	



CONTORNO RODOVIÁRIO LESTE - LONDRINA / PARANÁ



LEGENDAS:

- CONTORNO LESTE
- CONTORNO SUL
- ANEL DE INTEGRAÇÃO
- VIA ESTRUTURAL
- VIA ARTERIAL
- HIDROGRAFIA
- RODOVIA
- DIVISA DO MUNICÍPIO



*Estudo baseado em levantamento aerofotogramétrico, Ortofoto Sirgas 2000;
Necessário levantamento planialtimétrico cadastral e/ou adaptar as medidas no local;
Perfil conforme Lei do Sistema Viário de Londrina (12.237/2015).*



INSTITUTO DE PESQUISA E PLANEJAMENTO URBANO DE LONDRINA
Diretoria de Trânsito e Sistema Viário







PROJETO		ESTUDO DE TRAÇADO VIÁRIO		ZONA	
LOCAL		CONTORNO RODOVIÁRIO LESTE		LESTE	
RESP. PROJETO:	DESENHO	ESCALA	DATA	PROCESSO	
	CARLOS TIKAKOREINALDO	1:5000	JUNHO/2023		
ÓRGÃO EXECUTOR	VISTO	ALTERAÇÕES-CORREÇÕES		PRANCHA	
				10/12	



CONTORNO RODOVIÁRIO LESTE - LONDRINA / PARANÁ



LEGENDAS:

-  CONTORNO LESTE
-  CONTORNO SUL
-  ANEL DE INTEGRAÇÃO
-  VIA ESTRUTURAL
-  VIA ARTERIAL
-  HIDROGRAFIA
-  RODOVIA
-  DIVISA DO MUNICÍPIO



*Estudo baseado em levantamento aerofotogramétrico, Ortofoto Sirgas 2000;
Necessário levantamento planialtimétrico cadastral e/ou adaptar as medidas no local;
Perfil conforme Lei do Sistema Viário de Londrina (12.237/2015).*



INSTITUTO DE PESQUISA E PLANEJAMENTO URBANO DE LONDRINA
Diretoria de Trânsito e Sistema Viário



PROJETO		ESTUDO DE TRAÇADO VIÁRIO		ZONA	
LOCAL		CONTORNO RODOVIÁRIO LESTE		LESTE	
RESP. PROJETO	DESENHO	ESCALA	DATA	PROCESSO	
	CARLOSTIKAKORREINALDO	1:5000	JUNHO/2023		
ÓRGÃO EXECUTOR	VISTO	ALTERAÇÕES-CORREÇÕES		PRANCHA	
				11/12	

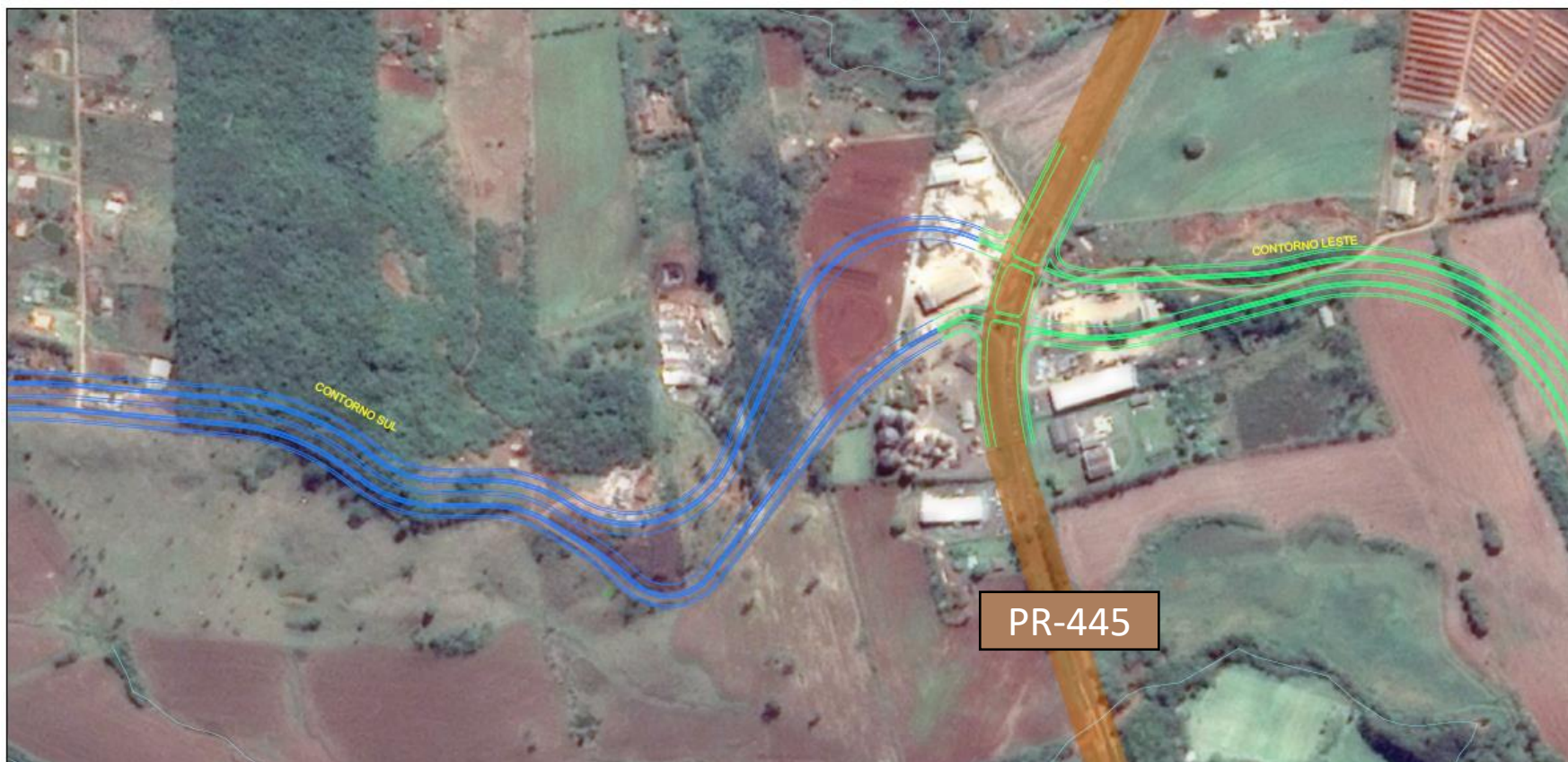

CONTORNO RODOVIÁRIO LESTE - LONDRINA / PARANÁ

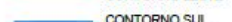
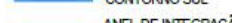
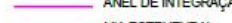
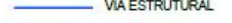
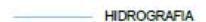

LEGENDAS:

-  CONTORNO LESTE
-  CONTORNO SUL
-  ANEL DE INTEGRAÇÃO
-  VIA ESTRUTURAL
-  VIA ARTERIAL
-  HIDROGRAFIA
-  RODOVIA
-  DIVISA DO MUNICÍPIO



*Estudo baseado em levantamento aerofotogramétrico, Ortofoto Sirgas 2000;
Necessário levantamento planialtimétrico cadastral e/ou adaptar as medidas no local;
Perfil conforme Lei do Sistema Viário de Londrina (12.237/2015).*



INSTITUTO DE PESQUISA E PLANEJAMENTO URBANO DE LONDRINA
Diretoria de Trânsito e Sistema Viário

PROJETO	ESTUDO DE TRAÇADO VIÁRIO			ZONA	LESTE
LOCAL	CONTORNO RODOVIÁRIO LESTE				
RESP. PROJETO:	DESENHO	ESCALA	DATA	PROCESSO	
	CARLOS TAKA KOREINALDO	1:5000	JUNHO/2023		
ÓRGÃO EXECUTOR	VISTO	ALTERAÇÕES-CORREÇÕES		FRANCHA	12/12



CONTORNO RODOVIÁRIO LESTE

LONDRINA