

PLANTA DE SUBDIVISÃO

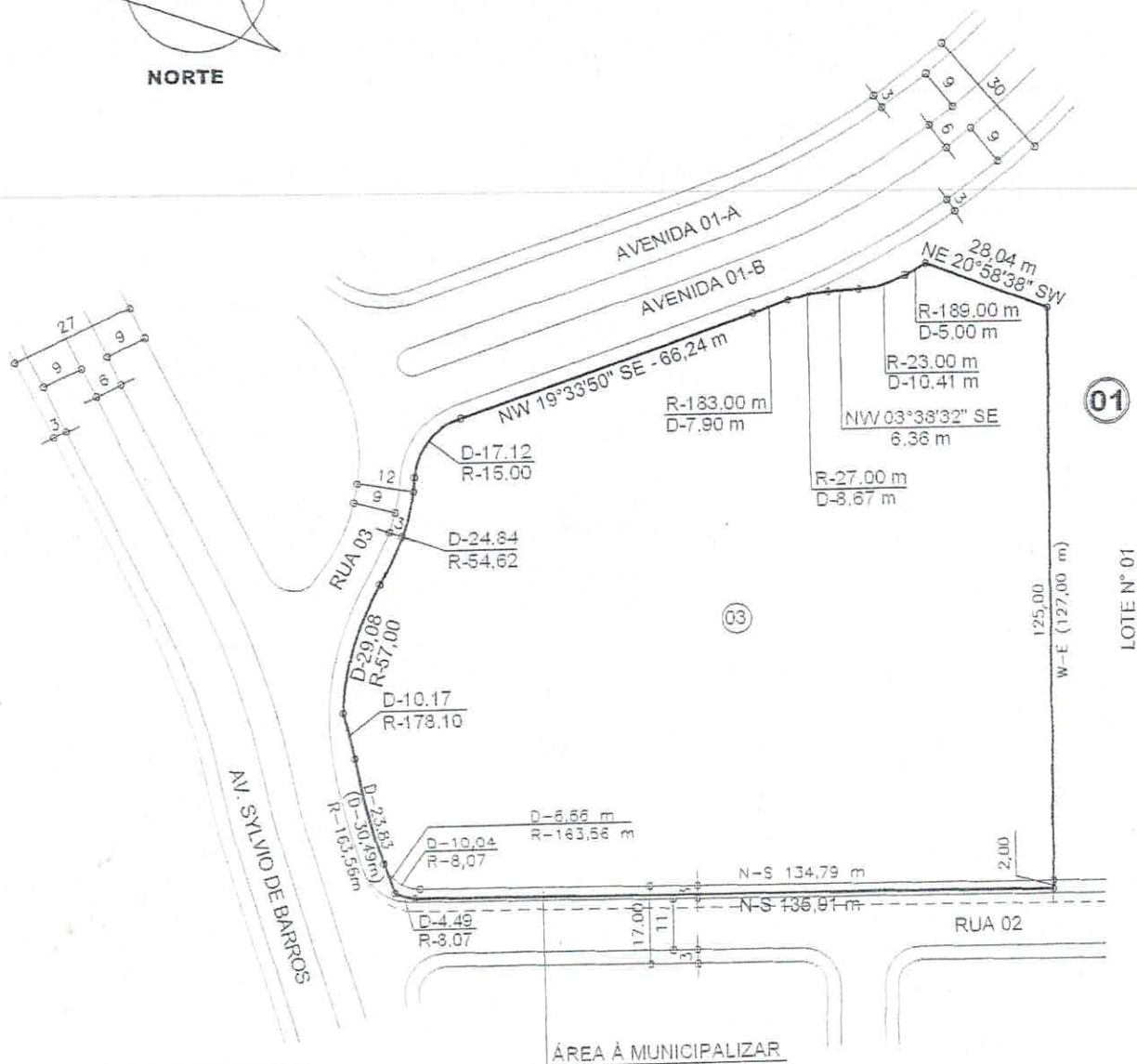

QUADRO DE ÁREAS	
ORIGEM	
LOTE N° 03	17.289,57 m²
TOTAL	17.289,57 m²
RESULTANTES	
ÁREA A MUNICIPALIZAR	294,77 m²
LOTE N° 03	17.904,80 m²
TOTAL	17.289,57 m²

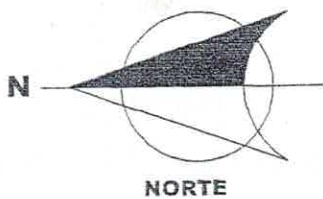

CREDENCIADO PELO INCRA
VALDELINO SENA
AGRI-MEASOR CREA-PR-2914

SW TOPOGRAFIA e
ARQUITETURA
RUA RAPOSO TAVARES, 186 - VILA BRASIL
FONE/FAX 43 3344 2582/ 3322 2112
e-mail contato@swtopografia.com.br

IMÓVEL
LOTE N° 03
DESCRIÇÃO
PLANTA DE SUBDIVISÃO DO LOTE N° 03, DA QUADRAN° 01, DO LOTEAMENTO LONDRINA NORTE, DA GLEBA JACUTINGA, MUNICÍPIO E COMARCA DE LONDRINA, ESTADO DO PARANÁ.

PROPRIETÁRIO
ALVEAR PARTICIPAÇÕES S/S LTDA
CPF: 03.195.007/0001-92

RESPONSÁVEL TÉCNICO
VALDELINO SENA
AGRI-MEASOR
CREA-PR: 2914-TD

ÁREA	17.289,57 m²
GLEBA	JACUTINGA
CIDADE-UF	LONDRINA, Pr
COORDENAÇÃO	FLÁVIO SENA
DESENHO	ED CESAR SOARES
ARQUIVO	Lote N° 03_Sub
ESCALA	1:1.500
PRANCHA	01
DATA	03 MAIO 2013

Aprovamos planta de Subdivisão do Lote nº 03, da quadra nº 01, do Loteamento Londrina Norte, Gleba Jacutinga, conforme processo nº 12.225/2013, resultando em:

Área a municipalizar (Rua 2) com..... 284,77 m²
Lote 03 com..... 17.004,80 m²

PREFEITURA DO MUNICÍPIO DE LONDRINA SECRETARIA MUNICIPAL DE OBRAS E PAVIMENTAÇÃO
Aprovado em <u>26</u> de <u>06</u> de <u>2013</u>
Nº de Ordem <u>377</u>

SECRETARIA MUN. DE OBRAS E PAVIMENTAÇÃO
OSSAMU KAMINAGAKURA Diretor de Loteamentos Engº Civil - CREA SP 79943/D - Mat. 12762-0

PLANTA DE ANEXAÇÃO COM NOVA SUBDIVISÃO

C-364-365

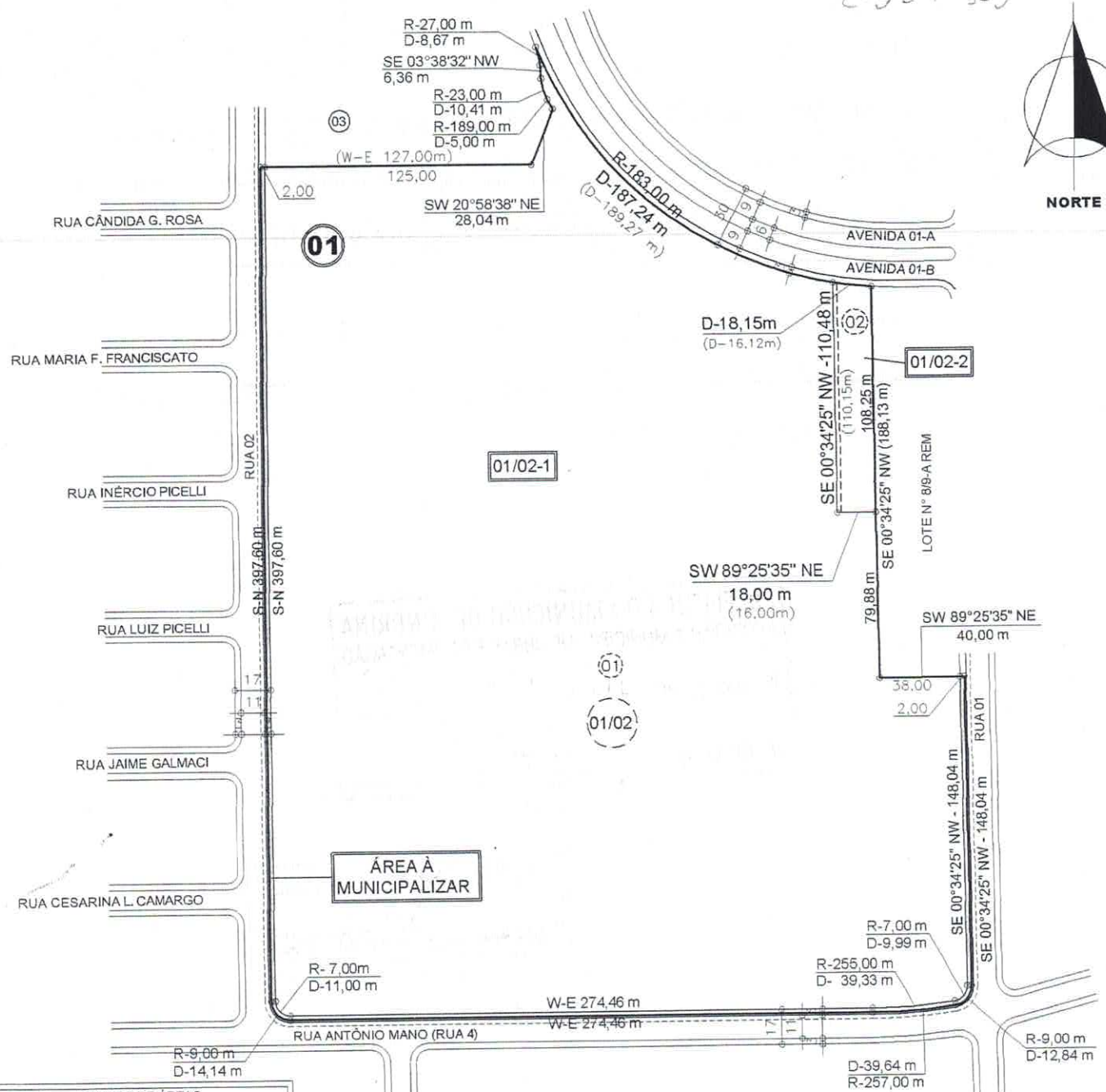

QUADRO DE ÁREAS	
ORIGEM:	
LOTE N° 01	117.691,49 m ²
LOTE N° 02	1.745,26 m ²
TOTAL	119.336,75 m ²
RESULTANTES:	
LOTE N° 01/02-1	115.791,34 m ²
LOTE N° 01/02-2	1.965,88 m ²
ÁREA À MUNICIPALIZAR	1.579,53 m ²
TOTAL	119.336,75 m ²

SERVIÇOS TOPOGRÁFICOS

VALDE AGRIMENSOR CREA-PR-2614

IMÓVEL
 LOTE N° 01 e LOTE N° 02 - QUADRA N° 01

DESCRIÇÃO
 PLANTA DE ANEXAÇÃO COM NOVA SUBDIVISÃO DOS LOTES N° 01 e 02, DA QUADRA N° 01, DO LOTEAMENTO LONDRINA NORTE, DA GLEBA JACUTINGA, MUNICÍPIO E COMARCA DE LONDRINA, ESTADO DO PARANÁ.

PROPRIETÁRIO
 ALVEAR PARTICIPAÇÕES S/S LTDA

CNPJ:
 03.195.007/0001-02

RESPONSÁVEL TÉCNICO
 VALDELINO SENA

AGRIENSOR
 CREA-PR: 2.614/TD

ÁREA	119.336,75 m ²
GLEBA	JACUTINGA
CIDADE, UF	LONDRINA, Pr
COORDENAÇÃO	FLÁVIO SENA
DESENHO	ED CESAR SOARES
ARQUIVO	Lote N° 01-02_Uni_Sub_R01
ESCALA	1:3.000
PRANCHA	01 / 01
DATA	04JAN2013

SW TOPOGRAFIA e ARQUITETURA
 RUA RAPOSO TAVARES, 186 - VILA BRASIL
 FONE/FAX 43 3344 2592/ 3322 2112
 e-mail contato@swtopografia.com.br

Aprovamos Planta de Anexação com Nova Subdivisão dos Lotes 01 e 02, da quadra 01, do Loteamento Londrina Norte, Gleba Jacutinga, conforme processo nº 12.228/2013, resultando em:

Lote 01/02-1 com	115.791,34 m ²
Lote 01/02-2 com	1.965,88 m ²
Área a Municipalizar com	1.579,53 m ²

PREFEITURA DO MUNICÍPIO DE LONDRINA
SECRETARIA MUNICIPAL DE OBRAS E PAVIMENTAÇÃO
Aprovado em 10 de 09 de 2013
Nº de Ordem 557

SECRETARIA MUN. DE OBRAS E PAVIMENTAÇÃO
~~OSSAMU KAMINAGAKURA~~
Diretor de Loteamentos
Engº Civil - CREA-SP 79945/D - Mat. 12762-0

PLANTA DE ANEXAÇÃO COM NOVA SUBDIVISÃO

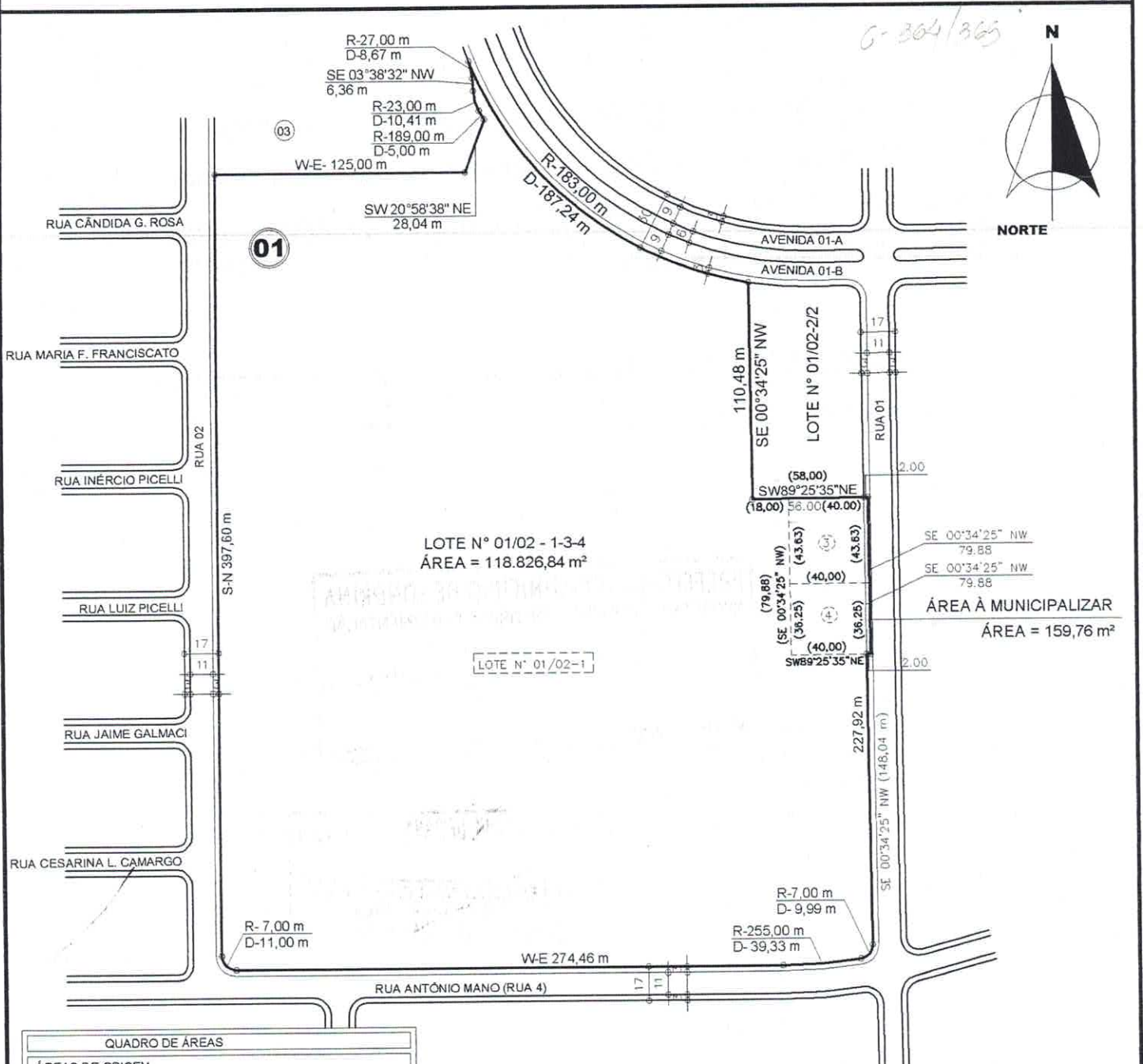

QUADRO DE ÁREAS		
ÁREAS DE ORIGEM		
LOTE N° 01/02-1	LONDRINA NORTE	115.791,34 m²
LOTE N° 03	PORTAL DE ITAMARACÁ II	1.745,26 m²
LOTE N° 04	PORTAL DE ITAMARACÁ II	1.450,00 m²
TOTAL		118.986,60 m²
ÁREAS RESULTANTES		
LOTE N° 01/02 - 1-3-4	LONDRINA NORTE	118.826,84 m²
ÁREA A MUNICIPALIZAR		159,76 m²
TOTAL		118.986,60 m²

SERVIÇOS TOPOGRÁFICOS

CREDECENCIADO PELO INCRA
VALDELINO SENA
AGRIMENSOR CREA-PR-2614

SW TOPOGRAFIA e ARQUITETURA
RUA RAPOSO TAVARES, 186 - VILA BRASIL
FONE/FAX 43 3344 2582/ 3322 2112
e-mail contato@swtopografia.com.br

DESCRIÇÃO
PLANTA DE ANEXAÇÃO COM NOVA SUBDIVISÃO DO LOTE N° 01/02-1, DA QUADRA 1 DO LONDRINA NORTE, LOTE N° 3 E LOTE N° 4, DO PORTAL DE ITAMARACÁ II, DA GLEBA JACUTINGA, MUNICÍPIO E COMARCA DE LONDRINA, ESTADO DO PARANÁ.

PROPRIETÁRIO
ALVEAR PARTICIPAÇÕES S/S LTDA.
CNPJ:
03.195.007/0001-02

RESPONSÁVEL TÉCNICO
VALDELINO SENA
AGRIMENSOR
CREA-PR: 2.614/TD

ÁREA -

GLEBA JACUTINGA

CIDADE, UF LONDRINA, Pr

COORDENAÇÃO FLÁVIO SENA

DESENHO THIAGO J.

ARQUIVO Lote N° 01_02-1_3_4_Uni-Sub

ESCALA 1:3.000 PRANCHA

DATA 04JAN2013 **01** /01

Aprovamos Planta de Anexação com Nova Subdivisão do Lote 01/02-1, da quadra 1 do Loteamento Londrina Norte, Lote 3 e 4, do Portal de Itamaracá II, Gleba Jacutinga, conforme processo nº 21.830/2013, resultando em:

Lote 01/02 -1-3-4 Londrina Norte com 118.826,84 m²
Área a Municipalizar com 159,76 m²

PREFEITURA DO MUNICÍPIO DE LONDRINA	
SECRETARIA MUNICIPAL DE OBRAS E PAVIMENTAÇÃO	
Aprovado em	10 de 09 2013
Nº de Ordem	556

SECRETARIA MUN. DE OBRAS E PAVIMENTAÇÃO
OSSAMU KAMINAGAKURA
Engº Civil - CREA-SP 79945/D - Mat. 12762-0