

PROJEÇÃO UNIVERSAL TRANSVERSA
 DE MERIDIANO - UTM
 SSB - SIRGAS2000
 MC: 51° W
 CM: 0'30"1,508"
 R: 6.99960207
 VERTICES: MS
 Lote: 23°25'11,05141" S N = 741008,611 m
 Long: 51°07'35,76580" W E = 487066,129 m
 ALT. ELP: 469,143 m
 ALT. ORT: 471,953 m O. G. MAPCOO 2010 - 2,81 m
 ORIGEM TOPOGRAFICA VERTICE P.M. M50
 X = 150.000,000 Y = 255.000,000
 ALTITUDE ORTOMETRICA MEDIA DO PLANO: 527,875

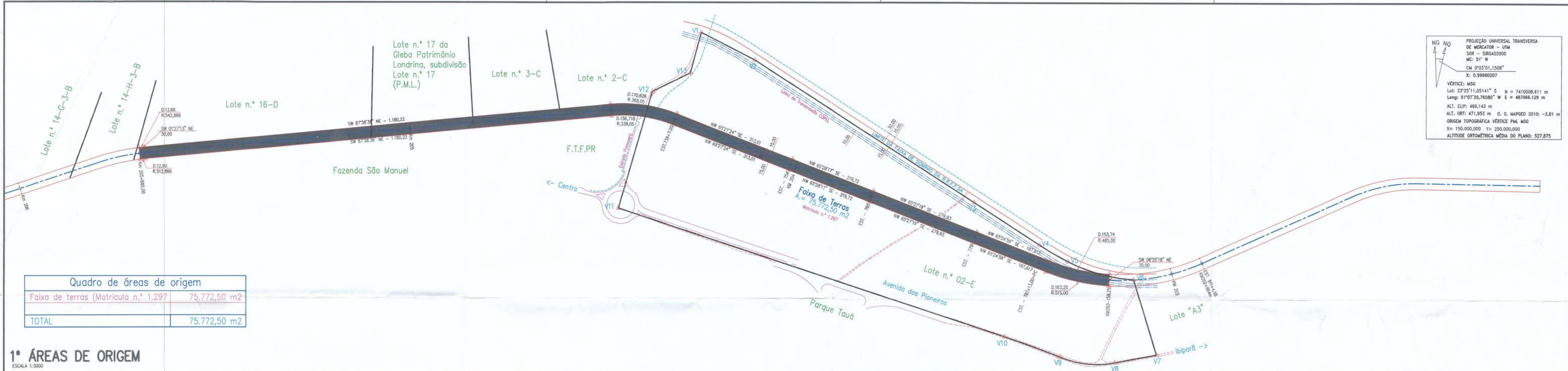

Quadro de áreas de origem

Faixa de terras (Matricula n.º 1.297)	75.772,50 m ²
TOTAL	75.772,50 m ²

1ª ÁREAS DE ORIGEM
 ESCALA 1:5000

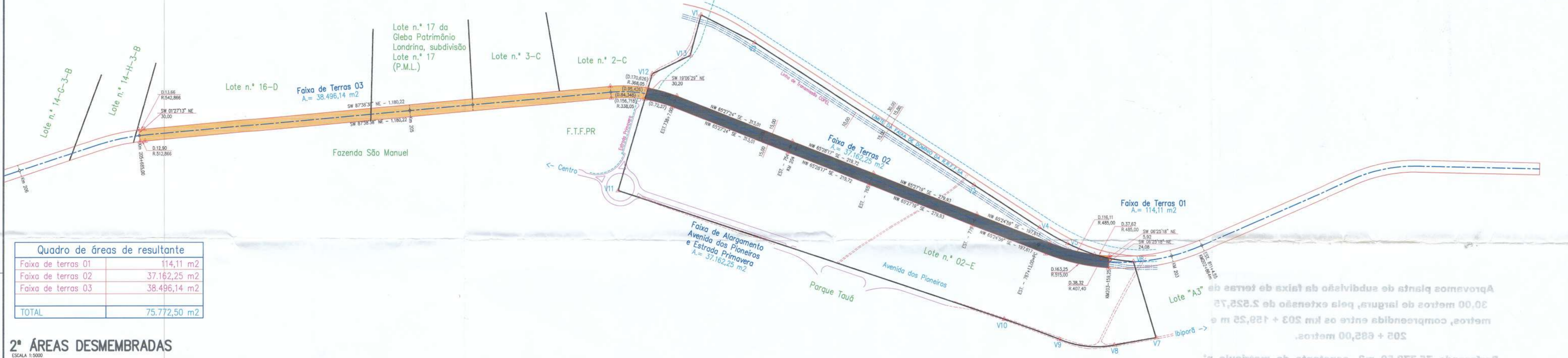

Quadro de áreas de resultante

Faixa de terras 01	114,11 m ²
Faixa de terras 02	37.162,25 m ²
Faixa de terras 03	38.496,14 m ²
TOTAL	75.772,50 m ²

2ª ÁREAS DESMEMBRADAS
 ESCALA 1:5000

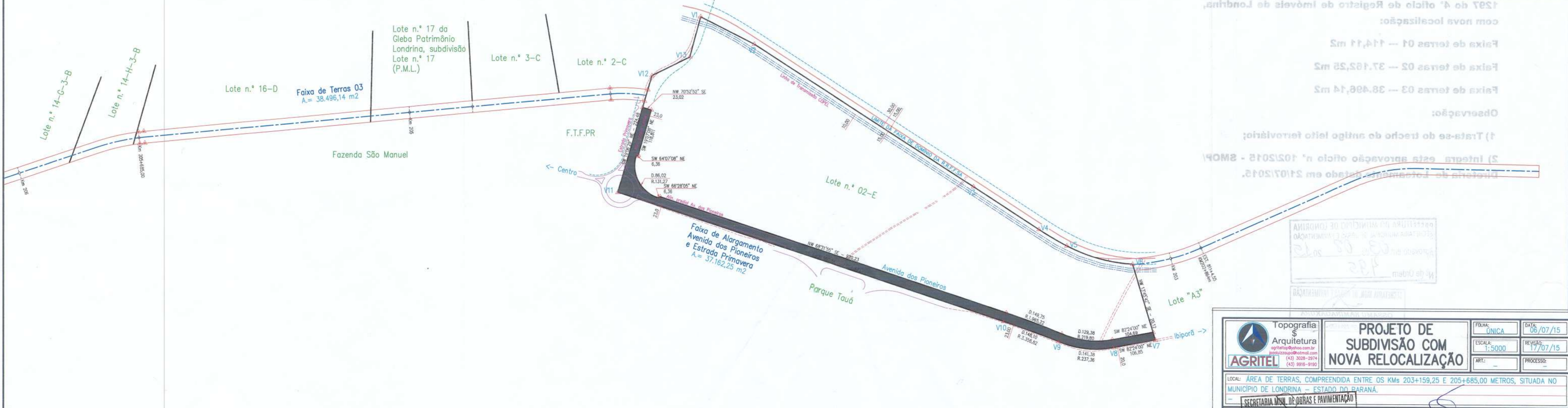

3ª ÁREA RELOCALIZADA
 ESCALA 1:5000

Observação:
 1) Trecho do telhado do antigo terreno;
 2) Interfere esta aprovação o nº 102/2018 - SMOF;
 3) Interfere esta aprovação o nº 2107/2018.
 1297 do 4º ofício de Registro de Imóveis de Londrina,
 compreendida entre os km 203 + 159,25 e
 205 + 685,00 metros.
 30,00 metros de largura, pela extensão de 2.525,75
 metros, compreendida entre os km 203 + 159,25 e

Topografia e Arquitetura
AGRITEL
 PROJETO DE SUBDIVISÃO COM NOVA RELOCALIZAÇÃO
 LOCAL: ÁREA DE TERRAS, COMPREENDIDA ENTRE OS KMs 203+159,25 E 205+685,00 METROS, SITUADA NO MUNICÍPIO DE LONDRINA - ESTADO DO PARANÁ.
 SECRETARIA MUN. DE OBRAS E PAVIMENTAÇÃO
 PROPRIETÁRIO: OSSAMU KAMINAKURA
 RESPONSÁVEL TÉCNICO (CONSORCIO): JOSE LUIZ DE MORAIS
 DATA: 06/07/15
 ESCALA: 1:5000
 REVISÃO: 17/07/15
 ART.:
 PROCESSO:

