

PARCELAMENTO

Folha
ÚNICA

ESCALA = 1/1000

Local: LOTE 6-Z DA GLEBA FAZ. PALHANO
MUNICÍPIO E COMARCA DE LONDRINA - ESTADO DO PARANÁ.

Proprietário: PLAENGE EMPREENDIMENTOS LTDA

QUADRO DE ÁREAS:

Área do Terreno	22.070,00 m ²	100%
Lote 6-Z1	6.397,47 m ²	28,99%
Lote 6-Z2	7.439,35 m ²	33,70%
Ruas	6.024,08 m ²	27,30%
Praça	1.955,81 m ²	8,86%
E.L.U.P.	253,29 m ²	1,15%
Total	22.070,00 m²	

Área a ser municipalizada
35% = 7.724,50 m²
25% = 5.517,50 m²
10% = 2.207,00 m²

Área total a municipaliza = 8.233,18 m² - 37,30%

Rogério Pereira Cardoso
PROPRIETÁRIO
PLAENGE EMPREENDIMENTOS LTDA
CNPJ : 78.638.061/0001-76

Rogério Pereira Cardoso
RESPONSÁVEL TÉCNICO
Rogério Pereira Cardoso
CREA 8733-D/PR

OBSERVAÇÃO:

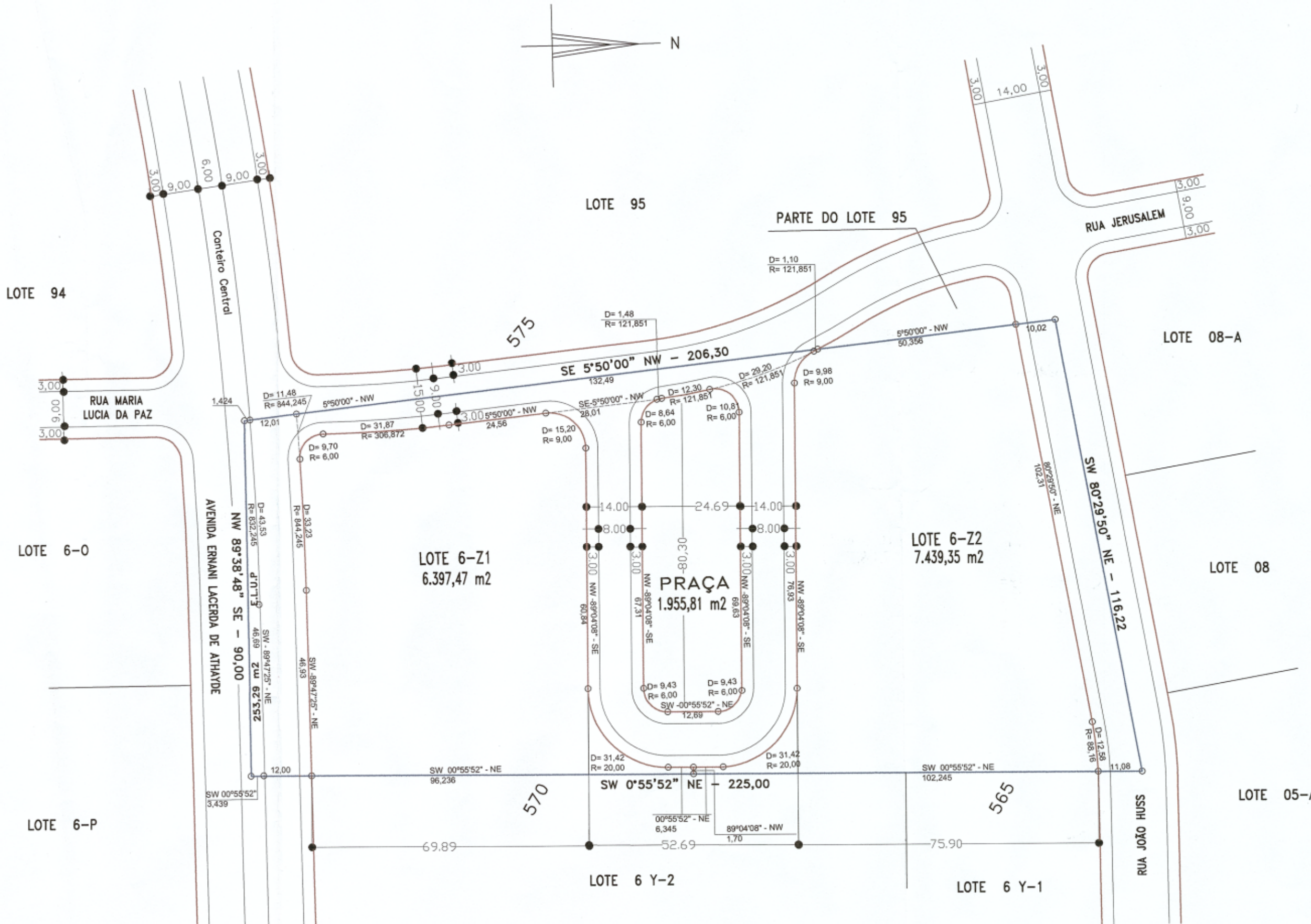

Zoneamento : Zona Residencial Quatro - ZR4
Linha de Ônibus: Rua Maria Lucia da Paz
João Huss
Av. Ernani Lacerda de Athayde

Aprovamos a planta de parcelamento de solo para fins urbanos, do Lote 6-Z, da Gleba Fazenda Palhano, conforme processo nº 73.141/2010, resultando as seguintes áreas:

Lote 6-Z1 com	6.397,47 m ²
Lote 6-Z2 com	7.439,35 m ²
Ruas com	6.024,08 m ²
Praça com	1.955,81 m ²
ELUP com	253,29 m ²

Obs.: 1) O proprietário fica responsável pela execução da infraestrutura.

2) Trata-se de Substituição.

PREFEITURA DO MUNICÍPIO DE LONDRINA
SECRETARIA MUNICIPAL DE OBRAS E PAVIMENTAÇÃO
Aprovado em 06 de 10 de 2010
Nº de ordem: 468

SECRETARIA MUN. DE OBRAS E PAVIMENTAÇÃO

.....
OSSAMU KAMINAGAKURA
Diretor de Licenciamentos
Eng. Civil - CREA 79945-D/SP - Mat. 12.702-0

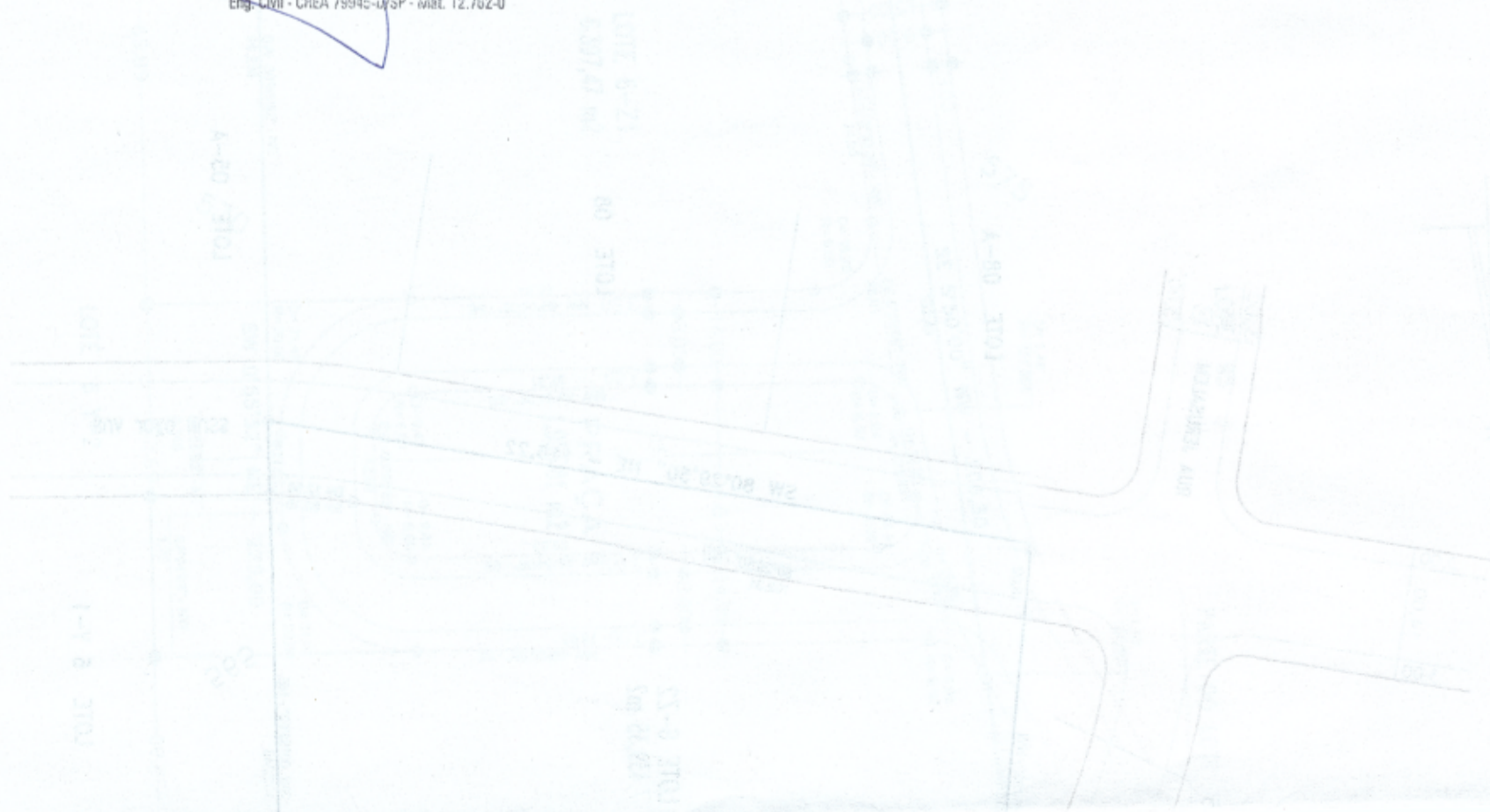

12007 - 131000
DMICA
Eduo

БАРСЕЛОНА

МУНИЦИПАЛЬНОЕ КОМУНАЛЬНОЕ ПРЕДПРИЯТИЕ «МУНИЦИПАЛЬНОЕ УПРАВЛЕНИЕ ГОДАМИ И КОМУНАЛЬНЫМИ УСЛУГАМИ»

Глеба Fazenda Palhano
Lote 6-Z
Lote 6-Z1
Lote 6-Z2
Rua
Praça
ELUP