

ESQUEMA PARA CALCULO DAS RUAS

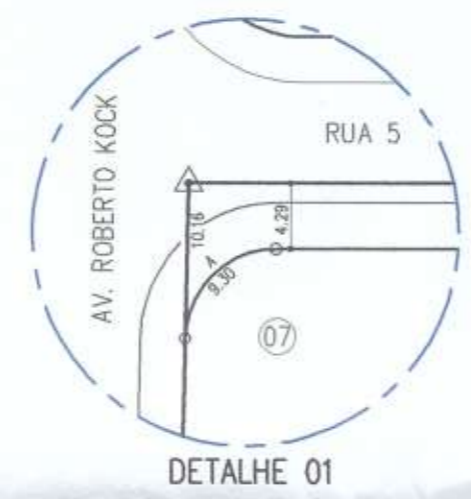

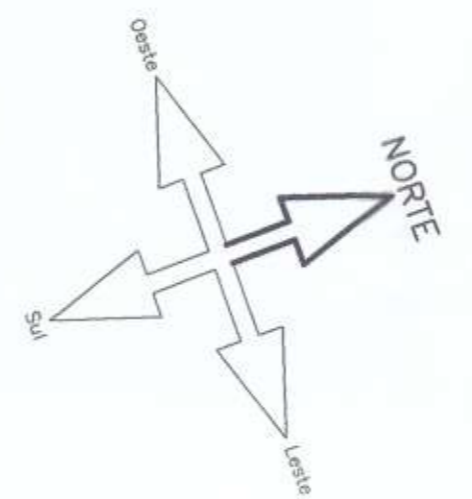

DETALHE 01

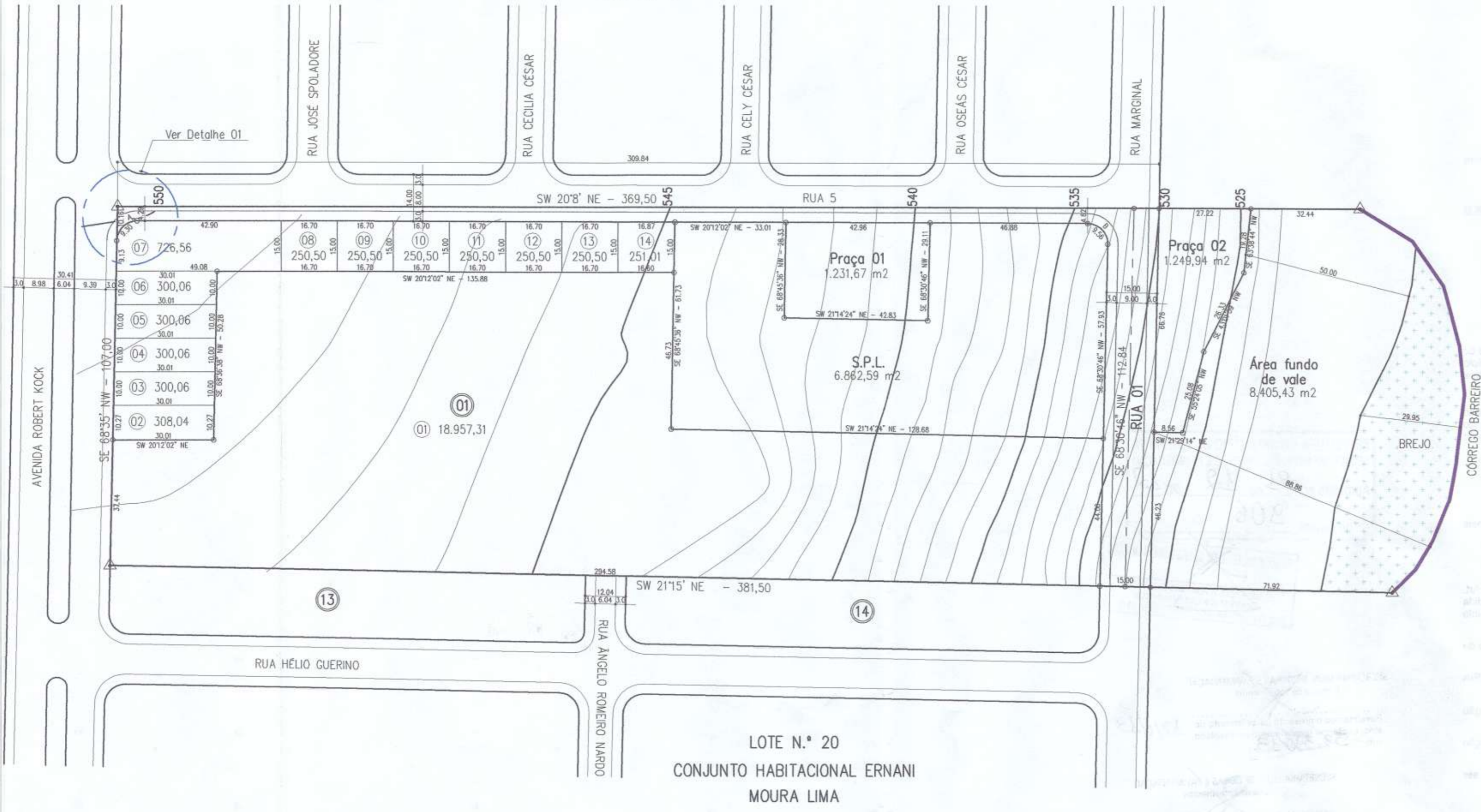

QUADRO DE RESUMO DAS ÁREAS DO LOTEAMENTO											
RELAÇÃO ESCAPES					RELAÇÃO SISTEMA VIÁRIO		RELAÇÃO QUADRAS				
COD.	RAIO	DESENV.	TANG.	QUANT.	ÁREAS	RUA 01	1.692,60 m ²	QUADRA N.º 01	22.946,16 m ²		
A	6.00	9.30	5.88	01	7,36 m ²	RUA 05	1.312,61 m ²				
B	6.00	9.56	6.14	01	8,14 m ²	TOTAL	3.005,21 m ²	TOTAL	22.946,16 m ²		
ÁREA FUNDO DE VALE							PRAÇA				
							PRAÇA N.º 01		1.231,67 m ²		
							PRAÇA N.º 02		1.249,94 m ²		
							TOTAL		2.481,61 m ²		
S.P.L.											
TOTAL							15,50 m ²	TOTAL	8.405,43 m ²	TOTAL	6.862,59 m ²

JARDIM MONTE SINAI
LOTE 20-B

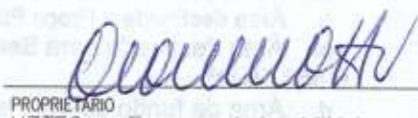

TÍTULO		PRANCHA																																					
PLANTA DE LOTEAMENTO		ÚNICA																																					
ASSUNTO		RESIDENCIAL VIA FLORENCE																																					
LOCALIZAÇÃO		 AGRITEL Topografia & Urbanismo Rua Albino, 143 Itapó - Londrina - Paraná. (43) 3028-2974 (43) 9984-0170 - Agitamer (José Luiz de Morais) (43) 9916-9190 - Argiliteo e Urbanista (Adão Luiz Zappo) agritelo@yaho.com.br joaluzzap@hotmail.com																																					
PROPRIETÁRIO		HZTEC - Empreendimentos Imobiliários Ltda																																					
ARQUIVO	ESCALA	ASSINATURAS																																					
-	1:1.000	 PROPRIETÁRIO HZTEC - Empreend. Imobiliários Ltda CNPJ - 10.981.475/0001-60																																					
DATA	REVISÃO	RESPONSÁVEL TÉCNICO (ENGENHEIRO CIVIL)																																					
01/03/2012	16/04/2012	Ivo Paulo Clementoni C.R.E.A. - 29.204-0/PR ART -																																					
<table border="1"> <thead> <tr> <th colspan="4">QUADRO DE ÁREAS</th> </tr> </thead> <tbody> <tr> <td>ÁREA DO TERRENO</td> <td>43.716,50 m²</td> <td>100,00 %</td> <td></td> </tr> <tr> <td>QUADRAS (14 UND.)</td> <td>22.946,16 m²</td> <td>52,49 %</td> <td></td> </tr> <tr> <td>SISTEMA VIÁRIO</td> <td>3.005,21 m²</td> <td>6,87 %</td> <td></td> </tr> <tr> <td>ESCAPES</td> <td>15,50 m²</td> <td>0,04 %</td> <td></td> </tr> <tr> <td>PRAÇA</td> <td>2.481,61 m²</td> <td>5,68 %</td> <td></td> </tr> <tr> <td>S.P.L.</td> <td>6.862,59 m²</td> <td>15,70 %</td> <td></td> </tr> <tr> <td>ÁREA FUNDO DE VALE</td> <td>8.405,43 m²</td> <td>19,22 %</td> <td></td> </tr> <tr> <td>TOTAL</td> <td>43.716,50 m²</td> <td>100,00 %</td> <td></td> </tr> </tbody> </table>				QUADRO DE ÁREAS				ÁREA DO TERRENO	43.716,50 m ²	100,00 %		QUADRAS (14 UND.)	22.946,16 m ²	52,49 %		SISTEMA VIÁRIO	3.005,21 m ²	6,87 %		ESCAPES	15,50 m ²	0,04 %		PRAÇA	2.481,61 m ²	5,68 %		S.P.L.	6.862,59 m ²	15,70 %		ÁREA FUNDO DE VALE	8.405,43 m ²	19,22 %		TOTAL	43.716,50 m ²	100,00 %	
QUADRO DE ÁREAS																																							
ÁREA DO TERRENO	43.716,50 m ²	100,00 %																																					
QUADRAS (14 UND.)	22.946,16 m ²	52,49 %																																					
SISTEMA VIÁRIO	3.005,21 m ²	6,87 %																																					
ESCAPES	15,50 m ²	0,04 %																																					
PRAÇA	2.481,61 m ²	5,68 %																																					
S.P.L.	6.862,59 m ²	15,70 %																																					
ÁREA FUNDO DE VALE	8.405,43 m ²	19,22 %																																					
TOTAL	43.716,50 m ²	100,00 %																																					
OBSERVAÇÃO																																							
PREFEITURA / IPPUL																																							
