

PLANTA DAS CHACARAS ESPERANÇA

SUB-DIVISÃO DO LOTE Nº 15 DO IMÓVEL RIBEIRÃO DA ESPERANÇA
 MUNICÍPIO DE LONDRINA PR. ÁREAS DOS LOTES 124.817,9 M²
 PROP. MOTOMU TAMEKUMI DAS RUAS 16.152,1 M²

ESCALA 1:1.500

ENGR. RESP.



As correções efetuadas na presente planta, foram devidamente autorizadas pelo engenheiro Chefe de Dep. de Urbanismo e da S. U. O. V., sob a responsabilidade de Eng. Teruo Matsuda.

Secretaria de Urbanismo, Obras e Viação
 DEPARTAMENTO DE URBANISMO
 Londrina, 26 de 10 de 1971
Motomu Tamekumi
 ENFERMEIRO

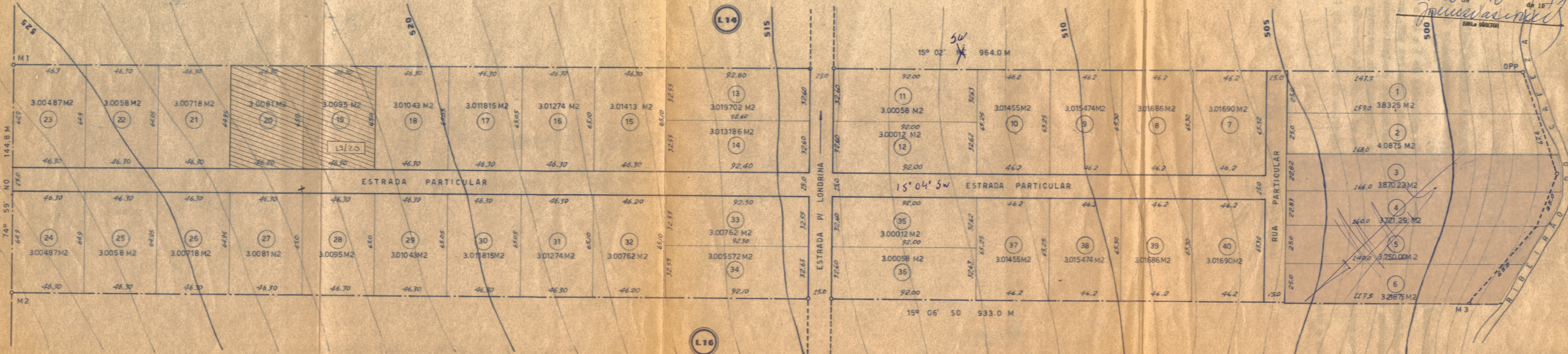

PLANTA ESCALA 1:1.500 FOLHA ÚNICA
 SUBDIVISÃO EM CHACARAS
 LOTE Nº 15
 GLEBA RIBEIRÃO ESPERANÇA
 PROPRIETÁRIO MOTOMU TAMEKUMI

ÁREAS

DAS CHACARAS	124.817,90
DAS RUAS	16.152,10
TOTAL	140.970,00

PROPRIETÁRIO
Motomu Tamekumi
 RESPONSÁVEL TÉCNICO
 Engenheiro
 GLEBA 176-D-1-1-1971

PREFEITURA DO MUNICÍPIO DE LONDRINA
 DEPARTAMENTO DE PLANEJAMENTO E ORÇAMENTO
 (OBRAS PARTICULARES)
 Aprovado em 17 de 10 de 1971
 N.º de ordem 801
 Alvará N.º 682
 Cota - Estado de Planejamento

Abaixo transcrevemos o despacho deste departamento, exarado no processo nº 5693/67

Aprovamos o projeto de parcelamento do lote nº 15 da Gleba Ribeirão Esperança em chácaras, todas com mais de 3.000m².

As chácaras estão numeradas de 1 a 40 e deverão destinar-se exclusivamente a fins agrícolas ou residencial campestre. Ainda, pela Lei 927, as construções sobre as chácaras não deverão exceder de 20% da área do lote, e destinar-se exclusivamente à finalidade da chacara.

Observamos que o arruamento da presente subdivisão é aprovado em caráter provisório podendo ser alterado futuramente em função da expansão da área urbana.

Os emolumentos importam em R\$ 122,25 (cento e vinte e dois cruzeiros novos e vinte e cinco centavos).

DPU - Divisão de Planejamento

Londrina, 17 de outubro de 1962

ENG.º CHEFE

VISTO

Londrina, 17 de 10 de 1962

ENG.º CHEFE