

Chacaras 51-A

PLANTA DO LOTE Nº 112 COM A ÁREA DE 44.110,00 M²

LOTE Nº 112	ÁREA	18.899,78 M ²	(REMANESCENTE)
" Nº 112-A "		22.110,00 M ²	
" Nº 112-B "		3.100,22 M ²	

GLEBA RIBEIRÃO DA ESPERANÇA, MUNICÍPIO DE LONDRINA-PARANÁ. ESCALA 1:1.000

RESP. TÉCNICO Antônio Z-F

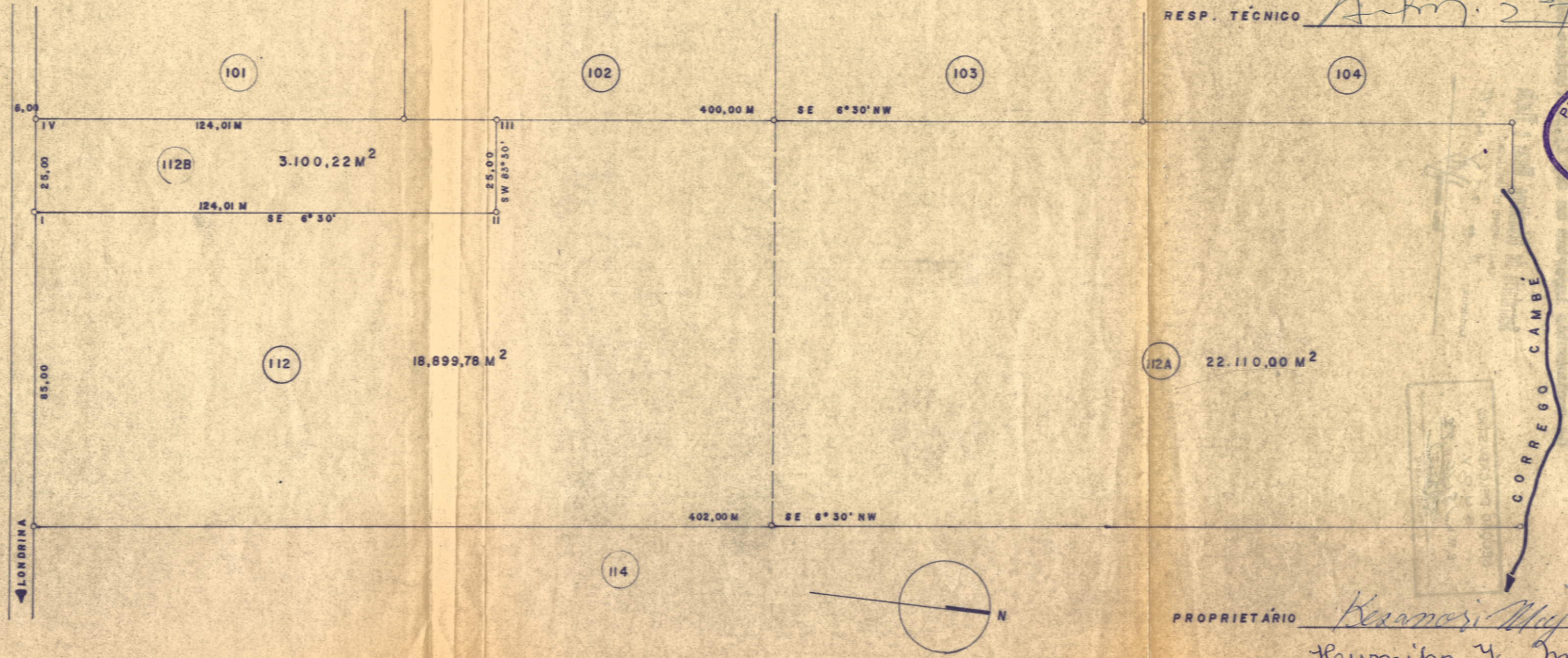

PROPRIETÁRIO Kesanos Miyazaki
Heumiko Y. Miyazaki

ABAIXO TRANCREVIENDOS O DESPACHO EXARADO NO PROCESSO Nº 14.638/72

Anotamos o lote nº 112-B destacado do lote nº 112 da Gleba-/
R. Esperança (da fazenda Palhano) Resultando na seguinte área.

Lote 112-B 3.100,22 M2.

ZONAMENTO

Lote em apreço situa-se dentro da Zona de Expansão Urbana pº
1ª lei 1635/70.

Os emolumentos importam em Cr\$ 15,00 (quinze cruzeiros).

SEÇÃO DE CADASTRO
S. U. O. V.
P. M. L. 18/10/72
[Signature]
FUNÇÃOÁRIO

Secretaria de Urbanismo, Obras e Viação

DEPARTAMENTO DE URBANISMO

Londrina, 18 de out de 1972

ENG. e DIRETOR
[Signature]