

PLANTA DE SITUAÇÃO
ESCALA 1:10.000

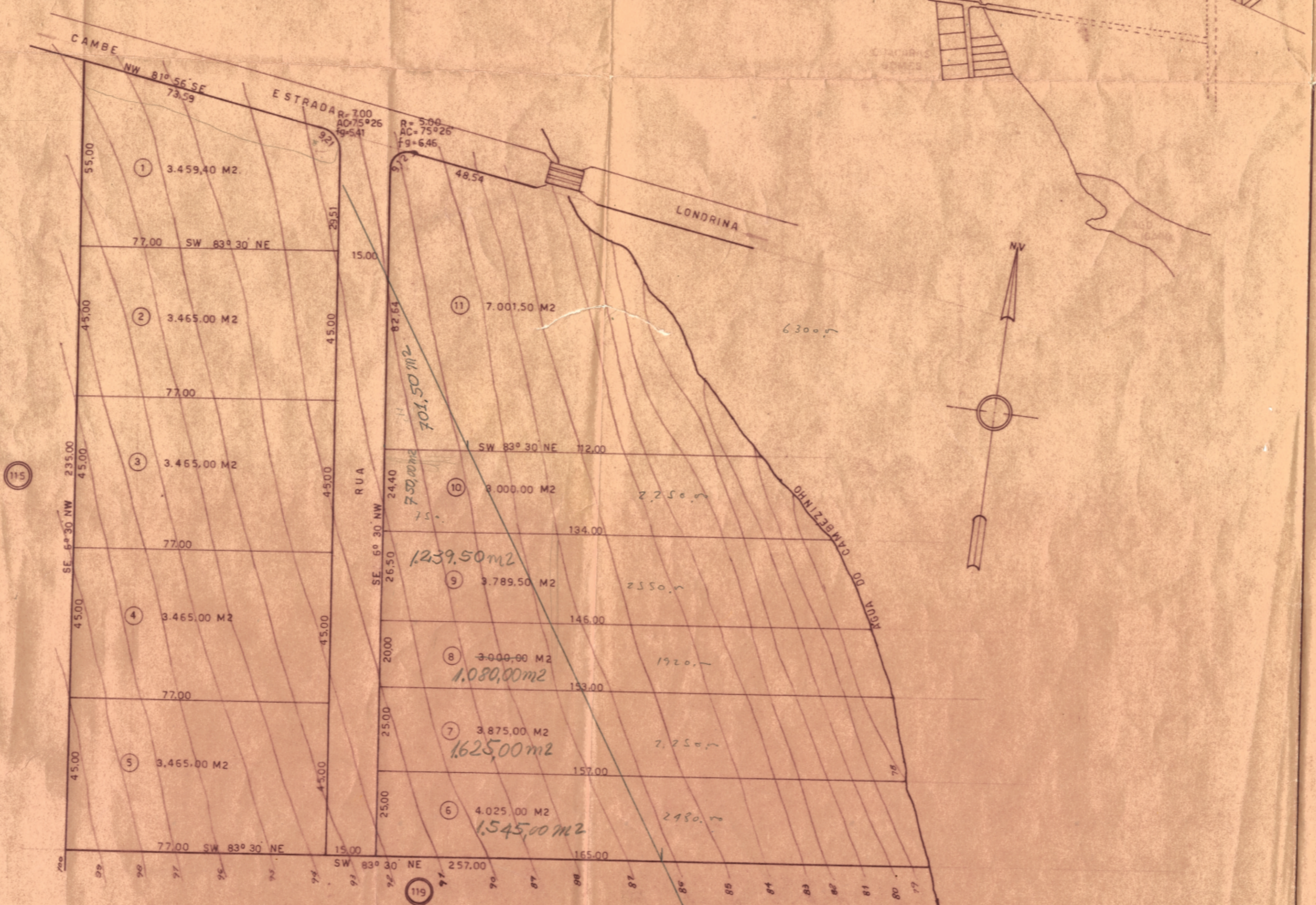

PLANTA

FÔLHA ÚNICA

ESCALA 1:1000

DA SUBDIVISÃO DOS LOTES 117 e 117-A DA
FAZENDA PALHANO - GLEBA RIBEIRÃO ESPERANÇA
MUNICÍPIO DE LONDRINA
CHACARAS "GOMES"

PROPRIETÁRIO: HENRIQUE GOMES DIAS

ÁREAS

DA RUA	3.202,60 M2.
DAS CHACARAS	42.010,40 M2.
	45.213,00 M2.

DO LOTE 117	21.013,00 M2.
DO LOTE 117-A	24.200,00 M2.
	45.213,00 M2.

Henrique Gomes Dias
PROPRIETÁRIO
Otávio Mazzi

[Signature]
ENG. HIRACAPUAYO
Engenheiro Civil
C.R. 175-D-1a reg. 1967

PREFEITURA DO MUNICÍPIO
DE LONDRINA
DEPARTAMENTO DE PLANEJAMENTO URBANÍSTICO
(OBRAS PARTICULARES)
Aprovado em 3 de 5 de 1967
N.º de ordem 291
Alvará N.º
[Signature]

Abaixo transcrevemos o despacho dêste Departamento, exarado no processo nº 2848/67-

Aprovamos o projeto de parcelamento do lote 117 e 117-A da Gleba / Ribeirão Esperança Fazenda Palhano, com 45.213,00m² em chácaras, todas com mais de 3.000m².

As chácaras estão numeradas de 1 a 11 e deverão destinar-se exclusivamente a fins agrícolas ou residencial campestre. Ainda, pela lei 928, as construções sôbre as chácaras não deverão exceder de 20% da área do lote, e destinar-se exclusivamente a finalidade da chacara.

Deverá ser doado a área de 3.202,60m² conforme memoriais, área essa pertencente a ruas de acesso.

Os emolumentos importam em NC. 55.65 (cinquenta e cinco cruzeiros novos e sessenta e cinco centavos), referentes a uma área de 45.213,00m².

Departamento de Planejamento e Urbanismo

Londrina, 8 de maio de 1962

ENG. DIRETOR

TABELIONATO ROCHA

Reconheço _____ supra de _____

Sr. Américo Sotory
Manique Gomes Dias

_____ dou. de _____

_____ de 1962

Em test. _____ da verdade

