

LOTEAMENTO E ARRUAAMENTO

LOTE 138 GLEBA P. LONDRINA

B.N.S. de Vaucler

JOSÉ FIORAMOSCA

AMBROSIO GERMANO DE OLIVEIRA

ÁREAS

Av. Paraná	59,54
Av. São João	2.495,75
Av. Paul Harris	1.214,37
Rua 1	2.057,07
Rua 2	918,00
Rua 3	1.601,16
Quadr. 1	19.856,92
Escapes	94,46
total	28.277,27 m²

Ambrosio de Oliveira
por Fioramosca
PROPRIETÁRIOS

MICROFILMADO

resp. Técnico

PREFEITURA DO MUNICÍPIO DE LONDRINA
DEPARTAMENTO DE REGISTRO E ARRAJAMENTO
Aprovado em 24 de 6 de 1965
No de ordem 639
Alvará de *Ricardo*
Eng. - Cláudio S. Pellegrini

NV

ZONEAMENTO

- RIE
- ⊗ ILV
- RIF

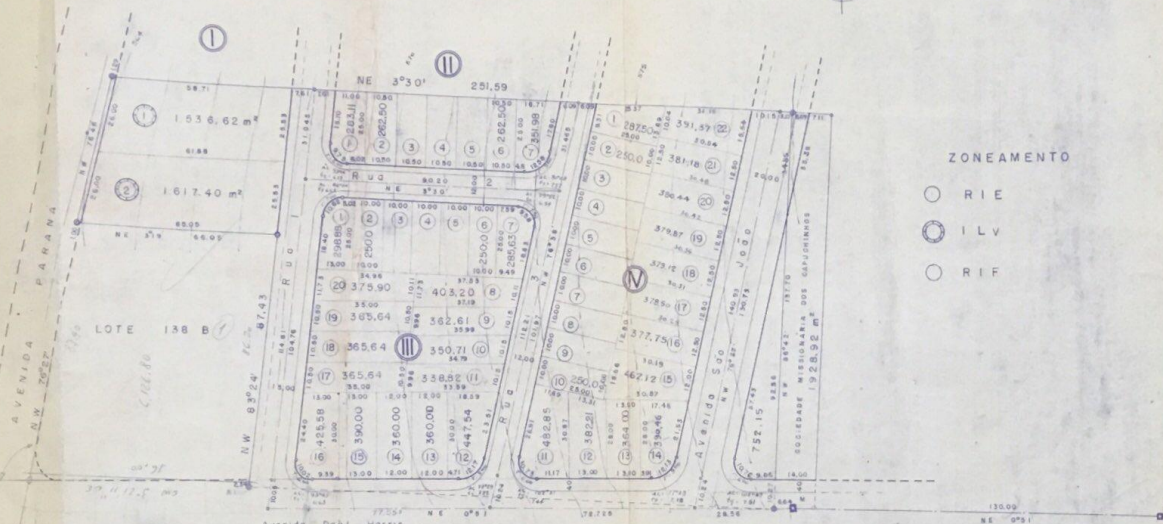

LOTE 138 B

112



TABELONÁRIO

completa a firma sobre a deslindagem territorial

Atestamos que a planilha apresentada

por Silva de Souza, é que deu origem

em 1965

em 1965

de 1965

de 1965

Abaixo o despacho exarado no processo nº 4203/65.-

Aprovamos a subdivisão de lote 138 da Gleba Patrimônio Londrina conforme planta apresentada.

ZONEAMENTO

Os lotes da Quadra I são de categoria OLv (artigo 123 e 129 da Lei 133).

Os lotes de números de 1 a 7 da Quadra III, 1 a 7 da Quadra II e 1 a 10 da Quadra IV são de tipo HIF (artigo 91 da Lei 133). Os demais lotes das /

Quadras II, III e IV são do tipo MUM (artigo 90 da Lei 133).

SERVIÇOS A SEREM EXECUTADOS PELO PROPRIETÁRIO.

- a) Locação de Quadras e Datas;
- b) Terreplagem de leito das ruas;
- c) Guias com sargeta;
- d) Escanamento das águas pluviais;
- e) Rêde de Água Potável.

Deverá ser apresentado nesse Departamento o projeto da rêde de Águas pluviais e deverá ser ouvido o D.A.E. para a rêde de Água Potável.

ÁREAS A SEREM MUNICIPALIZADAS.

Deverá ser feito compromisso de doação das áreas de ruas, avenidas e espaços, num total de 8.420,35m² e mais a área de 1% correspondente ao artigo 35/ da Lei 133 e que perfaz um total de 282m² a ser escolhido de comum acordo com a municipalidade.

Após o compromisso citado poderá ser dado o alvará para a execução dos serviços.

Os emolumentos importam em Cr\$ 2,545- relativos a 4% dos emolumentos totais referentes a área de 28.277,27m².

D. O. P. - Seção de Planejamento

Londrina, 24 de Junho de 1965

[Handwritten signature]

VISTO

Londrina, 24 de Junho de 1965

[Handwritten signature]

Eng.º Divino - DOP