

SUBDIVISÃO EM DATAS - PARTE DO LOTE 49-D
E LOTE 48 D DA GLEBA PATRIMÔNIO LONDRINA

PROP. EMPRESA CONSTRUTORA BRASIL S.A.

ÁREA DO LOTE 11.455,25 m²

PROPRIETÁRIO

RESP. TÉCNICO
Theophilo Paranaense Coutinho Gomes

LOTE 48 D-I

LOTE 49 B-1

LOTE 48 e 49-C

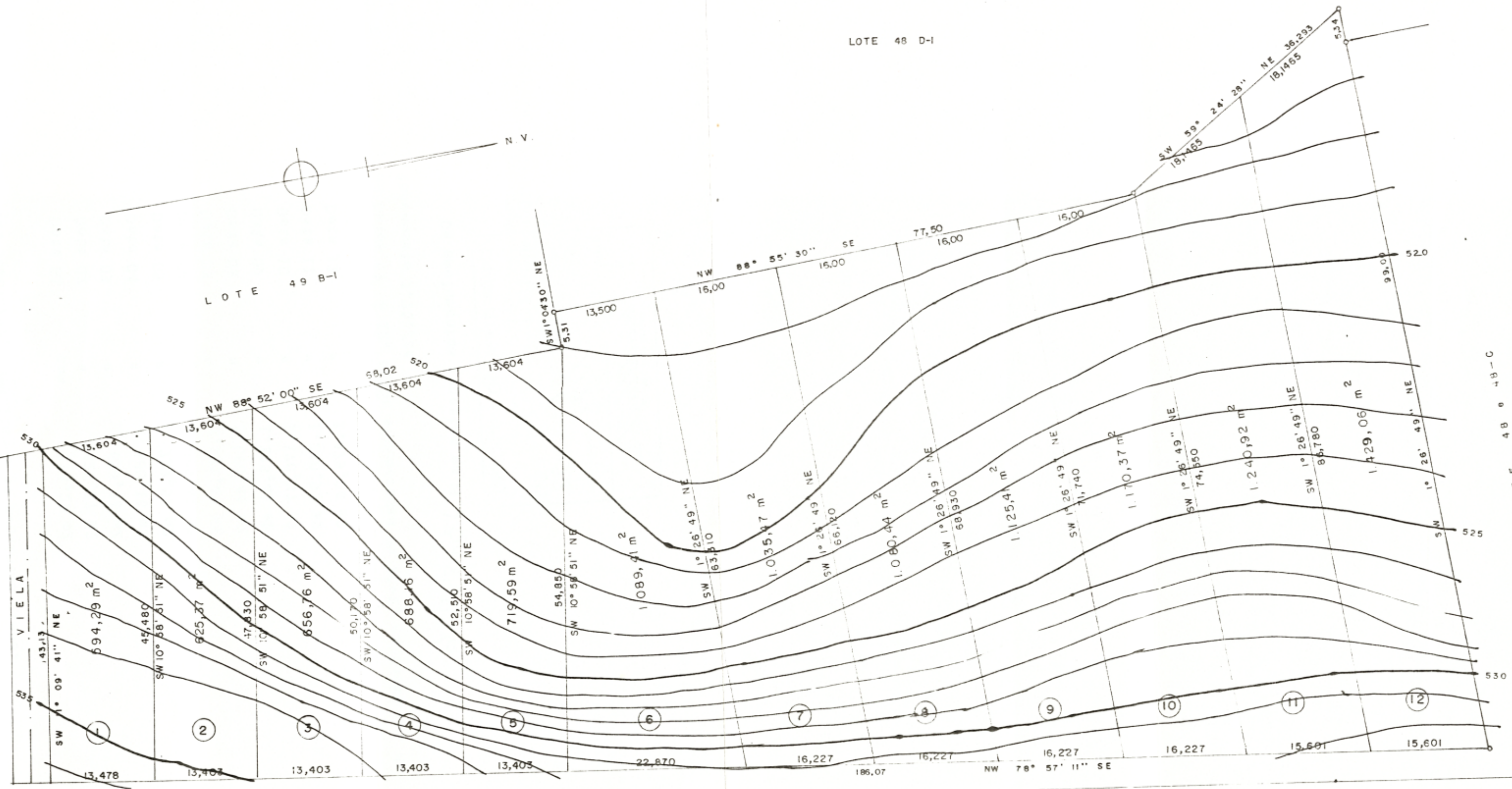

AVENIDA THEODORO VICTORELLI

Aprovamos a subdivisão do lote 48-D da G.P.L. Conforme processo 38.098/92, Resultando as seguintes Areas.

Data 01	com	594,29 m2
Data 02	"	625,37 m2
Data 03	"	656,76 m2
Data 04	"	688,16 m2
Data 05	"	719,59 m2
Data 06	"	1.089,41 m2
Data 07	"	1.035,47 m2
Data 08	"	1.080,44 m2
Data 09	"	1.125,41 m2
Data 10	"	1.170,37 m2
Data 11	"	1.240,92 m2
Data 12	"	1.429,06 m2

As Datas 01 à 12, estão enquadradas na ZC-2, conforme Lei de Zoneamento 3.706/84.

Os emolumentos importam em R\$ 137.888,16

PREFEITURA DO MUNICIPIO	
DE BRASÍLIA	
SECRETARIA DE URBANISMO	
DATA	20.06.1992
Nº	1172
<i>[Assinatura]</i>	
DEPARTAMENTO DE URBANISMO - D.U.	