

LEND
RE

Plano Diretor Municipal de Londrina

PDML
Revisão 2018-2028

Relatório Parcial nº 01

Etapa 2
Avaliação Temática Integrada

Volume: único
Emissão: 20/03/2018
Revisão: 04/09/2018





MUNICÍPIO DE LONDRINA – PR
PREFEITO MUNICIPAL – MARCELO BELINATI MARTINS



ROBERTO ALVES LIMA JR.

Diretor-Presidente do IPPUL

DENISE MARIA ZIOBER

Diretora de Trânsito e sistema Viário
Coordenadora da Revisão do PDML

ELISABETH APARECIDA ALVES

Gerente de Pesquisa e Plano Diretor

ORGANIZAÇÃO DO RELATÓRIO DA ETAPA 2

Ana Flávia Galinari
Elisabeth Aparecida Alves
Maria Eunice Garcia Ferreira

Estagiárias:

Giovanna Andrade Meneguelli
Maria Letícia Negrão Ronqui

LEVANTAMENTO E SISTEMATIZAÇÃO DE DADOS

Alexander Marchiori
Ana Flávia Galinari
Ana Luiza Müller
Amanda Salvioni Sisti
Carina Ferreira Barros Nogueira
Caroline Nascimento Benek
Claudione Bruschi de Menezes
Cristiane Biazzono
Elisabeth Aparecida Alves
Gustavo de Lima Barbosa
Ideraldo Rosa Nascimento
Jefferson Eduardo Callegari
Juliana Alves Pereira Tomadon
Maria Eunice Garcia Ferreira
Maycon Sato
Patricia Campana de Castro Fávaro
Rachel Zekveld Daher
Régis Issao Matsuo
Renata Capriolli Zocatelli Queiroz Passi
Robson Naoto Shimizu
Rômulo da Cruz Silva
Rosaly Tikako Nishimura
Valter Vinícius Vetore Alves

Estagiários:

Amanda More
Felipe de Souza
Giovanna Andrade Meneguelli
Jéssica M. Gomes
Kauany Caroline Perpétuo
Luana Cristina Lima
Maryele Leite Bueno
Thiago Dejuli

DIVULGAÇÃO

Débora Patrícia Antônio
Eder Armelin Jr.
Fernando Sernichiari
Gustavo de Lima Barbosa
Ideraldo Rosa Nascimento
Luciana Cipriano
Renata Capriolli Zocatelli Queiroz Passi
Rômulo da Cruz Silva

COLABORAÇÃO

Grupo de Acompanhamento - Revisão do PDML
Grupo de Cooperação Técnica - Revisão do PDML
Equipe Técnica Municipal - Revisão do PDML

Março de 2018

Este documento refere-se à ETAPA 2 do processo de revisão do Plano Diretor do Município de Londrina – PDML (2018-2028) e é parte integrante do Relatório Final que será publicado posteriormente. Apresenta resultados ainda não concluídos com finalidade exclusiva de atender ao **PEDIDO DE INFORMAÇÃO Nº 45 de 8 de março de 2018** enviado pela **CÂMARA MUNICIPAL DE LONDRINA** e encaminhado ao IPPUL pela Secretaria de Governo por meio do processo SEI 19.005.015202/2018-71 em 14/03/2018.

A ETAPA 2 – AVALIAÇÃO TEMÁTICA INTEGRADA, conhecida como etapa de diagnóstico, compreende a caracterização do município de Londrina sob a perspectiva da população, primeiramente, e depois sob o ponto de vista técnico com a análise de dados sobre as atividades humanas e produtivas; o ambiente natural e construído; o sistema de controle de informações e de decisões. O objetivo é reconhecer a realidade do município, suas deficiências e potencialidades a partir da visão de todos os munícipes, sobretudo das pessoas que vivenciam os problemas cotidianamente.

O conteúdo deste relatório Parcial refere-se às atividades realizadas junto aos moradores dos distritos de Maravilha, Irerê, Lerroville, Guaravera / São Luiz e da Região Oeste da cidade durante os Fóruns de Participação da Etapa 2 ocorridos entre 01/03/2018 e 15/03/2018. Ainda estão previstas reuniões públicas com os moradores das diversas regiões da cidade e dos Distritos de Warta e Paiquerê a partir do dia 20/03/2018.

O conteúdo deste Relatório Parcial é organizado da seguinte forma:

1. REUNIÕES TÉCNICAS.....	6
1.1. Reunião de Qualificação em 10/01/2018.....	7
1.2. Reunião de Qualificação em 06/02/2018.....	15
1.3. Reunião de Qualificação em 21/02/2018.....	48
2. PRIMEIRO CICLO DE DEBATES – FÓRUMS DE PARTICIPAÇÃO DA ETAPA 2.....	75
z	
2.1. Divulgação	75
2.2. Atividades Gerais dos Fóruns de Participação	93
2.3. Resultados do 1º Fórum de Participação Distrito de Maravilha.....	101
2.4. Resultados do 2º Fórum de Participação Distrito de Irerê.....	130
2.5. Resultados do 3º Fórum de Participação Distrito de Lerroville.....	154
2.6. Resultados do 4º Fórum de Participação Distritos de Guaravera e São Luiz	182
2.7. Resultados do 5º Fórum de Participação Espírito Santo e Região Oeste	213
3. ANEXOS – Cópias de documentos de encaminhamento.....	253

PARTE 1

REUNIÕES TÉCNICAS



1. REUNIÕES TÉCNICAS

Como forma de iniciar o processo de construção coletiva foram formalizadas por meio do Decreto Municipal nº 240 de 06/02/2018, alterado pelo Decreto Municipal nº 298 de 21/02/2018, publicado no Jornal Oficial nº 3463, as seguintes equipes que deverão executar e acompanhar as atividades de revisão do PDML:

1. Equipe Técnica Municipal – ETM, composta pelos técnicos do IPPUL e representantes das Secretarias da Prefeitura Municipal. Tem como responsabilidade o levantamento de dados, a discussão e avaliação dos produtos parciais e finais obtidos ao longo do trabalho;
2. Grupo de Cooperação Técnica – GCT, composta órgãos públicos estaduais e federais, entidades de classe, instituições de pesquisa e ensino superior. A função deste grupo é contribuir com dados técnicos, materiais e experiências na atuação especializada, sobretudo na etapa de diagnóstico do Município;
3. Grupo de Acompanhamento - GA, composto por representantes de bairro, movimentos populares, sindicatos, universidades, conselhos municipais, ONG's eleitos na 2ª Audiência do PDML ocorrida em 06/12/2017. A função deste grupo é contribuir com a leitura comunitária e o trabalho de mobilização, divulgação, acompanhamento e avaliação das atividades desenvolvidas durante a revisão do Plano Diretor, opinando sobre os produtos obtidos em cada etapa.

Seguindo a Proposta Metodológica finalizada em dezembro de 2017 e publicada no *website* do IPPUL

http://www1.londrina.pr.gov.br/dados/images/stories/Storage/ippul/audiencias/RELATORIO_FINAL%20ETAPA_15-12-2017.pdf, os momentos de diálogo direto entre Poder Público e sociedade devem ocorrer por meio de Reuniões Públicas, sejam Audiências, Fóruns de Participação ou Conferências, coordenadas pela Equipe Técnica Municipal com o apoio das demais equipes. Essas Reuniões Públicas são precedidas de Reuniões de Qualificação, entre as três equipes com o objetivo de tornar homogêneos os conceitos e definir a forma e conteúdo dos eventos participativos.

Entre os eventos necessários para a consecução da ETAPA 2 do PDML, são relatadas a seguir as atividades de divulgação, o resumo das 03 Reuniões Técnicas e o relato dos 05 Fóruns de Participação ocorridos até a presente data.



1.1. Reunião de Qualificação em 10/01/2018

A 1ª Reunião de Qualificação com a ETM, GTC e GA ocorreu em 10/01/2018 na Prefeitura Municipal, com o objetivo de apresentar os locais para a realização dos Fóruns de Participação com uma revisão do cronograma, definir o Grupo de Acompanhamento para publicação do Decreto de Nomeação e preparar o material teórico para a Etapa de Diagnóstico.

A proposta de revisão do cronograma feita pelo IPPUL demonstrou a possibilidade de supressão dos 08 fóruns de participação previstos na Etapa 4 para dar celeridade ao processo de revisão do PDM. Esta proposta foi aprovada com ressalvas pela plenária que solicitou à equipe do IPPUL um detalhamento das Etapas 3 e principalmente a Etapa 4 visando não comprometer a participação popular no processo de revisão do plano diretor.

Sobre a definição do Grupo de Acompanhamento, alguns representantes eleitos na 2ª Audiência não apresentaram documentação formalizando a representação de sua entidade no prazo definido pelo IPPUL. Deste modo, esta reunião teve o objetivo de esclarecer os casos de duplicidade e ausência de documentação.

Sobre esta definição foram apresentadas três propostas pela plenária:

- 1ª – prazo de 48 horas para a formalização dos representantes pelas entidades;
- 2ª – publicação imediata do decreto de nomeação;
- 3ª – publicação imediata do decreto com possibilidade de alteração posterior com a inclusão dos nomes.

Após votação, a plenária decidiu dar mais um prazo de 48 horas para que as entidades regularizassem as indicações.

Além desses assuntos foi feito esclarecimento sobre o retorno de tramitação do projeto de lei que propõe alterações no Conselho Municipal da Cidade.

Fotos da 1ª Reunião de Qualificação em 10/01/2018





Apresentação da pauta e resultados da 1º Reunião de Qualificação

**Plano Diretor
Municipal de Londrina - PDML**

Reunião de Consolidação com ETM, GCT e GA



**REVISÃO DO
PLANO DIRETOR**
LONDRINA 2018-2028
Unidos, Construiremos o Futuro

PREFEITURA DE LONDRINA

Local: Auditório da Prefeitura Municipal de Londrina
Data: 10/01/2018
Horário: 14 h

Pauta (10/01/2018)

- Revisão do cronograma;
- Locais para a realização dos fóruns de participação
- Definição da Equipe para Publicação do Decreto
- Material Técnico para o Diagnóstico

 Plano Diretor do Município de Londrina
Revisão 2017-2018

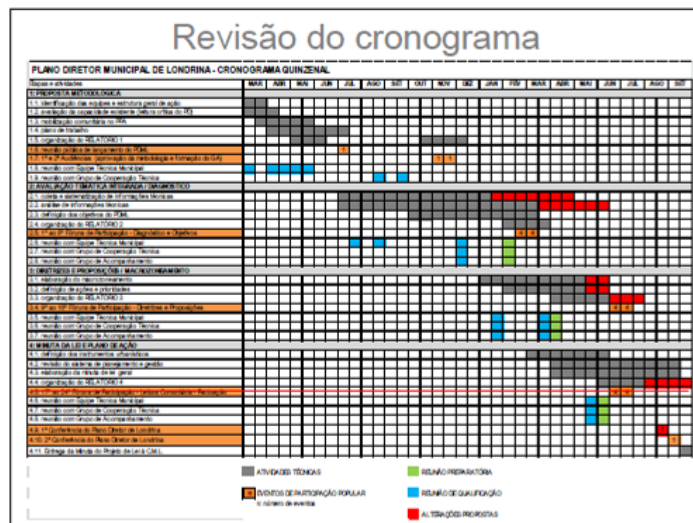



Locais de realização dos Fóruns

REGIÃO	LOCAL
SUL	Igreja Quadrangular Rua Ulisses Rodrigues da Silva, nº479 – Conj. das Flores
	E.M. Dr. Cláudio de Almeida e Silva Rua Agnelo Theodoro de Paula, 477-A - Jd. Atlanta
LESTE	E.M. Pedro Vergara Correa Rua Antonia Martins de Oliveira, nº 30 - C.H. Mister Thomas
	E. M. José Garcia Villar Rua Pitangueiras, nº 209 - Jardim Panorama
OESTE	E.M. Noêmia Alaver Garcia Malanga Rua da Ginástica Olímpica, nº 341 - Jardim Olímpico
	E. M. Nina Gardemann Rua Dragen Feld, nº 73 - Jardim Tóquio
NORTE	E. M. Senador Gaspar Velloso Rua Aliomar Baleeiro, nº 175 - Conj. Habitacional Sebastião de Melo César
	E. M. David Dequech Av. Winston Churchill, nº 1577 - Pq. Ouro Verde
CENTRO	CMEI Valéria Veronesi Rua Benjamin Constant, nº 800 – Centro
SÃO LUIZ	Centro Comunitário Distrito São Luiz
IRERÉ	E.M. Professora Aracy Soares dos Santos Rua Olívio Busse, nº 203 - Distrito Irerê
PAIQUERE	E. M. Armando do Rosário Castelo Rua Alcina Alves Camargo, s/n - Distrito Paiquerê
GUARAVERA	E. M. John Kennedy Rua Pernambuco, nº 237 - Distrito Guaravera
LERROVILLE	E. M. Professor Bento Munhoz da Rocha Netto Rua Santos, nº 235 - Distrito Lerroville
WARTA	Igreja Assembleia de Deus Rua Londrina, nº 467 - Distrito de Warta
MARAVILHA	Escola Municipal Prof.ª Corina Mantovan Okano Rua Ivaí, nº 170 - Distrito de Maraviha.



Plano Diretor do Município de Londrina
Revisão 2017-2018



Locais de realização das Audiências do PPA

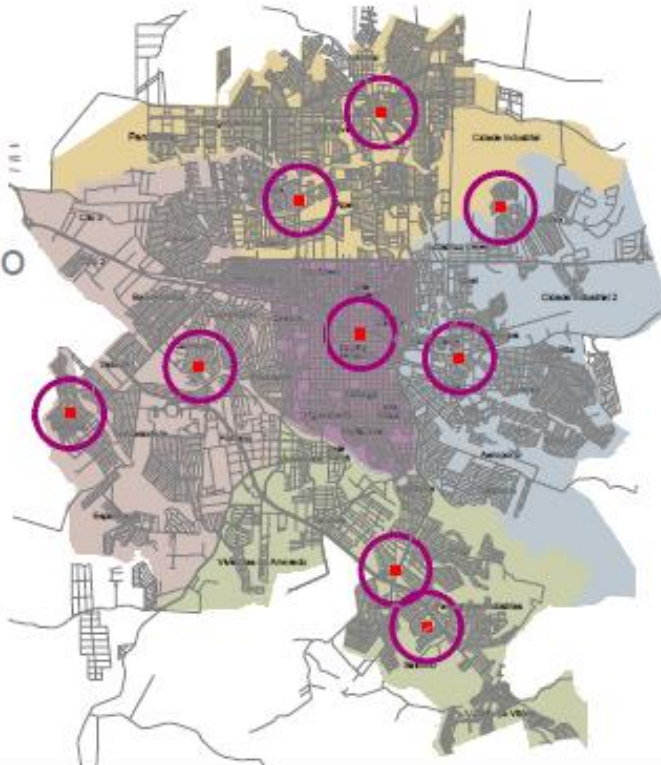



Definição da Equipe

GRUPO DE ACOMPANHAMENTO - MOVIMENTOS POPULARES				
ENTIDADE	TITULARES	COMPROVANTE DA INDICAÇÃO	SUPLENTE	COMPROVANTE DA INDICAÇÃO
Associação dos Moradores do J. Sheerfá-á	Ivone de Castro Huhmann	06/12/2017 - Informativo AAJSA	Rosivaldo Pellegrino	Indicação não formalizada
Motriz Leneusa	Marcos Calumbi	e-mail - 10/12/2017	Não Houve Indicado	-
Associação dos Produtores da Colônia Condutores	Roberto José da Silva	Indicação não formalizada	Não Houve Indicado	-
Auditoria Cidadã da Dívida Pública	Lauro de Castro Beltrão	e-mail - 10/12/2017	Gerson Machado	e-mail - 10/12/2017
Associação de Moradores Conj. Antares	Ângela Eugênia Galon	12/12/2017 - SIP 86253/2017 - Declaração de AMORA e Ata de Assembleia	Não Houve Indicado	-
Movimento por Moradia em Londrina	Rafael Oliveira	e-mail - 10/12/2017	Adriano	Indicação não formalizada
Movimento Levante Popular da Juventude	Nadine Elia	e-mail - 10/12/2017	Não Houve Indicado	-
UNIMOL - União das Associações de Moradores de Londrina	Jorge Luiz Torquato	07/12/2017 - Ofício SN - UNIMOL	Vivian Peria Cruz de Oliveira	07/12/2017 - Ofício SN - UNIMOL
Associação dos Moradores do Condomínio do Recanto - Linoeira	Deise Lima e Silva	Indicação não formalizada	Não Houve Indicado	-
Movimento por Moradia em Londrina	Vânia Lúcia Silva	e-mail - 10/12/2017	Não Houve Indicado	-
UNIMOL - União das Associações de Moradores de Londrina	Jeanne Tramontini Zambuchi	14/12/2017 - Ofício SN - UNIMOL	Tânia Maria Pedrini Soares da Costa	14/12/2017 - Ofício SN - UNIMOL
Associação dos Moradores do Jardim Vale dos Tucanos	Rubens Ventura	12/12/2017 - Ofício 01/30/2017 - Associação de Moradores do Vale dos Tucanos	Wilson Basílio	12/12/2017 - Ofício 01/30/2017 - Associação de Moradores do Vale dos Tucanos
Conselho de Saúde da Região Leste de Londrina	Edvaldo Viana	12/12/2017 - Informativo e Ata de Reunião - CONLESTE	Jurandir Jura Pinto Rosa	12/12/2017 - Informativo CONLESTE
Movimento Popular Anti Corrupção Por Amor a Londrina	Auber Silva Pereira	e-mail - 10/12/2017	José Abílio	e-mail - 10/12/2017
Movimento por Moradia em Londrina	Eliane Marques	e-mail - 10/12/2017	Wagner Boko Tocha	Indicação não formalizada
Movimento Levante Popular da Juventude	Roberta Pereira	e-mail - 10/12/2017	Não Houve Indicado	-
Participa Londrina	Wesley Queiroz da Silva	e-mail - 10/12/2017	Jussara Romero Sanches	e-mail - 10/12/2017

Definição da Equipe

GRUPO DE ACOMPANHAMENTO - SINDICATO DE TRABALHADORES				
ENTIDADE	TITULARES	COMPROVANTE DA INDICAÇÃO	SUPLENTE	COMPROVANTE DA INDICAÇÃO
SINDSERV - Sindicato dos Servidores Públicos Municipais de Londrina	Edson Aparecido Pedrozo	06/12/2017 - Ofício 252/2017 - SINDSERV	Bruno Cantoni de Andrade	Indicação não formalizada
SINTROL - Sindicato dos Trabalhadores em Transportes Rodoviários de Londrina	Idenildo Dias Alves	Indicação não formalizada	Indicado impugnado	-
SINTRACON - Sindicato dos Trabalhadores nas Indústrias da Construção e do Mobiliário de Londrina	Lindelma Furtado de Melo Chionpado	06/12/2017 - Ofício 1.296/2017 - SINTRACON	Não Houve Indicado	-
APP - SINDICATO - Sindicato dos Trabalhadores em Educação Pública do PR	Anderson Souza Oliveira	08/12/2017 - Ofício 139/2017 - APP-Sindicato	Não Houve Indicado	-
SINSAUDE - Sindicato Dos Servidores Estaduais da Saúde do Paraná	Rosana Mondelk de Oliveira	12/12/17 - Ofício 0278/2017 - SinSaúde	Não Houve Indicado	-
Sindicato dos Jornalistas Profissionais de Londrina	Raquel Bemadete de Carvalho	Of. S/N Sindicato dos Jornalistas Profissionais de Londrina	Não Houve Indicado	-





Definição da Equipe

GRUPO DE ACOMPANHAMENTO - SINDICATO DOS EMPRESÁRIOS

ENTIDADE	TITULARES	COMPROVANTE DA INDICAÇÃO	SUPLENTE	COMPROVANTE DA INDICAÇÃO
SINDMETAL – Sindicato das Indústrias Metalúrgicas, Mecânicas e de Material Elétrico de Londrina	Ricardo Cândido da Silva	06/12/2017 - Ata de Reunião por e-mail	Indicado Impugnado	12/12/2017 - Ofício - 111/2017 SINDUSCON
SINDUSCON - Sindicato da Indústria da Construção Civil	Charles Daher	12/12/2017 - Ofício - 111/2017 SINDUSCON	Silvia Calef	12/12/2017 - Ofício - 111/2017 SINDUSCON
SESCAP - Sindicato das Empresas de Assessoramento, Perícias, Informações, Pesquisas e de Serviços Contábeis de Londrina e Região	Euclides Mendes Correia	08/12/2017 - Declaração do SESCAP	Laurine Delfino Martins Lopes	08/12/2017 - Declaração do SESCAP
Associação Médica de Londrina	Elaine Regina Sampalo	06/12/2017 – Ofício 026/2017 Associação Médica de Londrina	Bruno Ancioto	08/12/2017 - Declaração do SESCAP
SINEPE - Sindicato das Escolas Particulares	Alderí Luiz Ferraresi	12/12/2017 - Ofício 01/2017 SINEPE	Luclano Oliveira	Indicação não formalizada
Sindicato Rural Patronal	Lilian Azevedo Miranda	Indicação não formalizada	Não Houve Indicado	-



Plano Diretor do Município de Londrina
Revisão 2017-2018



Definição da Equipe

GRUPO DE ACOMPANHAMENTO - ENTIDADES PROFISSIONAIS E ACADEMICAS

ENTIDADE	TITULARES	COMPROVANTE DA INDICAÇÃO	SUPLENTE	COMPROVANTE DA INDICAÇÃO
UNIFIL - Universidade Filadélfia	Ana Carolina Esteves Neves	Indicação não formalizada	Não Houve Indicado	-
AMVET – Associação dos Médicos Veterinários de Londrina	Luciano Noremborg Moreira	06/12/2017 – Autorização da AMVET- LD	Não Houve Indicado	-
AFI – Associação dos Funcionários do IAPAR	Dimas Soares Junior	12/12/2017 - Ofício S/N – Associação dos Funcionários do IAPAR	Não Houve Indicado	-

GRUPO DE ACOMPANHAMENTO - ONGS

ENTIDADE	TITULARES	COMPROVANTE DA INDICAÇÃO	SUPLENTE	COMPROVANTE DA INDICAÇÃO
Instituto Fazer	Rosemary Friedmann Angall	Indicação não formalizada	Não Houve Indicado	-



Plano Diretor do Município de Londrina
Revisão 2017-2018





Lista de Presença em 10/01/2018



REUNIÃO DA REVISÃO DO PLANO DIRETOR MUNICIPAL DE LONDRINA 2018-2028 - ETAPA 02

DATA: 10/01/2018

HORÁRIO: 14:00 às 16:00

LOCAL: Auditório da PML

EQUIPE TÉCNICA MUNICIPAL - REVISÃO DO PLANO DIRETOR

	Nome	Instituição	e-mail e telefone
1	Denivaldo J. de Lima	Defesa Social	
2	Patricia C. R. Favaro	SME / PML	
3	Isolange P. Botelho	SME / PML	
4	Carla Santos de Almeida	AMS / PML	
5	CAROLINE N. BENEK	IPPUL	
6	CRISTINA BARROS	IPPUL	
7	Claudione B. Menezes	IPPUL	
8	ELAINE GALVÃO	SMPM / PML	
9	ADILSON NALIN LUIZ	SIGLON / PML	
10	MILTON VELEI	SMER	
11	CRISTIANE BIAZZONO	IPPUL	
12	DENISE SALTON SAPIA	CONAB	
13	Jefferson Colapinto	IPPUL	
14	Osvaldo de S. Campos	SMAA	
15	Étuo Wander S. Lopes	SMAA	
16	Valtin Vinício Vilhoso	IPPUL	
17	Olisabeth Cip. Alves	IPPUL	
18			
19			
20			



REUNIÃO DA REVISÃO DO PLANO DIRETOR MUNICIPAL DE LONDRINA 2018-2028 - ETAPA 02

DATA: 10/01/2018

HORÁRIO: 14:00 às 16:00

LOCAL: Auditório da PML

EQUIPE DE COOPERAÇÃO TÉCNICA - REVISÃO DO PLANO DIRETOR

	Nome	Instituição	e-mail e telefone
1	MARCO ANTONIO BASTIAN	SINCIL	
2	Marcelo Antonio Buzinski	UTFPR	
3	Olivia Costa Veiga	AGB	
4	Tamara Maria Truse	UEL	
5	Ediane Toman Paulo	UEL	
6	MIGUEL ETIÓGER DE AMARAL	UEL	
7	Thamir Ayoub	UNOPAR	
8	Ayoub H. Ayoub	UEL	
9	Edson Aparecido Pellegrini	SINASERV	
10	Luiz Fláudio	Gabinete	
11	GILSON J. BERGOC	UEL	
12	Antonio Carlos Lemos	UEL	
13			
14			
15			
16			
17			
18			
19			
20			



REUNIÃO DA REVISÃO DO PLANO DIRETOR MUNICIPAL DE LONDRINA 2018-2028 - ETAPA 02

DATA: 10/01/2018 HORÁRIO: 14:00 às 16:00

LOCAL: Auditório da PML

GRUPO DE ACOMPANHAMENTO DE REVISÃO DO PLANO DIRETOR

Nome	Instituição	e-mail e telefone
Pilar N. A. Sobkow	Cons. Mun. Transportes	
Rubens Ventura	ASSOB. ROEIDROCEL VIDEOS	
Wilson SASSÃO	" " "	
Mercy Ellen Moreno	Cons. Políticas y Mulheres	
Maria Tereza da Moura	Unimol - Cons. Saúde	
José Antônio Pery Junior	MPAC - PAL	
Angela Guzman Cruz	AMORA	
Maria Sônia Araújo	MPAC - PAL	
EDUARDO VIANA	CONLEST	
Colin de Brito	ASSUGL	
Luciano Mendes Moreira	AMUGET	
Sirlene Fontes	Região Sul	
Cláudia J. Oliveira	Região Sul	
Dirceu Silva Cruz	Unimol	



1.2. Reunião de Qualificação em 06/02/2018

A 2ª Reunião de Qualificação com a ETM, GTC e GA ocorreu em 06/02/2018 na Prefeitura Municipal, com o objetivo de informar sobre a publicação do Decreto de nomeação do GA, GCT e ETM, detalhar as atividades da Etapa 4 e apresentar o cronograma dos Fóruns de Participação Popular previstos para março/2018.

Sobre a minuta do Decreto de nomeação, foi informado que ainda restaram vagas no Grupo de Acompanhamento por falta de formalização por parte das entidades e foram feitas considerações sobre a substituição de representantes com qualquer tipo de impedimento.

Houve questionamentos sobre o horário da reunião, sugerindo horário noturno como forma de ampliar a participação popular, mesmo cientes dos demais eventos de participação geral previstos no processo de revisão do PDML. Ficou decidido que o novo horário será pauta da próxima.

Também houve questionamento quanto à falta de disponibilização de informações sobre o processo de Revisão do PD. Em resposta, foi indicado o website IPPUL como fonte de qualquer documentação sobre o assunto (Proposta Metodologia e relatórios das atividades das Etapas 1 e 2).

Em seguida, o professor Miguel Etinger da UEL expôs uma proposta de detalhamento das atividades da Etapa 4 do PDML, salientando que esta proposta é resultante de discussões periódicas realizadas pelos membros do GCT. A proposta consiste na seguinte sequência:

- Realização de 08 fóruns com a comunidade para levantamento das demandas na Etapa 2 (como já estava definido na metodologia);
- Realização de 08 fóruns com a comunidade para serem identificadas as prioridades através de grandes diretrizes na Etapa 3 além de mais 03 fóruns temáticos de cada tema nesta etapa para debate geral das propostas;
- Realização de uma pré-conferência e 02 conferências na Etapa 4.

Na sequência a equipe do IPPUL apresentou outra proposta

- Realização de 09 fóruns com a comunidade para levantamento das demandas na Etapa 2 (como já estava definido na metodologia) além da candidatura de delegados para as conferências;
- Realização de 09 fóruns com a comunidade para serem identificadas as prioridades relacionadas a temas mais gerais (Mobilidade urbana, desenvolvimento sustentável, estrutura urbana e rural e atendimento social) na Etapa 3 além do credenciamento de delegados para as conferências;



- Realização de 02 conferências na Etapa 4 com a definição de delegados na primeira.

A equipe do IPPUL sugeriu ainda que haja uma reunião ao final da Etapa 3 para definição do número de delegados a serem eleitos para votar nas conferências, indicando que os critérios podem ser diferentes em cada cidade, desde que estejam dentro dos critérios legais.

Neste momento o espaço foi aberto para as contribuições. Foram apresentadas as seguintes contribuições:

- 1- Proposta de que os grupos envolvidos sejam automaticamente colocados como delegados para não ter o risco dos trabalhos desenvolvidos não serem valorizados por pessoas alheias ao processo de revisão;
- 2- Preocupação com a vinculação dos grupos de trabalho como delegados incluindo a necessidade de solicitar uma reunião ordinária com os membros da Câmara Municipal de Londrina e do grupo de trabalho para expor a minuta da lei, assim que estiver pronta.
- 3- Importância da participação dos vereadores que durante o diagnóstico podem trazer as demandas da população levadas até eles.
- 4- Sugestão de chamar e envolver a Câmara e analisar o número de delegados, pois um por cento da população dariam 6.000 pessoas, um número muito elevado.
- 5- Proposta de adotar a participação das reuniões como critério de definição automática de delegados.
- 6- Importância de não excluir outras categorias na definição de delegados, pois podem contribuir por conhecerem e atuarem diretamente nas necessidades do município.
- 7- Defesa da necessidade de realizar pré-conferência na Etapa 4.
- 8- Sugestão de ajustar as propostas sobre a Etapa 4 e deixar o assunto da eleição dos delegados como pauta para uma próxima reunião.
- 9- Questionamento sobre a organização do CMC considerando que para representar a sociedade organizada a entidade deve estar devidamente formalizada, para assim poder indicar seus delegados.
- 10- Proposta de nomear pessoas que estão vindo às reuniões como delegados.
- 11- Sobre o detalhamento da Etapa 4, aponta erros na proposta do IPPUL e refere que a proposta da ECT é muito longa.
- 12- Proposta de rever as datas das reuniões com a comunidade, pois coincidem com as sessões da Câmara.
- 13- Preocupação com o tempo para análise e descrição de todo levantamento, pois o cronograma está muito restrito e a SANEPAR não está sendo convidada pela equipe técnica para fornecer dados técnicos;



14- Proposta de que na próxima reunião seja incluída na pauta a realização de uma nota de valorização dos trabalhos da equipe do IPPUL, a ser direcionada ao prefeito.

Ao final das contribuições foram evidenciados os pontos chaves da reunião e foram votados e aprovados por unanimidade os seguintes assuntos:

- Verificação de critérios e legalidade para escolha/eleição dos delegados;
- Convergência das propostas para a Etapa 4 apresentadas pelo IPPUL e GCT.

Além desses assuntos foi feito esclarecimento sobre o retorno de tramitação em regime de urgência do projeto de lei que propõe alterações no Conselho Municipal da Cidade.

Fotos da 2º Reunião de Qualificação em 06/02/2018



Apresentação da pauta e resultados da 2º Reunião de Qualificação

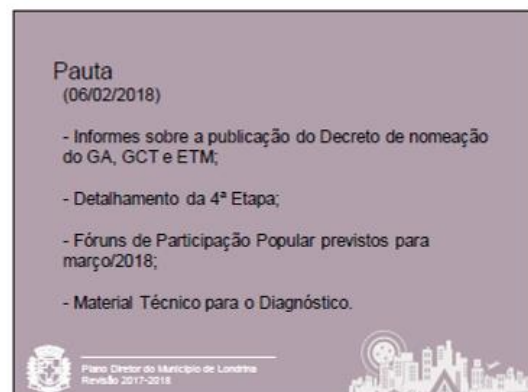



Minuta do Decreto de nomeação das equipes

Esclarecimentos:

Art. 7º. Os representantes da Equipe Técnica Municipal, do Grupo de Cooperação Técnica e dos Conselhos Municipais que forem destituídos, desligados, desfilados, ou que de algum modo não possuam mais poderes de representação das entidades para os quais foram indicados, serão substituídos por ato próprio da entidade e submetidos à apreciação da Equipe Técnica Municipal, do Grupo de Cooperação Técnica e do Grupo de Acompanhamento.

Art. 8º Os representantes de entidades, segmentos, conselhos e/ou de qualquer instância da estrutura participativa do processo que estiverem, por força de decisão judicial, impedidos de participar das atividades do processo de revisão do Plano Diretor serão automaticamente representados por seus respectivos suplentes.



Etapas do PDML

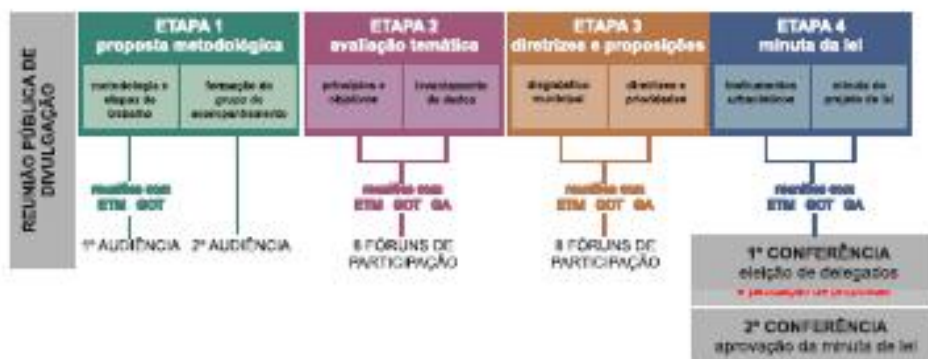



Detalhamento da Etapa 4 – Proposta GCT

FASE 2

Forum 1:

8 encontros – Levantamento preliminar das demandas

Levantar as demandas gerais indicadas pelos participantes

Nesta fase serão apresentados todos os tipos de demandas, nem todas relacionadas diretamente à revisão do Plano Diretor, e sim relacionadas à problemas de gestão municipal.

Assim, entendemos que o IPPUL deve “filtrar” o que é matéria do Plano Diretor e o que é questão de gestão.

É importante que estas demandas, já sistematizadas/separadas, sejam disponibilizadas pelos menos 30 dias antes do Fórum 2, servindo de subsídio para as discussões. Juntamente com elas, deverão ser disponibilizadas as prioridades já eleitas pelas Conferências Municipais Setoriais anteriores, conforme sugerido pelo IPPUL.



Detalhamento da Etapa 4 – Proposta GCT

FASE 3

Forum 2:

8 encontros – Identificação das prioridades

Identificação prévia de prioridades, por meio da correlação escalar (grandes diretrizes), ainda que com caráter local em vista das demandas elencadas no Forum 1 e naquelas definidas nas Conferências Municipais Setoriais anteriores.

Ainda na Fase 3 entendemos que devam ocorrer os seguintes Fóruns Temáticos.

Fóruns Temáticos:

Visam sistematizar as demandas dos fóruns anteriores, que terão vindo divididas por área do território do Município, e agrupar em áreas temáticas, de maneira e trazer uma visão integrada e não regionalizada.

Sugere-se 3 (três fóruns), um em cada sábado, durante o dia e a tarde, com os seguinte agrupamento de temas:

- 1 - Habitação Social; Saneamento Ambiental e Mobilidade Urbana;
- 2 - Estrutura produtiva (urbana e rural); Estrutura urbana (ocupação, uso do solo);
- 3 - Atendimento social (educação; saúde; serviço social; mulher, idoso, igualdade étnica e crianças); Cultura: Esporte; Lazer e Ambiente.

Sugere-se que no terceiro Fórum seja elaborado o regimento da pré-conferência da Fase 4.





Detalhamento da Etapa 4 – Proposta GCT

EASE 4

Pré Conferência:

- Apresentação do trabalho do IPPUL acerca da compatibilização das demandas da sociedade e possibilidade técnica para inserção no Plano Diretor

- Discussão e elaboração do Regimento das Conferências 1 e 2

- Eleição dos delegados, seguindo a proporcionalidade prevista nas fases anteriores (Grupo de Acompanhamento e Recomendação Administrativa nº 01/2017 do Ministério Público do Paraná)

Obs: a participação na pré-conferência é aberta a todos os interessados, que poderão concorrer em seus segmentos.

Conferência 1: Definição de prioridades e diretrizes

Obs: após a Conferência, o IPPUL deve elaborar a Minuta do Projeto de Lei.

Conferência 2: Apreciação e aprovação da Minuta do Projeto de Lei considerando que deverá constar no Projeto de Lei tudo o que foi pactuado da primeira conferência.

Obs: As Conferências 1 e 2 são abertas a toda a população, mas só votam os delegados eleitos na Pré-Conferência.



Plano Diretor do Município de Londrina
Revisão 2017-2018



Cronograma semanal – Proposta GCT

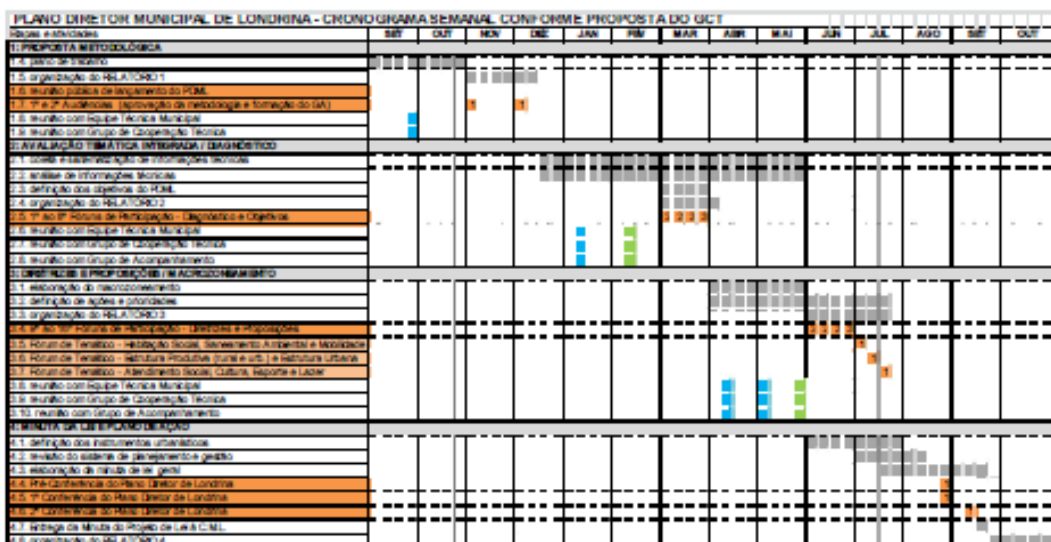

SIMULAÇÃO ELABORADA PELO IPPUL

ATIVIDADES TÉCNICAS REUNIÃO DE QUALIFICAÇÃO

REUNIÃO DE PARTICIPAÇÃO PÚBLICA REUNIÃO PREPARATÓRIA

n: número de eventos

Plano Diretor do Município de Londrina
Revisão 2017-2018





Detalhamento da Etapa 4 – proposta IPPUL

Fóruns de Participação – Etapa 2

PARTE 1 – apresentação das diretrizes (necessidades/demandas) aprovadas em Conferências Setoriais

PARTE 2 – debate em grupo sobre a realidade (problemas) de cada região relacionada aos seguintes temas:

1. Desenvolvimento sustentável
2. Estrutura urbana e rural
3. Mobilidade
4. Atendimento social

Materiais: questões orientadoras com localização dos problemas

PARTE 3 – apresentação do resultado de cada grupo (possibilita a confirmação das necessidades em relação aos problemas atuais)



Plano Diretor do Município de Londrina
Revisão 2017-2018



Detalhamento da Etapa 4 – proposta IPPUL

Fóruns de Participação – Etapa 3

PARTE 1 – apresentação de dados sobre realidade x necessidades em escala municipal (problemas atuais x diretrizes) e as justificativas (teses)

PARTE 2 – debate em grupo sobre as prioridades de cada região relacionadas aos seguintes temas:

1. Desenvolvimento sustentável
2. Estrutura urbana e rural
3. Mobilidade
4. Atendimento social

Materiais: critérios de priorização

PARTE 3 – apresentação do resultado de cada grupo (possibilita a confirmação das prioridades entre as necessidades do município).



Plano Diretor do Município de Londrina
Revisão 2017-2018

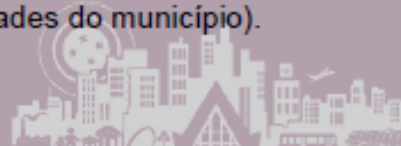



Detalhamento da Etapa 4 – proposta IPPUL

Reunião com ETM, GCT e GA:

- definir número de delegados (1% da população total, 1% dos eleitores ou outro)

Fóruns de participação da Etapa 2:

- início da indicação de delegados para as Conferências

Fóruns de participação da Etapa 3:

- prazo final da indicação de delegados para as Conferências
- início do credenciamento dos delegados indicados



Plano Diretor do Município de Londrina
Revisão 2017-2018



Detalhamento da Etapa 4 – proposta IPPUL

1ª Conferência (18/08 matutino):

- prazo final do credenciamento dos delegados

1ª Conferência (18/08 vespertino):

- divulgação da quantidade de delegados credenciados para a 2ª Conferência
- aprovação do regimento das Conferências

1ª Conferência (19/08 integral):

- debate em grupos sobre as propostas levantadas nos fóruns de participação (6 temas na escala municipal)

IPPUL

sistematiza todas as propostas entregues pelos grupos de trabalho, divulga e publica no site para subsidiar a 2ª Conferência



Plano Diretor do Município de Londrina
Revisão 2017-2018





Detalhamento da Etapa 4 – proposta IPPUL

2ª Conferência (15/09):

- recredenciamento dos delegados
- aprovação das propostas feitas nos fóruns de participação, debatidas e eleitas na 1ª Conferência em forma de minuta de lei

IPPUL

sistematiza as propostas aprovadas em forma de minuta da lei geral e publica o relatório final no site da PML e do IPPUL.



Plano Diretor do Município de Londrina
Revisão 2017-2018



Cronograma semanal - proposta IPPUL

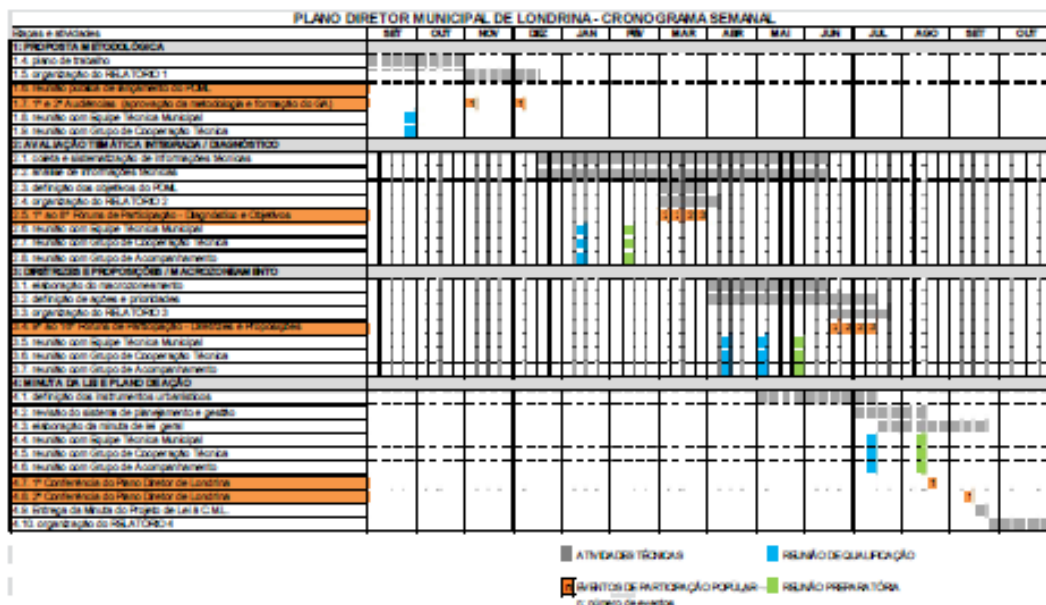

Plano Diretor do Município de Londrina
Revisão 2017-2018





Detalhamento da Etapa 4 - definições

Encaminhamentos sobre as atividades da Etapa 4

- Convergir as 2 propostas (proposta do GCT e proposta do IPPUL)
- Encaminhar nova proposta por e-mail
- Apresentar nova proposta na próxima reunião

(27 votos favoráveis; 10 votos contrários; 01 abstenção)



Plano Diretor do Município de Londrina
Revisão 2017-2018



Fóruns de Participação – ETAPA 2 agenda preliminar

Data	Local
01/03/2018	Maravilha
06/03/2018	Irerê/Paiquerê
08/03/2018	Lerrovilla
13/03/2018	Guaravera/São Luiz
15/03/2018	Região Oeste/Espírito Santo e Patrimônio Regina
20/03/2018	Região Sul
22/03/2018	Região Central/Leste
27/03/2018	Região Norte
29/03/2018	Warta

OBSERVAÇÃO FEITA DURANTE A REUNIÃO:
Para ampliar a participação dos vereadores, as datas das reuniões não podem coincidir com as datas das sessões da C.M.L.



Plano Diretor do Município de Londrina
Revisão 2017-2018





Material Técnico para o Diagnóstico análise da situação existente

Reuniões realizadas com o IPPUL a pedido do GCT

- **18/01/2018** - Reunião com Prof. Miguel da UEL para elaboração de textos sobre experiências de aplicação do E.C em outros municípios.
- **19/01/2018** - Reunião com as Profas. Tânia e Eliane da UEL para contribuição nas análises sobre Economia, Região Metropolitana e Evolução Urbana.
- **23/01/2018** - Reunião com Prof. Gilson da UEL e Eng. Costa Branco do CEAL para elaboração de textos sobre Evolução Urbana e levantamentos sobre aptidão do solo.
- **24/01/2018** - Profa. Tânia da UEL envia bibliografia sobre Estrutura Urbana de Londrina para auxiliar nas análises.
- **01/02/2018** - Prof. Miguel da UEL envia proposta de atividades da ETAPA 4 para ser discutida em Reunião com todas as equipes.

Material Técnico para o Diagnóstico análise da situação existente

SANEAMENTO AMBIENTAL	áreas de preservação e degradadas	SEMA
	aptidão à urbanização e às atividades rurais	CEAL (Costa Branco)
	ocorrência de danos por eventos naturais	DEFESA CIVIL
	infraestrutura de drenagem e resíduos	SMOP
EMPREGO	agricultura, indústria, comércio/serviços, oferta de emprego	CODEL (Júnior e Roberto) IPPUL (Patrícia) UEL (Eliane)
	relações regionais	UEL (Tânia e Eliane)
ATENDIMENTO SOCIAL	suficiência dos serviços de saúde, educação, assistência social, segurança, cultura, esporte; IDH	IPPUL (Betinha, Nice e Patrícia)





Material Técnico para o Diagnóstico análise da situação existente

ESTRUTURA URBANA	tendências de expansão urbana	IPPUL (Socorro) UEL (Gilson e Tânia)
	verticalização e áreas subutilizadas	IPPUL (Juliana e Jefferson)
	conflitos de uso do solo	IPPUL (Jefferson, Ana, Carina, Caroline, Amanda e Raquel) UNIFIL (Elisa) Unopar (Thamine)
	habitação social	COHAB (Karina e Denise S.)
MOBILIDADE	- eficiência dos deslocamentos e do serviço de transporte coletivo; - propostas de ampliação e conservação viárias	IPPUL (Denise Z., Cristiane e Alex)
SISTEMA DE CONTROLE DE DECISÕES	legislação urbanística vigente e experiências na aplicação dos instrumentos do E.C.	UEL (Miguel)



Inclusões de pauta

Horário das reuniões

- Representantes do Grupo de Acompanhamento solicitam alteração do horário das reuniões para o período noturno a fim de ampliar a transparência e participação das associações de bairro e movimentos sociais que não podem ausentar-se do trabalho no período da tarde.
- Sugestão de que um horário diferente das sessões da Câmara de Londrina possibilita maior participação dos vereadores.

Encaminhamentos

Votação de novo horário na próxima reunião.
(38 votos favoráveis e 0 votos contrários)





Inclusões de pauta

Acesso à informação sobre o PDML

Representante do Grupo de Acompanhamento questiona a falta de informação sobre as alterações das leis e outros documentos.

Encaminhamentos

Esclarecimento sobre a disponibilização irrestrita de todos os documentos e alterações de lei no site do IPPUL

Acesso aos documentos do PDML:

<http://ippul.londrina.pr.gov.br/index.php/plano-diretor-2018-2028.html>

Acesso às alterações das leis urbanísticas:

<http://ippul.londrina.pr.gov.br/index.php/plano-diretor-participativo-2008/legislacao-urbanistica.html>



Plano Diretor do Município de Londrina
Revisão 2017-2018



Inclusões de pauta

Definição de Delegados para as Conferências

- Dúvidas sobre a quantidade de delegados e o parâmetro técnico/jurídico para esta definição;
- Dúvidas sobre a definição de critérios de eleição de delegados como forma de garantir a inclusão de pessoas que participaram de todo o processo;
- Sugestão de credenciamento diferenciado de delegados que participaram de todas as reuniões;
- Sugestão de que os membros das equipes sejam delegados natos (credenciamento automático dos membros do GA, ETM e GCT);
- Sugestão de que os delegados devem ser eleitos e não indicados.

Encaminhamentos

Definição sobre o número e a forma de eleição dos delegados a ser discutida na próxima reunião, com recomendação jurídica.
(38 votos favoráveis e 0 votos contrários)



Plano Diretor do Município de Londrina
Revisão 2017-2018





Inclusões de pauta

Participação dos vereadores

- Representantes solicitam maior envolvimento dos vereadores nos trabalhos de revisão do PDML como forma de resguardar, no momento de aprovação da lei, as propostas defendidas pela população durante todo o processo anterior.

Encaminhamentos

- Solicitar de reunião ordinária à Câmara de Londrina para que o GA, ETM e GCT possa apresentar o trabalho desenvolvido antes da aprovação do projeto de lei do PDML.
- Solicitar reunião com os vereadores durante a Etapa 2 e 3 para que eles apresentem as demandas de sua representação popular.



Plano Diretor do Município de Londrina
Revisão 2017-2018



Inclusões de pauta

Valorização do trabalho IPPUL

- Representante do GCT propõe a elaboração de uma nota pública de apoio ao IPPUL no trabalho de revisão do Plano Diretor em vista do prazo exíguo e da carência de recursos para a realização dessas atividades.

Encaminhamentos

- Definição na próxima reunião



Plano Diretor do Município de Londrina
Revisão 2017-2018





Lista de Presença em 06/02/2018



PREFEITURA DE LONDRINA



PLANO DIRETOR

INSTITUTO DE PESQUISA E PLANEJAMENTO URBANO DE LONDRINA



2ª REUNIÃO DE QUALIFICAÇÃO - EQUIPE TÉCNICA MUNICIPAL, GRUPO DE ACOMPANHAMENTO e GRUPO DE COOPERAÇÃO TÉCNICA
REVISÃO DO PLANO DIRETOR MUNICIPAL DE LONDRINA 2018-2028- ETAPA 02

DATA: 06/02/2018

HORÁRIO: 14:00hrs

LOCAL: Auditório da Secretaria Municipal de Gestão Pública

EQUIPE TÉCNICA MUNICIPAL

Nº	NOME	INSTITUIÇÃO	E-MAIL ou TELEFONE	ASSINATURA
1	Douglas Carvalho Pereira	ACESF	acesf.secretaria@londrina.pr.gov.br	/
2	Lara Cristina Rampazo	ACESF		
3	Evilin Santos Silva Gorckis	Autarquia M. da Saúde - A.M.S	evilin.gorckis@gmail.com	
4	Rosilene Aparecida Machado	Autarquia M. da Saúde - A.M.S		
5	Laércio Voloch	CMTU	laerciovoloch@yahoo.com.br	
6	Marco Aurélio Benedito da Silva	CMTU		
7	Mariane Mayumi Garcia Takeda	CMTU	mariane.takeda@gmail.com	
8	Fabian Trelha	CODEL	fabian.trelha@gmail.com	
9	Luiz Eduardo Amaral	CODEL	luiz.amaral@londrina.pr.gov.br	PEA.
10	Pedro José Granja Sella	CODEL	pedrosella@codel.londrina.pr.gov.br	
11	Roberto Alves Lima Júnior	CODEL	roberto.junior@londrina.pr.gov.br	Roberto A Lima Jr
12	Denise Salton Sapia	COHAB	denise.sapia@cohab.londrina.pr.gov.br	Denise Salton Sapia
13	Karina Beatriz Kreling Ozório	COHAB	karina.ozorio@cohab.londrina.pr.gov.br	



2º REUNIÃO DE QUALIFICAÇÃO - EQUIPE TÉCNICA MUNICIPAL, GRUPO DE ACOMPANHAMENTO e GRUPO DE COOPERAÇÃO TÉCNICA

REVISÃO DO PLANO DIRETOR MUNICIPAL DE LONDRINA 2018-2028- ETAPA 02

DATA: 06/02/2018

HORÁRIO: 14:00hrs

LOCAL: Auditório da Secretaria Municipal de Gestão Pública

EQUIPE TÉCNICA MUNICIPAL

NR	NOME	INSTITUIÇÃO	E-MAIL ou TELEFONE	ASSINATURA	
14	Eclinton dos Santos Pimentel	FEL	ecliton151@yahoo.com.br	/	
15	Jefferson Del Fraro	FEL	jefferson.fraro@londrina.pr.gov.br		
16	Cristiano Luiz Bragatto Rodrigues	GABINETE PREFEITO	cristiano.bragatto@londrina.pr.gov.br		
17	Luiz Penteadó Figueira de Mello	GABINETE PREFEITO	figueira@londrina.pr.gov.br		
18	Amanda Malchiaffava Salvioni	IPPUL	amanda.salvioni@londrina.pr.gov.br		Amanda Salvioni
19	Ana Flávia Galinari	IPPUL	ana.galinari@londrina.pr.gov.br		Ana Flávia Galinari
20	Carina Ferreira Barros Nogueira	IPPUL	carina.nogueira@londrina.pr.gov.br		Carina
21	Carlos Eduardo Cardamoni	IPPUL	carlos.cardamoni@londrina.pr.gov.br		Carlos Eduardo Cardamoni
22	Caroline Nascimento Benek	IPPUL	caroline.benek@londrina.pr.gov.br		Caroline N. Benek
23	Claudione Bruschi de Menezes	IPPUL	claudione.bruschi@londrina.pr.gov.br		/
24	Cristiane Biazzone	IPPUL	cristiane.biazzone@londrina.pr.gov.br		
25	Denise Maria Ziober	IPPUL	denise.ziober@londrina.pr.gov.br		
26	Jefferson Eduardo Callegari	IPPUL	jefferson.callegari@londrina.pr.gov.br		
27	José Vicente Alves do Socorro	IPPUL	jv.socorro@gmail.com		



PREFEITURA DE LONDRINA



INSTITUTO DE PESQUISA E PLANEJAMENTO URBANO DE LONDRINA



2º REUNIÃO DE QUALIFICAÇÃO - EQUIPE TÉCNICA MUNICIPAL, GRUPO DE ACOMPANHAMENTO e GRUPO DE COOPERAÇÃO TÉCNICA
REVISÃO DO PLANO DIRETOR MUNICIPAL DE LONDRINA 2018-2028- ETAPA 02

DATA: 06/02/2018

HORÁRIO: 14:00hrs

LOCAL: Auditório da Secretaria Municipal de Gestão Pública

EQUIPE TÉCNICA MUNICIPAL

Nº	NOME	INSTITUIÇÃO	E-MAIL ou TELEFONE	ASSINATURA
28	Juliana Alves Pereira Tomadon	IPPUL	juliana.alves@londrina.pr.gov.br	<i>[Signature]</i>
29	Maria Eunice	IPPUL	maria.eunice@londrina.pr.gov.br	<i>[Signature]</i>
30	Reinaldo Gomes Ribeiro	IPPUL	reinaldo.ribeiro@londrina.pr.gov.br	<i>[Signature]</i>
31	Renata Capriolli Zocatelli Queiroz Passi	IPPUL	renataczqueiroz@gmail.com	<i>[Signature]</i>
32	Robson Naoto Shimizu	IPPUL	robson.shimizu@londrina.pr.gov.br	<i>[Signature]</i>
33	Valter Vinicius Vetore Alves	IPPUL	vinicius.alves@londrina.pr.gov.br	<i>[Signature]</i>
34	Bruno De Camargo Mendes	SEMA	bruno.camargo@londrina.pr.gov.br	<i>[Signature]</i>
35	Paulo Roberto Guilherme	SEMA	paulo.sema@hotmail.com	<i>[Signature]</i>
36	José Carlos da Silva	SERCOMTEL	jose.carlos@sercomtel.com.br	<i>[Signature]</i>
37	Widney Gonçalves Moreira	SERCOMTEL	widney.moreira@sercomtel.com.br	<i>[Signature]</i>
38	Elton Manoel Sacoman Longo	SMAA	elton.longo@londrina.pr.gov.br	<i>[Signature]</i>
39	Osvaldo de Souza Campos Junior	SMAA	osvaldo.souza@londrina.pr.gov.br	<i>[Signature]</i>
40	Clarice Junges	SMAS	clarice.junges@londrina.pr.gov.br	<i>[Signature]</i>
41	Sâmia Machado Mustafá	SMAS	samia.mustafa@londrina.pr.gov.br	<i>[Signature]</i>
42	Solange Cristina Batigliana	SMC	solange.batigliana@londrina.pr.gov.br	<i>[Signature]</i>



PREFEITURA DE LONDRINA



INSTITUTO DE PESQUISA E PLANEJAMENTO URBANO DE LONDRINA



2º REUNIÃO DE QUALIFICAÇÃO - EQUIPE TÉCNICA MUNICIPAL, GRUPO DE ACOMPANHAMENTO e GRUPO DE COOPERAÇÃO TÉCNICA
REVISÃO DO PLANO DIRETOR MUNICIPAL DE LONDRINA 2018-2028- ETAPA 02

DATA: 06/02/2018

HORÁRIO: 14:00hrs

LOCAL: Auditório da Secretaria Municipal de Gestão Pública

EQUIPE TÉCNICA MUNICIPAL

Nº	NOME	INSTITUIÇÃO	E-MAIL ou TELEFONE	ASSINATURA
43	Vanda De Moraes	SMC		
44	Demerval Anderson do Carmo	SMDS	demerval.anderson@londrina.pr.gov.br	
45	Eliel Costa dos Santos	SMDS	eliel.costa@londrina.pr.gov.br	
46	Amauri Sanchez	SME	asanchez0459@gmail.com	
47	Patricia Campana de Castro Fávaro	SME	patricia.favaro@londrina.pr.gov.br	
48	Elza Araki Nagayama	SMF	elza.nagayama@londrina.pr.gov.br	
49	Fabiano Nakanishi	SMF	fabiano.nakanishi@londrina.pr.gov.br	
50	Liliana Tolari França	SMF	liliana.franca@londrina.pr.gov.br	
51	Lucimara de Oliveira Santos	SMF	lucimara.santos@londrina.pr.gov.br	
52	Nicolson Barros Silva	SMF	Nicolson.silva@londrina.pr.gov.br	
53	Claudemir Vilalta	SMGP	claudemir.vilalta@londrina.pr.gov.br	
54	Edson Luiz Baratto	SMGP	edson_baratto@hotmail.com	
55	Alexandre Andrade Addario	SMOP	alexandre.addario@londrina.pr.gov.br	
56	Henrique Westin da Rocha	SMOP	henrique.rocha@londrina.pr.gov.br	



PREFEITURA DE LONDRINA



PLANO DIRETOR

INSTITUTO DE PESQUISA E PLANEJAMENTO URBANO DE LONDRINA



2º REUNIÃO DE QUALIFICAÇÃO - EQUIPE TÉCNICA MUNICIPAL, GRUPO DE ACOMPANHAMENTO e GRUPO DE COOPERAÇÃO TÉCNICA
REVISÃO DO PLANO DIRETOR MUNICIPAL DE LONDRINA 2018-2028- ETAPA 02

DATA: 06/02/2018

HORÁRIO: 14:00hrs

LOCAL: Auditório da Secretaria Municipal de Gestão Pública

EQUIPE TÉCNICA MUNICIPAL

Nº	NOME	INSTITUIÇÃO	E-MAIL ou TELEFONE	ASSINATURA
57	Khalil Audibert Nader	SMOP	Khalil.nader@londrina.pr.gov.br	
58	Marcelo Pagotto Carneiro	SMOP	marcelo.carneiro@londrina.pr.gov.br	<i>Hyok</i>
59	Matheus de Melo Barbosa	SMOP	matheus.barbosa@londrina.pr.gov.br	
60	Ossamu Kaminagakura	SMOP		
61	Alexander Korgut	SMPOT	alexander.korgut@londrina.pr.gov.br	<i>Korgut</i>
62	Adilson Nalin Luiz	SMPOT	adilson.nalin@londrina.pr.gov.br	<i>Adilson</i>
63	Elaine Ferreira Galvão	SMPM	mulher@londrina.pr.gov.br	
64	Nanci Skau Kemmer De Moraes	SMPM	nanci.moraes@londrina.pr.gov.br	
65	Joenes Veloso de Alcântara Junior	SMTER	joenes.junior@londrina.pr.gov.br	<i>Joenes</i>
66	Milton Velei de Aquino Junior	SMTER	milton.velei@londrina.pr.gov.br	
67	Sabrina Favero Rezende	PGM	sabrina.favero@londrina.pr.gov.br	<i>Sabrina</i>
68	<i>PAULO GONCALVES DA SILVA</i>	<i>SMAA</i>	<i>paulo.goncalves@londrina.pr.gov.br</i>	<i>Paulo</i>
69	<i>Fernando de Moraes de Souza</i>	<i>ACESF</i>	<i>fernando.moraes@londrina.pr.gov.br</i>	
70	<i>RACHEL ZEKOW DANEK</i>	<i>IPPUL</i>	<i>RACHEL.DANEK@LONDRINA.PR.GOV.BR</i>	<i>Rachel Danek</i>



PREFEITURA DE LONDRINA



PLANO DIRETOR

INSTITUTO DE PESQUISA E PLANEJAMENTO URBANO DE LONDRINA



2º REUNIÃO DE QUALIFICAÇÃO - EQUIPE TÉCNICA MUNICIPAL, GRUPO DE ACOMPANHAMENTO e GRUPO DE COOPERAÇÃO TÉCNICA
REVISÃO DO PLANO DIRETOR MUNICIPAL DE LONDRINA 2018-2028- ETAPA 02

DATA: 06/02/2018

HORÁRIO: 14:00hrs

LOCAL: Auditório da Secretaria Municipal de Gestão Pública

EQUIPE TÉCNICA MUNICIPAL

Nº	NOME	INSTITUIÇÃO	E-MAIL ou TELEFONE	ASSINATURA
	Elizabeth Gps Alves	IPPUL		
	Atacy de Melo Junior	CODEL		
	Brenato Alves	IAE		
	Wêbera Patrícia Antonio	IPPUL		
	Guilherme de Lima Barbosa	IPPUL		
	Régio Junior Matheus	IPPUL		



PREFEITURA DE LONDRINA



PLANO DIRETOR

INSTITUTO DE PESQUISA E PLANEJAMENTO URBANO DE LONDRINA



2ª REUNIÃO DE QUALIFICAÇÃO - EQUIPE TÉCNICA MUNICIPAL, GRUPO DE ACOMPANHAMENTO e GRUPO DE COOPERAÇÃO TÉCNICA
REVISÃO DO PLANO DIRETOR MUNICIPAL DE LONDRINA 2018-2028 - ETAPA 02

DATA: 06/02/2018

HORÁRIO: 14:00hrs

LOCAL: Auditório da Secretaria Municipal de Gestão Pública

GRUPO DE COOPERAÇÃO TÉCNICA

Nº	NOME	INSTITUIÇÃO	E-MAIL ou TELEFONE	ASSINATURA
1	Angelo Pamplona	ACIL	angelopamplona@yahoo.com.br	
2	Olavo Batista	ACIL	olavobatistajr@outlook.com	
3	Bárbara Hayashida Aroxa	AGB	barbara.hayashida.aroxa@gmail.com	
4	Carlos Henrique Lopes da Silva	AGB	carlosh.geo@gmail.com	
5	Cristina Buratto Gross Machado	AGB	cris_buratto@yahoo.com.br	
6	Glauco Marighella Ferreira da Silva	AGB	glaucomarighella@hotmail.com	
7	Léia Aparecida Veiga	AGB	lveiga.geo@gmail.com	
8	Nádia Souza Jayme	AGB	nadiasouzajayme@gmail.com	
9	Naibi Souza Jayme	AGB		
10	Thiago Bueno Saab	AGB	thiagobuenosaab@hotmail.com	
11	Aparecido Alberto Tomazeli	COPEL		
12	Mário Darlan Alves Costa	COPEL		
13	Helton Genare da Silva	CREA		
14	Maria Clarice de Oliveira Rabelo Moreno	CREA		
15	Claudemar Ferreira da Silva	CRECI 6ª REGIÃO - PR	delegacia.londrina@crecipr.gov.br	



PREFEITURA DE LONDRINA



PLANO DIRETOR

INSTITUTO DE PESQUISA E PLANEJAMENTO URBANO DE LONDRINA



2º REUNIÃO DE QUALIFICAÇÃO - EQUIPE TÉCNICA MUNICIPAL, GRUPO DE ACOMPANHAMENTO e GRUPO DE COOPERAÇÃO TÉCNICA
REVISÃO DO PLANO DIRETOR MUNICIPAL DE LONDRINA 2018-2028 - ETAPA 02

DATA: 06/02/2018

HORÁRIO: 14:00hrs

LOCAL: Auditório da Secretaria Municipal de Gestão Pública

GRUPO DE COOPERAÇÃO TÉCNICA

Nº	NOME	INSTITUIÇÃO	E-MAIL ou TELEFONE	ASSINATURA
16	Rosalmir Moreira	CRECI 6ª REGIÃO - PR	eng.rosalmir@gmail.com	
17	Camila Lima Chechin Camacho	Faculdade Pitágoras		
18	Cristiane Silveira	Faculdade Pitágoras	cristiane.silveira@pitagoras.com.br	
19	Fábio Neves Benfatti	Faculdade Pitágoras	fabio@pitagoras.com.br	
20	Hwidge Lourenço Ferreira	Faculdade Pitágoras		
21	Juliana Mussi Alencar	Faculdade Pitágoras	juliana.alencar@pitagoras.com.br	
22	Maria Angélica Motta da Silva	Faculdade Pitágoras	mariamds@pitagoras.com.br	
23	Maria Clarice de Oliveira Rabelo Moreno	Faculdade Pitágoras		
24	Milton Borgui	Faculdade Pitágoras	milton.borgui@pitagoras.com.br	
25	Clayton Santos dos Couto	Faculdade Positivo		
26	Helton de Azevedo	Faculdade Positivo	helton.azevedo@up.edu.br	
27	Enerson Durski Machado de Oliveira	IAPAR	emersond@iapar.br	
28	João Henrique Cavoglione	IAPAR	caviglione@iapar.br	
29	Ademir Gauto	INFRAERO	agauto@infraero.gov.br	
30	Wander Silvio Melo Junior	INFRAERO	wsmjunior@infraero.gov.br	



PREFEITURA DE LONDRINA



INSTITUTO DE PESQUISA E PLANEJAMENTO URBANO DE LONDRINA



2ª REUNIÃO DE QUALIFICAÇÃO - EQUIPE TÉCNICA MUNICIPAL, GRUPO DE ACOMPANHAMENTO e GRUPO DE COOPERAÇÃO TÉCNICA
REVISÃO DO PLANO DIRETOR MUNICIPAL DE LONDRINA 2018-2028 - ETAPA 02

DATA: 06/02/2018

HORÁRIO: 14:00hrs

LOCAL: Auditório da Secretaria Municipal de Gestão Pública

GRUPO DE COOPERAÇÃO TÉCNICA

Nº	NOME	INSTITUIÇÃO	E-MAIL ou TELEFONE	ASSINATURA
31	Claudine Terra	PUC	claudine.terra@pucpr.br	
32	Demétrius Coelho Souza	PUC	campus.londrina@pucpr.br	
33	Fernando Lovel Bergamasco	PUC	campus.londrina@pucpr.br	
34	Antonio Gil Gameiro Marcos Antonio Machioni	SANEPAR	gilgameiro@sanepar.com.br mamachioni@sanepar.com.br	
35	Julio Kazuhiro Tino Valdi Fernandes Costa	SANEPAR	jktino@sanepar.com.br valdicosta@sanepar.br	
36	Marcos Roberto Mincache Moura	SECOVI – PR		
37	Nestor Dias Correia	SECOVI – PR	ndiascorreia@gmail.com	
38	Júlio Cotrim	SENGE – PR		
39	Wilson Sachetin Marçal	SENGE – PR		
40	Fernando Agudo Romão	SINCIL		
41	Marco Antonio Bacarin	SINCIL	marcobacarin@gmail.com	
42	Julio Ribeiro	SINDUSCON	julio@sinduscon-nortepr.com.br	



PREFEITURA DE LONDRINA



PLANO DIRETOR

INSTITUTO DE PESQUISA E PLANEJAMENTO URBANO DE LONDRINA



2ª REUNIÃO DE QUALIFICAÇÃO - EQUIPE TÉCNICA MUNICIPAL, GRUPO DE ACOMPANHAMENTO e GRUPO DE COOPERAÇÃO TÉCNICA
REVISÃO DO PLANO DIRETOR MUNICIPAL DE LONDRINA 2018-2028 - ETAPA 02

DATA: 06/02/2018

HORÁRIO: 14:00hrs

LOCAL: Auditório da Secretaria Municipal de Gestão Pública

GRUPO DE COOPERAÇÃO TÉCNICA

Nº	NOME	INSTITUIÇÃO	E-MAIL ou TELEFONE	ASSINATURA	
43	Luiz Guilherme Alho	SINDUSCON	luiz.guilherme@sercomtel.com.br		
44	Ana Claudia Duarte Pinheiro	UEL	acdphs@yahoo.com.br		
45	Antonio Carlos Lovato	UEL	lovatoad.tributo@sercomtel.com.br		
46	Ayoub Hanna Ayoub	UEL	ayoub@sercomtel.com.br; ayoub@uel.br		
47	Ayres de Oliveira Menezes Junior	UEL	ayres@uel.br		
48	Carlos Alberto Hirata	UEL	hiratauel@gmail.com		
49	Cesar Bessa	UEL	bess@sercomtel.com.br		
50	Cláudia Siqueira Baltar	UEL	claudiasbaltar@gmail.com		
51	Cleuber Moraes Brito	UEL			
52	Edison Archela	UEL	archela@uel.br		
53	Efraim Rodrigues	UEL	efraim@efraim.com.br		
54	Eliane Tomiasi Paulino	UEL	eliane.tomiasi@uel.br		
55	Fabio Cesar Alves da Cunha	UEL	fabioalvescunha@gmail.com		
56	Fernanda Leite Ribeiro	UEL	flribeiro@yahoo.com.br		



PREFEITURA DE LONDRINA



INSTITUTO DE PESQUISA E PLANEJAMENTO URBANO DE LONDRINA



2ª REUNIÃO DE QUALIFICAÇÃO - EQUIPE TÉCNICA MUNICIPAL, GRUPO DE ACOMPANHAMENTO e GRUPO DE COOPERAÇÃO TÉCNICA
REVISÃO DO PLANO DIRETOR MUNICIPAL DE LONDRINA 2018-2028 - ETAPA 02

DATA: 06/02/2018

HORÁRIO: 14:00hrs

LOCAL: Auditório da Secretaria Municipal de Gestão Pública

GRUPO DE COOPERAÇÃO TÉCNICA

Nº	NOME	INSTITUIÇÃO	E-MAIL ou TELEFONE	ASSINATURA
57	Galdino Andrade Filho	UEL	gal.andrade7@gmail.com	
58	Gilmar Arruda	UEL	garruda@uel.br	
59	Gilson Jacob Bergoc	UEL	gbergoc@gmail.com	
60	Ideni Terezinha Antonello	UEL	antonello@uel.br	
61	Leia Aparecida Veiga	UEL	lveiga_geo@gmail.com	
62	Maurício Ursi Ventura	UEL	mventura@uel.br	
63	Miguel Etinger de Araújo Junior	UEL	miguel.etinge@gmail.com	
64	Ricardo Ralish	UEL	ralisch@uel.br	
65	Sandra Maria Almeida Cordeiro	UEL	sandra.cordeiro@sercomtel.com.br	
66	Sinival Osório Pitaguari	UEL	sinival@uel.br	
67	Tânia Mara Fresca	UEL	fresca@uel.br	
68	Elisa Roberta Zanon	UNIFIL	lisa.zanon@unifil.br	
69	Ivan Prado Junior	UNIFIL	ivan.prado@unifil.br	
70	Ivan Lincoln Oeda	UNOPAR	ioeda@hotmail.com	



PREFEITURA DE LONDRINA



PLANO DIRETOR

INSTITUTO DE PESQUISA E PLANEJAMENTO URBANO DE LONDRINA



2º REUNIÃO DE QUALIFICAÇÃO - EQUIPE TÉCNICA MUNICIPAL, GRUPO DE ACOMPANHAMENTO e GRUPO DE COOPERAÇÃO TÉCNICA
REVISÃO DO PLANO DIRETOR MUNICIPAL DE LONDRINA 2018-2028- ETAPA 02

DATA: 06/02/2018

HORÁRIO: 14:00hrs

LOCAL: Auditório da Secretaria Municipal de Gestão Pública

GRUPO DE ACOMPANHAMENTO

Nº	NOME	INSTITUIÇÃO	E-MAIL ou TELEFONE	ASSINATURA
1	Ricardo Cândido da Silva	SINDIMETAL	ric_sva@yahoo.com.br	
2	Charles Daher	SINDUSCON	sinduscon@sinduscon-nortepr.com.br	
3	Silvia Calef	SINDUSCON		
4	Euclides Mendes ^{Nondes} Correia	SESCAP	euclides@pontocontabil.com.br	
5	Laurine Delfino Martis Lopes	SESCAP	lmartins@hmadvogados.com.br	
6	Eliane Regina Sampaio	AML – Associação Médica de Londrian	aml@sercomtel.com.br	
7	Bruno Ancloto	AML – Associação Médica de Londrian	gerencia@sescapldr.com.br	
8	Alderli Luiz Ferraresi	SINEPE	alderi@sercomtel.com.br	
9	Luciano Oliveira	SINEPE	luciano@graficasoberana.com.br	
10	Lilian Azevedo Miranda	Sindicato Rural Patronal de Londrina	mirandalilian@gmail.com	
11	Luciano Noremborg Moreira	AMVET – Associação dos Médicos Veterinários de Londrina	amvetld@hotmail.com lucnoren@hotmail.com	
12	Dimas Soares Júnior	AFI – Associação dos Funcionários do IAPAR	afi@iapar.br	



PREFEITURA DE LONDRINA



PLANO DIRETOR

INSTITUTO DE PESQUISA E PLANEJAMENTO URBANO DE LONDRINA



2ª REUNIÃO DE QUALIFICAÇÃO - EQUIPE TÉCNICA MUNICIPAL, GRUPO DE ACOMPANHAMENTO e GRUPO DE COOPERAÇÃO TÉCNICA
REVISÃO DO PLANO DIRETOR MUNICIPAL DE LONDRINA 2018-2028 - ETAPA 02

DATA: 06/02/2018

HORÁRIO: 14:00hrs

LOCAL: Auditório da Secretaria Municipal de Gestão Pública

GRUPO DE COOPERAÇÃO TÉCNICA

Nº	NOME	INSTITUIÇÃO	E-MAIL ou TELEFONE	ASSINATURA
71	Renata Romagnolli Basso	UNOPAR	renata.basso@unopar.br	/
72	Thamine de Almeida Ayoub	UNOPAR	thamine.ayoub@hotmail.com	
73	Thiago Paleari	UNOPAR		
74	Marco Antonio Ferreira	UTFPR	marcoferreira@utfpr.edu.br	
75	Marcelo F. Stipp	UTFPR	marcelostipp@utfpr.edu.br	
76	Marcelo H. Anami	UTFPR	mhanami@utfpr.edu.br	
77	Rafael Oliveira	UTFPR	rafaeloliveira@utfpr.edu.br	
78	Ricardo N. Costanzi	UTFPR	ricardocostanzi@urfpr.edu.br	
79	Nádina A. Moreno	PUCPR	nadina.moreno@pucpr.br	/
80	Sandra M. Almeida Cordeiro	WSP	sandra.cordeiro@wsp.com.br	
81				/
82				
83				
84				



PREFEITURA DE LONDRINA



INSTITUTO DE PESQUISA E PLANEJAMENTO URBANO DE LONDRINA



2º REUNIÃO DE QUALIFICAÇÃO - EQUIPE TÉCNICA MUNICIPAL, GRUPO DE ACOMPANHAMENTO e GRUPO DE COOPERAÇÃO TÉCNICA
REVISÃO DO PLANO DIRETOR MUNICIPAL DE LONDRINA 2018-2028- ETAPA 02

DATA: 06/02/2018

HORÁRIO: 14:00hrs

LOCAL: Auditório da Secretaria Municipal de Gestão Pública

GRUPO DE ACOMPANHAMENTO

Nº	NOME	INSTITUIÇÃO	E-MAIL ou TELEFONE	ASSINATURA
13	Edson Aparecido Pedroso	SINDSERV	sindserv@sindserv-ld.com.br	
14	Bruno Cantoni de Andrade	SINDSERV	sincil@sincil.com.br bruno@cantoni.com.br	/
15	Idenildo Dias Alves	SINTROL	danilo.londrina@hotmail.com	
16	Paulo Guilherme Ribeiro	SINTROL	pgfr@iapar.br	
17	Lindelma Furtado de Melo Chionpado	SINTRACON	sintracondna@sercomtel.com.br lindelma@sercomtel.com.br	
18	Anderson Souza Oliveira	APP – Sindicato dos Trabalhadores em Educação Pública do Paraná	applondrina@yahoo.com.br	
19	Rosana Mondeck de Oliveira	SINSAÚDE – Sindicato dos Servidores Estaduais da Saúde do Paraná	rosanamondek@gmail.com	
20	Raquel Bernadete de Carvalho	Sindicato dos Jornalistas Profissionais de Londrina	sindjornalistas@sercomtel.com.br	
21	Ivone de Castro Huhmann	Associação dos Moradores do Jardim Shangri-lá A	ivonecastro.oab@gmail.com	
22	Gabriela Luzzi Carneiro da Fontoura	Associação dos Ivone	gabrielafontoura@hotmail.com	



PREFEITURA DE LONDRINA



PLANO DIRETOR

INSTITUTO DE PESQUISA E PLANEJAMENTO URBANO DE LONDRINA



**2º REUNIÃO DE QUALIFICAÇÃO - EQUIPE TÉCNICA MUNICIPAL, GRUPO DE ACOMPANHAMENTO e GRUPO DE COOPERAÇÃO TÉCNICA
REVISÃO DO PLANO DIRETOR MUNICIPAL DE LONDRINA 2018-2028- ETAPA 02**

DATA: 06/02/2018

HORÁRIO: 14:00hrs

LOCAL: Auditório da Secretaria Municipal de Gestão Pública

GRUPO DE ACOMPANHAMENTO

Nº	NOME	INSTITUIÇÃO	E-MAIL ou TELEFONE	ASSINATURA
	GABRIELA FONToura	Associação dos Moradores do Jardim Shangri-lá A		<i>Gabriel LC de Fontoura</i>
23	Marcos Calumbi	Mobiliza Londrina		/
24	Antonio José da Silva	Associação dos Produtos da Colônia Coroados		
25	Lauro de Castro Beltrão	Auditoria Cidadã da Dívida Pública		
26	Angela Eugenia Gaion	AMORA - Associação de Moradores Conj. Antares	eugenialee007@hotmail.com ;	<i>Angela E. Gaion</i>
27	Rafael Oliveira	Movimento por Moradia em Londrina		/
28	Nadine Ella	Movimento Levante Popular da Juventude		
29	Jorge Luiz Torquato	UNIMOL – União das Associações de Moradores de Londrina	jorge.torquato@secomtel.com.br	<i>Jorge Luiz Torquato</i>



PREFEITURA DE LONDRINA



PLANO DIRETOR

INSTITUTO DE PESQUISA E PLANEJAMENTO URBANO DE LONDRINA



2ª REUNIÃO DE QUALIFICAÇÃO - EQUIPE TÉCNICA MUNICIPAL, GRUPO DE ACOMPANHAMENTO e GRUPO DE COOPERAÇÃO TÉCNICA
REVISÃO DO PLANO DIRETOR MUNICIPAL DE LONDRINA 2018-2028- ETAPA 02

DATA: 06/02/2018

HORÁRIO: 14:00hrs

LOCAL: Auditório da Secretaria Municipal de Gestão Pública

GRUPO DE ACOMPANHAMENTO

Nº	NOME	INSTITUIÇÃO	E-MAIL ou TELEFONE	ASSINATURA
30	Deise Maria de Oliveira Lima Silva	Associação dos Moradores do Condomínio do Recanto - Limoeiro		
31	Vânia Lúcia Silva	Movimento por Moradia em Londrina		
32	Jeane Tramontini Zamluchi Tânia Maris Pedrini Soares da Costa	UNIMOL – União das Associações de Moradores de Londrina		
33	Rubens Ventura Wilson Basdão	Associação dos Moradores do Jardim Vale dos Tucanos		
34	Edvaldo Viana Jurandir Jura Pinto Rosa	Conselho de Saúde da Região Leste de Londrina		
35	Auber Silva Pereira José Abílio Perez Júnior	Movimento Popular Anti Corrupção Por Amor a Londrina		
36	Eliane Marques Wagner Belo Tosta	Movimento por Moradia em Londrina		
37	Roberta Pereira	Movimento Levante Popular da Juventude		



PREFEITURA DE LONDRINA



PLANO DIRETOR

INSTITUTO DE PESQUISA E PLANEJAMENTO URBANO DE LONDRINA



2ª REUNIÃO DE QUALIFICAÇÃO - EQUIPE TÉCNICA MUNICIPAL, GRUPO DE ACOMPANHAMENTO e GRUPO DE COOPERAÇÃO TÉCNICA
REVISÃO DO PLANO DIRETOR MUNICIPAL DE LONDRINA 2018-2028- ETAPA 02

DATA: 06/02/2018

HORÁRIO: 14:00hrs

LOCAL: Auditório da Secretaria Municipal de Gestão Pública

GRUPO DE ACOMPANHAMENTO

Nº	NOME	INSTITUIÇÃO	E-MAIL ou TELEFONE	ASSINATURA
38	Wesley Queiroz da Silva Jussara Romero Sanches	Participa Londrina		
39	Rodrigo Zacaria, Nestor Dias Correia , Carolina Alvim dos Nascimento Júlio César Ribeiro ; Rubens Bento; Natal de Oliveira, Paulo Guilherme F. Ribeiro	Conselho Municipal da Cidade - CMC		<i>Rubens Bento</i> <i>Natal de Oliveira</i>
40	Maria Angela Magro José Aparecido Martins	Conselho Municipal de Habitação de Londrina	<i>Maria_Magro@hotmail.com</i>	<i>Magro</i>
41	Cláudia Augusta dos Santos Fiama Heloisa Silva dos Santos	Conselho Municipal Igualdade Racial - CMPIR		
42	José Marcos da Rocha Ana Bárbara de Toledo L. Jorge	Conselho Municipal Trabalho Emprego e Renda	<i>jm.rocha@regional. ind.br</i>	<i>José Marcos da Rocha</i> <i>Barbara</i>
43	Marselle Nobre de Carvalho Meire Ellen Moreno	Conselho Municipal dos Direitos da Mulher		
44	Pilar Nadir Alvarez Soldorio Priscila França da Silva	Conselho Municipal de Transparência e Controle Social de Londrina	<i>pilar.soldorio@hotmail.com</i>	<i>Pilar Soldorio</i>



PREFEITURA DE LONDRINA



PLANO DIRETOR

INSTITUTO DE PESQUISA E PLANEJAMENTO URBANO DE LONDRINA



2ª REUNIÃO DE QUALIFICAÇÃO - EQUIPE TÉCNICA MUNICIPAL, GRUPO DE ACOMPANHAMENTO e GRUPO DE COOPERAÇÃO TÉCNICA
REVISÃO DO PLANO DIRETOR MUNICIPAL DE LONDRINA 2018-2028- ETAPA 02

DATA: 06/02/2018

HORÁRIO: 14:00hrs

LOCAL: Auditório da Secretaria Municipal de Gestão Pública

GRUPO DE ACOMPANHAMENTO

Nº	NOME	INSTITUIÇÃO	E-MAIL ou TELEFONE	ASSINATURA
45	Luciana Ferreira Alvarez Dácio Villar	Conselho Municipal dos Diretos do Idoso		/
46		Conselho Municipal de Educação		
47		Conselho Municipal de Segurança e Paz - COMPAZ		
48		Conselho Municipal da Juventude		
49		Conselho Municipal de Assistência Social		
50	Gilmar Machado Fabrício Bianchi	Conselho Municipal de Ciência e Tecnologia		
51		Conselho Municipal de Políticas Públicas sobre Álcool e Outras Drogas		
52		Conselho Municipal de Contribuintes		



PREFEITURA DE LONDRINA



PLANO DIRETOR

INSTITUTO DE PESQUISA E PLANEJAMENTO URBANO DE LONDRINA



2º REUNIÃO DE QUALIFICAÇÃO - EQUIPE TÉCNICA MUNICIPAL, GRUPO DE ACOMPANHAMENTO e GRUPO DE COOPERAÇÃO TÉCNICA
REVISÃO DO PLANO DIRETOR MUNICIPAL DE LONDRINA 2018-2028- ETAPA 02

DATA: 06/02/2018

HORÁRIO: 14:00hrs

LOCAL: Auditório da Secretaria Municipal de Gestão Pública

GRUPO DE ACOMPANHAMENTO

Nº	NOME	INSTITUIÇÃO	E-MAIL ou TELEFONE	ASSINATURA
53		Conselho Municipal de Cultura		/
54		Conselho Municipal de Segurança Alimentar e Nutricional		
	Divison Paula Almeida Cruz	UIMAC	DivisonPaula6@gmail.com	Divison P. Cruz
				/



1.3. Reunião de Qualificação em 21/02/2018

A 3ª Reunião de Qualificação com a ETM, GTC e GA ocorreu em 21/02/2018 na Prefeitura Municipal, com o objetivo de compatibilizar as propostas da Etapa 4 (proposta do GCT e do IPPUL), definição de novo horário das reuniões e apresentação da nota pública de apoio ao IPPUL.

Nos esclarecimentos preliminares foi reafirmada a estrutura do processo de revisão do Plano Diretor, evidenciando as funções de cada Equipe de trabalho (ETM, ECT e GA); sobre o Decreto 240/2018 publicado, bem como sobre algumas considerações sobre o mesmo.

Também foi elucidado o fato de os delegados não poderem ser candidatos sem passarem pelo processo de eleição, conforme orientação do setor jurídico. Ainda nos esclarecimentos, foi informado que a Câmara Municipal verificará a possibilidade de indicar seu representante.

Na sequência foi apresentada a proposta de detalhamento da Etapa 4 redefinida pelo IPPUL a partir da junção das propostas expostas na última reunião que foi acatada por aclamação.

Durante a reunião houve vários debates sobre as seguintes situações:

- Questionamento sobre o CONCIDADES e sobre a legalidade dos trabalhos desenvolvidos se ele não for aprovado.
- Proposta de que a candidatura dos delegados seja feita na pré-conferência, sendo desnecessário o Segundo Ciclo de Fóruns, pois tratarão dos mesmos assuntos da primeira rodada.
- Questionamento sobre o cronograma e a divulgação de informações para os grupos ao final de cada etapa.

A equipe do IPPUL esclareceu que conforme a metodologia aprovada a composição do GA segue a proporcionalidade estabelecida pela legislação federal, assim como o projeto de lei do CONCIDADES que está tramitando em regime de urgência na Câmara. Se assim for aprovada a Lei referente, será realizada uma conferência para eleger novos membros desse Conselho.

Além disso, esclareceu que a proposta de se incluir mais uma reunião a cada etapa de revisão do PDML poderá ser revista, mas todas as informações sobre os trabalhos realizados estão disponibilizados no site do IPPUL.

Esclareceu também que a Etapa 2 tem o objetivo de saber qual é a realidade de Londrina hoje e a Etapa 3 tem o objetivo de identificar as propostas e prioridades e que necessita de novo ciclo de debates com a população.



Após amplo debate, foram definidas várias propostas sobre os critérios as serem estabelecidos para a candidatura de delegados:

1ª Proposta: participação em pelo menos 01 fórum por etapa (total de 02 fóruns).

2ª Proposta: morador da área urbana deve participar de 04 fóruns da região urbana em cada etapa (total de 08 fóruns); morador da área rural deve participar do fórum do Distrito onde mora e 01 fórum da região urbana (total de 04 fóruns).

3ª Proposta: participação em pelo menos 01 fórum por etapa (total de 02 fóruns) e em caso de empate, o critério de desempate é a maior participação em fóruns.

4ª Proposta: participação em 2/3 de todos os fóruns, em todas as etapas (total de 12 fóruns).

5ª Proposta: participação em 50% de todos os fóruns, em todas as etapas. (total de 09 fóruns).

6ª Proposta: participação em 01 fórum urbano e 01 fórum dos distritos por etapa (total de 04 fóruns).

7ª Proposta: não definir critérios para credenciamento de delegados.

Não houve consenso acerca dos requisitos mínimos para o credenciamento de delegados, votando-se então no aguardo de uma proposta conjunta elaborada pelo IPPUL. Também não houve tempo de deliberar sobre a distribuição das equipes nos Fóruns.

Ao final, a nota pública de apoio ao IPPUL foi aprovada com 23 votos a favor; 02 contra e 02 abstenções. Os membros o IPPUL não participaram da votação.

Fotos da 3º Reunião de Qualificação

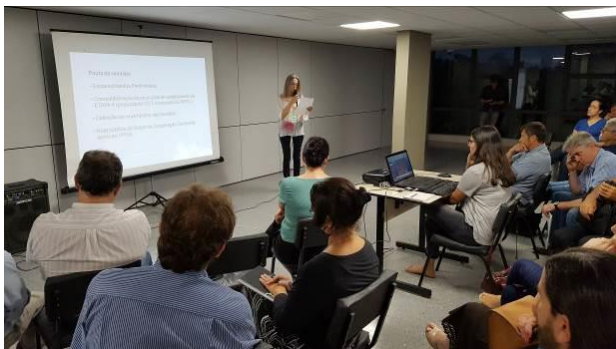



Apresentação da pauta e resultados da 3º Reunião de Qualificação

Plano Diretor
Municipal de Londrina - PDML

3º Reunião de Qualificação com ETM, GCT e GA

Local: Auditório da Prefeitura Municipal de Londrina
Data: 21/02/2018
Horário: 17h – 19h

Pauta da próxima reunião:

- Esclarecimentos Preliminares
- Compatibilização de propostas de detalhamento da ETAPA 4 (proposta do GCT e proposta do IPPUL)
- Definição de novo horário das reuniões
- Nota pública de apoio ao IPPUL





Esclarecimentos Preliminares

ESTRUTURA DO PROCESSO DE REVISÃO DO PLANO DIRETOR

I – Equipe Técnica Municipal

Essa equipe tem como responsabilidade não só o levantamento de dados e fornecimento de informações, mas, principalmente, a discussão e avaliação dos produtos parciais e finais obtidos ao longo do trabalho

II – Grupo de Cooperação Técnica - GCT

Grupo de órgãos públicos estaduais e federais e entidades profissionais de classe, atuantes na área de desenvolvimento urbano para contribuição com dados técnicos, materiais e experiências na atuação especializada, sobretudo na etapa de diagnóstico do Município



Plano Diretor do Município de Londrina
Revisão 2017-2018



Esclarecimentos Preliminares

ESTRUTURA DO PROCESSO DE REVISÃO DO PLANO DIRETOR

III – Grupo de Acompanhamento

A função deste grupo é contribuir com a leitura comunitária e o trabalho de mobilização, divulgação, acompanhamento e avaliação das atividades desenvolvidas durante a revisão do Plano Diretor, opinando sobre os produtos obtidos em cada etapa.

Todas estas informações estão disponíveis na fls. 09/10 do Relatório Final Etapa 1, disponível no link:

http://www1.londrina.pr.gov.br/dados/images/stories/Storage/ippul/audiencias/RELATORIO_FINAL%20ETAPA_15-12-2017.pdf



Plano Diretor do Município de Londrina
Revisão 2017-2018





Esclarecimentos Preliminares

ESPAÇOS DE PARTICIPAÇÃO

I – Fóruns de Participação

São eventos abertos à participação de toda a população, realizados nas diversas regiões da cidade, incluindo a área rural do Município de Londrina

II – Reuniões Técnicas de Coordenação

Reuniões com a presença da Equipe Técnica Municipal (ETM), do Grupo de Cooperação Técnica (CGT) e do Grupo de Acompanhamento (GA), com o objetivo de dividir tarefas, promover o acompanhamento do cronograma, planejar estratégias sobre os conteúdos a serem desenvolvidos em cada uma das etapas e preparar os eventos participativos a serem realizados com toda a população



Plano Diretor do Município de Londrina
Revisão 2017-2018



Esclarecimentos Preliminares

ESPAÇOS DE PARTICIPAÇÃO

III – Conferências Municipais

São amplos espaços de debates democrático e deliberação, com a participação da população em geral.

Todas estas informações estão disponíveis na fls. 11-14 do Relatório Final Etapa 1, disponível no link:

http://www1.londrina.pr.gov.br/dados/images/stories/Storage/ippul/audiencias/RELATORIO_FINAL%20ETAPA_15-12-2017.pdf



Plano Diretor do Município de Londrina
Revisão 2017-2018





Comparação de Propostas sobre as Etapas

PROPOSTA GCT	PROPOSTA IPPUL
Etapa 2 08 fóruns de participação	Etapa 2 08 fóruns de participação + candidatura de delegados
Etapa 3 08 fóruns de participação + 03 fóruns temáticos	Etapa 3 08 fóruns de participação + credenciamento de delegados
Etapa 4 Pré-conferência (eleição de delegados) 1º Conferência 2º Conferência	Etapa 4 1º Conferência de 2 dias 2º Conferência

Plano Diretor do Município de Londrina
Revisão 2017-2018

Comparação de Propostas sobre as Etapas

PROPOSTA GCT	PROPOSTA CONJUNTA
Etapa 2 08 fóruns de participação	Etapa 2 09 fóruns de participação + candidatura de delegados
Etapa 3 08 fóruns de participação + 03 fóruns temáticos	Etapa 3 09 fóruns de participação + credenciamento de delegados
Etapa 4 Pré-conferência (eleição de delegados) 1º Conferência 2º Conferência	Etapa 4 Pré-conferência (eleição de delegados) 1º Conferência 2º Conferência

Plano Diretor do Município de Londrina
Revisão 2017-2018



Etapas do PDML – Proposta Conjunta

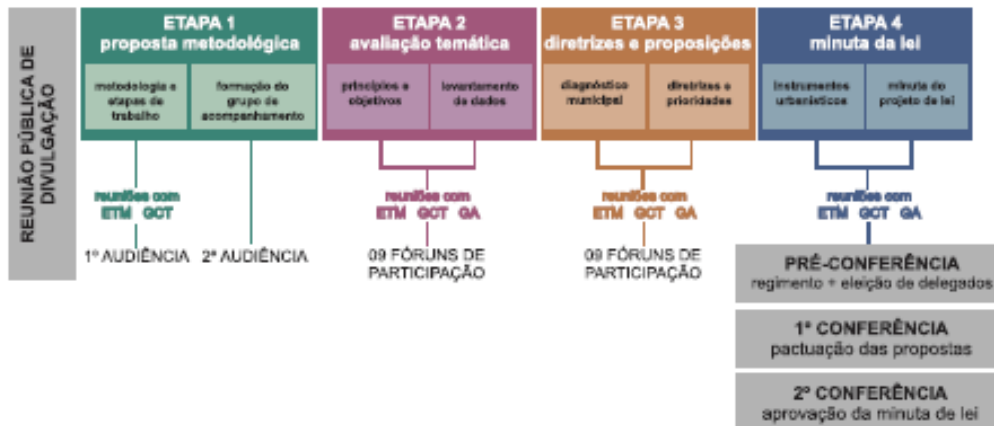

Plano Diretor do Município de Londrina
Revisão 2017-2018



Detalhamento da Etapa 2

PROPOSTA CONJUNTA – Etapa 2

09 Fóruns de Participação

Objetivo: levantamento de demandas + abertura de prazo para candidatura de delegados para as futuras Conferências

- Apresentação das diretrizes aprovadas em Conferências Setoriais
- Debate em grupo sobre as demandas de cada região relacionada aos seguintes temas:
 1. Desenvolvimento sustentável
 2. Estrutura urbana e rural
 3. Mobilidade
 4. Atendimento social

Materiais: questões orientadoras com localização das demandas

- Apresentação do resultado de cada grupo (possibilita a confirmação das diretrizes em relação às demandas atuais)



Plano Diretor do Município de Londrina
Revisão 2017-2018





Detalhamento da Etapa 3

PROPOSTA CONJUNTA – Etapa 3

09 Fóruns de Participação

Objetivo: levantamento de prioridades + início do credenciamento de delegados para as futuras Conferências

- Apresentação de demandas e dados sobre realidade em escala municipal
- Debate em grupo sobre as prioridades relacionadas aos seguintes temas:
 1. Desenvolvimento sustentável
 2. Estrutura urbana e rural
 3. Mobilidade
 4. Atendimento social

Materiais: critérios de priorização

- Apresentação do resultado de cada grupo (possibilita a confirmação das prioridades entre as demandas do município).



Plano Diretor do Município de Londrina
Revisão 2017-2018



Detalhamento da Etapa 4

PROPOSTA CONJUNTA – Etapa 4

01 Pré-conferência e 02 conferências

Pré conferência (18/08):

- Finalização do credenciamento dos delegados
- Discussão e aprovação do regimento das Conferências
- Eleição dos delegados (proporcionalidade prevista na proposta metodológica)

1ª Conferência (25/08):

- Pactuação de propostas – definição de prioridades e diretrizes em escala municipal por meio de debate em 3 grupos sobre as propostas feitas nos fóruns de participação.

Grupo 1: habitação social; saneamento ambiental e mobilidade urbana
Grupo 2: estrutura produtiva (urbana e rural) e estrutura urbana (uso /ocup. do solo)
Grupo 3: atendimento social; cultura, esporte, lazer e ambiente

2ª Conferência (15/09):

- Apreciação e aprovação da minuta de lei contendo as propostas pactuadas na 1ª Conferência



Plano Diretor do Município de Londrina
Revisão 2017-2018





Cronograma semanal – Proposta GCT

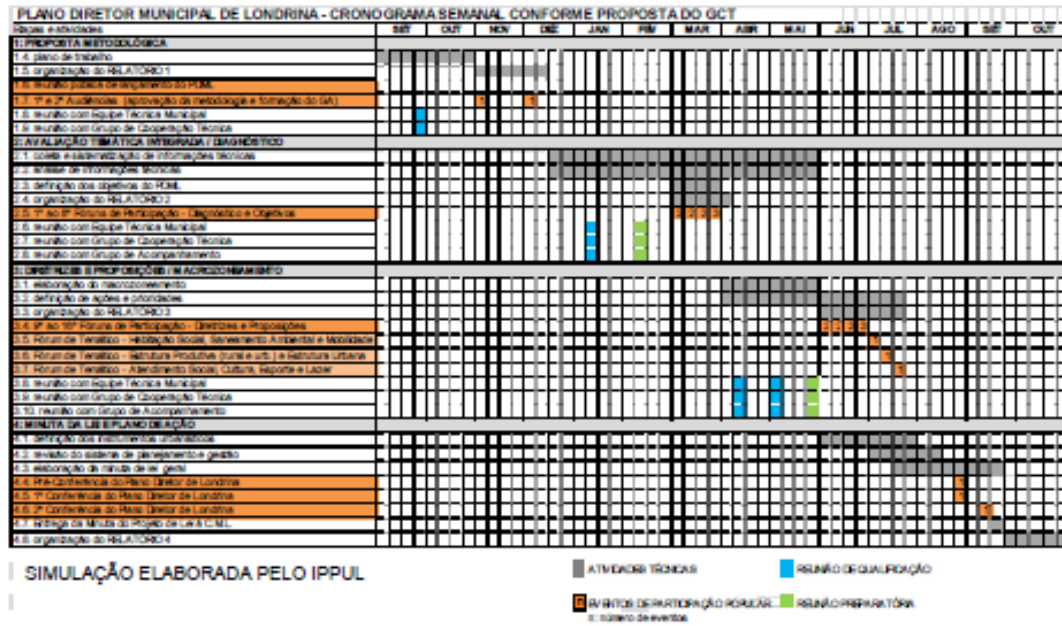

Plano Diretor do Município de Londrina
Revisão 2017-2018



Cronograma semanal - proposta conjunta

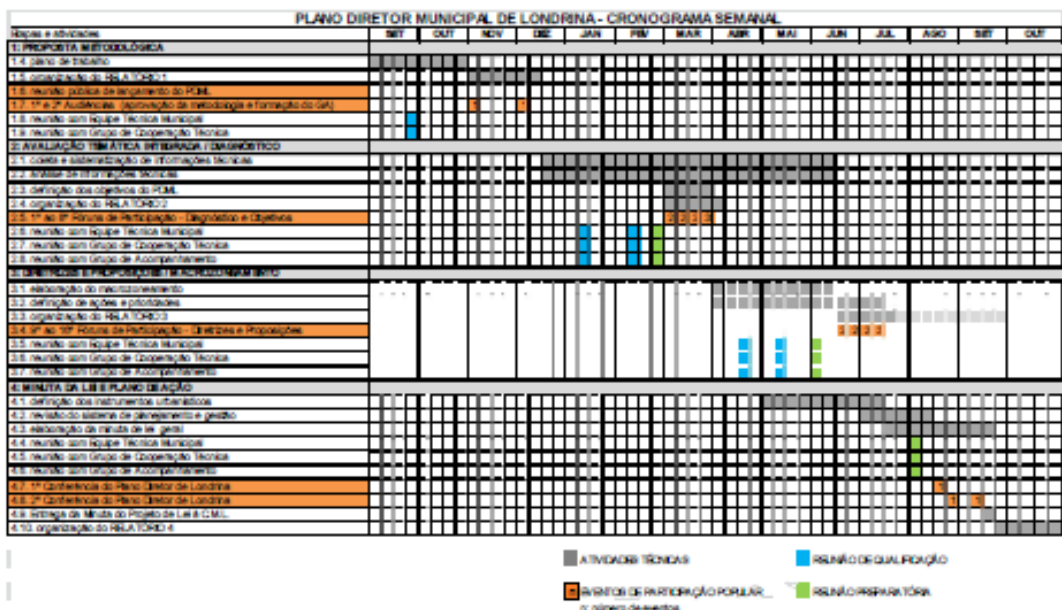

Plano Diretor do Município de Londrina
Revisão 2017-2018





REVISÃO DO PLANO DIRETOR
LONDRINA 2018-2028

PREFEITURA DE LONDRINA

IPPUL

CONVITE

O Prefeito de Londrina, Marcelo Belinati e o Presidente do Instituto de Pesquisa e Planejamento Urbano de Londrina (IPPUL), Nado Ribeiro, convidam para os Fóruns de Participação referentes à Etapa 2 da Revisão do Plano Diretor Municipal.

Nº	REGIÃO	LOCAL	DATA/HORÁRIO
1	MARAVILHA	Escola Mun. Profa. Corina Mandovan Okano R. Iva, nº 170 - Distrito Maravilha	05/03/2018 19h às 22h
2	IRERÊ/PAQUERÊ	Escola Mun. Profa. Aracy Soares dos Santos R. Olívio Soares, nº 203 - Distrito Irerê	06/03/2018 19h às 22h
3	LÉRROVILLE	Escola Mun. Bento da Rocha Neto R. Santos, nº 255 - Distrito Lerrovilla	08/03/2018 19h às 22h
4	GUARAVIERA/SÃO LUIZ	Escola Mun. John Kennedy R. Pantambuco, nº 227 - Distrito Guaraviera	13/03/2018 19h às 22h
5	REGIÃO OESTE / ESPÍRITO SANTO	Escola Mun. Nina Gerdemann R. Dragon Field, nº 73 - Jardim Taquara	15/03/2018 19h às 22h
6	REGIÃO SUL	Escola Mun. Márcio Gonçalves Pothmann R. Flor de Lótus, nº 74 - Parque Guara Branca	20/03/2018 19h às 22h
7	REGIÃO CENTRAL / REGIÃO LESTE	CMSI Valéria Yaromoni R. Benjamin Constant, 890 - Centro	22/03/2018 19h às 22h
8	REGIÃO NORTE	Escola Mun. Renata Góssop Wilton R. Altair Salazar, nº 175 - C. H. Eschekillo de Melo César	27/03/2018 19h às 22h
9	WARTA	Escola Mun. Edmundo Delbrück R. Eduardo Celsocki, nº 112 - Warta	29/03/2018 19h às 22h

FÓRUMS DE PARTICIPAÇÃO

Data	Local	Equipe
01/03/2018	Maravilha	ETM: GCT: GA:
06/03/2018	Irerê/Paiquerê	ETM: GCT: GA:
08/03/2018	Lerrovilla	ETM: GCT: GA:
13/03/2018	Guaraviera/São Luiz	ETM: GCT: GA:
15/03/2018	Região Oeste/Espírito Santo e Patrimônio Regins	ETM: GCT: GA:
20/03/2018	Região Sul	ETM: GCT: GA:
22/03/2018	Região Central/Leste	ETM: GCT: GA:
27/03/2018	Região Norte	ETM: GCT: GA:
29/03/2018	Warta	ETM: GCT: GA:

Plano Diretor do Município de Londrina
Revisão 2017-2018



Lista de Presença em 21/02/2018



PREFEITURA DE LONDRINA



INSTITUTO DE PESQUISA E PLANEJAMENTO URBANO DE LONDRINA



3º REUNIÃO DE QUALIFICAÇÃO - EQUIPE DE COOPERAÇÃO TÉCNICA, EQUIPE TÉCNICA MUNICIPAL e GRUPO DE ACOMPANHAMENTO

REVISÃO DO PLANO DIRETOR MUNICIPAL DE LONDRINA 2018-2028 - ETAPA 02

DATA: 21/02/2018

HORÁRIO: 17:00hrs

LOCAL: Auditório da Secretaria Municipal de Gestão Pública

EQUIPE TÉCNICA MUNICIPAL

Nº	INSTITUIÇÃO	NOME	CONDIÇÃO	E-MAIL ou TELEFONE	ASSINATURA
1	ACESF	Fernanda Camargo de Souza	TITULAR	fernanda.camargo@londrina.pr.gov.br	
2		Odair dos Reis	SUPLENTE	odair.reis@londrina.pr.gov.br	
3	A.M.S – Autarquia Municipal da Saúde	Evilin Santos Silva Gorckis	SUPLENTE	evilin.gorckis@gmail.com	
4		Rosilene Aparecida Machado	TITULAR	planejamento.saude@saude.londrina.pr	
5	CMTU	Laércio Voloch	TITULAR	laerciovoloch@yahoo.com.br	
6		Marco Aurélio Benedito da Silva	TITULAR	transporte@cmtuld.org	
7		Mariane Mayumi Garcia Takeda	TITULAR	mariane.takeda@gmail.com	
8	CODEL	Atacy de Melo Júnior	TITULAR	atacy.junior@londrina.pr.gov.br	
9		Fabian Trelha	SUPLENTE	fabian.trelha@gmail.com	
10		Luiz Eduardo Amaral	TITULAR	luiz.amaral@londrina.pr.gov.br	
11		Pedro José Granja Sella	SUPLENTE	pedro.sella@codel.londrina.pr.gov.br	
12		Roberto Alves Lima Júnior	TITULAR	roberto.junior@londrina.pr.gov.br	
13	COHAB – Companhia de	Denise SaltonSapia	SUPLENTE	denise.sapia@cohab.londrina.pr.gov.br	



14	Habitação de Londrina	Karina Beatriz Kreling Ozório	TITULAR	karina.ozorio@cohab.londrina.pr.gov.br	<i>Karina</i>
15	FEL – Fundação de Esportes de Londrina	Eclinton dos Santos Pimentel	SUPLENTE	ecliton151@yahoo.com.br	_____
16		Jefferson Del Fraro	TITULAR	jefferson.fraro@londrina.pr.gov.br	<i>Jefferson</i>
17	GABINETE DO PREFEITO	Cristiano Luiz Bragatto Rodrigues	SUPLENTE	cristiano.bragatto@londrina.pr.gov.br	_____
18		Luiz Penteado Figueira de Mello	TITULAR	figueira@londrina.pr.gov.br	_____
19	IPPUL	Alexander Marchiori	TITULAR	alexgarcez@gmail.com	<i>Alexander Marchiori</i>
20		Amanda SalvioniSisti	TITULAR	amanda.salvioni@londrina.pr.gov.br	_____
21		Ana Flávia Galinari	TITULAR	ana.galinari@londrina.pr.gov.br	_____
22		Carina Ferreira Barros Nogueira	TITULAR	carina.nogueira@londrina.pr.gov.br	<i>Carina</i>
23		Caroline Nascimento Benek	TITULAR	caroline.benek@londrina.pr.gov.br	<i>Caroline N. Benek</i>
24		Claudione Bruschi de Menezes	TITULAR	claudione.bruschi@londrina.pr.gov.br	<i>Claudione</i>
25		Cristiane Biazzono	TITULAR	cristiane.biazzono@londrina.pr.gov.br	<i>Cristiane</i>
26		Denise Maria Ziober	TITULAR	denise.ziober@londrina.pr.gov.br	_____
27		Elisabeth Aparecida Alves	TITULAR	elisabeth.alves@londrina.pr.gov.br	_____
28		Jefferson Eduardo Callegari	TITULAR	callegari@sercomtel.com.br	<i>Jefferson</i>
29		Juliana Alves Pereira Tomadon	TITULAR	juliana.alves@londrina.pr.gov.br	_____
30		Maria Eunice Garcia Ferreira	TITULAR	maria.eunice@londrina.pr.gov.br	<i>Maria Eunice</i>
31		Rachel ZekveldDaher	TITULAR	rachel.daher@londrina.pr.gov.br	_____
32		Reinaldo Gomes Ribeirete	TITULAR	reinaldo.ribeirete@londrina.pr.gov.br	_____
33		Robson Naoto Shimizu	TITULAR	robson.shimizu@londrina.pr.gov.br	<i>Robson</i>



34		RosalyTikakoNishimura	TITULAR	tikako.ippul@gmail.com	
35		Valter Vinícius Vetore Alves	TITULAR	Vinicius.alves@londrina.pr.gov.br	
36	SEMA – Secretaria Municipal do Ambiente	Bruno de Camargo Mendes	SUPLENTE	bruno.camargo@londrina.pr.gov.br	
37		Paulo Roberto Guilherme	TITULAR	paulo.sema@hotmail.com	
38	SERCOMTEL	José Carlos da Silva	TITULAR	jose.carlos@sercomtel.net.br	
39		Widney Gonçalves Moreira	SUPLENTE	widney.moreira@sercomtel.com.br	
40	SMAA – Secretaria Municipal de Agricultura e Abastecimento	Elton Manoel Sacoman Longo	TITULAR	elton.longo@londrina.pr.gov.br	
41		Osvaldo de Souza Campos Junior	SUPLENTE	osvaldo.souza@londrina.pr.gov.br	
42		Paulo Gonçalves da Silva	TITULAR	paulopgs62@gmail.com	<i>Paulo Gonçalves</i>
43	SMAS – Secretaria Municipal de Assistência Social	Clarice Junges	SUPLENTE	clarice.junges@londrina.pr.gov.br	<i>Clarice Junges</i>
44		Sâmia Machado Mustafá	TITULAR	samia.mustafa@londrina.pr.gov.br	
45	SMC – Secretaria Municipal de Cultura	Solange Cristina Batigliana	TITULAR	solange.batigliana@londrina.pr.gov.br	<i>Solange Batigliana</i>
46	SMDS – Secretaria Municipal de Defesa Social	Demerval Anderson do Carmo	TITULAR	demerval.anderson@londrina.pr.gov.br	
47		Eliel Costa dos Santos	SUPLENTE	eliel.costa@londrina.pr.gov.br	
48	SME – Secretaria Municipal de Educação	Amauri Sanchez	SUPLENTE	asanchez0459@gmail.com	
49		Patrícia Campana de Castro Fávaro	TITULAR	patricia.favaro@londrina.pr.gov.br	<i>Patrícia Favaro</i>
50		Elza Araki Nagayama	SUPLENTE	elza.nagayama@londrina.pr.gov.br	
51		Fabiano Nakanishi	TITULAR	fabiano.nakanishi@londrina.pr.gov.br	
52	SMF – Secretaria	Liliana Tolari França	SUPLENTE	liliana.franca@londrina.pr.gov.br	



53	Municipal de Fazenda	Lucimara de Oliveira Santos	TITULAR	lucimara.santos@londrina.pr.gov.br	
54		Nicolson Barros Silva	TITULAR	nicolsen.silva@londrina.pr.gov.br	
55	SMGP – Secretaria Municipal de Gestão Pública	Claudemir Vilalta	TITULAR	claudemir.vilalta@londrina.pr.gov.br	
56		Edson Luiz Baratto	SUPLENTE	edson_baratto@hotmail.com	
57	SMOP – Secretaria Municipal de Obras e Pavimentação	Alexandre Andrade Addario	SUPLENTE	alexandre.addario@londrina.pr.gov.br	
58		Henrique Westin da Rocha	TITULAR	henrique.rocha@londrina.pr.gov.br	
59		Khalil Audibert Nader	SUPLENTE	khalil.nader@londrina.pr.gov.br	
60		Marcelo Pagotto Carneiro	TITULAR	marcelo.carneiro@londrina.pr.gov.br	
61		Matheus de Melo Barbosa	TITULAR	matheus.barbosa@londrina.pr.gov.br	
62	SMPOT – Secretaria Municipal de Planejamento, Orçamento e Tecnologia	Alexander Korgut	TITULAR	alexander.korgut@londrina.pr.gov.br	
63		Adilson Nalin Luiz	TITULAR	adilson.nalin@londrina.pr.gov.br	
64	SMPM – Secretaria Municipal de Políticas para Mulheres	Elaine Ferreira Galvão	SUPLENTE	mulher@londrina.pr.gov.br	
65		Nanci Skau Kemmer de Moraes	TITULAR	nanci.moraes@londrina.pr.gov.br	
66	SMTER – Secretaria Municipal do Trabalho Emprego e Renda	Joenes Veloso de Alcântara Junior	TITULAR	joenes.junior@londrina.pr.gov.br	
67		Milton Velei de Aquino Junior	SUPLENTE	milton.velei@londrina.pr.gov.br	
67	TOTAL				
47	TITULARES				
20	SUPLENTES				



3º REUNIÃO DE QUALIFICAÇÃO - EQUIPE DE COOPERAÇÃO TÉCNICA, EQUIPE TÉCNICA MUNICIPAL e GRUPO DE ACOMPANHAMENTO

REVISÃO DO PLANO DIRETOR MUNICIPAL DE LONDRINA 2018-2028 - ETAPA 02

DATA: 21/02/2018

HORÁRIO: 17:00hrs

LOCAL: Auditório da Secretaria Municipal de Gestão Pública

EQUIPE DE COOPERAÇÃO TÉCNICA

Nº	INSTITUIÇÃO	NOME	CONDIÇÃO	E-MAIL ou TELEFONE	ASSINATURA
1	ACIL – Associação Comercial e Industrial de Londrina	Angelo Pamplona	SUPLENTE	angelopamplona@yahoo.com.br	
2		Olavo Batista	TITULAR	o.batista@plaenge.com.br	
3	AGB – Associação dos Geógrafos Brasileiros	Bárbara HayashidaAroxa	TITULAR	barbara.hayashida.aroxa@gmail.com	
4		Carlos Henrique Lopes da Silva	TITULAR	carlosh.geo@gmail.com	
5		Cristina Buratto Gross Machado	TITULAR	cris_buratto@yahoo.com.br	
6		Glauco Marighella Ferreira da Silva	TITULAR	glaucomarighella@hotmail.com	
7		Léia Aparecida Veiga	TITULAR	lveiga.geo@gmail.com	
8		Nádia Souza Jayme	TITULAR	nadiasouzajayme@gmail.com	
9		Naibi Souza Jayme	TITULAR	naibisi@gmail.com	
10		Thiago Bueno Saab	TITULAR	thiagobuenosaab@hotmail.com	
11	CAU – Conselho Regional de Arquitetura e Urbanismo	Antonio Carlos Zani	TITULAR	zani@uel.br	
12		Cláudio Luiz Bravim da Silva	SUPLENTE	bravim@sercomtel.com.br	
13	CEAL	Ney Humberto Secco	SUPLENTE		



14		Ólavo Roberto de Arruda Campos	TITULAR		
15	COPEL	Aparecido Alberto Tomazeli	TITULAR	aparecido.tomazeli@copel.com	
16		Mário Darlan Alves Costa	SUPLENTE		
17	CREA	Helton Genare da Silva	TITULAR	genare@sercomtel.com.br	
18	CRECI 6ª REGIÃO – PR – Conselho Regional de Corretores de Imóveis	Claudemar Ferreira da Silva	SUPLENTE	claudemar@imoveisferreira.com.br	
19		Rosalmir Moreira	TITULAR	eng.rosalmir@gmail.com	
20	Faculdade Pitágoras	Camila Lima Chechin Camacho	TITULAR	carrebola_3@hotmail.com	Aurebela
21		Cristiane Silveira	TITULAR	cristiane.silveira@pitagoras.com.br	
22		Fábio Neves Benfatti	TITULAR	fabio@pitagoras.com.br	
23		Hwidger Lourenço Ferreira	TITULAR	hwidger@gmail.com	
24		Juliana Mussi Alencar	TITULAR	juliana.alencar@pitagoras.com.br	
25		Maria Angélica Motta da Silva	TITULAR	mariamds@pitagoras.com.br	
26		Maria Clarice de O. Rabelo Moreno	TITULAR	maria.moreno@kroton.com.br	
27		Milton Borgui	TITULAR	milton.borgui@pitagoras.com.br	
28	Faculdade Positivo	Clayton Santos dos Couto	TITULAR	clayttoncouto@hotmail.com	
29		Helton de Azevedo	TITULAR	helton.azevedo@up.edu.br	
30	IAB – Instituto dos Arquitetos do Brasil	Fernando Fayet de Oliveira	SUPLENTE	fernando.fayetdeoliveira@gmail.com	
31		Renato Alves	TITULAR	renato.arquitex@gmail.com	
32	IAPAR	Emerson Durski Machado de Oliveira	SUPLENTE	emersond@iapar.br	
33		João Henrique Cavoglion	TITULAR	caviglione@iapar.br	



34		Ademir Gauto	TITULAR	agauto@infraero.gov.br	
35	INFRAERO	Wander Silvio Melo Junior	TITULAR	wsmjunior@infraero.gov.br	
36		Claudine Terra <i>Aparecido (Lomigir)</i>	TITULAR	claudine.terra@pucpr.br	
37	PUC	Demétrius Coelho Souza	TITULAR		
38		Fernando Lovel Bergamasco	TITULAR	campus.londrina@pucpr.br	
39		Antonio Gil Gameiro	TITULAR	gilgameiro@sanepar.com.br	
40		JulioKazuhiro Tino	SUPLENTE	jktino@sanepar.com.br	
41	SANEPAR	Marcos AntonioMachioni	TITULAR	mamachioni@sanepar.com.br	
42		Valdi Fernandes Costa	SUPLENTE	valdicosta@sanepar.com.br	
43	SECOVI – PR – Sindicato da Habitação e Condomínios	Marcos Roberto Mincache Moura	TITULAR	londrina@secovipr.com.br	
44	SENGE – PR – Sindicato dos Engenheiros do	Júlio Cotrim	TITULAR	juliocotrim@hotmail.com	
45	Paraná	Wilson Sachetin Marçal	SUPLENTE	marcalws@sanepar.com.br	
46		Fernando Agudo Romão	SUPLENTE		
47	SINCIL	Marco AntonioBacarin	TITULAR	marcobacarin@gmail.com	
48		Sandro Marques de Nóbrega	TITULAR	sinduscon@sinduscon-nortepr.com.br	
49	SINDUSCON	Rodolfo YoshioSugeta	SUPLENTE		
50		Ana Claudia Duarte Pinheiro	TITULAR	acdphs@uel.br	
51		Antonio Carlos Lovato	TITULAR	lovatoad.tributo@sercomtel.com.br <i>2. amload/trib. = Sercomtel PR</i>	



52	UEL – Universidade Estadual de Londrina	Ayoub Hanna Ayoub	TITULAR	ayoub@uel.br AYOUB.H.AYOUB@TERRA.COM.BR	
53		Ayres de Oliveira Menezes Junior	TITULAR	ayres@uel.br	
54		Carlos Alberto Hirata	TITULAR	hiratauel@gmail.com	
55		Cesar Bessa	TITULAR	bess@sercomtel.com.br	
56		Cláudia Siqueira Baltar	TITULAR	claudiasbaltar@gmail.com	
57		Edison Archela	TITULAR	archela@uel.br	
58		Efraim Rodrigues	TITULAR	efraim@efraim.com.br	
59		Eliane Tomiasi Paulino	TITULAR	eliane.tomiasi@uel.br	
60		Fabio Cesar Alves da Cunha	TITULAR	fabioalvescunha@gmail.com	
61		Fernanda Leite Ribeiro	TITULAR	flribeiro@yahoo.com.br	
62		Galdino Andrade Filho	TITULAR	andradeg@uel.br	
63		Gilmar Arruda	TITULAR	garruda@uel.br	
64		Gilson Jacob Bergoc	TITULAR	bergoc.uel@gmail.com	
65		Ideni Terezinha Antonello	TITULAR	antonello@uel.br	
66		Maurício Ursi Ventura	TITULAR	mventura@uel.br	
67		Miguel Etinger de Araújo Junior	TITULAR	miguel.etingergmail.com	
68		Ricardo Ralish	TITULAR	ralisch@uel.br	
69		Sandra Maria Almeida Cordeiro	TITULAR	sandra.cordeio@sercomtel.com.br	
70		Sinival Osório Pitaguari	TITULAR	sinival@uel.br	
71		Tânia Mara Fresca	TITULAR	fresca@uel.br	



REUNIÃO DA REVISÃO DO PLANO DIRETOR MUNICIPAL DE LONDRINA 2018-2028

DATA: 21/02/2018

HORÁRIO: 14:00

LOCAL: IPPUL

MEMBROS DA ETM E ECT - SANEAMENTO AMBIENTAL

	Nome	Instituição	Assinatura
1	HENRIQUE WESTINDS ROCHA	Secretaria Obras - Engenharia	
2	Niadas Henrique Pedrosa	SMOP	
3	Thiaine Gabriela Conti Pereira	CMTU	
4	Elisabeth Aparecida Alves	IPPUL	
5	Júlio Kazuhiro Tino	Sanepar	
6	Antonio Gil Galvão	SANEPAR	
7	Maria Eunice Garcia Fereiro	IPPUL	
8			
9			
10			
11			
12			
13			
14			
15			
16			
17			
18			
19			
20			



suplente



3º REUNIÃO DE QUALIFICAÇÃO - EQUIPE DE COOPERAÇÃO TÉCNICA, EQUIPE TÉCNICA MUNICIPAL e GRUPO DE ACOMPANHAMENTO

REVISÃO DO PLANO DIRETOR MUNICIPAL DE LONDRINA 2018-2028 - ETAPA 02

DATA: 21/02/2018 HORÁRIO: 17:00hrs LOCAL: Auditório da Secretaria Municipal de Gestão Pública

GRUPO DE ACOMPANHAMENTO

Nº	INSTITUIÇÃO	NOME	CONDIÇÃO	E-MAIL ou TELEFONE	ASSINATURA
1	APP Sindicato	Anderson Souza de Oliveira	TITULAR	applondrina@yahoo.com.br	
2	Associação dos Funcionários do IAPAR	Dimas Soares Júnior	TITULAR	dimasjr@iapar.br	
3	Associação dos Médicos Veterinários	Luciano NoreMBERG Moreira	TITULAR	lucnoren@hotmail.com	
4	Associação dos Moradores do Condomínio Recanto do Limoeiro	Deise Maria de Oliveira Lima Silva	TITULAR	delisi10@hotmail.com	
5	Associação dos Moradores do Conjunto Antares	Angela Maria Gaion	TITULAR	eugenialee007@hotmail.com	
6	Associação dos Moradores do Jardim Shangri-lá A	Gabriela Luzzi Carneiro da Fontoura	SUPLENTE	fontoura@sercomtel.com.br	
7		Ivone de C. Ruhamann L. Ferreira	TITULAR	ivonecastro.oab@gmail.com	
8	Associação dos Moradores do Jardim Vale dos Tucanos	Rubens Ventura	TITULAR	venturarubens@hotmail.com	
9		Wilson Basdão	SUPLENTE	wilsonbasdao@gmail.com	



10	Associação dos Produtores da Colônia Coroados	Antonio José da Silva	TITULAR		
11	Associação Médica de Londrina	Bruno Ancioto	SUPLENTE	gerencia@sescapldr.com.br brunocancioto@sercomtel.com.br	
12		Elaine Regina Sampaio	TITULAR	aml@sercomtel.com.br	
13	Auditoria Cidadã da Dívida Pública	Gerson Machado	SUPLENTE		
14		Lauro de Castro Beltrão	TITULAR	laurocastrobeltreao@gmail.com	Lauro de Castro Beltrão
15	CML – Câmara Municipal de Londrina	VAGO	TITULAR		
16		VAGO	SUPLENTE		
17	COMPAZ – Conselho Municipal de Segurança e Paz	VAGO	TITULAR		
18		VAGO	SUPLENTE		
19	Conselho da Saúde da Região Leste	Edvaldo Viana	TITULAR		
20		Jurandir Jura Pinto Rosa	SUPLENTE		
21	Conselho Municipal da Cidade	Carolina Alves do Nascimento Alvim	TITULAR	carolina.alvim@unjifil.br	
22		Júlio César Ribeiro	SUPLENTE	julio@cmalondrina.com.br	
23		Natal de Oliveira	SUPLENTE	oliveira.natal@sercomtel.com.br	
24		Nestor Dias Correia	TITULAR	ndiascorreia@gmail.com	
25		Paulo Guilherme Ferreira Ribeiro	SUPLENTE	pgfr@iapar.br	
26		Rodrigo Zacaria	TITULAR	rodrigo@construtorazacarias.com.br	
27		Rubens Bento	TITULAR	rubens@codel.londrina.pr.gov.br	Rubens Bento
28		VAGO	SUPLENTE		



29	Conselho Municipal da Criança e do Adolescente	VAGO	TITULAR		
30		VAGO	SUPLENTE		
31	Conselho Municipal da Cultura	VAGO	TITULAR		
32		VAGO	SUPLENTE		
33	Conselho Municipal da Juventude	VAGO	TITULAR		
34		VAGO	SUPLENTE		
35	Conselho Municipal de Assistência Social	VAGO	TITULAR		
36		VAGO	SUPLENTE		
37	Conselho Municipal de Ciência e Tecnologia	Fabício Bianchi	SUPLENTE	fbianchi@pr.sebrae.com.br	
38		Gilmar Machado	TITULAR	gilmar.machado@greatmob.com.br	
39	Conselho Municipal de Desenvolvimento Rural	VAGO	TITULAR		
40		VAGO	SUPLENTE		
41	Conselho Municipal de Direitos da Mulher	Marselle Nobre de Carvalho	TITULAR	conselho.mulher@londrina.pr.gov.br	
42		Meire Ellen Moreno	SUPLENTE	moreno.meire@gmail.com	
43	Conselho Municipal de Direitos da Pessoa com Deficiência	VAGO	TITULAR		
44		VAGO	SUPLENTE		
45	Conselho Municipal de Direitos do Idoso	Dácio Villar	SUPLENTE	villarconsult@gmail.com	
46		Luciana Ferreira Alvarez	TITULAR	luciana.alvarez@hotmail.com	
47	Conselho Municipal de Educação	VAGO	TITULAR		
48		VAGO	SUPLENTE		



49	Conselho Municipal de Habitação	José Aparecido Martins	SUPLENTE	cmhl@cohab.londrina.pr.gov.br	
50		Maria Angela Magro	TITULAR	maria_magro@hotmail.com	
51	Conselho Municipal de Políticas Públicas sobre Álcool e Outras Drogas	VAGO	TITULAR		
52		VAGO	SUPLENTE		
53	Conselho Municipal de Promoção da Igualdade Racial	Claudia Augusta dos Santos	TITULAR	negrao@hotmail.com	
54		Fiana Heloisa Silva Santos	SUPLENTE	fiana.heloisa@gmail.com	
55	Conselho Municipal de Saneamento	VAGO	TITULAR		
56		VAGO	SUPLENTE		
57	Conselho Municipal de Saúde	VAGO	TITULAR		
58		VAGO	SUPLENTE		
59	Conselho Municipal de Segurança Alimentar	VAGO	TITULAR		
60		VAGO	SUPLENTE		
61	Conselho Municipal de Trabalho, Emprego e Renda	Ana Bárbara de Toledo Lourenço Jorge	SUPLENTE	cmter.trabalho@londrina.pr.gov.br	
62		José Marcos da Rocha	TITULAR	jm.rocha@regional.ind.br	
63	Conselho Municipal de Transparência e Controle Social	Pilar Nadir Alvarez Soldório	TITULAR	pilarsoldorio@hotmail.com	
64		Priscila França da Silva	SUPLENTE	conselhotransparencialondrina@gmail.com	
65	Conselho Municipal de Turismo	VAGO	TITULAR		
66		VAGO	SUPLENTE		
67	Conselho Municipal dos	VAGO	TITULAR		



68	Contribuintes	VAGO	SUPLENTE		
69	CONSEMMA – Conselho Municipal do Meio Ambiente	VAGO	TITULAR		
70		VAGO	SUPLENTE		
71	Instituto Fazer	Rosemari Friedmann Angeli	TITULAR	rosefriedmann@uol.com.br	
72	Movimento Levante Popular da Juventude	Nadine Ella R. Oliveira	TITULAR		
73		Roberta Cristina Pereira	TITULAR	robertapereiramg@gmail.com	
74	Movimento Mobiliza Londrina	Marcos F. Calumbi	TITULAR	calumbi@gmail.com	Marcos PC.
75	Movimento Participa Londrina	Jussara Romero Sanches	SUPLENTE		
76		Wesley Queiroz da Silva	TITULAR	wesleyqs29@gmail.com	
77	Movimento Popular Anticorrupção Por Amor a Londrina	Auber Silva Pereira	TITULAR	auber.pereira@gmail.com	
78		José Abílio Perez Júnior	SUPLENTE	julioperez@gmail.com	
79	Movimento por Moradia em Londrina	Eliane Marques	TITULAR		
80		Rafael Oliveira	TITULAR		
81		Vânia Lúcia Silva	TITULAR		
82		Wagner Belo Tosta	SUPLENTE		
83	SESCAP	Euclides Nandes Correia	TITULAR	euclides@pontocontabil.com.br	
84		Laurine Delfino Martins Lopes	SUPLENTE	gerencia@sescapldr.com.br	
85	Sindicato das Escolas Particulares	Alderi Luiz Ferraresi	TITULAR	alderi@sercomtel.com.br	
86		Luciano Oliveira	SUPLENTE	luciano@graficasoberana.com.br	



87	Sindicato dos Jornalistas	Raquel Bernadete de Carvalho	TITULAR	sindjornalistas@sercomtel.com.br	
88	Sindicato Rural Patronal	Lilian Azevedo Miranda	TITULAR	mirandalilian@gmail.com	
89	SINDIMETAL	Ricardo Cândido da Silva	TITULAR	ric_sva@yahoo.com.br	
90		Bruno Cantoni de Andrade	SUPLENTE	bruno@cantoni.com.br	
91	SINDISERV	Edson Aparecido Pedrozo	TITULAR	sindserv@sindservld.com.br	
92		Charles Daher	TITULAR	sinduscon@sinduscon-nortepr.com.br	
93	SINDUSCON	Silvia Calefi	SUPLENTE	sinduscon@sinduscon-nortepr.com.br	
94	SINSAÚDE	Rosana Mondek de Oliveira	TITULAR	rosanamondek@gmail.com	
95	SINTRACON	Lindelma Furtado de Melo Chionpado	TITULAR	lindelma@sercomtel.com.br	
96	SINTROL	Idenildo Dias Alves	TITULAR	danilo.londrina@hotmail.com	
97		Jeane Tramontini	TITULAR	unimollondrina@hotmail.com	
98	UNIMOL – União das Associações de Moradores de Londrina	Jorge Luiz Torquato	TITULAR	jorgetorquatto@sercomtel.com.br	
99		Tânia Maris Pedrini Soares da Costa	SUPLENTE		
100		Vivian Perla Cruz	SUPLENTE	vivianperla6@gmail.com	
	Região Sul Acapulco	Liliana Sp. Azevedo		lilianaazevedo@sercomtel.com.br	

PARTE 2

PRIMEIRO CICLO DE DEBATES



2. PRIMEIRO CICLO DE DEBATES – FÓRUMS DE PARTICIPAÇÃO DA ETAPA 2

O Primeiro Ciclo de Debates é composto por 09 Fóruns de Participação a serem realizados entre 01/03/2018 a 29/03/2018. Têm como objetivo debater com a comunidade os primeiros dados técnicos coletados pela equipe técnica, trocar informações, esclarecer dúvidas, colher sugestões e percepções da comunidade sobre os problemas e potencialidades do município. Essas informações devem contribuir para a construção da cidade que queremos ter nos próximos 10 anos, os rumos do seu crescimento e transformação.

A população em geral, da área urbana e rural, as universidades; os demais órgãos públicos da esfera estadual e federal; os conselhos municipais; as entidades de classe, sindicatos e associações de moradores são convidados a participar e podem contribuir com intercâmbio de experiências e conhecimento sobre Londrina, para que o Plano Diretor possa contemplar as preocupações e a diversidade de interesses de todos os munícipes.

2.1. Divulgação

As ações de divulgação dos Fóruns de Participação iniciaram-se em 14/02/2018 com a publicação do convite oficial no *website* do IPPUL e com a publicação do Comunicado no Jornal Oficial do Município de Londrina nº 3458 de 14/02/2018. Além disso, foram preparados anúncios para divulgação em *websites*, que serão apresentados na sequência.

IPPUL – INSTITUTO DE PESQUISA E PLANEJAMENTO URBANO DE LONDRINA

COMUNICADO

CONVITE

O Prefeito de Londrina, Sr. Marcelo Belinati, e o Diretor Presidente do IPPUL – Instituto de Pesquisa e Planejamento Urbano de Londrina, em exercício, Sr. Roberto Alves Lima Jr., convidam a população para participar do CICLO DE DEBATES DA ETAPA 2 DO PROCESSO DE REVISÃO DO PLANO DIRETOR MUNICIPAL DE LONDRINA – PDML.

Toda a população é convidada aos debates dos Fóruns de Participação que irão ocorrer durante o mês de março de 2018, em diversas regiões do Município.

REVISÃO DO PLANO DIRETOR MUNICIPAL DE LONDRINA FÓRUMS DE PARTICIPAÇÃO DA ETAPA 2			
Nº	REGIÃO	LOCAL	DATA/HORÁRIO
1	Maravilha	Escola Mun. Profª Corina Mantovan Okano Rua Ivaí, nº 170 - Distrito de Maravilha	01/03/2018 19 horas
2	Irerê/Paiquerê	Escola Mun. Profª Aracy Soares dos Santos Rua Olívio Busse, nº 203 - Distrito Irerê	06/03/2018 19 horas
3	Lerroville	Escola Mun. Bento da Rocha Netto Rua Santos, nº 235 - Distrito Lerroville	08/03/2018 19 horas
4	Guaravera / São Luiz	Escola Mun. John Kennedy Rua Pernambuco, nº 237 - Distrito Guaravera	13/03/2018 19 horas
5	Região Oeste / Espírito Santo e Patrimônio Regina	Escola Mun. Nina Gardemann Rua Dragen Feld, nº 73 - Jardim Tóquio	15/03/2018 19 horas
6	Região Sul	Escola Mun. Mábio Gonçalves Palhano Rua Flor de Lótus, nº 74 - Parque Ouro Branco	20/03/2018 19 horas
7	Região Central / Leste	CMEI Valéria Veronesi Rua Benjamin Constant, nº 800 - Centro	22/03/2018 19 horas



Convite para os Fóruns de Participação e Divulgação do PDML no *website* da Prefeitura e do IPPUL



CONVITE

O Prefeito de Londrina, Marcelo Belinati e o Presidente do Instituto de Pesquisa e Planejamento Urbano de Londrina (IPPUL), Nado Ribeiro, convidam para os Fóruns de Participação referentes à Etapa 2 da Revisão do Plano Diretor Municipal.

Nº	REGIÃO	LOCAL	DATA/HORÁRIO
1	MARAVILHA	Escola Mun. Profa. Corina Mantovan Okano R. Ivaí, nº 170 - Distrito Maravilha	01/03/2018 19h às 22h
2	IRERÊ / PAIQUERÊ	Escola Mun. Profs. Aracy Soares dos Santos R. Olívio Busse, nº 203 - Distrito Irerê	06/03/2018 19h às 22h
3	LERROVILLE	Escola Mun. Bento da Rocha Neto R. Santos, nº 235 - Distrito Lerroville	08/03/2018 19h às 22h
4	GUARAVERA / SÃO LUIZ	Escola Mun. John Kennedy R. Pernambuco, nº 237 - Distrito Guaravera	13/03/2018 19h às 22h
5	REGIÃO OESTE / ESPÍRITO SANTO	Escola Mun. Nina Gardemann R. Dragen Feld, nº 73 - Jardim Toquico	15/03/2018 19h às 22h
6	REGIÃO SUL	Escola Mun. Mábio Gonçalves Palhano R. Fior de Lótus, nº 74 - Parque Ouro Branco	20/03/2018 19h às 22h
7	REGIÃO CENTRAL / REGIÃO LESTE	CMEI Valéria Veronesi R. Benjamin Constant, 800 - Centro	22/03/2018 19h às 22h
8	REGIÃO NORTE	Escola Mun. Senador Gaspar Velloso R. Alomar Baleeiro, nº 175 - C.H. Sebastião de Melo César	27/03/2018 19h às 22h
9	WARTA	Escola Mun. Edmundo Odebrecht R. Eduardo Cebulski, nº 112 - Warta	29/03/2018 19h às 22h

Fonte: <http://ippul.londrina.pr.gov.br/>

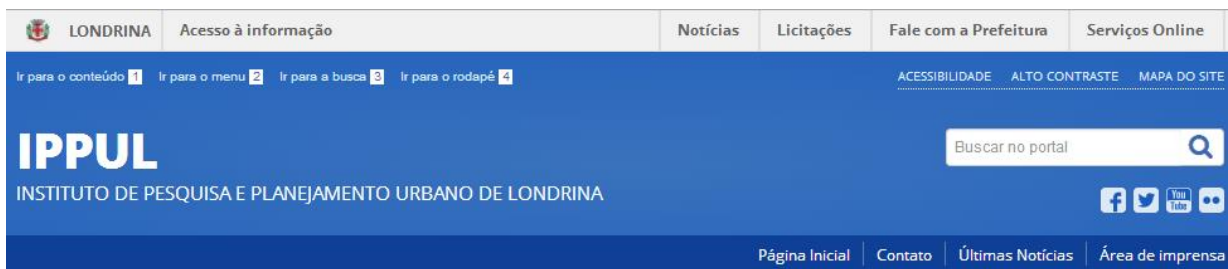

[LONDRINA](#) | [Acesso à informação](#) | [Notícias](#) | [Licitações](#) | [Fale com a Prefeitura](#) | [Serviços Online](#)

[Ir para o conteúdo](#) | [Ir para o menu](#) | [Ir para a busca](#) | [Ir para o rodapé](#)

[ACESSIBILIDADE](#) | [ALTO CONTRASTE](#) | [MAPA DO SITE](#)

IPPUL
INSTITUTO DE PESQUISA E PLANEJAMENTO URBANO DE LONDRINA

Buscar no portal

[Página Inicial](#) | [Contato](#) | [Últimas Notícias](#) | [Área de imprensa](#)



ACESSO RÁPIDO

Plano Diretor 2018-2028

Plano Diretor Participativo 2008

Abertura de Processos

Notícias

PLANEJAMENTO URBANO

Município divulga agenda de debates sobre o Plano Diretor

Serão nove encontros com a comunidade, no mês de março, como parte do processo de revisão do Plano Diretor Municipal



Fonte: <http://ippul.londrina.pr.gov.br/>



PREFEITURA DE LONDRINA

Busca
pesqu

Página Inicial A Cidade Turismo Cultura Cidadão Saúde Educação Emprego Portal do Serviço

SO FÁCIL

Núcleo de Comunicação > Arquivos de Notícias

Município divulga agenda de debates sobre o Plano Diretor

Escrito por Juliana Gonçalves
Qui, 15 de Fevereiro de 2018 14:50

PARTILHAR



Serão nove encontros com a comunidade, no mês de março, como parte do processo de revisão do Plano Diretor Municipal

A Prefeitura de Londrina, por meio do Instituto de Pesquisa e Planejamento Urbano de Londrina (IPPUL), divulgou ontem, quarta-feira (14), o cronograma do ciclo de debates referentes à revisão do Plano Diretor Municipal. Os fóruns de participação serão realizados a partir de 1º de março, e são abertos a toda comunidade. O edital completo foi publicado na edição nº 3.458 do Jornal Oficial do Município, e pode ser acessado no Portal da Prefeitura de

Fonte: PML

Prefeitura de Londrina
1 de março às 13:11

Que tal participar dos debates que vão elaborar o novo Plano Diretor de Londrina?
Através das audiências, você pode apresentar as demandas do seu bairro e fazer sugestões para os órgãos da Prefeitura, assim como acompanhar as discussões sobre as políticas para a sua região.
Confira os locais e datas em que os encontros serão realizados.
#PlanoDiretor2018 #ParticipaçãoPopular #Cidadania #Transparência



CONVITE

O Prefeito de Londrina, Marcelo Belinati e o Presidente do Instituto de Pesquisa e Planejamento Urbano de Londrina (IPPUL), Nado Ribeiro, convidam para as Fóruns de Participação referentes à Etapa 1 da Revisão do Plano Diretor Municipal.

Nº	REGIÃO	LOCAL	DIANÁRIO
1	BARAUNA	Escola Mun. Prof. Carlos Marcolan Guano R. Inat, nº 178 - Distrito Maracá	01/03/2018 19h às 22h
2	BOBÉ/PAGUERE	Escola Mun. Prof. Aracy Soares dos Santos R. Clóvis Basso, nº 203 - Distrito Inat	06/03/2018 19h às 22h
3	LÉONVILLE	Escola Mun. Santa de Rache Neto R. Santa, nº 238 - Distrito Leonville	06/03/2018 19h às 22h
4	GUARAVIA/DÃO LUZ	Escola Mun. João Kennedy R. Parnassiana, nº 207 (Distrito Guaraná)	12/03/2018 19h às 22h
5	REGIÃO OESTE / ESPÍRITO SANTO	Escola Mun. Nina Fontenelle R. Dragan Fald, nº 73 - Jardim Topete	13/03/2018 19h às 22h
6	REGIÃO SUL	Escola Mun. Walter Gonçalves Rufino R. Flor de Lótus, nº 14 Parque Duna Branca	20/03/2018 19h às 22h
7	REGIÃO CENTRAL / REGIÃO LESTE	CMEI Vânia Werneck R. Benjamin Constant, 888 - Centro	22/03/2018 19h às 22h
8	REGIÃO NORTE	Escola Mun. Senador Oscar Belloni R. Ademar Balduino, nº 178 C.R. Roberto de Melo César	27/03/2018 19h às 22h
9	MARTA	Escola Mun. Eduardo Salomoni R. Eduardo Cabral, nº 112 - Marta	29/03/2018 19h às 22h

Fonte: Facebook da PML



Simultaneamente, foram enviados Convites Oficiais à Câmara Legislativa Municipal de Londrina, aos vereadores, aos Conselhos Municipais, Ministério Público, Sindicatos, Universidades, Entidades de Classe e demais segmentos da sociedade conforme listagem a seguir.

CONVITE

O Prefeito de Londrina, Sr. Marcelo Belinati, e o Diretor Presidente do IPPUL – Instituto de Pesquisa e Planejamento Urbano de Londrina, em exercício, Sr. Roberto Alves Lima Jr, convidam a população para participar do CICLO DE DEBATES DA ETAPA 2 DO PROCESSO DE REVISÃO DO PLANO DIRETOR MUNICIPAL DE LONDRINA – PDML.

Toda a população é convidada aos debates dos Fóruns de Participação que irão ocorrer durante o mês de março de 2018, em diversas regiões do Município.

REVISÃO DO PLANO DIRETOR MUNICIPAL DE LONDRINA FÓRUMS DE PARTICIPAÇÃO DA ETAPA 2			
Nº	REGIÃO	LOCAL	DATA/HORÁRIO
1	Maravilha	Escola Mun. Profª Corina Mantovan Okano Rua Ivaí, nº 170 - Distrito de Maravilha	01/03/2018 19 horas
2	Irerê/Paiquerê	Escola Mun. Profª Aracy Soares dos Santos Rua Olivio Busse, nº 203 - Distrito Irerê	06/03/2018 19 horas
3	Lerroville	Escola Mun. Bento da Rocha Neto Rua Santos, nº 235 - Distrito Lerroville	08/03/2018 19 horas
4	Guaravera / São Luiz	Escola Mun. John Kennedy Rua Pernambuco, nº 237 - Distrito Guaravera	13/03/2018 19 horas
5	Região Oeste/Espírito Santo e Patrimônio Regina	Escola Mun. Nina Gardemann Rua Dragen Feld, nº 73 - Jardim Tóquio	15/03/2018 19 horas
6	Região Sul	Escola Mun. Mábio Gonçalves Palhano Rua Flor de Lótus, 74 - Parque Ouro Branco	20/03/2018 19 horas
7	Região Central/Leste	CMEI Valéria Veronesi Rua Benjamin Constant, 800 - Centro	22/03/2018 19 horas
8	Região Norte	Escola Mun. Senador Gaspar Velloso Rua Aliomar Baleeiro, nº 175	27/03/2018 19 horas
9	Warta	Escola Mun. Edmundo Odebrecht Rua Eduardo Cebulski, 112 - Warta	29/03/2018 19 horas

O objetivo principal dos Fóruns de Participação da ETAPA 2 é apresentar e debater as demandas da comunidade relacionadas à Estrutura Urbana e Rural, Mobilidade Urbana, Desenvolvimento Sustentável, Atendimento Social, entre outros temas que contribuem para melhoria da qualidade de vida no campo e na cidade.

Espera-se trocar informações, experiências, esclarecer dúvidas, colher sugestões e percepções da comunidade sobre os dados técnicos iniciais obtidos pela Equipe Técnica Municipal, Grupo de Cooperação Técnica e o Grupo de Acompanhamento.

Além destes eventos públicos sobre a Revisão do Plano Diretor de Londrina, ainda serão realizados outros Fóruns de Participação e as Conferências nas futuras etapas.

O convite está disponível no website do IPPUL ≤ <http://ippul.londrina.pr.gov.br/index.php/plano-diretor-2018-2028.html>>

Londrina, 14 de Fevereiro de 2018.

Marcelo Belinati Martins
Prefeito de Londrina

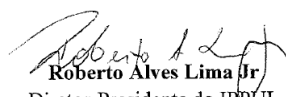
Roberto Alves Lima Jr
Diretor-Presidente do IPPUL
Em exercício



PROTOCOLO DE RECEBIMENTO - Câmara Municipal de Londrina		
CONVITE - Ciclo de Debates da Etapa 2 do Processo de Revisão do Plano Diretor Municipal de Londrina - PDML		
Destinatário	Data	Assinatura
Ailton Nantes	16/02/18	
Amauri Cardoso	16/02/18	
Câmara Municipal de Londrina	16/02/18	
Daniele Ziober	16/02/18	
Eduardo Tominaga	16/02/18	
Estevão da Zona Sul	16/02/2018	
Felipe Prochet	16/2/2018	
Filipe Barros	16/02/2018	
Guilherme Belinati	16/2	
Jairo Tamura	16/2/18	Renato Américo
Jamil Janene	16/02/2018	Ney Luciano da Silva
João Martins	16.02.18	Flávio
José Roque Neto	16-02-18	DIEGO SOUZA
Junior Santos Rosa	16/02/18	
Pastor Gerson Araújo	16.02.18	
Péricles Deliberador	16/02/18	
Roberto Fú	16/02/18	
Tio Douglas	16/02/18	
Valdir dos Metalúrgicos	16/02/18	
Vilson Bittencourt	16/02/18	



PROTOCOLO DE RECEBIMENTO

CONVITE - Ciclo de Debates da Etapa 2 do Processo de Revisão do Plano Diretor Municipal de Londrina - PDML

DESTINATÁRIO	ENDEREÇO	DATA	ASSINATURA
ABRASEL	Av. Madre Leônia Milto, 1377 - sala 1504 - Ed. Palhano Prêmio	23/02/18	
ACESF	x Av. J.K, 2948 - Vila Ipiranga	21/02/18	
ACIL	R. Minas Gerais, 297 (Ed. Palácio do Comércio)	23/02/18	
Associação dos Engenheiros Agrônomos de Londrina - AEAL	R. Kozen Igue, 345 - Granville Park Residence	26/02/18	
Associação dos Geógrafos - AGB	⊕ Ao lado da biblioteca da UEL	21/02/18	
Associação dos Professores do Paraná - APP	Av. J.K, 1834 - Jd. Canadá	23/02/18	
Associação Sociedade Rural do Paraná	Av. Tiradentes, 6275 - Pq. Ney Braga	21/02/18	
CAAPSML	⊕ Av. Duque de Caxias, 333	20/02	
CEAL	Av. Maringá, 2400 - Jd. Maringá	22/02	
Centro Universitário Filadélfico - UNIFIL	Av. J.K, 1626 - Jd. Canadá	22/02	
CMTU	R. Prof. João Cândido, 1213 - Centro	19/02	
CODEL	Av. Presidente C. Branco, 570	20/02	
COHAB	R. Pernambuco, 1002 - Centro	19/02	
Conselho de Arquitetura e Urbanismo - CAU	R. Paranaguá, 300 - Centro	22/02	
Conselho M. dos Direitos da Criança e do Adolescente	Av. Bandeirantes, 379 - Vila Ipiranga	19/02	
Conselho Municipal da Cidade - CMC	x Av. Maringá, 2400 - Jd. Maringá	19/02	
Conselho Municipal da Juventude	x Gabinete do Prefeito - PML	19/02	
Conselho Municipal de Alimentação Escolar	⊕ R. Mar Vermelho, 35 - Jardim Cláudia	20/02	
Conselho Municipal de Assistência Social	Av. Bandeirantes, 379 - Vila Ipiranga	19/02	
Conselho Municipal de Ciência e Tecnologia (CODEL)	Av. Presidente C. Branco, 570	20/02	



Conselho Municipal de Controle e Transparência	Ⓟ	R. Bélgica, 821 - Jd. Igapó	24/02	<i>[Handwritten Signature]</i>
Conselho Municipal de Contribuintes	×	Sec. de Fazenda - PML	19/02	<i>[Handwritten Signature]</i>
Conselho Municipal da Cultura		R. Maestro E. Camargo do Amaral, 110 - Centro	28/02	<i>[Handwritten Signature]</i>
Conselho Municipal de Cultura e Paz		Biblioteca Central (Charleston)	22/02	<i>[Handwritten Signature]</i>
Conselho Municipal de Desenvolvimento Rural	Ⓟ	R. Da Natureza, 155 - Pq. Res. João Piza	20/02	<i>[Handwritten Signature]</i>
Conselho Municipal de Educação	Ⓟ	R. Mar Vermelho, 35 - Jardim Cláudia	20/02	<i>[Handwritten Signature]</i>
Conselho Municipal de Promoção da Igualdade Racial	Ⓟ	R. Mar Vermelho, 35 - Jardim Cláudia	25/02/18	<i>[Handwritten Signature]</i>
Conselho Municipal de Proteção e Defesa do Consumidor		R. Mato Grosso, 299 - Centro	23/02/18	<i>[Handwritten Signature]</i>
Conselho Municipal de Saneamento	×	Sec. de Obras - PML	19/02	<i>[Handwritten Signature]</i>
Conselho Municipal de Saúde		R. Maranhão, 463	22/02	<i>[Handwritten Signature]</i>
Conselho Municipal de Segurança Alimentar	Ⓟ	R. Da Natureza, 155 - Pq. Residencial João Piza	20/02	<i>[Handwritten Signature]</i>
Conselho Municipal do Meio Ambiente	Ⓟ	R. Da Natureza, 155 - Pq. Residencial João Piza	20/02	<i>[Handwritten Signature]</i>
Conselho Municipal do Trabalho Emprego e Renda		R. Pernambuco, 162 - Centro	23/02/18	<i>[Handwritten Signature]</i>
Conselho Municipal do Turismo (CODEL)	Ⓟ	Av. Presidente C. Branco, 570	20/02	<i>[Handwritten Signature]</i>
Conselho Municipal dos Direitos da Mulher		Av. Carlos Gomes, 145 - Jd. Petrópolis	26/02	<i>[Handwritten Signature]</i>
Conselho Municipal dos Direitos dos Idosos	Ⓟ	R. Serra Pedra Selada, 111 - Jd. Bandeirantes	21/02	<i>[Handwritten Signature]</i>
Conselho Regional de Engenharia e Agronomia do Paraná - CREA	×	Av. Duque de Caxias, 630 - Jd. Mazzei	19/02	<i>[Handwritten Signature]</i>
Controladoria Geral do Município de Londrina	×	Prefeitura M. de Londrina	19/02	<i>[Handwritten Signature]</i>
COPEL	Ⓟ	R. Chile, 10 - Vila Brasil	21/02	<i>[Handwritten Signature]</i>
CRECI	Ⓟ	R. Prefeito Hugo Cabral, 957 - Centro	22/02	<i>[Handwritten Signature]</i>
DER - Departamento de Estradas e Rodagem	Ⓟ	R. Uruguaí, 943 - Centro	21/02	<i>[Handwritten Signature]</i>
EMATER	Ⓟ	Rod. Celso Garcia Cid, Km375 - Jd. Acapulco	20/02	<i>[Handwritten Signature]</i>



Embratel	R. Pará, 1080 - Centro	23/02	
Faculdade Arthur Thomas	R. Prefeito Faria Lima, 400 - Jd. Maringá	22/02	
Faculdade de Teologia Sul America - FTSA	R. Martinho Lutero, 277 - Gleba Palhano	26/02	
Faculdade Pitágoras	R. Edwy Taques de Araújo, 1100 - Gleba Palhano	20/02	
FEL	R. Gomes Carneiro, 315 - Boa Vista	22/02	Deise
FIEP	R. Ana Neri, 300, 2º andar, sala 210 - Vila Zelina	22/02	Yonatan
Fundação de Apoio a Pesquisa e ao Desenvolvimento do Agronegócio - FAPEAGRO	Rod. Celso Garcia Cid, 375	25/02/2018	Reserva V. de S. S.
Fundação Tamarozzi	Av. Almeida Garret, 115 - Jardim São Jorge	26/02/18	Marisa T. J.
FUNDEB	R. Mar Vermelho, 35 - Jardim Cláudia	20/02	Fandiak
Gabinete do Prefeito	Prefeitura M. de Londrina	19/02	R. Pires Netto
IAB	R. Alvarenga Peixoto, 109 - Lago Parque	22/02	Paula K. Stelmachuk
IAP	R. Brasil, 1115 - Centro	21/02	Angelita Amore
IAPAR	Rod. Celso Garcia Cid, Km375 - Jd. Acapulco	20/02	
IBAMA	R. Maranhão, 177, 5º andar, sala 51	23/02	
IBGE	R. Pernambuco, 390 - Centro	23/02	
INESUL	Av. Duque de Caxias, 1290 - Jd. Londres	22/02/18	Olina
INFRAERO	R. Tenente João Maurício Medeiros, 300 - Aeroporto	26/02/18	
Instituto Federal do Paraná - IFPR	R. João VIII, 600 - Vila Aurora	22/02/18	Marcelo P. da Silva
IPEM	Av. Das Maritacas, 1400 - Pq. Indústrias Leves	20/02	
Londrina Convention Bureau	R. Minas Gerais, 297 (Ed. Palácio do Comércio)	23/02/18	Danielly KC
Ministério da Agricultura e do Abastecimento	Av. Do Café, 543 - Aeroporto	20/02/18	Stephane
Ministério do Trabalho	Av. Rio Branco, 269 - Jd. Shangri-lá	27/02/18	Rafaela Souza



Ministério Público	⓪ R. Capitão Pedro Rufino, 605	20/02	Ana L. Silva
Núcleo Regional de Educação	Av. Maringá, 290	22/02/18	Leandro
OAB	ⓧ R. Gov. Parigot de Souza, 311 - Jd. Caiçaras	22/02/18	Wagner
ONG MAE	→ Rua Goiás, 1774	26/02/18	X Simone Couto
Pontifícia Universidade Católica do Paraná - PUC	⓪ Av. Jockey Club, 485 - Vila Hípica	21/02	Peg
PROCON	R. Mato Grosso, 299 - Centro	23/02	Nathalia Dalbom
Procuradoria Geral do Município de Londrina	X Prefeitura M. de Londrina	19/02	Klayton Guarnas
SANEPAR	Av. Higienópolis, 1527 - Centro	22/02	Yvelaine
SEBRAE	⓪ Av. Santos Dumont, 1335 - Aeroporto	20/02	Práissa Inocenc
SECOVI	R. Rolândia, 295 - Vila Aurora	22/02	Patricia Bress
Secretaria de Agricultura e Abastecimento	⓪ R. Da Natureza, 155 - Pq. Residencial João Piza	20/02	Juliana Luvai
Secretaria de Defesa Social	R. Joaquim de Matos Barreto, 1298 - Jd. Maringá	23/02	Os
Secretaria de Estado do Desenvolvimento Urbano - Paranacidade	R. Farrapos, 35 - Pq. La Salle - Jd. Canadá	22/02	Taina Soraiva
Secretaria de Estado da Criança e da Juventude	→ R. Joel Bráz de Oliveira, 85 - Jd. Guararapes	26/02	X Alvaro S. Francis
Secretaria de Governo	X Prefeitura M. de Londrina	19/02	Pedro
Secretaria do Meio Ambiente	⓪ R. Da Natureza, 155 - Pq. Residencial João Piza	20/02	Juliana Luvai
Secretaria M. de Orçamento, Planejamento e Tecnologia	X Prefeitura M. de Londrina	19/02	Eduardo
Secretaria Municipal de Assistência Social	Av. Bandeirantes, 379 - Vila Ipiranga	19/02	Karu
Secretaria Municipal de Cultura	R. Maestro E. Camargo do Amaral, 110 - Centro	22/02	Rogério
Secretaria Municipal de Educação	R. Mar Vermelho, 35 - Jardim Cláudia	20/02	Nuza
Secretaria Municipal de Fazenda	X Prefeitura M. de Londrina	19/02	Eduardo
Secretaria Municipal de Gestão Pública	> Prefeitura M. de Londrina	19/02	Muniz



Secretaria Municipal de Obras e Pavimentação	X	Prefeitura M. de Londrina	19/02	Christina
Secretaria Municipal de Recursos Humanos		Prefeitura M. de Londrina	19/02	Juliana
Secretaria Municipal de Saúde		R. Atilio Octávio Bissato, 480 - Vila Siam	22/02/18	Luciana
Secretaria Municipal do Idoso	X	Prefeitura M. de Londrina	19/02/18	M ^{re} Lina Silva
SENAI		R. Belém, 844 - Centro	20/02/18	Jana Freixo
SENGE		R. Senador Souza Naves, 282 - Centro	23/02/18	Maria
Sercomtel Iluminação	⊗	R. Prof. João Cândido, 555 - Centro	22/02/18	Leonarda
Sercomtel Telecomunicações	⊗	R. Prof. João Cândido, 555 - Centro	22/02/18	Leonarda
SESC		R. Fernando de Noronha, 264 - Centro	22/02/18	Adriana Pila
SESCAP		R. Piauí, 72	22/02/18	Duciane
SEST/SENAT	⊕	R. Santa Terezinha, 1377 - Jd. Interlagos	22/02/18	Juliana
SINCIL - Sindicato dos Corretores de Imóveis de Londrina		R. Senador S. Naves, 09 - 10º Andar, sala 1007	22/02/18	Maria
SINCOLON		R. Espírito Santo, 199 - Centro	22/02	Christiane
SINCOVAL	X	R. Gov. Parigot de Souza, 220 - Jd. Petrópolis	19/02	Renata Sara
Sindicato dos Professores das Escolas Particulares de Londrina e Norte do Paraná - SINPRO		R. Delaine Negro, 75 - Res. Ilha Bela (Gleba Palhano)	21/02	Suzi
Sindicato Rural de Londrina - EMPREGADOR	⊗	Av. Tiradentes, 8355 - Pq. Ney Braga	22/02	Suzi
SINDIMETAL		R. Santa Catarina, 50, 25º andar - Centro	22/02	Juliana Freitas
SINDIPROL		R. Farrapos, 83 - Pç. La Salle Jd. Canadá	22/02/18	Marina M.
SINDUSCON		Av. Maringá, 2400 - Jd. Maringá	19/02/18	Fernanda Leite Jone
SINE		R. Pernambuco, 162 - Centro	23/02/18	Andressa Souza
SINTTEL		R. Minas Gerais, 297 (Ed. Palácio do Comércio)	23/02/18	Wlázago
UEL	⊗	Rod. Celso Garcia Cid, 380	20/02/18	Juliana M.

UNICESUMAR	⊗	Av. Santa Mônica, 450 - Vila Santa Terezinha	23/02/18	Luciana
UNIMOL	⊗	R. Atilio Niero, 178 - Jd. Império do Sol	não encontrado representante no local - mandado e-mail	
Universidade Tecnológica Federal do Paraná - UTFPR		Av. Dos Pioneiros, 3131 - Jd. Portal dos Pioneiros	20/02/18	Vitor R. dos
UNOPAR		Av. Paris, 675 - Jd. Piza	26/02/18	[Signature]



Oportunamente, solicitamos a diversos órgãos da Prefeitura Municipal apoio quanto à divulgação do evento, conforme documentado abaixo:

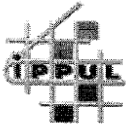

**DEVOLVER
PROTOCOLADO
IPPUL - LD**



**PREFEITURA DO MUNICÍPIO DE LONDRINA
INSTITUTO DE PESQUISA E PLANEJAMENTO URBANO DE LONDRINA**

Ofício nº 0044/2018 – IPPUL

Londrina, 15 de fevereiro de 2018.

Ilma. Sra.
MARIA TEREZA PASCHOAL DE MORAES
Secretária Municipal de Educação
Prefeitura Municipal de Londrina - PR

**SECRETARIA MUNICIPAL DE EDUCAÇÃO
RECEBIDO**

Em 15/02/18 às 15h59

Nome Lawrie

Prezada Senhora,

Considerando que o Plano Diretor é ferramenta básica da política de desenvolvimento e expansão urbana, instituído pela Constituição Federal de 1988 e regulamentado pela Lei Federal nº 10527/2001, mais conhecida como Estatuto da Cidade;

Considerando que o Plano Diretor é coordenado pela equipe do IPPUL, mas trata-se de um processo de responsabilidade de todas as secretarias, e deve contar com a participação de toda população;

Considerando que a população em geral, da área urbana e rural, as universidades, os demais órgãos públicos da esfera estadual e federal, os conselhos municipais, as entidades de classe, sindicatos e associações de moradores poderão contribuir com intercâmbio de experiências e conhecimento sobre Londrina, para que o Plano Diretor possa ser construído coletivamente e contemple as preocupações e a diversidade de interesses de todos os municípios;

Considerando que a Etapa 2 do processo de revisão do Plano Diretor Municipal de Londrina 2018-2028 tem início em 01/03/2018 e finalizará em 29/03/2018 com a realização de Fóruns de Participação Popular (conforme convite anexo);

Diante do exposto, solicitamos apoio dessa Secretaria Municipal de Educação, quanto à divulgação dos eventos em todas as unidades de atendimento, bem como nas reuniões e grupos de rede, divididos no território, a fim de ampliar a divulgação do evento.

ROBERTO ALVES LIMA JUNIOR
Diretor Presidente
(em exercício)

Av. Castelo Branco, 570 Jardim Presidente CEP 86061-335 fone (43) 3372-0201
Londrina – Paraná e-mail ippul@londrina.pr.gov.br



**DEVOLVER
PROTOCOLADO
IPPUL - LD**



**PREFEITURA DO MUNICÍPIO DE LONDRINA
INSTITUTO DE PESQUISA E PLANEJAMENTO URBANO DE LONDRINA**

Ofício nº 0045/2018 – IPPUL

Londrina, 15 de fevereiro de 2018.

Ilma. Sra.
NÁDIA OLIVEIRA DE MOURA
Secretária Municipal de Assistência Social
Prefeitura Municipal de Londrina - PR

Prezada Senhora,

Considerando que o Plano Diretor é ferramenta básica da política de desenvolvimento e expansão urbana, instituído pela Constituição Federal de 1988 e regulamentado pela Lei Federal nº 10527/2001, mais conhecida como Estatuto da Cidade;

Considerando que o Plano Diretor é coordenado pela equipe do IPPUL, mas trata-se de um processo de responsabilidade de todas as secretarias, e deve contar com a participação de toda população;

Considerando que a população em geral, da área urbana e rural, as universidades, os demais órgãos públicos da esfera estadual e federal, os conselhos municipais, as entidades de classe, sindicatos e associações de moradores poderão contribuir com intercâmbio de experiências e conhecimento sobre Londrina, para que o Plano Diretor possa ser construído coletivamente e contemple as preocupações e a diversidade de interesses de todos os munícipes;

Considerando que a Etapa 2 do processo de revisão do Plano Diretor Municipal de Londrina 2018-2028 tem início em 01/03/2018 e finalizará em 29/03/2018 com a realização de Fóruns de Participação Popular (conforme convite anexo);

Diante do exposto, solicitamos apoio dessa Secretaria Municipal de Educação, quanto à divulgação dos eventos em todas as unidades de atendimento, bem como nas reuniões e grupos de rede, divididos no território, a fim de ampliar a divulgação do evento.

3378 0565
Suzana

ROBERTO ALVES LIMA JUNIOR
Diretor Presidente
(em exercício)

recebido em
15/02/18
A. Kawonami

Av. Castelo Branco, 570 Jardim Presidente CEP 86061-335 fone (43) 3372-0201
Londrina – Paraná e-mail ippul@londrina.pr.gov.br



**DEVOLVER
PROTOCOLADO
IPPUL - LD**

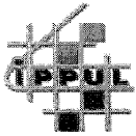

**PREFEITURA DO MUNICÍPIO DE LONDRINA
INSTITUTO DE PESQUISA E PLANEJAMENTO URBANO DE LONDRINA**



Ofício nº 0046/2018 – IPPUL

Londrina, 15 de fevereiro de 2018.

Ilmo. Sr.
CARLOS FELIPPE MARCONDES MACHADO
Diretor Superintendente
Secretaria Municipal de Saúde
Prefeitura Municipal de Londrina - PR

Prezado Senhor,

Considerando que o Plano Diretor é ferramenta básica da política de desenvolvimento e expansão urbana, instituído pela Constituição Federal de 1988 e regulamentado pela Lei Federal nº 10527/2001, mais conhecida como Estatuto da Cidade;

Considerando que o Plano Diretor é coordenado pela equipe do IPPUL, mas trata-se de um processo de responsabilidade de todas as secretarias, e deve contar com a participação de toda população;

Considerando que a população em geral, da área urbana e rural, as universidades, os demais órgãos públicos da esfera estadual e federal, os conselhos municipais, as entidades de classe, sindicatos e associações de moradores poderão contribuir com intercâmbio de experiências e conhecimento sobre Londrina, para que o Plano Diretor possa ser construído coletivamente e contemple as preocupações e a diversidade de interesses de todos os munícipes;

Considerando que a Etapa 2 do processo de revisão do Plano Diretor Municipal de Londrina 2018-2028 tem início em 01/03/2018 e finalizará em 29/03/2018 com a realização de Fóruns de Participação Popular (conforme convite anexo);

Diante do exposto, solicitamos apoio dessa Secretaria Municipal de Educação, quanto à divulgação dos eventos em todas as unidades de atendimento, bem como nas reuniões e grupos de rede, divididos no território, a fim de ampliar a divulgação do evento.

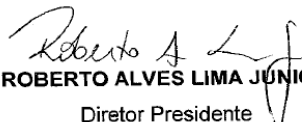
ROBERTO ALVES LIMA JÚNIOR
Diretor Presidente
(em exercício)

Realizado
15/02/18

Rosana de Almeida
Mat. 11244-5
AMSP/PM

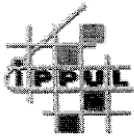
Av. Castelo Branco, 570 Jardim Presidente CEP 86061-335 fone (43) 3372-0200
Londrina – Paraná e-mail ippul@londrina.pr.gov.br



**DEVOLVER
PROTOCOLADO
IPPUL - LD**



**PREFEITURA DO MUNICÍPIO DE LONDRINA
INSTITUTO DE PESQUISA E PLANEJAMENTO URBANO DE LONDRINA**

Ofício nº 0047/2018 – IPPUL

Londrina, 15 de fevereiro de 2018.

Ilmo. Sr
MOACIR NORBERTO SGARIONI
Presidente
Companhia Municipal de Trânsito e Urbanização

Prezado Senhor,

Considerando que o Plano Diretor é ferramenta básica da política de desenvolvimento e expansão urbana, instituído pela Constituição Federal de 1988 e regulamentado pela Lei Federal nº 10527/2001, mais conhecida como Estatuto da Cidade;

Considerando que o Plano Diretor é coordenado pela equipe do IPPUL, mas trata-se de um processo de responsabilidade de todas as secretarias, e deve contar com a participação de toda população;

Considerando que a população em geral, da área urbana e rural, as universidades, os demais órgãos públicos da esfera estadual e federal, os conselhos municipais, as entidades de classe, sindicatos e associações de moradores poderão contribuir com intercâmbio de experiências e conhecimento sobre Londrina, para que o Plano Diretor possa ser construído coletivamente e contemple as preocupações e a diversidade de interesses de todos os munícipes;

Considerando que a Etapa 2 do processo de revisão do Plano Diretor Municipal de Londrina 2018-2028 tem início em 01/03/2018 e finalizará em 29/03/2018 com a realização de Fóruns de Participação Popular (conforme convite anexo);

Diante do exposto, solicitamos apoio dessa Companhia de Trânsito e Urbanização de Londrina-CMTU quanto à divulgação do convite em pontos de ônibus, interior dos veículos, bem como nos terminais urbanos e demais espaços públicos mantidos por essa Companhia, a fim de ampliar a divulgação do evento.

ROBERTO ALVES LIMA JUNIOR
Diretor Presidente
(em exercício)

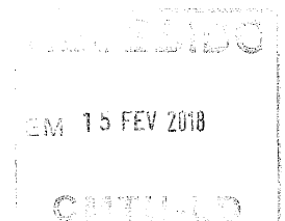

Roberto Alves Lima Junior

Av. Castelo Branco, 570 Jardim Presidente CEP 86061-335 fone (43) 3372-0201
Londrina – Paraná e-mail ippul@londrina.pr.gov.br

3379 7951
3379 7967

Dir. TRANSPORTES



**DEVOLVER
PROTOCOLADO
IPPUL - LD**

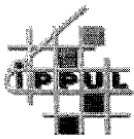

**PREFEITURA DO MUNICÍPIO DE LONDRINA
INSTITUTO DE PESQUISA E PLANEJAMENTO URBANO DE LONDRINA**

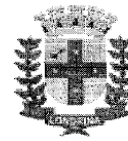

Ofício nº 0048/2018 – IPPUL

Londrina, 15 de fevereiro de 2018.

Ilmo. Sr
ALEXANDRE SANCHES
Coordenador
Núcleo de Comunicação
Prefeitura Municipal de Londrina

Prezado Senhor

Considerando que o Plano Diretor é ferramenta básica da política de desenvolvimento e expansão urbana, instituído pela Constituição Federal de 1988 e regulamentado pela Lei Federal nº 10527/2001, mais conhecida como Estatuto da Cidade;

Considerando que o Plano Diretor é coordenado pela equipe do IPPUL, mas trata-se de um processo de responsabilidade de todas as secretarias, e deve contar com a participação de toda população;

Considerando que a população em geral, da área urbana e rural, as universidades, os demais órgãos públicos da esfera estadual e federal, os conselhos municipais, as entidades de classe, sindicatos e associações de moradores poderão contribuir com intercâmbio de experiências e conhecimento sobre Londrina, para que o Plano Diretor possa ser construído coletivamente e contemple as preocupações e a diversidade de interesses de todos os munícipes;

Considerando que a Etapa 2 do processo de revisão do Plano Diretor Municipal de Londrina 2018-2028 tem início em 01/03/2018 e finalizará em 29/03/2018 com a realização de Fóruns de Participação Popular (conforme convite anexo);

Diante do exposto, solicitamos apoio do Núcleo de Comunicação na divulgação dos eventos, em especial, através de publicação de notícias no site oficial do Município e jornais de grande circulação, bem como, através de emissoras de rádio e televisão.

ROBERTO ALVES LIMA JUNIOR
Diretor Presidente
(em exercício)

*Ym. Baise
N. com
15/02/2018*

Av. Castelo Branco, 570 Jardim Presidente CEP 86061-335 fone (43) 3372-0201
Londrina – Paraná e-mail ippul@londrina.pr.gov.br



Outra forma de divulgação abordada foi a publicação de matérias em diferentes veículos da imprensa local, conforme abaixo:

Divulgação dos Fóruns de Participação em veículos de comunicação em geral

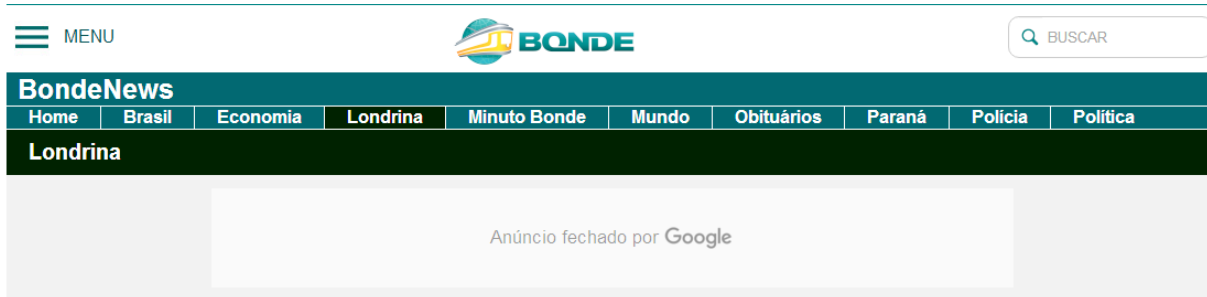

FEV. 16, 2018 - 08:31

DISCUSSÃO

Londrina divulga agenda de debates sobre o Plano Diretor

A Prefeitura de Londrina, por meio do Instituto de Pesquisa e Planejamento Urbano de Londrina (IPPUL), divulgou na quarta-feira (14), o cronograma do ciclo de debates referentes à revisão do Plano Diretor Municipal. Os fóruns de participação serão realizados a partir de 1º de março, e são abertos a toda comunidade. O edital completo foi publicado na edição nº 3.458 do Jornal Oficial do Município, e pode ser acessado no Portal da Prefeitura de Londrina, através do link <https://goo.gl/C27UJK>.

Fonte: <https://www.bonde.com.br/bondenews/londrina/londrina-divulga-agenda-de-debates-sobre-o-plano-diretor-456820.html>



Londrina • 16 de fevereiro de 2018 • 09h14

Município divulga agenda de debates sobre o Plano Diretor

Facebook

A Prefeitura de Londrina, por meio do Instituto de Pesquisa e Planejamento Urbano de Londrina (IPPUL), divulgou na quarta-feira (14), o cronograma do ciclo de debates referentes à revisão do Plano Diretor Municipal. Os fóruns de participação serão realizados a partir de 1º de março, e são abertos a toda comunidade. O edital completo foi publicado na edição nº 3.458 do Jornal Oficial do Município, e pode ser acessado no Portal da Prefeitura de Londrina, através do link <https://goo.gl/C27UJK>.

Durante os fóruns de participação, serão apresentadas e debatidas as demandas da comunidade relacionadas à Estrutura Urbana e Rural, Mobilidade Urbana, Desenvolvimento Sustentável e Atendimento Social, entre outros assuntos que contribuem diretamente para melhoria da qualidade de vida nas regiões rural e urbana.

Segundo o diretor de Planejamento Urbano do IPPUL e coordenador técnico da revisão do Plano Diretor, José Vicente Alves do Socorro, a agenda de debates inclui nove encontros, que compreendem todas as regiões da área urbana da cidade e distritos. "Pelo fato de a gente desenvolver um processo participativo, é preciso fazer, além da leitura técnica, a leitura comunitária. Por isso estamos iniciando essa rodada de fóruns, para consultar a comunidade sobre a realidade da cidade", afirmou.

São convidados a comparecer, representantes de instituições de ensino, órgãos públicos da esfera estadual e federal, conselhos municipais, entidades de classe, sindicatos e associações de moradores. A expectativa é que todos possam contribuir com trocas de experiências e conhecimento, para que o Plano Diretor possa contemplar as preocupações e a diversidade de interesses de toda a

Fonte: <http://www.jornaluniao.com.br/noticias/79013/municipio-divulga-agenda-de-debates-sobre-o-plano-diretor/>



Jornalismo



4 março 2018 11:04 am

Ippul inicia agenda de debates públicos sobre revisão do Plano Diretor



Redação Paiquerê

Começou na última quinta-feira (1) pelo distrito rural de Maravilha – zona sul de Londrina – o ciclo de reuniões públicas para a revisão do Plano Diretor.

Conforme o calendário divulgado pelo Instituto de Pesquisa e Planejamento Urbano de Londrina (Ippul), os encontros serão realizados em nove regiões até o dia 29 de março. Os fóruns de participação são abertos a toda comunidade e o edital completo pode ser acessado no Portal da Prefeitura de Londrina.

Durante os fóruns, serão apresentadas e debatidas as demandas da comunidade relacionadas a diversos setores como Estrutura Urbana e Rural, Mobilidade Urbana, Desenvolvimento Sustentável e Atendimento Social.

O presidente do Ippul, Roberto Alves, informou que cerca de 50 pessoas participaram da reunião em Maravilha.

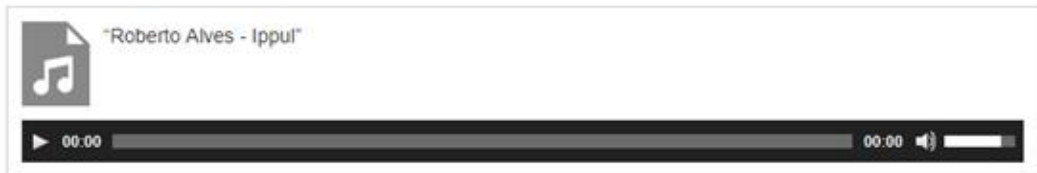

A próxima reunião para ouvir as sugestões da comunidade para o Plano Diretor será realizada terça-feira (6), em Irerê, na Escola Municipal Profª Aracy Soares dos Santos, que fica na Rua Olívio Busse, 203, com início às 19 horas.

Fonte:

<http://www.paiquere.com.br/ippul-inicia-agenda-de-debates-publicos-sobre-revisao-do-plano-diretor/>



Fonte: <http://blogs.odiario.com/zeotavio/2018/03/05/irere-recebe-segundo-encontro-do-ciclo-de-debates-sobre-o-plano-diretor/>

A partir do dia 23/02/2018 o Instituto de Pesquisa e Planejamento Urbano, através de seus servidores, realizou a divulgação *in loco* nos Distritos de Maravilha, Irerê, Paiquerê, Guairacá, Lerroville, São Luiz e Guaravera a fim de reforçar o convite para participação nos Fóruns. Na ocasião, foram visitados as Unidades Básicas de Saúde, Escolas Municipais e Estaduais, bem como pontos de maior circulação de munícipes nos Distritos e fixados cartazes com o convite, conforme fotos abaixo:



Escola Municipal em Paiquerê



Estabelecimento comercial em Guairacá



2.2. Atividades Gerais dos Fóruns de Participação

Até a presente data os Fóruns de Participação foram realizados nas seguintes localidades:

Nº	REGIÃO	LOCAL	DATA / h.
1	Maravilha	Escola Mun. Profª Corina Mantovan Okano Rua Ivaí, nº 170 - Distrito de Maravilha	01/03/2018 19h-22h
2	Irerê/Paiquerê	Escola Mun. Profª Aracy Soares dos Santos Rua Olivio Busse, nº 203 - Distrito Irerê	06/03/2018 19h-22h
3	Lerroville	Escola Mun. Bento da Rocha Neto Rua Santos, nº 235 - Distrito Lerroville	08/03/2018 19h-22h
4	Guaravera / São Luiz	Escola Mun. John Kennedy Rua Pernambuco, nº 237 - Distrito Guaravera	13/03/2018 19h-22h
5	Região Oeste/Espírito Santo e Patrimônio Regina	Escola Mun. Nina Gardemann Rua Dragen Feld, nº 73 - Jardim Tóquio	15/03/2018 19h-22h

Na sequência, ainda serão feitos os seguintes fóruns:

Nº	REGIÃO	LOCAL	DATA
6	Região Sul	Escola Mun. Mábio Gonçalves Palhano Rua Flor de Lótus, 74 - Parque Ouro Branco	20/03/2018 19h-22h
7	Região Central/Leste	CMEI Valéria Veronesi Rua Benjamin Constant, 800 - Centro	22/03/2018 19h-22h
8	Região Norte	Escola Mun. Senador Gaspar Velloso Rua Aliomar Baleeiro, nº 175	27/03/2018 19h-22h
9	Warta	Escola Mun. Edmundo Odebrecht Rua Eduardo Cebulski, 112 - Warta	03/04/2018 19h-22h
10	Paiquerê	Escola Mun. Armando do Rosário Castelo R. Alcina Alves Camargo - Paiquerê	05/04/2018 19h-22h

Nos eventos já realizados estiveram presentes 186 pessoas, sem contar com os representantes da Prefeitura Municipal. Este total refere-se aos representantes da sociedade civil e das entidades que participam do Grupo de Cooperação Técnica e do Grupo de Acompanhamento da Revisão do PDML (conforme Decreto Municipal de nomeação nº 240 de 06/02/2018, alterado pelo Decreto Municipal nº 298 de 21/02/2018, publicado no Jornal Oficial nº 3463).

Os Fóruns de Participação da Etapa 2 do PDML tem como objetivo principal o levantamento de demandas da população para avaliação da atual realidade do município a partir da perspectiva dos munícipes. Para tanto as reuniões foram idealizadas e realizadas de forma dinâmica por meio de debate em grupos temáticos, quais sejam:

GRUPO 1 - Atendimento social

GRUPO 2 - Transporte e Vias de Circulação

GRUPO 3 - Economia e Meio Ambiente

GRUPO 4 – Estrutura Urbana





No primeiro momento da reunião, os coordenadores do PDML da equipe do IPPUL fizeram a apresentação dos objetivos e atividades da reunião.

A segunda parte consistiu na formação de 04 grupos para debate sobre os temas já mencionados. Em cada um dos grupos foram apresentados mapas do município e mapas específicos das regiões com informações já sistematizadas pela equipe do IPPUL sobre condicionantes ambientais definidas em legislação; terrenos ou áreas subutilizados; limites municipais e urbanos; localização dos fundos de vale, praças, dos serviços públicos de saúde, educação, assistência social.

Em seguida foi realizada a aplicação de questionário relacionado a cada um dos temas como forma de envolver os participantes na identificação de problemas e potencialidades de cada região. Após as atividades em grupo, foi retomada a plenária com a apresentação das observações discutidas, compiladas e indicadas para cada tema. Esta apresentação teve o intuito de permitir a contribuição dos participantes da reunião em todos os temas envolvidos. Essas informações deverão compor o Diagnóstico do Município como um todo para posteriormente, na Etapa3, subsidiarem a elaboração de propostas e diretrizes da lei do Plano Diretor.

Ao final foi reforçada a importância da participação da população na definição de propostas de desenvolvimento municipal, a responsabilidade e o papel de cada setor da sociedade na revisão do PDML, sobretudo como delegados nas Conferências Finais de aprovação da minuta da lei geral do Plano Diretor. Foram discutidas também outras estratégias de divulgação e acesso às Reuniões Públicas para efetiva participação popular.

Programação geral das atividades dos Fóruns de Participação da Etapa 2

 1º CICLO DE DEBATES DO PLANO DIRETOR MUNICIPAL DE LONDRINA TEMA: A REALIDADE ATUAL DO MUNICÍPIO (ETAPA 2 DO PDML) PROGRAMAÇÃO DOS 09 FÓRUMS DE PARTICIPAÇÃO DE 01/03/2018 A 29/03/2018	
Horário	Atividades
19:00	Assinatura de lista de presença.
19:30	Abertura da Audiência e apresentação das autoridades.
19:45	Apresentação sobre o Plano Diretor. <ul style="list-style-type: none"> • Quais são os espaços de participação? • Qual o trabalho realizado até o momento? • Qual é o objetivo desta reunião pública?
20:00	Debate em 04 grupos sobre a realidade do município em relação aos seguintes temas: GRUPO 1 - Atendimento Social; GRUPO 2 - Sistema Viário e Transporte; GRUPO 3 - Economia e Meio Ambiente; GRUPO 4 - Estrutura Urbana.
21:30	Apresentação geral das atividades realizadas em grupo.
22:00	Encerramento
PRÓXIMOS EVENTOS	2º CICLO DE DEBATES – FÓRUMS DE PARTICIPAÇÃO ETAPA 3 DO PDML Período: Junho/Julho de 2018 - a confirmar Local e Horário: a confirmar 



Apresentação das atividades dos Fóruns de Participação da Etapa 2

**Plano Diretor
Municipal de Londrina - PDML**

1º Ciclo de Debates - ETAPA 2
Tema: A Realidade Atual do Município.



1º Fórum de Debate no Distrito de Maravilha – ETAPA 2

Horário	Atividades
19:00	Assinatura de lista de presença.
19:30	Abertura da Audiência e apresentação das autoridades.
19:45	Apresentação sobre o Plano Diretor. <ul style="list-style-type: none"> ▪ Quais são os espaços de participação? ▪ Qual o trabalho realizado até o momento? ▪ Qual é o objetivo desta reunião pública?
20:00	Debate em 04 grupos sobre a realidade do município em relação aos seguintes temas: GRUPO 1 - Atendimento Social; GRUPO 2 - Sistema Viário e Transporte; GRUPO 3 - Economia e Meio Ambiente; GRUPO 4 - Estrutura Urbana.
21:30	Apresentação geral das atividades realizadas em grupo.
22:00	Encerramento





EQUIPES DO PDML

1 – Equipe Técnica Municipal
servidores das diversas secretarias municipais

2 – Grupo de Cooperação Técnica – GCT
órgãos públicos estaduais e federais, entidades de classe, instituições de pesquisa e ensino superior

3 – Grupo de Acompanhamento
representantes de bairro, movimentos populares, sindicatos, universidades, conselhos municipais, ong's



Plano Diretor do Município de Londrina
Revisão 2017-2018



ESPAÇOS DE PARTICIPAÇÃO

– Reuniões Técnicas de Coordenação
Reuniões com a presença da Equipe Técnica Municipal (ETM), do Grupo de Cooperação Técnica (CGT) e do Grupo de Acompanhamento (GA)

– Fóruns de Participação
Eventos abertos à participação de toda a população, realizados nas diversas regiões da cidade

– Conferências Municipais
Eventos abertos à participação de toda a população para debates e deliberação



Plano Diretor do Município de Londrina
Revisão 2017-2018





ETAPAS DO PDML

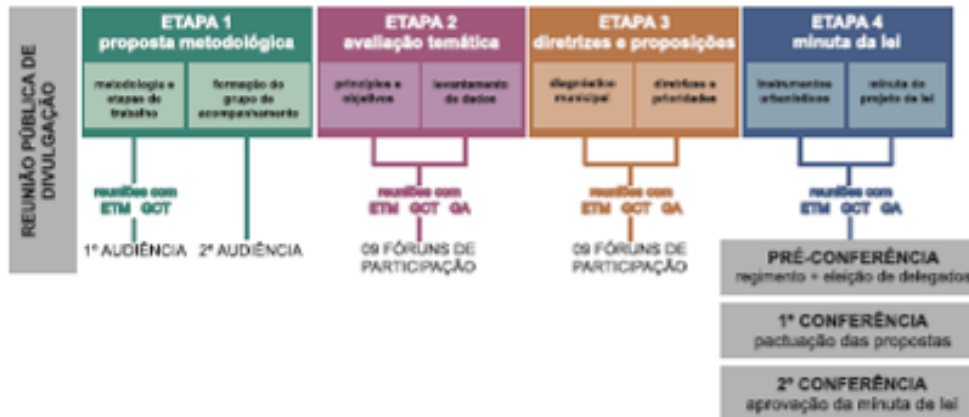

Plano Diretor do Município de Londrina
Revisão 2017-2018



OBJETIVOS DOS FÓRUNS – ETAPA 2

Objetivo

Levantamento de demandas e avaliação da atual realidade do município

Abertura de prazo para candidatura de delegados para as futuras Conferências

Atividades

Debate em grupo sobre as demandas de cada região em 04 temas:

- GRUPO 1 - Atendimento social
- GRUPO 2 - Transporte e Vias de Circulação
- GRUPO 3 - Economia e Meio Ambiente
- GRUPO 4 – Estrutura Urbana



Plano Diretor do Município de Londrina
Revisão 2017-2018





DEBATES EM GRUPO

GRUPO 1 - Atendimento social

GRUPO 2 - Transporte e Vias de Circulação

GRUPO 3 - Economia e Meio Ambiente

GRUPO 4 – Estrutura Urbana



Plano Diretor do Município de Londrina
Revisão 2017-2018



**APRESENTAÇÃO DO GRUPO 1
Atendimento social**

**APRESENTAÇÃO DO GRUPO 2
Transporte e Vias de Circulação**

**APRESENTAÇÃO DO GRUPO 3
Economia e Meio Ambiente**

**APRESENTAÇÃO DO GRUPO 4
Estrutura Urbana**



Plano Diretor do Município de Londrina
Revisão 2017-2018





CONVITE

O Prefeito de Londrina, Marcelo Belinati e o Presidente do Instituto de Pesquisa e Planejamento Urbano de Londrina (IPPUL), Nado Ribemista, convidam para os Fóruns de Participação referentes à Etapa 2 da Revisão do Plano Diretor Municipal.

Nº	REGIÃO	LOCAL	DATA/HORÁRIO
1	MARAVILHA	Escola Mun. Prof.ª. Dorina Marcondes Giarin R. Ind. nº 126 - Distrito Maravilha	01/02/2018 19h às 22h
2	REGIÃO / INQUÊRE	Escola Mun. Prof.ª. Anely Soares dos Santos R. Cláudio Barros, nº 203 - Distrito Inquerê	06/02/2018 19h às 22h
3	LERROVILLE	Escola Mun. Beatrix do Espírito Santo R. Santos, nº 226 - Distrito Lerroville	08/02/2018 19h às 22h
4	GUARINERA / SÃO LUZ	Escola Mun. João Manoel R. Percevaloni, nº 237 Distrito Guarinera	12/02/2018 19h às 22h
5	REGIÃO OESTE / ESPÍRITO SANTO	Escola Mun. Vitor Carboneiro R. Gregório Faria, nº 73 - Jardim Topiário	15/02/2018 19h às 22h
6	REGIÃO SUL	Escola Mun. Maria Gasparini Peltano R. Flor de Lótus, nº 74 Parque Quilô Branco	20/02/2018 19h às 22h
7	REGIÃO CENTRAL / REGIÃO LESTE	CMD Valéria Marcondes R. Benedito Constant, 808 - Centro	22/02/2018 19h às 22h
8	REGIÃO NORTE	Escola Mun. Senador Caspary Veloso R. Aldebaran Balduino, nº 175 C.H. Sebastião de Melo César	27/02/2018 19h às 22h
9	WARTA	Escola Mun. Edmundo Odebrecht R. Eduardo Colvelli, nº 112 - Warta	29/02/2018 19h às 22h

Todas estas informações estarão disponíveis no site do IPPUL:

<http://ippul.londrina.pr.gov.br/>

BOA NOITE!



Plano Diretor do Município de Londrina
Revisão 2017-2028



Abertura dos Fóruns em diferentes regiões do Município



Abertura do Fórum em Maravilha



Abertura do Fórum em Irerê



Abertura do Fórum em Lerroville



Abertura do Fórum em Guaravera / São Luiz



Abertura do Fórum em Guaravera / São Luiz



Abertura do Fórum na Região Oeste da cidade

Participação da sociedade civil e dos demais grupos envolvidos na Revisão do PDML

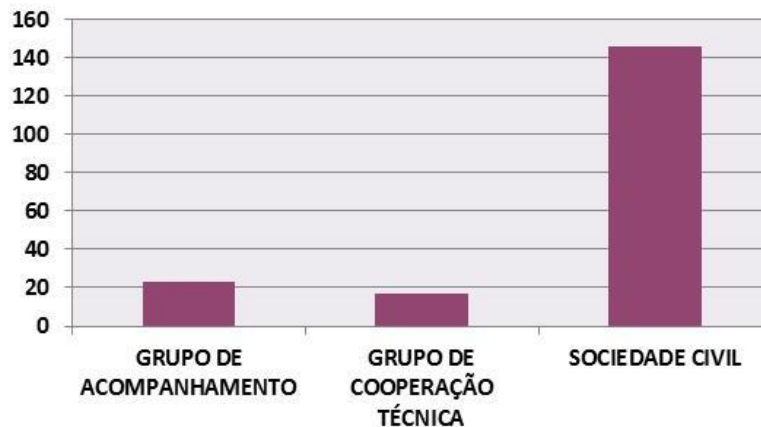



2.3. Resultados do 1º Fórum de Participação Distrito de Maravilha

O Fórum de Participação no Distrito de Maravilha ocorreu em 01/03/2018, de 19h às 22h na Escola Municipal Profa. Corina Mantovani Okano. Estiveram presentes 41 representantes da Sociedade Civil, do Grupo de Acompanhamento, Grupo de Cooperação Técnica e Câmara Municipal de Londrina.

As planilhas abaixo apresentam as questões orientadoras do debate elaboradas pela equipe do IPPUL e as respostas indicadas pelos participantes durante os debates em cada grupo. Essas informações deverão compor o Diagnóstico do Município como um todo, com a identificação das deficiências e potencialidades para posteriormente, na Etapa3, subsidiarem a elaboração de propostas e diretrizes da lei do Plano Diretor.

A reunião foi registrada em áudio e vídeo e os resultados dos debates em cada grupo temático são apresentados a seguir.

Participação da sociedade civil em Maravilha em comparação aos demais grupos envolvidos na Revisão do PDML

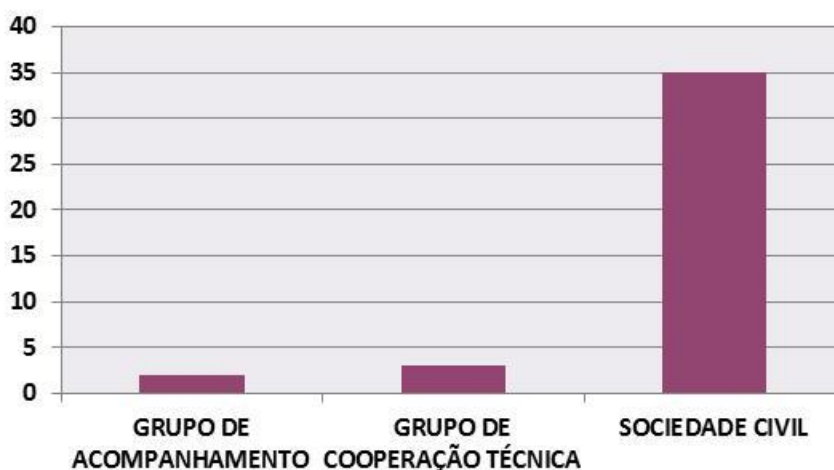



TEMA	QUESTÕES ORIENTADORAS DO DEBATE Objetivo: identificar possíveis dificuldades ou deficiências em relação ao acesso e à estrutura dos serviços.	ASPECTOS POSITIVOS E NEGATIVOS DA REALIDADE (Londrina Existente)
1. ATENDIMENTO SOCIAL	<ul style="list-style-type: none">- Considerando as demandas sociais que envolvem os atendimentos nas áreas da Saúde, Assistência Social, Cultura, Lazer e Esporte;- Considerando as necessidades de grupos específicos como, por exemplo, idosos, mulheres, indígenas, população negra, entre outros; 1. A Estrutura e os Serviços existentes de Educação, Saúde, Assistência Social, Cultura, Lazer e Esporte suprem as necessidades da Comunidade? Os serviços são acessíveis?	<ul style="list-style-type: none">- Clínica Médica Geral funcionando até 12h00min.- Apenas 01 clínico geral para todo o distrito e não há médicos pediátricos. Falta de profissionais na área da saúde. Falta de dentistas.- Ocorrência de falta de medicamentos.- Estrutura do posto de saúde em condições precárias.- Necessidade de ir até a cidade para atendimentos pela falta de aparelhos.- Reformar os vestiários e a quadra. Falta de cobertura na quadra.- Falta de eventos culturais. - Falta de locais para festas e lazer.- Tinha festas da mandioca na usina, assim como boi no rolete.
	2. Que tipo de projetos, convênios e espaços (educação, meio ambiente, saúde preventiva, cultura, etc.) poderiam ser ofertados para melhorar a vida da comunidade?	<ul style="list-style-type: none">- Proposta de praças esportivas.- Ter mais eventos esportivos.- Formar equipes esportivas.- Abrir a biblioteca que foi prometida.- Melhorar a infraestrutura de iluminação. Iluminação no campinho é bem cuidada.- Criar uma pista de caminhada.- Melhorar a infraestrutura da estrada Maravilha-Londrina.- Retirar caminhões de lixo da estrada de Maravilha.- Mais programas habitacionais (Minha casa minha vida).- Mais opções de emprego.- Novas políticas públicas para manutenção dos jovens no distrito.- Expansão do território.- Melhoria nos prédios das instituições públicas.- Resolver problemas da capela que se encontra fechada.- Trazer cursos para as escolas.- Manter parceria de esporte com a FEL.- Asfalto na Rua Piquiri.
	3. A realidade local oferece oportunidades de conhecer o sistema de saúde, a agenda cultural, os direitos (idoso, mulher, criança, adolescentes, entre outros)?	<ul style="list-style-type: none">- Falta de profissionais de trânsito para monitoramento (CMTU).- Melhorar o policiamento contra vândalos.- Pouca vistoria da vigilância sanitária.- Rever escala do itinerário do transporte coletivo.- Horário de ônibus apenas ao 12h00min, depois 16h00min e ultimo horário da linha Londrina-Maravilha à 00h00min.
	4. Quais os problemas sociais e estruturais que causam maior dificuldade no dia a dia das pessoas na região onde moram? (desemprego, acessibilidade, segurança, moradia etc.)	<ul style="list-style-type: none">- Falta de transporte coletivo.- Falta de acessos ao distrito.- Desestímulo por falta de emprego.
	5. Nas estruturas existentes (UBS, Escolas, CMEIS, CRAS, CREAS, praças etc.) o atendimento é realizado de forma satisfatória?	<ul style="list-style-type: none">- Falta de áreas de lazer.- Falta de acessibilidade aos cadeirantes e deficientes.- Falta de academia ao ar livre.- Extrema falta de segurança pela falta de policiais.- Vagas sobrando nas instituições de ensino.
	6. Por que você gosta (ou não) de morar aqui?	<ul style="list-style-type: none">- Muitas promessas feitas e poucas cumpridas.

Debate em Grupo com o tema “Atendimento Social” no Distrito de Maravilha



Apresentação das atividades



Esclarecimentos sobre o contexto municipal



Apontamento dos problemas e potencialidades”



Apontamento dos problemas e potencialidades



Síntese dos apontamentos



Exposição à plenária



TEMA	QUESTÕES ORIENTADORAS DO DEBATE Objetivo: identificar problemas de circulação, pontos de conflito, manutenção e ampliação das vias e transporte coletivo.	ASPECTOS POSITIVOS E NEGATIVOS DA REALIDADE (Londrina Existente)
2. TRANSPORTE E VIAS DE CIRCULAÇÃO	<ul style="list-style-type: none">- Considerando a predominância dos veículos individuais no trânsito da cidade (carros e motocicletas);- Considerando o deslocamento em horários específicos como entrada e saída do trabalho e da escola (horários de pico);- Considerando os deslocamentos diários entre os Distritos, cidades vizinhas e a cidade de Londrina; 1. Qual a sua opinião sobre o transporte coletivo e o transporte não motorizado (ônibus, bicicleta, a pé) para o deslocamento entre Bairros, Distritos de Londrina e também para as cidades vizinhas?	Positivos <ul style="list-style-type: none">- Facilidade de locomoção interna no distrito Negativos <ul style="list-style-type: none">- Disponibilidade do transporte coletivo (horários)- Porte do transporte (são usados microônibus em algumas viagens)- Não tem a opção do PSIU- Falta melhorias na conexão de internet WI-FI- Ônibus que vem do “Cambézinho” chega sujo ao distrito- Falta pontualidade e segurança do transporte coletivo- Falta transporte coletivo principalmente nos períodos noturno/matutino e finais de semana/feriados- Ônibus lotados nos horários de pico (6-9hs e 16-20hs) e baixo fluxo (15 pessoas) nos horários de baixo fluxo (13hs)- Falta ônibus com circuito universitário para os estudantes- Das 8 paradas somente 4 pontos de ônibus são cobertos- Falta ciclovia até a Usina (3 bocas)- Falta pista de caminhada dentro do distrito
	<ul style="list-style-type: none">- Considerando a localização das áreas residenciais e a distribuição de comércio, serviços e indústrias em diferentes regiões do município; 2. Qual sua opinião sobre os deslocamentos entre o local de residência e o comércio, serviços, dos postos de trabalho etc.?	Negativos <ul style="list-style-type: none">- Falta linha de ônibus direta entre o distrito e os terminais Acapulco e Central- Trajeto do ônibus passa por dentro de dos bairros (Cristal e) antes de chegar ao terminal Acapulco.- Trajeto intenso ao distrito sede pois a maioria das pessoas trabalha na região central.- Necessidade de maior opção de transporte para o distrito sede e maior opção de trabalho em Maravilha.- Falta de qualidade nas estradas rurais.- Necessidade de deslocamentos para o distrito sede para receber os serviços básicos (mercado, farmácia, posto de gasolina...)
	3. Qual a sua opinião sobre a ampliação das vias existentes para acomodar maior quantidade de veículos?	Negativos <ul style="list-style-type: none">- Caminhões param nas margens da estrada principal durante a colheita (necessidade de alargamento).- Falta qualidade da estrada (principalmente nos dias de chuva) para transporte escolar e dos professores.
	4. Qual sua opinião sobre as vias que fazem a ligação entre bairros, Distritos de Londrina e também com as cidades vizinhas?	Negativos <ul style="list-style-type: none">- Falta qualidade nos reparos das vias em geral- Falta pavimentação em algumas vias internas ao perímetro urbano do distrito- Falta pavimentação e sinalização de trânsito na avenida principal.- Ligação com Distrito de Paiquerê não pavimentada.- Ligação direta com Ibioporã e Tamarana (atualmente a rota passar por Londrina)- Falta linha de ônibus entre os distritos- Falta iluminação na estrada de acesso ao distrito
	5. Qual a sua opinião sobre as calçadas existentes nesta região do município?	Positivos <ul style="list-style-type: none">- Arborização e sombreamento das calçadas Negativos <ul style="list-style-type: none">- Calçadas precárias e sem sinalização tátil- Pouco uso das calçadas (moradores andam pelas ruas por causa da falta de estrutura e pelo pouco movimento de veículos)

Debate em Grupo com o tema “Transporte e Vias de Circulação” no Distrito de Maravilha



Apresentação das atividades



Esclarecimentos sobre o contexto municipal



Apontamento dos problemas e potencialidades”



Apontamento dos problemas e potencialidades

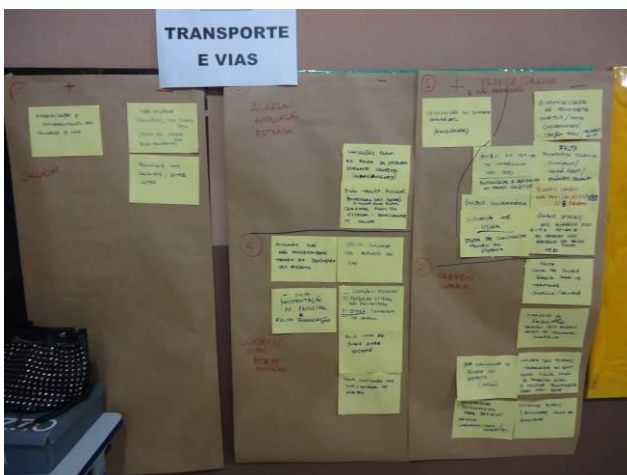

Síntese dos apontamentos



Exposição à plenária



TEMA	QUESTÕES ORIENTADORAS DO DEBATE Objetivo: identificar condicionantes à urbanização e aptidão para atividades produtivas; identificar áreas deficitárias ou prioritárias para preservação ambiental.	ASPECTOS POSITIVOS E NEGATIVOS DA REALIDADE (Londrina Existente)
3. ECONOMIA E MEIO AMBIENTE	<ul style="list-style-type: none">- Considerando a disponibilidade de terras para agricultura no município;- Considerando a existência de áreas de proteção ambiental e paisagens naturais;- Considerando a infraestrutura existente na área rural;- Considerando as oportunidades de trabalho e consumo no setor da agricultura; <p>1. Quais são os atrativos e as limitações que Londrina tem para o desenvolvimento do setor da agricultura?</p>	<ul style="list-style-type: none">- Boa Disponibilidade de terra para agricultura;- Para 10 anos: planejamento para agricultura familiar porque tudo vem de São Paulo;- Estimular a agricultura familiar;- Incentivo fiscal para produtos orgânicos e ecológicos;- Falta planejamento orientado para pequenos produtores: foco na distribuição;- Capacitação: o agricultor tem que ser tratado como empresário;- Organização rural para agroindústria/ cooperativa para pequenos produtores;- Agregar valor à produção;- Cooperativa formada por pequenos produtores;- Integrar entidades (IAPAR/EMBRAPA) para apoio ao agricultor e pequenos produtores;- Agricultura familiar: bom reflexo na renda;- A prefeitura intensificar o consumo dos produtos da agricultura familiar;- Jovens mulheres produtoras estão deixando a zona rural;- Vilas rurais são em pequena escala.
	<ul style="list-style-type: none">- Considerando a localização e as qualidades de Londrina em relação aos polos industriais e de logística do Brasil;- Considerando a necessidade de aumentar postos de trabalho no município- Considerando a localização dos terrenos disponíveis e adequados;- Considerando a existência de grandes áreas de proteção ambiental; <p>2. Quais são os atrativos e as limitações que o município de Londrina tem para as atividades industriais?</p>	<ul style="list-style-type: none">- Espaço limitado;- Alimentos não podem/conseguem ser vendidos em supermercados;- Geração de impactos urbanos;- Leis restritivas;- Falta de infraestrutura na zona rural;- Diversificar a produção agrícola para atrair o agronegócio/ agroindústria;- Estradas e ferrovias inadequadas;- Atrair indústrias que gerem bons empregos e valor agregado: tecnologia;- Localização entre o Ribeirão Taquara e Lerroville;- Eixos de desenvolvimentos entre distritos;- Distritos mais próximos de área ambientais: agronegócio ecológico.



<p>3. Qual a sua opinião sobre a localização e infraestrutura das indústrias existentes?</p>	<ul style="list-style-type: none">- Poucas áreas e poucas indústrias nos distritos;- Precisa aumentar indústria na zona rural: sustentável;- Indústria na zona rural ajuda a fixar o trabalho no campo;- Indústria na zona rural: tem que estimular a micro indústria;- Indústria de baixo impacto ambiental: incentivo;- O município tem a tendência de crescimento ao sul, para a zona rural;- Limitações das áreas da Zona de Amortecimento da Mata do Godoy;- A Zona de Amortecimento representa um capital para o município: produtos certificados;- Agrofloresta: agroecologia de alimentos sofisticados de alta qualidade;- Cidades sustentáveis: seguir recomendações da ONU para conseguir recursos;- Serviços de ecossistema favorável no município;- Arranjos produtivos locais aproveitando ativos ambientais;- Zoneamento linear ao longo do Rio Tibagi: aproveitar para economia;- Natureza e economia são inimigos em Londrina;- APP's protegem contra enxurradas e enchentes;- Criar vocações nos distritos para indústria, comércio, serviços e agricultura.
<p>- Considerando que o setor de serviços de Londrina atrai moradores de toda a região</p> <p>- Considerando os custos com a infraestrutura urbana de apoio ao setor de serviços</p> <p>- Considerando que os postos de trabalho em Londrina se concentram no setor de serviços</p> <p>- Considerando a localização e os tipos de serviços/comércio existentes na área urbana;</p> <p>4. Qual a sua opinião sobre a concentração de serviços/comércio em bairros ou ruas específicas da área urbana?</p> <p>5. Qual a sua opinião sobre os eventos e espaços de cultura e lazer existentes? (parques, fundos de vale, patrimônio histórico). Onde se localizam?</p>	<p>A PERGUNTA Nº 4 NÃO FOI REALIZADA.</p> <ul style="list-style-type: none">- Londrina: Polo regional (shopping, hospitais, universidades);- A população jovem sai do campo porque não há cultura, lazer, esporte;- A falta de infraestrutura não estimula a fixação dos moradores no distritos;- Centros de convivência, piscinas, parques: não tem nos distritos;- A população não utiliza os espaços de lazer;- Criar o turismo rural: trilhas, etc. Trazer lazer urbano para o rural. Cinema ao ar livre;- Criar programas voltados para o desenvolvimento do turismo rural;- Serviço turístico cultural itinerante, programas culturais que atendam os distritos;- Os distritos não são atrativos, não tem beleza;- Embelezar os distritos / reforçar seu caráter;- Campanha para conhecer a zona rural;- Investir em infraestrutura, usos / abastecimento e apoio ao turismo;- Criar atrativos para turismo no distrito para atrair investimento;- Feiras de alimentos com oficinas;- Serviços de gastronomia com atividades de produção;- Assumir a cultura rural da região para atrair investimentos e gerar trabalho;- Projeto Londrina Linda mutirão nos distritos.
<p>6. A realidade desta região do município oferece oportunidades de emprego, consumo, informação e serviços sociais?</p>	<ul style="list-style-type: none">- Jovens: não tem mercados com diversidade de produto;- Faltam serviços especialmente para abastecimento (comércio diário);- Incentivos fiscais para aumentar o comércio e cursos para empreendedor;- Maravilha só existe para a população dormir: distrito dormitório;- Serviços itinerantes também aos finais de semana para atender à população;- Chalé pousada para fim de semana.

Debate em Grupo com o tema “Economia e Meio Ambiente” no Distrito de Maravilha



Apresentação das atividades



Esclarecimentos sobre o contexto municipal



Apontamento dos problemas e potencialidades”



Apontamento dos problemas e potencialidades



Apontamento dos problemas e potencialidades”



Apontamento dos problemas e potencialidades



Síntese dos apontamentos

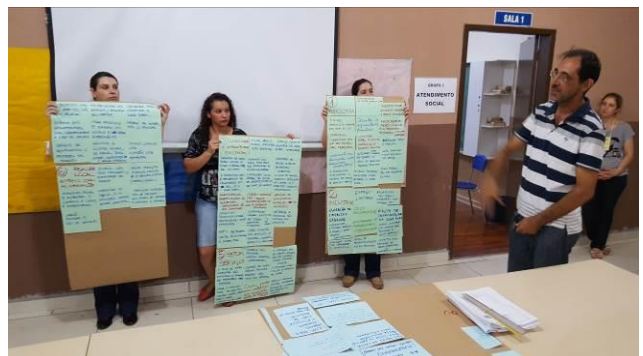

Exposição à plenária



TEMA	QUESTÕES ORIENTADORAS DO DEBATE Objetivo: identificar padrões de uso / ocupação do solo e tendências de expansão urbana	ASPECTOS POSITIVOS E NEGATIVOS DA REALIDADE (Londrina Existente)
4. ESTRUTURA URBANA	1. Por que você mora no Distrito de Maravilha? Qual sua opinião sobre morar aqui?	Pontos Positivos: <ul style="list-style-type: none">- Bom lugar para se morar.- Tranquilo. Seguro. “Sossegado”.- Atendimento no Posto de Saúde durante o dia. Pontos Negativos: <ul style="list-style-type: none">- Faltam moradias populares.- Falta iluminação pública.- Estradas rurais mal conservadas.- Faltam empregos na sede do Distrito e também nas propriedades rurais.- Faltam áreas de lazer.- Transporte público com horário reduzido.
	<ul style="list-style-type: none">- Considerando a distribuição e os tipos de comércio, serviços e indústrias existentes na área urbana;- Considerando a localização das áreas residenciais e a quantidade de moradores existentes em cada parte;- Considerando “HABITAÇÃO” como um conceito que inclui a casa, infraestrutura urbana e serviços sociais, locais de lazer, trabalho, consumo etc.- Considerando a existência de córregos e fundos de vale em todas as áreas urbanizadas do município; 2. Qual a sua opinião sobre a localização das áreas residenciais e as atividades comerciais / industriais? 3. A realidade desta região do município oferece qualidade de “HABITAÇÃO” para os moradores? 4. Qual a sua opinião sobre as áreas de proteção ambiental dentro da área urbana (fundos de vale, parques, etc.)?	<ul style="list-style-type: none">- Não há atendimento no Posto de Saúde no período noturno.- Não existe farmácia no Distrito.- Faltam indústrias.- Não tem Posto de Combustível no Distrito.- As estradas rurais não são pavimentadas, prejudicando os deslocamentos nos períodos chuvosos, principalmente o transporte escolar.- A solução para o esgotamento sanitário é a “fossa”, e o custo é muito alto.- A qualidade das construções é ruim.- Existem áreas de alagamento, principalmente próximas às áreas de plantio (drenagem deficiente).- Não há local adequado para destinação de lixo comum e eletrônico.- Faltam praças e espaços para atividades culturais.
	<ul style="list-style-type: none">- Considerando as áreas de proteção ambiental;- Considerando as divisas com as cidades vizinhas;- Considerando as diversas formas de crescimento da ocupação urbana (indústrias, habitação, condomínios, edifícios altos, serviços, negócios, turismo, etc) 5. Qual a sua opinião sobre o aumento da área urbana? 6. O aumento da área urbana é desejável nesta região do município? Se sim, quais são os tipos de atividade e construções mais adequados para as novas áreas?	<ul style="list-style-type: none">- Não existem locais para eventos ligados ao turismo.- Capela Mortuária está interdita.- Não tem posto policial.- Gostariam de mais pessoas morando no Distrito, desde que houvesse mais empregos.- Mais locais de lazer, além dos destinados a esportes.

Debate em Grupo com o tema “Estrutura Urbana” no Distrito de Maravilha



Apresentação dos participantes do grupo



Apresentação das atividades



Apontamento dos problemas e potencialidades”



Apontamento dos problemas e potencialidades



Síntese dos apontamentos



Exposição à plenária



Lista de Presença da Sociedade Civil em 01/03/2018 no Distrito de Maravilha



PREFEITURA DE LONDRINA



1º CICLO DE DEBATES – ETAPA 2

REVISÃO DO PLANO DIRETOR MUNICIPAL DE LONDRINA 2018-2028

INSTITUTO DE PESQUISA E PLANEJAMENTO URBANO DE LONDRINA



DATA: 01/03/2018

HORÁRIO: 19:00hrs

LOCAL: Escola Municipal Profª Corina Mantovan Okano
Rua Ivaí, nº 170 – DISTRITO DE MARAVILHA

SOCIEDADE CIVIL ORGANIZADA

Nº	NOME	INSTITUIÇÃO	LOCALIDADE	E-MAIL ou TELEFONE	ASSINATURA
1	William da Silva Botto		Maravilha		/
2	Pamela Kimbally		M		
3	Ingrid N. P. Pereira		M		
4	Luiz Gustavo D. Cordeiro		M		
5	Suzana Victoria Lima		M		
6	A. Prielli Comares S.		M		
7	Rayane Kagella Oliveira S.		M		
8	Alata Virginia Oliveira		M		
9	Pamella de S. Yagi		M		
10	Pamela Nogueira		M		
11	Wendryu Luciano Kido Silva		M		



12	José Paulo Rollesse			
13	Emanuelly Lopes L. Barbosa			
14	Guilherme Luiz Costa de Carvalho			
15	Matheus S. Pereira dos Santos			
16	Guilherme P. de Sousa			
17	Thaísique de Silva Pereira			
18	Felipe Leite Carlos			
19	Vanessa Pip Braga			
20	Lucia T.T. Moura	SME		
21	Viviane Mendes dos Santos			
22	Alcy Alves Alcy			
23	Lucia Cordeiro	SME		
24	Alberto S.C. Junior			
25	Jennifer C.S. Sales			
26	Maria Lúcia Carneiro de Sá			
27	Tatiane V.M. Tsuruta			
28	Marta da Costa			
29	Cláudia D. Silva			
30	Marcos Antonio de Paula	CAMARA.		
31	Olivia Cepeda de Silva Pça			



32	Kamila Cristina Padua	maravilha	
33	Torge Gouveia Venâncio Eduardo Tomimaga	CMZ	londrina
34	Teveira Junior Felipe Trachet	CMZ	Londrina
35	OIGRES L. C. MACEDO	UEL	Londrina
36			
37			
38			
39			
40			
41			
42			
43			
44			
45			
46			
47			
48			
49			
50			
51			



Lista de Presença do Grupo de Acompanhamento em 01/03/2018 no Distrito de Maravilha



PREFEITURA DE LONDRINA



1º CICLO DE DEBATES – ETAPA 2

REVISÃO DO PLANO DIRETOR MUNICIPAL DE LONDRINA 2018-2028



INSTITUTO DE PESQUISA E PLANEJAMENTO URBANO DE LONDRINA

DATA: 01/03/2018

HORÁRIO: 19:00hrs

LOCAL: Escola Municipal Profª Corina Mantovan Okano

Rua Ivaí, nº 170 – DISTRITO DE MARAVILHA

GRUPO DE ACOMPANHAMENTO

Nº	INSTITUIÇÃO	NOME	CONDIÇÃO	E-MAIL ou TELEFONE	ASSINATURA
1	APP Sindicato	Anderson Souza de Oliveira	TITULAR	applondrina@yahoo.com.br	
2	Associação dos Funcionários do IAPAR	Dimas Soares Júnior	TITULAR	dimasjr@iapar.br	
3	Associação dos Médicos Veterinários	Luciano Noremborg Moreira	TITULAR	lucnoren@hotmail.com	
4	Associação dos Moradores do Condomínio Recanto do Limoeiro	Deise Maria de Oliveira Lima Silva	TITULAR	delisi10@hotmail.com	
5	Associação dos Moradores do Conjunto Antares	Angela Maria Gaion	TITULAR	eugeniale007@hotmail.com	
6	Associação dos Moradores do Jardim	Gabriela Luzzi Carneiro da Fontoura	SUPLENTE	fontoura@sercomtel.com.br	
7	Shangri-lá A	Ivone de C. Ruhmann L. Ferreira	TITULAR	ivonecastro.oab@gmail.com	



8	Associação dos Moradores do Jardim Vale dos Tucanos	Rubens Ventura	TITULAR	venturarubens@tmail.com	
9		Wilson Basdão	SUPLENTE	wilsonbasdao@gmail.com	
10	Associação dos Produtores da Colônia Coroados	Antonio José da Silva	TITULAR		
11	Associação Médica de Londrina	Bruno Ancieto	SUPLENTE	gerencia@sescapldr.com.br	
12		Elaine Regina Sampaio	TITULAR	aml@sercomtel.com.br	
13	Auditoria Cidadã da Dívida Pública	Gerson Machado	SUPLENTE		
14		Lauro de Castro Beltrão	TITULAR		
15	GML – Câmara Municipal de Londrina	VAGO	TITULAR		
16		VAGO	SUPLENTE		
17	COMPAZ – Conselho Municipal de Segurança e Paz	VAGO	TITULAR		
18		VAGO	SUPLENTE		
19	Conselho da Saúde da Região Leste	Edvaldo Viana	TITULAR		
20		Jurandir Jura Pinto Rosa	SUPLENTE		
21	Conselho Municipal da Cidade	Carolina Alves do Nascimento Alvim	TITULAR	carolina.alvim@unifil.br	
22		Júlio César Ribeiro	SUPLENTE	julio@cmalondrina.com.br	
23		Natal de Oliveira	SUPLENTE	oliveira.natal@sercomtel.com.br	
24		Nestor Dias Correia	TITULAR	ndiascorreia@gmail.com	
25		Paulo Guilherme Ferreira Ribeiro	SUPLENTE	pgfr@iapar.br	
26		Rodrigo Zacaria	TITULAR	rodrigo@construtorazacarias.com.br	



27		Rubens Bento	TITULAR	rubens@codel.londrina.pr.gov.br	
28		VAGO	SUPLENTE		
29	Conselho Municipal da Criança e do Adolescente	VAGO	TITULAR		
30		VAGO	SUPLENTE		
31	Conselho Municipal da Cultura	VAGO	TITULAR		
32		VAGO	SUPLENTE		
33	Conselho Municipal da Juventude	VAGO	TITULAR		
34		VAGO	SUPLENTE		
35	Conselho Municipal de Assistência Social	VAGO	TITULAR		
36		VAGO	SUPLENTE		
37	Conselho Municipal de Ciência e Tecnologia	Fabício Bianchi	SUPLENTE	fbianchi@pr.sebrae.com.br	
38		Gilmar Machado	TITULAR	gilmar.machado@greatmob.com.br	
39	Conselho Municipal de Desenvolvimento Rural	VAGO	TITULAR		
40		VAGO	SUPLENTE		
41	Conselho Municipal de Direitos da Mulher	Marselle Nobre de Carvalho	TITULAR	conselho.mulher@londrina.pr.gov.br	
42		Meire Ellen Moreno	SUPLENTE	moreno.meire@gmail.com	
43	Conselho Municipal de Direitos da Pessoa com Deficiência	VAGO	TITULAR		
44		VAGO	SUPLENTE		
45	Conselho Municipal de Direitos do Idoso	Dácio Villar	SUPLENTE	villarconsult@gmail.com	
46		Luciana Ferreira Alvarez	TITULAR	luciana.alvarez@hotmail.com	



47	Conselho Municipal de Educação	VAGO	TITULAR		
48		VAGO	SUPLENTE		
49	Conselho Municipal de Habitação	José Aparecido Martins	SUPLENTE	cmhl@cohab.londrina.pr.gov.br	
50		Maria Angela Magro	TITULAR	maria_magro@hotmail.com	
51	Conselho Municipal de Políticas Públicas sobre Alcool e Outras Drogas	VAGO	TITULAR		
52		VAGO	SUPLENTE		
53	Conselho Municipal de Promoção da Igualdade Racial	Claudia Augusta dos Santos	TITULAR	negrao@hotmail.com	
54		Fiana Heloisa Silva Santos	SUPLENTE	fiana.heloisa@gmail.com	
55	Conselho Municipal de Saneamento	VAGO	TITULAR		
56		VAGO	SUPLENTE		
57	Conselho Municipal de Saúde	VAGO	TITULAR		
58		VAGO	SUPLENTE		
59	Conselho Municipal de Segurança Alimentar	VAGO	TITULAR		
60		VAGO	SUPLENTE		
61	Conselho Municipal de Trabalho, Emprego e Renda	Ana Bárbara de Toledo Lourenço Jorge	SUPLENTE	cmter.trabalho@londrina.pr.gov.br	
62		José Marcos da Rocha	TITULAR	jm.rocha@regional.ind.br	
63	Conselho Municipal de Transparência e Controle Social	Pilar Nadir Alvarez Soldório	TITULAR	pilarsoldorio@hotmail.com	
64		Priscila França da Silva	SUPLENTE	conselhotransparencialondrina@gmail.com	
65	Conselho Municipal de	VAGO <i>UNICIVIS E DEMARCO</i>	TITULAR	<i>afoscelm@londrina.pr.gov.br</i>	<i>WS (Titular)</i>



66	Turismo	ARLINDO FERRAZ	SUPLENTE	CONTUN Londrina (suplente)
67	Conselho Municipal dos Contribuintes	VAGO	TITULAR	
68		VAGO	SUPLENTE	
69	CONSEMMA – Conselho Municipal do Meio Ambiente	VAGO	TITULAR	
70		VAGO	SUPLENTE	
71	Instituto Fazer	Rosemari Friedmann Angeli	TITULAR	rosefriedmann@uol.com.br
72	Movimento Levante Popular da Juventude	Nadine Ella R. Oliveira	TITULAR	
73		Roberta Cristina Pereira	TITULAR	robertapereiramg@gmail.com
74	Movimento Mobiliza Londrina	Marcos F. Calumbi	TITULAR	
75	Movimento Participa Londrina	Jussara Romero Sanches	SUPLENTE	
76		Wesley Queiroz da Silva	TITULAR	wesleyqs29@gmail.com
77	Movimento Popular Anticorrupção Por Amor a Londrina	Auber Silva Pereira	TITULAR	auber.pereira@gmail.com
78		José Abílio Perez Júnior	SUPLENTE	julioperez@gmail.com
79	Movimento por Moradia em Londrina	Eliane Marques	TITULAR	
80		Rafael Oliveira	TITULAR	
81		Vânia Lúcia Silva	TITULAR	
82		Wagner Belo Tosta	SUPLENTE	
83		Euclides Nandes Correia	TITULAR	euclides@pontocontabil.com.br
84	SESCAP	Laurine Delfino Martins Lopes	SUPLENTE	gerencia@sescapldr.com.br



85	Sindicato das Escolas Particulares	Alderli Luiz Ferraresi	TITULAR	alderi@sercomtel.com.br	Dixon P. Cruz	
86		Luciano Oliveira	SUPLENTE	luciano@graficasoberana.com.br		
87	Sindicato dos Jornalistas	Raquel Bernadete de Carvalho	TITULAR	sindjornalistas@sercomtel.com.br		
88	Sindicato Rural Patronal	Lilian Azevedo Miranda	TITULAR	mirandalilian@gmail.com		
89	SINDIMETAL	Ricardo Cândido da Silva	TITULAR	ric_sva@yahoo.com.br		
90	SINDISERV	Bruno Cantoni de Andrade	SUPLENTE	bruno@cantoni.com.br		
91		Edson Aparecido Pedrozo	TITULAR	sindserv@sindservld.com.br		
92	SINDUSCON	Charles Daher	TITULAR	sinduscon@sinduscon-nortepr.com.br		
93		Silvia Calefi	SUPLENTE	sinduscon@sinduscon-nortepr.com.br		
94	SINSAÚDE	Rosana Mondek de Oliveira	TITULAR	rosanamondek@gmail.com		
95	SINTRACON	Lindelma Furtado de Melo Chionpado	TITULAR	lindelma@sercomtel.com.br		
96	SINTROL	Idenildo Dias Alves	TITULAR	danilo.londrina@hotmail.com		
97	UNIMOL – União das Associações de Moradores de Londrina	Jeane Tramontini	TITULAR	unimollondrina@hotmail.com		
98		Jorge Luiz Torquato	TITULAR	jorgetorquatto@sercomtel.com.br		
99		Tânia Maris Pedrini Soares da Costa	SUPLENTE			
100		Vivian Perla Cruz	SUPLENTE	vivianperla6@gmail.com		



Lista de Presença do Grupo de Cooperação Técnica em 01/03/2018 no Distrito de Maravilha



PREFEITURA DE LONDRINA



INSTITUTO DE PESQUISA E PLANEJAMENTO URBANO DE LONDRINA

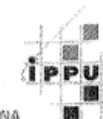

1º CICLO DE DEBATES - ETAPA 2 REVISÃO DO PLANO DIRETOR MUNICIPAL DE LONDRINA 2018-2028

DATA: 01/03/2018

HORÁRIO: 19:00hrs

LOCAL: Escola Municipal Profª Corina Mantovan Okano
Rua Ivaí, nº 170 – DISTRITO DE MARAVILHA

EQUIPE DE COOPERAÇÃO TÉCNICA

Nº	INSTITUIÇÃO	NOME	CONDIÇÃO	E-MAIL ou TELEFONE	ASSINATURA	
1	ACIL – Associação Comercial e Industrial de Londrina	Angelo Pamplona	SUPLENTE	angelopamplona@yahoo.com.br	/	
2		Olavo Batista	TITULAR	o.batista@plaenge.com.br		
3	AGB – Associação dos Geógrafos Brasileiros	Bárbara HayashidaAroxa	TITULAR	barbara.hayashida.aroxa@gmail.com		
4		Carlos Henrique Lopes da Silva	TITULAR	carlosh.geo@gmail.com		
5		Cristina Buratto Gross Machado	TITULAR	cris_buratto@yahoo.com.br		
6		Glauco Marighella Ferreira da Silva	TITULAR	glaucomarighella@hotmail.com		
7		Léia Aparecida Veiga	TITULAR	lveiga.geo@gmail.com		<i>L. Veiga</i>
8		Nádia Souza Jayme	TITULAR	nadiasouzajayme@gmail.com		
9		Naibi Souza Jayme	TITULAR	naibisi@gmail.com		
10	Thiago Bueno Saab	TITULAR	thiagobuenosaab@hotmail.com			
11	CAU – Conselho Regional de Arquitetura e Urbanismo	Antonio Carlos Zani	TITULAR	zani@uel.br		
12		Cláudio Luiz Bravim da Silva	SUPLENTE	bravim@sercomtel.com.br		



13	CEAL	Ney Humberto Secco	SUPLENTE		
14		Olavo Roberto de Arruda Campos	TITULAR		
15	COPEL	Aparecido Alberto Tomazeli	TITULAR	aparecido.tomazeli@copel.com	
16		Mário Darlan Alves Costa	SUPLENTE		
17	CREA	Helton Genare da Silva	TITULAR	genare@sercomtel.com.br	
18	CRECI 6ª REGIÃO – PR – Conselho Regional de Corretores de Imóveis	Claudemar Ferreira da Silva	SUPLENTE	claudemar@imoveisferreira.com.br	
19		Rosalmir Moreira	TITULAR	eng.rosalmir@gmail.com	
20	Faculdade Pitágoras	Camila Lima Chechin Camacho	TITULAR	carrebola_3@hotmail.com	
21		Cristiane Silveira	TITULAR	cristiane.silveira@pitagoras.com.br	
22		Fábio Neves Benfatti	TITULAR	fabio@pitagoras.com.br	
23		Hwidger Lourenço Ferreira	TITULAR	hwidger@gmail.com	
24		Juliana Mussi Alencar	TITULAR	juliana.alencar@pitagoras.com.br	
25		Maria Angélica Motta da Silva	TITULAR	mariamds@pitagoras.com.br	
26		Maria Clarice de O. Rabelo Moreno	TITULAR	maria.moreno@kroton.com.br	
27		Milton Borgui	TITULAR	milton.borgui@pitagoras.com.br	
28	Faculdade Positivo	Clayton Santos dos Couto	TITULAR	claytoncouto@hotmail.com	
29		Helton de Azevedo	TITULAR	helton.azevedo@up.edu.br	
30	IAB – Instituto dos Arquitetos do Brasil	Fernando Fayet de Oliveira	SUPLENTE	fernando.fayetdeoliveira@gmail.com	
31		Renato Alves	TITULAR	renato.arquitex@gmail.com	
32		Emerson Durski Machado de Oliveira	SUPLENTE	emersond@iapar.br	



33	IAPAR	João Henrique Cavoglion	TITULAR	caviglione@iapar.pr	
34		Ademir Gauto	TITULAR	agauto@infraero.gov.br	
35	INFRAERO	Wander Silvio Melo Junior	TITULAR	wsmjunior@infraero.gov.br	
36		Claudine Terra	TITULAR	claudine.terra@pucpr.br	
37	PUC	Demétrius Coelho Souza	TITULAR		
38		Fernando Lovel Bergamasco	TITULAR	campus.londrina@pucpr.br	
39		Antonio Gil Gameiro	TITULAR	gilgameiro@sanepar.com.br	
40		Julio Kazuhiro Tino	SUPLENTE	jktino@sanepar.com.br	
41	SANEPAR	Marcos Antonio Machioni	TITULAR	mamachioni@sanepar.com.br	
42		Valdi Fernandes Costa	SUPLENTE	valdicosta@sanepar.com.br	
43	SECOVI – PR – Sindicato da Habitação e Condomínios	Marcos Roberto Mincache Moura	TITULAR	londrina@secovipr.com.br	
44	SENGE – PR – Sindicato dos Engenheiros do Paraná	Júlio Cotrim	TITULAR	juliocotrim@hotmail.com	
45		Wilson Sachetin Marçal	SUPLENTE	marcalws@sanepar.com.br	
46		Fernando Agudo Romão	SUPLENTE		
47	SINCIL	Marco Antonio Bacarin	TITULAR	marcobacarin@gmail.com	
48	SINDUSCON	Sandro Marques de Nóbrega	TITULAR	sinduscon@sinduscon-nortepr.com.br	
49		Rodolfo Yoshio Sugeta	SUPLENTE		
50		Ana Claudia Duarte Pinheiro	TITULAR	acdphs@uel.br	



51	UEL – Universidade Estadual de Londrina	Antonio Carlos Lovato	TITULAR	lovatoad.tribut	sercomtel.com.br
52		Ayoub Hanna Ayoub	TITULAR	ayoub@uel.br	
53		Ayres de Oliveira Menezes Junior	TITULAR	ayres@uel.br	
54		Carlos Alberto Hirata	TITULAR	hiratauel@gmail.com	
55		Cesar Bessa	TITULAR	bess@sercomtel.com.br	
56		Cláudia Siqueira Baltar	TITULAR	claudiasbaltar@gmail.com	
57		Edison Archela	TITULAR	archela@uel.br	
58		Efraim Rodrigues	TITULAR	efraim@efraim.com.br	
59		Eliane Tomiasi Paulino	TITULAR	eliane.tomiasi@uel.br	
60		Fabio Cesar Alves da Cunha	TITULAR	fabioalvescunha@gmail.com	
61		Fernanda Leite Ribeiro	TITULAR	flribeiro@yahoo.com.br	
62		Galdino Andrade Filho	TITULAR	andradeg@uel.br	
63		Gilmar Arruda	TITULAR	garruda@uel.br	
64		Gilson Jacob Bergoc	TITULAR	bergoc.uel@gmail.com	
65		Ideni Terezinha Antonello	TITULAR	antonello@uel.br	
66		Maurício Ursi Ventura	TITULAR	mventura@uel.br	
67		Miguel Etinger de Araújo Junior	TITULAR	miguel.etinge@gmail.com	
68		Ricardo Ralish	TITULAR	ralisch@uel.br	
69		Sandra Maria Almeida Cordeiro	TITULAR	sandra.cordeio@sercomtel.com.br	
70		Sinival Osório Pitaguari	TITULAR	sinival@uel.br	



Lista de Presença da Equipe Técnica Municipal em 01/03/2018 no Distrito de Maravilha

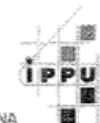

1º CICLO DE DEBATES – ETAPA 2 REVISÃO DO PLANO DIRETOR MUNICIPAL DE LONDRINA 2018-2028

DATA: 01/03/2018

HORÁRIO: 19:00hrs

LOCAL: Escola Municipal Profª Corina Mantovan Okano
Rua Ivaí, nº 170 – DISTRITO DE MARAVILHA

EQUIPE TÉCNICA MUNICIPAL

Nº	INSTITUIÇÃO	NOME	CONDIÇÃO	E-MAIL ou TELEFONE	ASSINATURA
1	ACESF	Fernanda Camargo de Souza	TITULAR	fernanda.camargo@londrina.pr.gov.br	
2		Odair dos Reis	SUPLENTE	odair.reis@londrina.pr.gov.br	
3	A.M.S – Autarquia Municipal da Saúde	Evilin Santos Silva Gorckis	SUPLENTE	evilin.gorckis@gmail.com	
4		Rosilene Aparecida Machado	TITULAR	planejamento.saude@saude.londrina.pr	
5	CMTU	Laércio Voloch	TITULAR	laerciovoloch@yahoo.com.br	
6		Marco Aurélio Benedito da Silva	TITULAR	transporte@cmtuld.org	
7		Mariane Mayumi Garcia Takeda	TITULAR	mariane.takeda@gmail.com	
8	CODEL	Atacy de Melo Júnior	TITULAR	atacy.junior@londrina.pr.gov.br	
9		Fabian Trelha	SUPLENTE	fabian.trelha@gmail.com	
10		Luiz Eduardo Amaral	TITULAR	luiz.amaral@londrina.pr.gov.br	
11		Pedro José Granja Sella	SUPLENTE	pedro.sella@codel.londrina.pr.gov.br	
12		Roberto Alves Lima Júnior	TITULAR	roberto.junior@londrina.pr.gov.br	



13	COHAB – Companhia de Habitação de Londrina	Denise SaltonSapia	SUPLENTE	denise.sapia@co(londrina.pr.gov.br	
14		Karina Beatriz Kreling Ozório	TITULAR	karina.ozorio@cohab.londrina.pr.gov.br	
15	FEL – Fundação de Esportes de Londrina	Eclinton dos Santos Pimentel	SUPLENTE	ecliton151@yahoo.com.br	
16		Jefferson Del Fraro	TITULAR	jefferson.fraro@londrina.pr.gov.br	
17	GABINETE DO PREFEITO	Cristiano Luiz Bragatto Rodrigues	SUPLENTE	cristiano.bragatto@londrina.pr.gov.br	
18		Luiz Penteado Figueira de Mello	TITULAR	figueira@londrina.pr.gov.br	
19	IPPUL	Alexander Marchiori	TITULAR	alexgarcez@gmail.com	
20		Amanda SalvioniSisti	TITULAR	amanda.salvioni@londrina.pr.gov.br	<i>Amanda Salvioni Sisti</i>
21		Ana Flávia Galinari	TITULAR	ana.galinari@londrina.pr.gov.br	<i>Ana Flávia Galinari</i>
22		Carina Ferreira Barros Nogueira	TITULAR	carina.nogueira@londrina.pr.gov.br	<i>Carina Ferreira Barros Nogueira</i>
23		Caroline Nascimento Benek	TITULAR	caroline.benek@londrina.pr.gov.br	<i>Caroline N. Benek</i>
24		Claudione Bruschi de Menezes	TITULAR	claudione.bruschi@londrina.pr.gov.br	<i>Claudione Bruschi de Menezes</i>
25		Cristiane Biazzone	TITULAR	cristiane.biazzone@londrina.pr.gov.br	<i>Cristiane Biazzone</i>
26		Denise Maria Ziober	TITULAR	denise.ziober@londrina.pr.gov.br	<i>Denise Maria Ziober</i>
27		Elisabeth Aparecida Alves	TITULAR	elisabeth.alves@londrina.pr.gov.br	<i>Elisabeth Aparecida Alves</i>
28		Jefferson Eduardo Callegari	TITULAR	callegari@sercomtel.com.br	
29		Juliana Alves Pereira Tomadon	TITULAR	juliana.alves@londrina.pr.gov.br	<i>Juliana Alves Pereira Tomadon</i>
30		Maria Eunice Garcia Ferreira	TITULAR	maria.eunice@londrina.pr.gov.br	<i>Maria Eunice Garcia Ferreira</i>
31		Rachel Zekveld Daher	TITULAR	rachel.daher@londrina.pr.gov.br	<i>Rachel Zekveld Daher</i>
32		Reinaldo Gomes Ribeirete	TITULAR	reinaldo.ribeirete@londrina.pr.gov.br	



33		Robson Naoto Shimizu	TITULAR	robson.shimizu@londrina.pr.gov.br	
34		Rosaly Tikako Nishimura	TITULAR	tikako.ippul@gmail.com	
35		Valter Vinícius Vetore Alves	TITULAR	Vinicius.alves@londrina.pr.gov.br	<i>Valter Vetore Alves</i>
36	SEMA – Secretaria Municipal do Ambiente	Bruno de Camargo Mendes	SUPLENTE	bruno.camargo@londrina.pr.gov.br	<i>Bruno</i>
37		Paulo Roberto Guilherme	TITULAR	paulo.sema@hotmail.com	
38	SERCOMTEL	José Carlos da Silva	TITULAR	jose.carlos@sercomtel.net.br	
39		Widney Gonçalves Moreira	SUPLENTE	widney.moreira@sercomtel.com.br	
40	SMAA – Secretaria Municipal de Agricultura e Abastecimento	Elton Manoel Sacoman Longo	TITULAR	elton.longo@londrina.pr.gov.br	
41		Osvaldo de Souza Campos Junior	SUPLENTE	osvaldo.souza@londrina.pr.gov.br	<i>Osvaldo</i>
42		Paulo Gonçalves da Silva	TITULAR	paulopgs62@gmail.com	<i>Paulo Gonçalves</i>
43	SMAS – Secretaria Municipal de Assistência Social	Clarice Junges	SUPLENTE	clarice.junges@londrina.pr.gov.br	
44		Sâmia Machado Mustafá	TITULAR	samia.mustafa@londrina.pr.gov.br	
45	SMC – Secretaria Municipal de Cultura	Solange Cristina Batigliana	TITULAR	solange.batigliana@londrina.pr.gov.br	
46	SMDS – Secretaria Municipal de Defesa Social	Demerval Anderson do Carmo	TITULAR	demerval.anderson@londrina.pr.gov.br	
47		Eliel Costa dos Santos	SUPLENTE	eliel.costa@londrina.pr.gov.br	
48	SME – Secretaria Municipal de Educação	Amauri Sanchez	SUPLENTE	asanchez0459@gmail.com	
49		Patrícia Campana de Castro Fávaro	TITULAR	patricia.favaro@londrina.pr.gov.br	<i>Patrícia Favaro</i>
50		Elza Araki Nagayama	SUPLENTE	elza.nagayama@londrina.pr.gov.br	
51		Fabiano Nakanishi	TITULAR	fabiano.nakanishi@londrina.pr.gov.br	



52	SMF – Secretaria Municipal de Fazenda	Liliana Tolari França	SUPLENTE	liliana.franca@londrina.pr.gov.br	
53		Lucimara de Oliveira Santos	TITULAR	lucimara.santos@londrina.pr.gov.br	
54		Nicolson Barros Silva	TITULAR	nicolsen.silva@londrina.pr.gov.br	
55	SMGP – Secretaria Municipal de Gestão Pública	Claudemir Vilalta	TITULAR	claudemir.vilalta@londrina.pr.gov.br	
56		Edson Luiz Baratto	SUPLENTE	edson_baratto@hotmail.com	
57	SMOP – Secretaria Municipal de Obras e Pavimentação	Alexandre Andrade Addario	SUPLENTE	alexandre.addario@londrina.pr.gov.br	
58		Henrique Westin da Rocha	TITULAR	henrique.rocha@londrina.pr.gov.br	
59		Khalil Audibert Nader	SUPLENTE	khalil.nader@londrina.pr.gov.br	
60		Marcelo Pagotto Carneiro	TITULAR	marcelo.carneiro@londrina.pr.gov.br	
61		Matheus de Melo Barbosa	TITULAR	matheus.barbosa@londrina.pr.gov.br	
62	SMPOT – Secretaria Municipal de Planejamento, Orçamento e Tecnologia	Alexander Korgut	TITULAR	alexander.korgut@londrina.pr.gov.br	
63		Adilson Nalin Luiz	TITULAR	adilson.nalin@londrina.pr.gov.br	
64	SMPM – Secretaria Municipal de Políticas para Mulheres	Elaine Ferreira Galvão	SUPLENTE	mulher@londrina.pr.gov.br	
65		Nanci Skau Kemmer de Moraes	TITULAR	nanci.moraes@londrina.pr.gov.br	
66	SMTER – Secretaria Municipal do Trabalho Emprego e Renda	Joenes Veloso de Alcântara Junior	TITULAR	joenes.junior@londrina.pr.gov.br	
67		Milton Velei de Aquino Junior	SUPLENTE	milton.velei@londrina.pr.gov.br	
67	TOTAL				
47	TITULARES				



2.4. Resultados do 2º Fórum de Participação Distrito de Irerê

O Fórum de Participação no Distrito de Irerê ocorreu em 06/03/2018, de 19h às 22h na Escola Municipal Profa. Profa. Aracy Soares dos Santos. Estiveram presentes 32 representantes da Sociedade Civil, do Grupo de Acompanhamento, Grupo de Cooperação Técnica e Câmara Municipal de Londrina.

As planilhas abaixo apresentam as questões orientadoras do debate elaboradas pela equipe do IPPUL e as respostas indicadas pelos participantes durante os debates. Diferentes do Fórum anterior, em Irerê os 04 temas foram debatidos com todos os participantes sem divisão de grupos. Isso permitiu que os participantes salientassem outros aspectos no início da reunião e que são reproduzidos a seguir:

- Para reunir o povo do distrito vai ser difícil: perda de tempo;
- População é participativa, mas o povo não vê resultado;
- Falta de participação da população: desacreditada;
- Demandas da população feitas no passado não foram atendidas;
- No PPA já foi elencado as emergências e nada foi feito;
- A reunião do PPA foi recente e não trouxe retorno esperado;
- Teve até protesto, mas o povo desacredita;
- A população não teve retorno nem das prioridades mais urgentes;
- Queremos respostas rápidas para as demandas de urgência e emergências;
- Prioridades mais urgentes - básicas. O mínimo não é feito;
- Tem que fazer plano a curto prazo com menos burocracia;
- Querem ações imediatas e diretas;
- Morador reforça as emergências, pois Irerê não tem o básico;
- Descontinuidade: “essa equipe pode estar ouvindo pela primeira vez” depois vão embora e mudam as pessoas;
- As propostas são bonitas, mas difíceis. Vamos começar pelo emergencial?
- Chegaram desmotivados, mas a reunião foi boa, equipe ganhou credibilidade;
- “A gente que mora em Irerê, sabe dos problemas”;
- “Lutem por nós”;
- Melhorar a divulgação – anunciar nas igrejas.
- Divulgação com panfletos; Passar nos estabelecimentos;

- Que seja formada uma comissão do Distrito (representantes) para levar ao poder público os problemas pois, “ a comunidade não vem”;
- Sugestão de outra reunião, mas em Paiquerê (a de Irerê foi produtiva, embora com poucas pessoas);
- Esclarecer o processo do Plano Diretor como documento, como lei;
- Importância de acompanhar etapa do Legislativo;

A reunião foi registrada em áudio e vídeo e os resultados dos debates em cada grupo temático são apresentados a seguir.

Debate Geral sobre todos os temas no Distrito de Irerê



Apresentação das atividades



Apresentação das atividades



Apontamento dos problemas e potencialidades”



Apontamento dos problemas e potencialidades

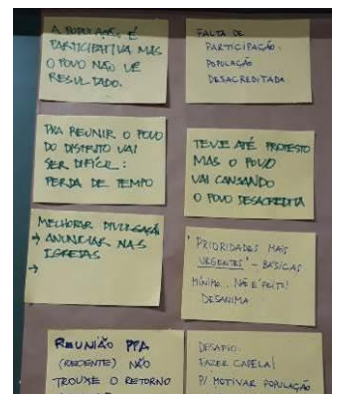
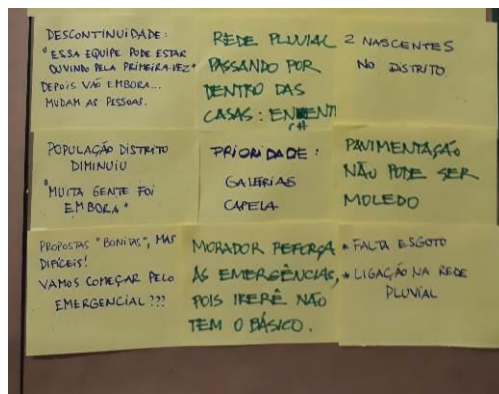
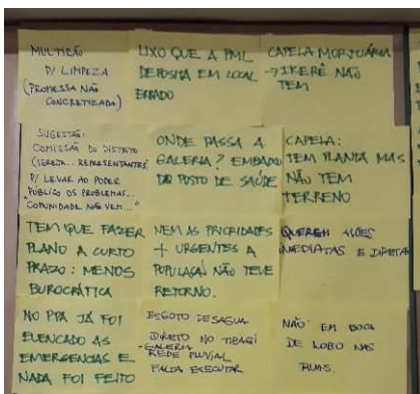

Síntese dos apontamentos



TEMA	QUESTÕES ORIENTADORAS DO DEBATE	ASPECTOS POSITIVOS E NEGATIVOS DA REALIDADE (Londrina Existente)
1. ATENDIMENTO SOCIAL	<p>Objetivo: identificar possíveis dificuldades ou deficiências em relação ao acesso e à estrutura dos serviços.</p> <p>- Considerando as demandas sociais que envolvem os atendimentos nas áreas da Saúde, Assistência Social, Cultura, Lazer e Esporte;</p> <p>- Considerando as necessidades de grupos específicos como, por exemplo, idosos, mulheres, indígenas, população negra, entre outros;</p> <ol style="list-style-type: none">1. A Estrutura e os Serviços existentes de Educação, Saúde, Assistência Social, Cultura, Lazer e Esporte suprem as necessidades da Comunidade? Os serviços são acessíveis?2. Que tipo de projetos, convênios e espaços (educação, meio ambiente, saúde preventiva, cultura, etc.) poderiam ser ofertados para melhorar a vida da comunidade?3. A realidade local oferece oportunidades de conhecer o sistema de saúde, a agenda cultural, os direitos (idoso, mulher, criança, adolescentes, entre outros)?4. Quais os problemas sociais e estruturais que causam maior dificuldade no dia a dia das pessoas na região onde moram? (desemprego, acessibilidade, segurança, moradia etc.)5. Nas estruturas existentes (UBS, Escolas, CMEIS, CRAS, CREAS, praças etc.) o atendimento é realizado de forma satisfatória?6. Por que você gosta (ou não) de morar aqui?	<ul style="list-style-type: none">- Problemas com jovens e usuários de drogas;- Faltam professores até mesmo em período regular;- Alunos depois do 5º Ano ficam desmotivados;- Falta segurança dentro da escola;- Não tem ensino médio – tem que ir para Paiquerê;- Escola estadual de ensino fundamental e médio, tem terreno para isso;- Educação em tempo integral;- Contratação de professores para período integral;- SAMU não chega a tempo;- Posto de saúde após as 15:00 horas;- O clínico geral só vem duas vezes por semana; Não têm especialistas;- Hospital de Londrina exige encaminhamento, o o posto de saúde fecha cedo. (não podem ir direto ao hospital – tem passar no posto do União da Vitória);- Mais dentistas. Serviço de odontologia funciona.- Defesa civil faz papel - bombeiros, polícia, SAMU/pronto atendimento;- Falta módulo corpo de bombeiros;- Porque tem módulos da guarda municipal em outros distritos e não tem em Irerê?- Três horas da manhã, vem viatura da guarda municipal para o distrito – polícia exige que munícipe acompanhe;- Campo de futebol e quadra de esportes – Manutenção, roçagem e vestiário;- Centro Comunitário abandonado (cobertura comprometida);- Bom prédio – uso / projetos viva a vida, idosos etc; - Irerê é o melhor lugar do mundo.



TEMA	QUESTÕES ORIENTADORAS DO DEBATE Objetivo: identificar possíveis problemas de circulação, pontos de conflito, manutenção e ampliação da malha de vias e de transporte coletivo.	ASPECTOS POSITIVOS E NEGATIVOS DA REALIDADE (Londrina Existente)
2. TRANSPORTE E VIAS DE CIRCULAÇÃO	<p>- Considerando a predominância dos veículos individuais no trânsito da cidade (carros e motocicletas);</p> <p>- Considerando o deslocamento em horários específicos como entrada e saída do trabalho e da escola (horários de pico);</p> <p>- Considerando os deslocamentos diários entre os Distritos, cidades vizinhas e a cidade de Londrina;</p> <p>1. Qual a sua opinião sobre o transporte coletivo e o transporte não motorizado (ônibus, bicicleta, a pé) para o deslocamento entre Bairros, Distritos de Londrina e também para as cidades vizinhas?</p>	<p>- Maioria da População utiliza o ônibus;</p> <p>- Terminal integrado;</p> <p>- A posição do distrito em relação aos outros é central, todos os ônibus passam dentro;</p> <p>- Conseguimos terminal; transporte melhorou mas é muito lotado, precisa de mais ônibus e mais segurança;</p> <p>- Ônibus recolhe pessoas em todos os distritos e fica lotado;</p> <p>- Distribuição dos pontos de ônibus está boa;</p> <p>- Abrigos sem cobertura (pontos de ônibus);</p> <p>- Moledo e pedras nas ruas entopem as bocas de lobo;</p>
	<p>- Considerando a localização das áreas residenciais e a distribuição de comércio, serviços e indústrias em diferentes regiões do município;</p> <p>2. Qual sua opinião sobre os deslocamentos entre o local de residência e o comércio, serviços, dos postos de trabalho etc.?</p> <p>3. Qual a sua opinião sobre a ampliação das vias existentes para acomodar maior quantidade de veículos?</p>	<p>- Pavimentação não pode ser moledo;</p> <p>- A estrada entre Irerê e Paiquerê é ruim;</p> <p>- A estrada que liga Paiquerê a Irerê está em péssimo estado;</p> <p>- Falta pavimentação das ruas “ muitas pedras”.</p>
	<p>4. Qual sua opinião sobre as vias que fazem a ligação entre bairros, Distritos de Londrina e também com as cidades vizinhas?</p>	
	<p>5. Qual a sua opinião sobre as calçadas existentes nesta região do município?</p>	



TEMA	QUESTÕES ORIENTADORAS DO DEBATE Objetivo: identificar condicionantes à urbanização e aptidão para atividades produtivas; identificar áreas deficitárias ou prioritárias para preservação ambiental.	ASPECTOS POSITIVOS E NEGATIVOS DA REALIDADE (Londrina Existente)
3. ECONOMIA E MEIO AMBIENTE	<ul style="list-style-type: none">- Considerando a disponibilidade de terras para agricultura no município- Considerando a existência de áreas de proteção ambiental e paisagens naturais- Considerando a infraestrutura existente na área rural- Considerando as oportunidades de trabalho e consumo no setor da agricultura 1. Quais são os atrativos e as limitações que Londrina tem para o desenvolvimento do setor da agricultura?	<ul style="list-style-type: none">- A população do distrito diminuiu: “ muita gente foi embora” ;- Mais empresas, indústrias para os moradores trabalharem em Irerê;- Só tem duas empresas – Agro Pet e Metalúrgica;- Importância de manter população no Distrito;- a localização do distrito é estratégica para a circulação e implantação de empresas. É centralizada;
	<ul style="list-style-type: none">- Considerando a localização e as qualidades de Londrina em relação aos polos industriais e de logística do Brasil- Considerando a necessidade de aumentar postos de trabalho no município- Considerando a localização dos terrenos disponíveis e adequados- Considerando a existência de grandes áreas de proteção ambiental 2. Quais são os atrativos e as limitações que o município de Londrina tem para as atividades industriais? 3. Qual a sua opinião sobre a localização e infraestrutura das indústrias existentes?	<ul style="list-style-type: none">- Pessoas de outros distritos poderiam trabalhar em Irerê; (exemplo – Guairacá. De Londrina são duas horas para ir e duas para voltar);-Tem cooperativas que empregam (Belagrícola; Cocamar, Pet Agro): ajudam.- Dificuldade em ser contratado em Londrina com endereço de Irerê;- 95% da população trabalha em Londrina.- Não tem farmácia, mas tem mercados e bares;- Potencialidade da festa do leite e do queijo em Irerê;- Tem duas nascentes no distrito;- A PML deposita lixo em local errado;
	<ul style="list-style-type: none">- Considerando que o setor de serviços de Londrina atrai moradores de toda a região- Considerando os custos com a infraestrutura urbana de apoio ao setor de serviços- Considerando que os postos de trabalho em Londrina se concentram no setor de serviços- Considerando a localização e os tipos de serviços/comércio existentes na área urbana; 4. Qual a sua opinião sobre a concentração de serviços/comércio em bairros ou ruas específicas da área urbana?	<ul style="list-style-type: none">- Defasagem da SEMA por causa dos troncos que não são recolhidos;- Entulho, cadeiras escolares e mobiliários da escola, não tem destinação;
	5. Qual a sua opinião sobre os eventos e espaços de cultura e lazer existentes? (parques, fundos de vale, patrimônio histórico). Onde se localizam?	
	6. A realidade desta região do município oferece oportunidades de emprego, consumo, informação e serviços sociais?	



TEMA	QUESTÕES ORIENTADORAS DO DEBATE Objetivo: identificar padrões de uso / ocupação do solo e tendências de expansão urbana	ASPECTOS POSITIVOS E NEGATIVOS DA REALIDADE (Londrina Existente)
4. ESTRUTURA URBANA	1. Por que você mora no Distrito? Qual sua opinião sobre morar aqui?	<ul style="list-style-type: none">- Prioridades: galerias e capela mortuária;- Falta esgoto e rede de ligação pluvial;
	<ul style="list-style-type: none">- Considerando a distribuição e os tipos de comércio, serviços e indústrias existentes na área urbana;- Considerando a localização das áreas residenciais e a quantidade de moradores existentes em cada parte;- Considerando “HABITAÇÃO” como um conceito que inclui a casa, infraestrutura urbana e serviços sociais, locais de lazer, trabalho, consumo etc.- Considerando a existência de córregos e fundos de vale em todas as áreas urbanizadas do município;	<ul style="list-style-type: none">- A galeria passa sob o posto de saúde;- O esgoto deságua direto no rio Tibagi. Falta executar galeria da rede pluvial;- A rede pluvial passa por dentro das casas causa enchente;- Não tem boca de lobo nas ruas;- Fossas com um metro de profundidade chegam no lençol freático;- Capela Mortuária – Irerê não tem;- Capela – tem planta e tem terreno;
	2. Qual a sua opinião sobre a localização das áreas residenciais e as atividades comerciais / industriais?	<ul style="list-style-type: none">- Desafio: fazer a capela. Para motivar a população a se engajar;- População conhece bem os problemas e pode-se encontrar terreno para capela;
	3. A realidade desta região do município oferece qualidade de “HABITAÇÃO” para os moradores?	<ul style="list-style-type: none">- Moradia – maior parte aluguel e famílias morando em edícula em um mesmo lote;
	4. Qual a sua opinião sobre as áreas de proteção ambiental dentro da área urbana (fundos de vale, parques, etc.)?	<ul style="list-style-type: none">- Falta iluminação – ruas escuras; estradas escuras;- Disponibilidade para providenciar manutenção da iluminação (rotina);- Numeração para os postes.
	<ul style="list-style-type: none">- Considerando as áreas de proteção ambiental;- Considerando as divisas com as cidades vizinhas;- Considerando as diversas formas de crescimento da ocupação urbana (indústrias, habitação, condomínios, edifícios altos, serviços, negócios, turismo, etc)	<ul style="list-style-type: none">- Limpeza nas ruas de Irerê;- Mutirão para limpeza (promessa não concretizada);- Cadastro na COHAB para moradores de Irerê;
5. Qual a sua opinião sobre o aumento da área urbana?	<ul style="list-style-type: none">- Falta condição de ter casa própria;	
6. O aumento da área urbana é desejável nesta região do município? Se sim, quais são os tipos de atividade e construções mais adequados para as novas áreas?	<ul style="list-style-type: none">- Possibilidade de núcleo de defesa civil com pessoas capacitadas no distrito – Bombeiros / Estado (inviável);	



Lista de Presença da Sociedade Civil em 06/03/2018 no Distrito de Irerê



PREFEITURA DE LONDRINA



2º CICLO DE DEBATES - ETAPA 2

REVISÃO DO PLANO DIRETOR MUNICIPAL DE LONDRINA 2018-2028

INSTITUTO DE PESQUISA E PLANEJAMENTO URBANO DE LONDRINA



DATA: 06/03/2018

HORÁRIO: 19:00hrs







LOCAL: Escola Municipal Profª Aracy Soares dos Santos
R. Olívio Busse, nº 203 – DISTRITO DE IRERÊ

SOCIEDADE CIVIL ORGANIZADA

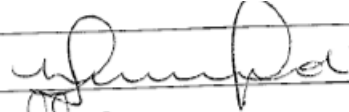
Nº	NOME	INSTITUIÇÃO	LOCALIDADE	E-MAIL ou TELEFONE	ASSINATURA
1	Amanda Arias More	IPPUL	Londrina		
2	Karany Caroline Pappas	IPPUL	Londrina		
3	MARIELE LUIZE BUENO	IPPUL	Londrina		
4	MARLOS APARECIDO GONCALVES		IRERÊ		
5	Jorge Silva	Associação dos moradores do bairro São João			
6	ORGES L. C. MACEDO	UEL	LONDRINA-SETE		
7	Craziele de Melo	UEL	Irerê		
8	Marcos Antônio de Paula	CABANA	SÃO ZULI		
9	Chirl Cristine		IRERÊ		
10	Jorge Gonzi	CMC	Londrina		
11	Tereza Junior	CMC	Londrina		

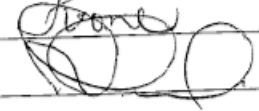
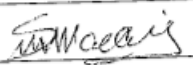
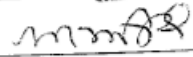

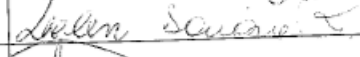
12	Luiziana Amadi	CRAS RURAL	LONDRINA		
13	Thaís de Lenc	L			
14	Irone Ap. dos Santos	EM. ARACY SOARES	Ireri		
15	ANTONIO CARLOS GIL	EM. AP. DOS S.	IRERI		
16	WILLIAM GOMES DE SAUS	morador	Ireri		
17	Sandra Maria Maciel	morador.	Ireri		
18	Maria Marta Felici	morador.	Ireri		
19	Maria Oliveira	morador.	Ireri		
20	Hellen Baccione	morador	Ireri		
21	Fátima Lopes	morador	Ireri		
22	Suzely Araújo	morador	Ireri		
23	Jose Epurade Costa	morador	Ireri		
24	Edúardo & Franco	morador	Ireri		
25	Prigo Silva	A. M. Inocêncio	Ireri		
26					
27					
28					
29					
30					
31					

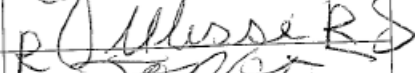
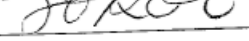







 Suzel (9918) 0690





Lista de Presença do Grupo de Acompanhamento em 06/03/2018 no Distrito de Irerê



PREFEITURA DE LONDRINA



PLANO DIRETOR

INSTITUTO DE PESQUISA E PLANEJAMENTO URBANO DE LONDRINA



2º CICLO DE DEBATES - ETAPA 2 REVISÃO DO PLANO DIRETOR MUNICIPAL DE LONDRINA 2018-2028

DATA: 06/03/2018

HORÁRIO: 19:00hrs

LOCAL: Escola Municipal Profª Aracy Soares dos Santos
R. Olívio Busse, nº 203 – DISTRITO DE IRERÊ

GRUPO DE ACOMPANHAMENTO

Nº	INSTITUIÇÃO	NOME	CONDIÇÃO	E-MAIL ou TELEFONE	ASSINATURA
1	APP Sindicato	Anderson Souza de Oliveira	TITULAR	applondrina@yahoo.com.br	
2	Associação dos Funcionários do IAPAR	Dimas Soares Júnior	TITULAR	dimasjr@iapar.br	
3	Associação dos Médicos Veterinários	Luciano Noremborg Moreira	TITULAR	lucnoren@hotmail.com	
4	Associação dos Moradores do Condomínio Recanto do Limoeiro	Deise Maria de Oliveira Lima Silva	TITULAR	delisi10@hotmail.com	
5	Associação dos Moradores do Conjunto Antares	Angela Maria Gaion	TITULAR	eugenialee007@hotmail.com	
6	Associação dos Moradores do Jardim	Gabriela Luzzi Carneiro da Fontoura	SUPLENTE	fontoura@sercomtel.com.br	
7	Shangri-lá A	Ivone de C. Ruhmann L. Ferreira	TITULAR	ivonecastro.oab@gmail.com	



8	Associação dos Moradores do Jardim Vale dos Tucanos	Rubens Ventura	TITULAR	venturarubens@hotmail.com	
9		Wilson Basdão	SUPLENTE	wilsonbasdao@gmail.com	
10	Associação dos Produtores da Colônia Coroados	Antonio José da Silva	TITULAR		
11	Associação Médica de Londrina	Bruno Ancioto	SUPLENTE	gerencia@sescapldr.com.br	
12		Elaine Regina Sampaio	TITULAR	aml@sercomtel.com.br	
13	Auditoria Cidadã da Dívida Pública	Gerson Machado	SUPLENTE		
14		Lauro de Castro Beltrão	TITULAR		
15	CML – Câmara Municipal de Londrina	VAGO	TITULAR		
16		VAGO	SUPLENTE		
17	COMPAZ – Conselho Municipal de Segurança e Paz	VAGO	TITULAR		
18		VAGO	SUPLENTE		
19	Conselho da Saúde da Região Leste	Edvaldo Viana	TITULAR		
20		Jurandir Jura Pinto Rosa	SUPLENTE		
21	Conselho Municipal da Cidade	Carolina Alves do Nascimento Alvim	TITULAR	carolina.alvim@unifil.br	
22		Júlio César Ribeiro	SUPLENTE	julio@cmalondrina.com.br	
23		Natal de Oliveira	SUPLENTE	oliveira.natal@sercomtel.com.br	
24		Nestor Dias Correia	TITULAR	ndiascorreia@gmail.com	
25		Paulo Guilherme Ferreira Ribeiro	SUPLENTE	pgfr@iapar.br	
26		Rodrigo Zacaria	TITULAR	rodrigo@construtorazacarias.com.br	



27		Rubens Bento	TITULAR	rubens@codel.londrina.pr.gov.br	
28		VAGO	SUPLENTE		
29	Conselho Municipal da Criança e do Adolescente	VAGO	TITULAR		
30		VAGO	SUPLENTE		
31	Conselho Municipal da Cultura	VAGO	TITULAR		
32		VAGO	SUPLENTE		
33	Conselho Municipal da Juventude	VAGO	TITULAR		
34		VAGO	SUPLENTE		
35	Conselho Municipal de Assistência Social	VAGO	TITULAR		
36		VAGO	SUPLENTE		
37	Conselho Municipal de Ciência e Tecnologia	Fabício Bianchi	SUPLENTE	fbianchi@pr.sebrae.com.br	
38		Gilmar Machado	TITULAR	gilmar.machado@greatmob.com.br	
39	Conselho Municipal de Desenvolvimento Rural	VAGO	TITULAR		
40		VAGO	SUPLENTE		
41	Conselho Municipal de Direitos da Mulher	Marselle Nobre de Carvalho	TITULAR	conselho.mulher@londrina.pr.gov.br	
42		Meire Ellen Moreno	SUPLENTE	moreno.meire@gmail.com	
43	Conselho Municipal de Direitos da Pessoa com Deficiência	VAGO	TITULAR		
44		VAGO	SUPLENTE		
45	Conselho Municipal de Direitos do Idoso	Dácio Villar	SUPLENTE	villarconsult@gmail.com	
46		Luciana Ferreira Alvarez	TITULAR	luciana.alvarez@hotmail.com	



47	Conselho Municipal de Educação	VAGO	TITULAR	
48		VAGO	SUPLENTE	
49	Conselho Municipal de Habitação	José Aparecido Martins	SUPLENTE	cmhl@cohab.londrina.pr.gov.br
50		Maria Angela Magro	TITULAR	maria_magro@hotmail.com
51	Conselho Municipal de Políticas Públicas sobre Alcool e Outras Drogas	VAGO	TITULAR	
52		VAGO	SUPLENTE	
53	Conselho Municipal de Promoção da Igualdade Racial	Claudia Augusta dos Santos	TITULAR	negrao@hotmail.com
54		Fiana Heloisa Silva Santos	SUPLENTE	fiana.heloisa@gmail.com
55	Conselho Municipal de Saneamento	VAGO	TITULAR	
56		VAGO	SUPLENTE	
57	Conselho Municipal de Saúde	VAGO	TITULAR	
58		VAGO	SUPLENTE	
59	Conselho Municipal de Segurança Alimentar	VAGO	TITULAR	
60		VAGO	SUPLENTE	
61	Conselho Municipal de Trabalho, Emprego e Renda	Ana Bárbara de Toledo Lourenço Jorge	SUPLENTE	cmter.trabalho@londrina.pr.gov.br
62		José Marcos da Rocha	TITULAR	jm.rocha@regional.ind.br
63	Conselho Municipal de Transparência e Controle Social	Pilar Nadir Alvarez Soldório	TITULAR	pilarsoldorio@hotmail.com
64		Priscila França da Silva	SUPLENTE	conselhtransparentelondrina@gmail.com
65	Conselho Municipal de	Vinícius Liberatti Donadio	TITULAR	abraselndp@abrasel.com.br



66	Turismo	Arnaldo Falanca	SUPLENTE	ARNALDO FALANCA	
67	Conselho Municipal dos Contribuintes	VAGO	TITULAR		
68		VAGO	SUPLENTE		
69	CONSEMMA – Conselho Municipal do Meio Ambiente	VAGO	TITULAR		
70		VAGO	SUPLENTE		
71	Instituto Fazer	Rosemari Friedmann Angeli	TITULAR	rosefriedmann@uol.com.br	
72	Movimento Levante Popular da Juventude	Nadine Ella R. Oliveira	TITULAR		
73		Roberta Cristina Pereira	TITULAR	robertapereirang@gmail.com	
74	Movimento Mobiliza Londrina	Marcos F. Calumbi	TITULAR		
75	Movimento Participa Londrina	Jussara Romero Sanches	SUPLENTE		
76		Wesley Queiroz da Silva	TITULAR	wesleyqs29@gmail.com	
77	Movimento Popular Anticorrupção Por Amor a Londrina	Auber Silva Pereira	TITULAR	auber.pereira@gmail.com	
78		José Abílio Perez Júnior	SUPLENTE	julioperez@gmail.com	
79	Movimento por Moradia em Londrina	Eliane Marques	TITULAR		
80		Rafael Oliveira	TITULAR		
81		Vânia Lúcia Silva	TITULAR		
82		Wagner Belo Tosta	SUPLENTE		
83	SESCAP	Euclides Nandes Correia	TITULAR	euclides@pontocontabil.com.br	
84		Laurine Delfino Martins Lopes	SUPLENTE	gerencia@sescapldr.com.br	



85	Sindicato das Escolas Particulares	Alderi Luiz Ferraresi	TITULAR	alderi@sercomtel.com.br	
86		Luciano Oliveira	SUPLENTE	luciano@graficasoberana.com.br	
87	Sindicato dos Jornalistas	Raquel Bernadete de Carvalho	TITULAR	sindjornalistas@sercomtel.com.br	
88	Sindicato Rural Patronal	Lilian Azevedo Miranda	TITULAR	mirandalilian@gmail.com	
89	SINDIMETAL	Ricardo Cândido da Silva	TITULAR	ric_sva@yahoo.com.br	
90	SINDISERV	Bruno Cantoni de Andrade	SUPLENTE	bruno@cantoni.com.br	
91		Edson Aparecido Pedrozo	TITULAR	sindserv@sindservld.com.br	
92	SINDUSCON	Charles Daher	TITULAR	sinduscon@sinduscon-nortepr.com.br	
93		Silvia Calefi	SUPLENTE	sinduscon@sinduscon-nortepr.com.br	
94	SINSAÚDE	Rosana Mondek de Oliveira	TITULAR	rosanamondek@gmail.com	
95	SINTRACON	Lindelma Furtado de Melo Chionpado	TITULAR	lindelma@sercomtel.com.br	
96	SINTROL	Idenildo Dias Alves	TITULAR	danilo.londrina@hotmail.com	
97	UNIMOL – União das Associações de Moradores de Londrina	Jeane Tramontini	TITULAR	unimollondrina@hotmail.com	
98		Jorge Luiz Torquato	TITULAR	orgetorquatto@sercomtel.com.br	
99		Tânia Maris Pedrini Soares da Costa	SUPLENTE		
100		Vivian Perla Cruz	SUPLENTE	vivianperla6@gmail.com	
	Assoc. Mor. Mor. Recanto	Jorge Silva	SUPLENTE	J. SILVA DOMINGUES@HOTMAIL.COM	

Vivian P. Cruz
Jorge



Lista de Presença do Grupo de Cooperação Técnica em 06/03/2018 no Distrito de Irerê



2º CICLO DE DEBATES - ETAPA 2
REVISÃO DO PLANO DIRETOR MUNICIPAL DE LONDRINA 2018-2028

DATA: 06/03/2018

HORÁRIO: 19:00hrs

LOCAL: Escola Municipal Profª Aracy Soares dos Santos
R. Olívio Busse, nº 203 – DISTRITO DE IRERÊ

EQUIPE DE COOPERAÇÃO TÉCNICA

Nº	INSTITUIÇÃO	NOME	CONDIÇÃO	E-MAIL ou TELEFONE	ASSINATURA
1	ACIL – Associação Comercial e Industrial de Londrina	Angelo Pamplona	SUPLENTE	angelopamplona@yahoo.com.br	/
2		Olavo Batista	TITULAR	o.batista@plaenge.com.br	
3	AGB – Associação dos Geógrafos Brasileiros	Bárbara HayashidaAroxa	TITULAR	barbara.hayashida.aroxa@gmail.com	
4		Carlos Henrique Lopes da Silva	TITULAR	carlosh.geo@gmail.com	
5		Cristina Buratto Gross Machado	TITULAR	cris_buratto@yahoo.com.br	
6		Glauco Marighella Ferreira da Silva	TITULAR	glaucomarighella@hotmail.com	
7		Léia Aparecida Veiga	TITULAR	lveiga.geo@gmail.com	
8		Nádia Souza Jayme	TITULAR	nadiasouzajayme@gmail.com	
9		Naibi Souza Jayme	TITULAR	naibisi@gmail.com	
10		Thiago Bueno Saab	TITULAR	thiagobuenosaab@hotmail.com	
11	CAU – Conselho Regional de Arquitetura e Urbanismo	Antonio Carlos Zani	TITULAR	zani@uel.br	
12		Cláudio Luiz Bravim da Silva	SUPLENTE	bravim@sercomtel.com.br	



13	CEAL	Ney Humberto Secco	SUPLENTE		
14		Olavo Roberto de Arruda Campos	TITULAR		
15	COPEL	Aparecido Alberto Tomazeli	TITULAR	aparecido.tomazeli@copel.com	
16		Mário Darlan Alves Costa	SUPLENTE		
17	CREA	Helton Genare da Silva	TITULAR	genare@sercomtel.com.br	
18	CRECI 6ª REGIÃO – PR – Conselho Regional de Corretores de Imóveis	Claudemar Ferreira da Silva	SUPLENTE	claudemar@imoveisferreira.com.br	
19		Rosalmir Moreira	TITULAR	eng.rosalmir@gmail.com	
20	Faculdade Pitágoras	Camila Lima Chechin Camacho	TITULAR	carrebola_3@hotmail.com	
21		Cristiane Silveira	TITULAR	cristiane.silveira@pitagoras.com.br	
22		Fábio Neves Benfatti	TITULAR	fabio@pitagoras.com.br	
23		Hwidger Lourenço Ferreira	TITULAR	hwidger@gmail.com	
24		Juliana Mussi Alencar	TITULAR	juliana.alencar@pitagoras.com.br	
25		Maria Angélica Motta da Silva	TITULAR	mariamds@pitagoras.com.br	
26		Maria Clarice de O. Rabelo Moreno	TITULAR	maria.moreno@kroton.com.br	
27		Milton Borgui	TITULAR	milton.borgui@pitagoras.com.br	
28	Faculdade Positivo	Clayton Santos dos Couto	TITULAR	claytoncouto@hotmail.com	
29		Helton de Azevedo	TITULAR	helton.azevedo@up.edu.br	
30	IAB – Instituto dos Arquitetos do Brasil	Fernando Fayet de Oliveira	SUPLENTE	fernando.fayetdeoliveira@gmail.com	
31		Renato Alves	TITULAR	renato.arquitex@gmail.com	
32		Emerson Durski Machado de Oliveira	SUPLENTE	emersond@iapar.br	



33	IAPAR	João Henrique Cavoglione	TITULAR	caviglione@iapar.br	
34		Ademir Gauto	TITULAR	agauto@infraero.gov.br	
35	INFRAERO	Wander Silvio Melo Junior	TITULAR	wsmjunior@infraero.gov.br	
36		Claudine Terra	TITULAR	claudine.terra@pucpr.br	
37	PUC	Demétrius Coelho Souza	TITULAR		
38		Fernando Lovel Bergamasco	TITULAR	campus.londrina@pucpr.br	
39		Antonio Gil Gameiro	TITULAR	gilgameiro@sanepar.com.br	
40		JulioKazuhiro Tino	SUPLENTE	jktino@sanepar.com.br	
41	SANEPAR	Marcos AntonioMachioni	TITULAR	mamachioni@sanepar.com.br	
42		Valdi Fernandes Costa	SUPLENTE	valdicosta@sanepar.com.br	
43	SECOVI – PR – Sindicato da Habitação e Condomínios	Marcos Roberto Mincache Moura	TITULAR	londrina@secovipr.com.br	
44	SENGE – PR – Sindicato dos Engenheiros do Paraná	Júlio Cotrim	TITULAR	juliocotrim@hotmail.com	
45		Wilson Sachetin Marçal	SUPLENTE	marcalws@sanepar.com.br	
46		Fernando Agudo Romão	SUPLENTE		
47	SINCIL	Marco AntonioBacarin	TITULAR	marcobacarin@gmail.com	
48		Sandro Marques de Nóbrega	TITULAR	sinduscon@sinduscon-nortepr.com.br	
49	SINDUSCON	Rodolfo YoshioSugeta	SUPLENTE		
50		Ana Claudia Duarte Pinheiro	TITULAR	acdphs@uel.br	



51	UEL – Universidade Estadual de Londrina	Antonio Carlos Lovato	TITULAR	lovatoad.tributo@sercomtel.com.br	
52		Ayoub Hanna Ayoub	TITULAR	ayoub@uel.br	
53		Ayres de Oliveira Menezes Junior	TITULAR	ayres@uel.br	
54		Carlos Alberto Hirata	TITULAR	hiratauel@gmail.com	
55		Cesar Bessa	TITULAR	bess@sercomtel.com.br	
56		Cláudia Siqueira Baltar	TITULAR	claudiasbaltar@gmail.com	
57		Edison Archela	TITULAR	archela@uel.br	
58		Efraim Rodrigues	TITULAR	efraim@efraim.com.br	
59		Eliane Tomiasi Paulino	TITULAR	eliane.tomiasi@uel.br	
60		Fabio Cesar Alves da Cunha	TITULAR	fabioalvescunha@gmail.com	
61		Fernanda Leite Ribeiro	TITULAR	flribeiro@yahoo.com.br	
62		Galdino Andrade Filho	TITULAR	andradeg@uel.br	
63		Gilmar Arruda	TITULAR	garruda@uel.br	
64		Gilson Jacob Bergoc	TITULAR	bergoc.uel@gmail.com	
65		Ideni Terezinha Antonello	TITULAR	antonello@uel.br	DC.
66		Maurício Ursi Ventura	TITULAR	mventura@uel.br	
67		Miguel Etinger de Araújo Junior	TITULAR	miguel.etingergmail.com	
68		Ricardo Ralish	TITULAR	ralisch@uel.br	
69		Sandra Maria Almeida Cordeiro	TITULAR	sandra.cordeio@sercomtel.com.br	
70		Sinival Osório Pitaguari	TITULAR	sinival@uel.br	



Lista de Presença da Equipe Técnica Municipal em 06/03/2018 no Distrito de Irerê



PREFEITURA DE LONDRINA



INSTITUTO DE PESQUISA E PLANEJAMENTO URBANO DE LONDRINA



2º CICLO DE DEBATES - ETAPA 2 REVISÃO DO PLANO DIRETOR MUNICIPAL DE LONDRINA 2018-2028

DATA: 06/03/2018

HORÁRIO: 19:00hrs

LOCAL: Escola Municipal Profª Aracy Soares dos Santos
R. Olívio Busse, nº 203 – DISTRITO DE IRERÊ

EQUIPE TÉCNICA MUNICIPAL

Nº	INSTITUIÇÃO	NOME	CONDIÇÃO	E-MAIL ou TELEFONE	ASSINATURA
1	ACESF	Fernanda Camargo de Souza	TITULAR	fernanda.camargo@londrina.pr.gov.br	/
2		Odair dos Reis	SUPLENTE	odair.reis@londrina.pr.gov.br	
3	A.M.S – Autarquia Municipal da Saúde	Evilin Santos Silva Gorckis	SUPLENTE	evilin.gorckis@gmail.com	<i>Evilin</i>
4		Rosilene Aparecida Machado	TITULAR	planejamento.saude@saude.londrina.pr	<i>Rosilene</i>
5	CMTU	Laércio Voloch	TITULAR	laerciovoloch@yahoo.com.br	<i>Laércio</i>
6		Marco Aurélio Benedito da Silva	TITULAR	transporte@cmtuld.org	/
7		Mariane Mayumi Garcia Takeda	TITULAR	mariane.takeda@gmail.com	
8	CODEL	Atacy de Melo Júnior	TITULAR	atacy.junior@londrina.pr.gov.br	<i>Atacy</i>
9		Fabian Trelha	SUPLENTE	fabian.trelha@gmail.com	/
10		Luiz Eduardo Amaral	TITULAR	luiz.amaral@londrina.pr.gov.br	
11		Pedro José Granja Sella	SUPLENTE	pedro.sella@codel.londrina.pr.gov.br	
12		Roberto Alves Lima Júnior	TITULAR	roberto.junior@londrina.pr.gov.br	<i>Roberto</i>



13	COHAB – Companhia de Habitação de Londrina	Denise SaltonSapia	SUPLENTE	denise.sapia@cohab.londrina.pr.gov.br	/	
14		Karina Beatriz Kreling Ozório	TITULAR	karina.ozorio@cohab.londrina.pr.gov.br		
15	FEL – Fundação de Esportes de Londrina	Eclinton dos Santos Pimentel	SUPLENTE	ecliton151@yahoo.com.br		
16		Jefferson Del Fraro	TITULAR	jefferson.fraro@londrina.pr.gov.br		
17	GABINETE DO PREFEITO	Cristiano Luiz Bragatto Rodrigues	SUPLENTE	cristiano.bragatto@londrina.pr.gov.br		
18		Luiz Penteado Figueira de Mello	TITULAR	figueira@londrina.pr.gov.br		
19	IPPUL	Alexander Marchiori	TITULAR	alexgarcez@gmail.com		<i>Alexander Marchiori</i>
20		Amanda SalvioniSisti	TITULAR	amanda.salvioni@londrina.pr.gov.br		<i>Amanda Salvioni Sisti</i>
21		Ana Flávia Galinari	TITULAR	ana.galinari@londrina.pr.gov.br		<i>MF?</i>
22		Carina Ferreira Barros Nogueira	TITULAR	carina.nogueira@londrina.pr.gov.br		
23		Caroline Nascimento Benek	TITULAR	caroline.benek@londrina.pr.gov.br		
24		ClaudioneBruschi de Menezes	TITULAR	claudione.bruschi@londrina.pr.gov.br		<i>Claudione Bruschi</i>
25		Cristiane Biazzone	TITULAR	cristiane.biazzone@londrina.pr.gov.br		
26		Denise Maria Ziober	TITULAR	denise.ziober@londrina.pr.gov.br		
27		Elisabeth Aparecida Alves	TITULAR	elisabeth.alves@londrina.pr.gov.br	<i>Elisabeth Alves</i>	
28		Jefferson Eduardo Callegari	TITULAR	callegari@sercomtel.com.br	<i>J. Callegari</i>	
29		Juliana Alves Pereira Tomadon	TITULAR	juliana.alves@londrina.pr.gov.br		
30		Maria Eunice Garcia Ferreira	TITULAR	maria.eunice@londrina.pr.gov.br	<i>M. Garcia Ferreira</i>	
31		Rachel Zekveld Daher	TITULAR	rachel.daher@londrina.pr.gov.br		
32		Reinaldo Gomes Ribeirete	TITULAR	reinaldo.ribeirete@londrina.pr.gov.br		



33		Robson Naoto Shimizu	TITULAR	robson.shimizu@londrina.pr.gov.br	
34		RosalyTikako Nishimura	TITULAR	tikako.ippul@gmail.com	
35		Valter Vinícius Vetore Alves	TITULAR	Vinicius.alves@londrina.pr.gov.br	
36	SEMA – Secretaria Municipal do Ambiente	Bruno de Camargo Mendes	SUPLENTE	bruno.camargo@londrina.pr.gov.br	
37		Paulo Roberto Guilherme	TITULAR	paulo.sema@hotmail.com	
38	SERCOMTEL	José Carlos da Silva	TITULAR	jose.carlos@sercomtel.net.br	
39		Widney Gonçalves Moreira	SUPLENTE	widney.moreira@sercomtel.com.br	
40	SMAA – Secretaria Municipal de Agricultura e Abastecimento	Elton Manoel Sacoman Longo	TITULAR	elton.longo@londrina.pr.gov.br	
41		Oswaldo de Souza Campos Junior	SUPLENTE	osvaldo.souza@londrina.pr.gov.br	
42		Paulo Gonçalves da Silva	TITULAR	paulopgs62@gmail.com	
43	SMAS – Secretaria Municipal de Assistência Social	Clarice Junges	SUPLENTE	clarice.junges@londrina.pr.gov.br	
44		Sâmia Machado Mustafá	TITULAR	samia.mustafa@londrina.pr.gov.br	
45	SMC – Secretaria Municipal de Cultura	Solange Cristina Batigliana	TITULAR	solange.batigliana@londrina.pr.gov.br	
46	SMDS – Secretaria Municipal de Defesa Social	Demerval Anderson do Carmo	TITULAR	demerval.anderson@londrina.pr.gov.br	
47		Eliel Costa dos Santos	SUPLENTE	eliel.costa@londrina.pr.gov.br	
48	SME – Secretaria Municipal de Educação	Amauri Sanchez	SUPLENTE	asanchez0459@gmail.com	
49		Patrícia Campana de Castro Fávaro	TITULAR	patricia.favaro@londrina.pr.gov.br	
50		Elza Araki Nagayama	SUPLENTE	elza.nagayama@londrina.pr.gov.br	
51		Fabiano Nakanishi	TITULAR	fabiano.nakanishi@londrina.pr.gov.br	



52	SMF – Secretaria Municipal de Fazenda	Liliana Tolari França	SUPLENTE	liliana.franca@londrina.pr.gov.br	
53		Lucimara de Oliveira Santos	TITULAR	lucimara.santos@londrina.pr.gov.br	
54		Nicolson Barros Silva	TITULAR	nicolsen.silva@londrina.pr.gov.br	
55	SMGP – Secretaria Municipal de Gestão Pública	Claudemir Vilalta	TITULAR	claudemir.vilalta@londrina.pr.gov.br	
56		Edson Luiz Baratto	SUPLENTE	edson_baratto@hotmail.com	
57		Alexandre Andrade Addario	SUPLENTE	alexandre.addario@londrina.pr.gov.br	
58		Henrique Westin da Rocha	TITULAR	henrique.rocha@londrina.pr.gov.br	
59		SMOP – Secretaria Municipal de Obras e Pavimentação	Khalil Audibert Nader	SUPLENTE	
60	Marcelo Pagotto Carneiro		TITULAR	marcelo.carneiro@londrina.pr.gov.br	
61	Matheus de Melo Barbosa		TITULAR	matheus.barbosa@londrina.pr.gov.br	
62	SMPOT – Secretaria Municipal de Planejamento, Orçamento e Tecnologia	Alexander Korgut	TITULAR	alexander.korgut@londrina.pr.gov.br	
63		Adilson Nalin Luiz	TITULAR	adilson.nalin@londrina.pr.gov.br	
64	SMPM – Secretaria Municipal de Políticas para Mulheres	Elaine Ferreira Galvão	SUPLENTE	mulher@londrina.pr.gov.br	
65		Nanci Skau Kemmer de Moraes	TITULAR	nanci.moraes@londrina.pr.gov.br	
66	SMTER – Secretaria Municipal do Trabalho Emprego e Renda	Joenes Veloso de Alcântara Junior	TITULAR	joenes.junior@londrina.pr.gov.br	
67		Milton Velei de Aquino Junior	SUPLENTE	milton.velei@londrina.pr.gov.br	
68	DEFESA CIVIL ESTADUAL - 3ª REGIÃO	JOSE APARECIDO PEDROSA		SETSOTAR@MAILHO.COM.BR	Jose / da / Pedrosa
69	SMOP	Nicolas Henrique Pedrosa	suplente	nicolas.pedrosa@londrina.pr.gov.br	Nicolas



2.5. Resultados do 3º Fórum de Participação Distrito de Lerroville

O Fórum de Participação no Distrito de Lerroville ocorreu em 08/03/2018, de 19h às 22h na Escola Municipal Bento Munhoz da Rocha Neto. Estiveram presentes 11 representantes da Sociedade Civil, do Grupo de Acompanhamento e do Grupo de Cooperação Técnica.

As planilhas abaixo apresentam as questões orientadoras do debate elaboradas pela equipe do IPPUL e as respostas indicadas pelos participantes durante os debates em cada grupo. Essas informações deverão compor o Diagnóstico do Município como um todo, com a identificação das deficiências e potencialidades para posteriormente, na Etapa3, subsidiarem a elaboração de propostas e diretrizes da lei do Plano Diretor.

A reunião foi registrada em áudio e vídeo e os resultados dos debates em cada grupo temático são apresentados a seguir.

Participação da sociedade civil em Lerroville em comparação aos demais grupos envolvidos na Revisão do PDML

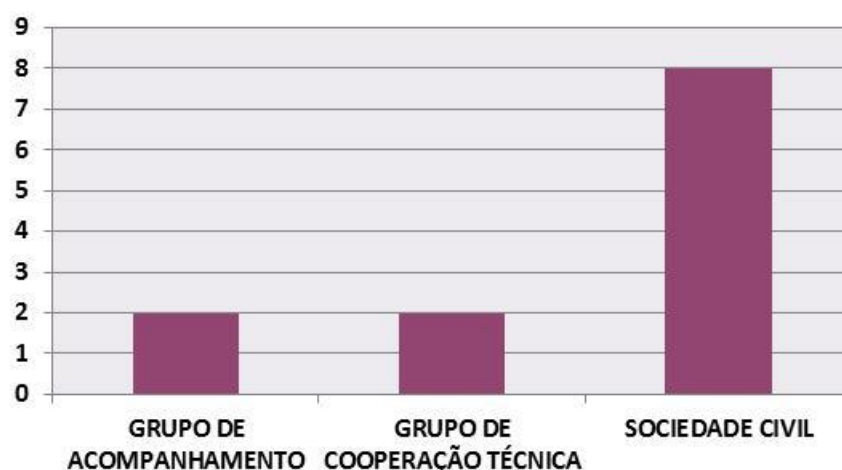



TEMA	QUESTÕES ORIENTADORAS DO DEBATE Objetivo: identificar possíveis dificuldades ou deficiências em relação ao acesso e à estrutura dos serviços.	ASPECTOS POSITIVOS E NEGATIVOS DA REALIDADE (Londrina Existente)
1. ATENDIMENTO SOCIAL	<ul style="list-style-type: none">- Considerando as demandas sociais que envolvem os atendimentos nas áreas da Saúde, Assistência Social, Cultura, Lazer e Esporte;- Considerando as necessidades de grupos específicos como, por exemplo, idosos, mulheres, indígenas, população negra, entre outros; <ol style="list-style-type: none">1. A Estrutura e os Serviços existentes de Educação, Saúde, Assistência Social, Cultura, Lazer e Esporte suprem as necessidades da Comunidade? Os serviços são acessíveis?2. Que tipo de projetos, convênios e espaços (educação, meio ambiente, saúde preventiva, cultura, etc.) poderiam ser ofertados para melhorar a vida da comunidade?3. A realidade local oferece oportunidades de conhecer o sistema de saúde, a agenda cultural, os direitos (idoso, mulher, criança, adolescentes, entre outros)?4. Quais os problemas sociais e estruturais que causam maior dificuldade no dia a dia das pessoas na região onde moram? (desemprego, acessibilidade, segurança, moradia etc.)5. Nas estruturas existentes (UBS, Escolas, CMEIS, CRAS, CREAS, praças etc.) o atendimento é realizado de forma satisfatória?6. Por que você gosta (ou não) de morar aqui?	<ul style="list-style-type: none">- Atendimento precário no Posto de Saúde;- Os atendimentos médicos são realizados com consultas agendadas;- Não tem atendimento médico para as emergências;- O médico da unidade só atende até às 12 horas;- As urgências e emergências da saúde são atendidas pela base do SAMU de Tamarana (mais próximo), quando não está disponível tem que acionar a central de Londrina;- Falta de remédios na UBS;- O dentista só atende as emergências, não realiza mais a saúde bucal preventiva;- Na UBS não dispõe de médicos especialistas como pediatra e ginecologista;- Precariedade no assentamento Eli Vive, principalmente em relação ao acesso porque as estradas rurais estão deterioradas e falta manutenção;- As crianças das áreas rurais ficam esperando sozinhas o transporte escolar nos carreadores (falta segurança);- Não existe atendimento para as crianças de 0 a 3 anos, falta uma creche;- No distrito moram muitos idosos;- Não tem no distrito projetos esportivos, de cultura e/ou lazer que atendam as crianças, adolescentes e jovens;- Há muitos jovens usando drogas, se houvesse projetos esse cenário poderia ser melhorado;- Falta de segurança policial no distrito, os moradores sentem-se inseguros;- Falta de atividades culturais para todas as idades, festas;- Não tem indústrias, falta emprego para população que na sua maioria trabalham em Londrina;- Não tem emprego nem mesmo na agricultura, as fazendas estão todas mecanizadas;- Necessidade de transporte coletivo que faça uma linha direta Lerroville/Londrina e vice versa, para atender a população nos horários de pico;- O transporte coletivo faz integração em dois terminais (Irerê e Acapulco), aumentado o tempo de espera e superlotação dos coletivos;- Falta de acessibilidade das ruas no distrito;
	<p>Potencialidades</p> <ul style="list-style-type: none">- A produção da horta comunitária é distribuída para a população;- As duas escolas do distrito são excelentes;- A merenda escolar oferecida aos alunos é excelente;- Os idosos fazem atividades no salão paroquial;- A comunicação da escola com os pais é muito boa, ficou sabendo da reunião através do bilhete;- Tem projeto da Guarda Mirim no Distrito, encaminha os adolescentes para o trabalho, fazem cursos e não ficam na rua; <p>Os habitantes gostam viver no distrito, mas sentem-se abandonados e precisam de uma atenção na solução dos problemas locais a fim de melhorar qualidade de vida da população.</p>	<ul style="list-style-type: none">- Asfaltamento deficiente e inexistente em muitas ruas;- No assentamento Eli Vive a população tem dificuldades para acessar os recursos disponibilizado pelo Incra, falta assistência técnica aos agricultores;- O transporte coletivo faz integração em dois terminais (Irerê e Acapulco), aumentado o tempo de espera e superlotação dos coletivos;- Falta de acessibilidade das ruas no distrito;- Asfaltamento deficiente e inexistente em muitas ruas;- No assentamento Eli Vive a população tem dificuldades para acessar os recursos disponibilizado pelo Incra, falta assistência técnica aos agricultores;- Cobrança para o uso da capela mortuária, valor exagerado;- O CRAS não tem espaço próprio para atendimento da população;- O CRAS Rural atende a população na segunda, quarta e sexta-feira, poderia ter atendimento todos os dias;- Parte da população paga aluguel, falta moradias populares para atender a demanda;- Implantação de projetos de casas populares através da Cohab-Id;- Não possui água para manter a horta comunitária e somente as culturas que não exigem irrigação é que são cultivadas;- Há muita pobreza no distrito.

Debate em Grupo com o tema “Atendimento Social” no Distrito de Lerroville

Apresentação das atividades



Apontamento dos problemas e potencialidades”

Esclarecimentos sobre o contexto municipal



Síntese dos apontamentos



Exposição à plenária



Exposição à plenária



TEMA	QUESTÕES ORIENTADORAS DO DEBATE Objetivo: identificar problemas de circulação, pontos de conflito, manutenção e ampliação das vias e transporte coletivo.	ASPECTOS POSITIVOS E NEGATIVOS DA REALIDADE (Londrina Existente)
2. TRANSPORTE E VIAS DE CIRCULAÇÃO	<ul style="list-style-type: none">- Considerando a predominância dos veículos individuais no trânsito da cidade (carros e motocicletas);- Considerando o deslocamento em horários específicos como entrada e saída do trabalho e da escola (horários de pico);- Considerando os deslocamentos diários entre os Distritos, cidades vizinhas e a cidade de Londrina; 1. Qual a sua opinião sobre o transporte coletivo e o transporte não motorizado (ônibus, bicicleta, a pé) para o deslocamento entre Bairros, Distritos de Londrina e também para as cidades vizinhas?	Positivos <ul style="list-style-type: none">- Andam de bicicleta por lazer perto da Igreja- Muitos moradores utilizam bicicleta pelas ruas do distrito Negativos <ul style="list-style-type: none">- Falta ônibus que saia de Lerroville e vá direto para o terminal central de Londrina- Problema de transporte escolar entre Lerroville e Guairacá principalmente em dias de chuva- Necessidade de asfalto na estrada que liga o assentamento Eli Vive até o distrito (escoamento da produção de leite, queijo, frango e feijão)- Produtores não conseguem escoar produção de leite em dias de chuva- Linha que vem de Londrina deixa pessoas no bairro Juninho de Tamarana e não no centro da cidade de Tamarana (intermunicipal)- Havia um transporte particular (van) entre Lerroville e Tamarana- Falta de atendimento intermunicipal (limite Lerroville para centro de Tamarana)- Deslocamento de 1 1/2h de Lerroville – Irerê – Acapulco – Terminal central- Pontos de ônibus sem abrigo ou com cobertura pequena que não protege da chuva (melhorar cobertura no ponto do mercado Zap e da Maquina de arroz do Mané)- Necessidade de aplicação de moledo nas baixadas das estradas rurais (emergencial)- Muitas ruas do distrito sem asfalto (em torno de 50%) Ex: Rua José Emílio de Lima- Caminhadas são feitas no campo de futebol (nas ruas menos por causa de medo de ataque de cachorros domésticos)- Grande buraco na rua não pavimentada na baixada na saída para o Salto Apucarantina- Pelo loteamento de Guairacá vem bastante cavalo e carroça para Lerroville mas não entram no distrito
	<ul style="list-style-type: none">- Considerando a localização das áreas residenciais e a distribuição de comércio, serviços e indústrias em diferentes regiões do município; 2. Qual sua opinião sobre os deslocamentos entre o local de residência e o comércio, serviços, dos postos de trabalho etc.? 3. Qual a sua opinião sobre a ampliação das vias existentes para acomodar maior quantidade de veículos?	Positivos <ul style="list-style-type: none">- Estrada entre Lerroville e Tamarana está em boas condições- Campo de futebol está em bom estado de conservação Negativos <ul style="list-style-type: none">- Maior parte da população trabalha em Londrina e vai de ônibus- Maioria dos passageiros são mulheres que trabalham por diária- Faltam cobertura e bancos na parte externa do posto de saúde- Estrada entre Lerroville e PR que vai até centro em péssimo estado de conservação- Proprietários rurais danificam as estradas rurais com suas máquinas (vem da usina Guairacá raspando pedras da estrada)- Dependem de Tamarana ou Londrina para banco, lotérica, posto de gasolina (na rodovia), hospital...
	4. Qual sua opinião sobre as vias que fazem a ligação entre bairros, Distritos de Londrina e também com as cidades vizinhas?	<ul style="list-style-type: none">- Problemas na manutenção das estradas rurais- Na época da colheita os caminhões danificam o asfalto da Av. Gustavo Correa- Estrada para a usina/rio Tibagi em péssimo estado (circuito verde)
	5. Qual a sua opinião sobre as calçadas existentes nesta região do município?	<ul style="list-style-type: none">- Onde tem asfalto tem calçadas, mas 50% do distrito não tem asfalto- Pisos da praça da igreja estão muito estragados e esburacados- Defeitos nos equipamentos da academia ao ar livre

Debate em Grupo com o tema “Transporte e Vias de Circulação” no Distrito de Lerroville



Apontamento dos problemas e potencialidades”



Apontamento dos problemas e potencialidades

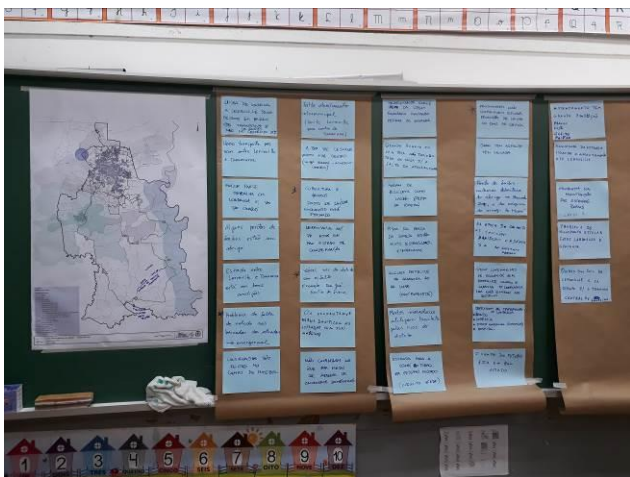

Síntese dos apontamentos



Exposição à plenária



TEMA	QUESTÕES ORIENTADORAS DO DEBATE Objetivo: identificar condicionantes à urbanização e aptidão para atividades produtivas; identificar áreas deficitárias ou prioritárias para preservação ambiental.	ASPECTOS POSITIVOS E NEGATIVOS DA REALIDADE (Londrina Existente)
3. ECONOMIA E MEIO AMBIENTE	<ul style="list-style-type: none">- Considerando a disponibilidade de terras para agricultura no município;- Considerando a existência de áreas de proteção ambiental e paisagens naturais;- Considerando a infraestrutura existente na área rural;- Considerando as oportunidades de trabalho e consumo no setor da agricultura; 1. Quais são os atrativos e as limitações que Londrina tem para o desenvolvimento do setor da agricultura?	<ul style="list-style-type: none">- A população não participa porque não espera nada do poder público;- Irerê tem 2 cooperativas; Warta tem 1; Tamarana tem várias. Cooperativas distribuídas pelo território - reflete até na cultura do lugar;- A cooperativa de Café ficou sem sede e por isso não funcionou;- Produtor de café, liderança local, desistiu da produção;- Vários granjeiros que produzem para a JBS, mas, somente Tamarana conseguiu a cooperativa;- A distância da cidade dificulta acesso ao financiamento e assistência técnica;- Necessita de Programa de assistência técnica direto no Distrito;- Assistência técnica não está presente no Distrito;- Incentivo do Estado para inseminação artificial para pequenos produtores (caso do Eli Vive);- A área rural precisa de investimento e não precisa de investimentos muito altos;- Deixar de investir tudo na cidade e investir no campo;- População que tira o sustento da agricultura - maioria dos produtores mora na área urbana do Distrito;- Comercializar no CEASA é muito caro (transporte, etc.);- Batata, inhame, cará, gengibre: entreposto para comercialização direta;- Agregar valor ao produto local e depois distribuir;- Técnico em assistência deve contribuir para estimular o valor agregado;- Produção de leite: não tem muito. O produtor tem que morar no sítio e é inseguro;- Maior produção de leite é no assentamento – maioria dos produtores ficam no Distrito (área urbana);- O leite gera renda que representaria salário em pequenas propriedades;- A produção é à base de arrendamento para a soja;- O jovem não tem oportunidade de renda e por isso não fica no campo;
	<ul style="list-style-type: none">- Considerando a localização e as qualidades de Londrina em relação aos polos industriais e de logística do Brasil;- Considerando a necessidade de aumentar postos de trabalho no município- Considerando a localização dos terrenos disponíveis e adequados;- Considerando a existência de grandes áreas de proteção ambiental; 2. Quais são os atrativos e as limitações que o município de Londrina tem para as atividades industriais?	<ul style="list-style-type: none">- Maior parte da população (90%) trabalha em Londrina (cidade);- Não adianta pensar em grandes indústrias (tentou-se manter a Reifor);- A Reifor não permaneceu porque é poluente;- Oportunidade com o setor de vestuário foi frustrada por falta de assistência / cooperativa;- Londrina perde para a agilidade e o foco de Tamarana;- Falta o mais básico no Distrito para competir com Tamarana;- Qual é o tipo de indústria desejado? Indústria que coleta grãos;- A falta / precariedade das estradas dificulta a indústria de estocagem;



3. Qual a sua opinião sobre a localização e infraestrutura das indústrias existentes?	<ul style="list-style-type: none">- Precisa de indústrias, mas o perímetro urbano é engessado;- Necessária desapropriação para gerar empregos na indústria;- Terreno de imobiliária sem uso no Distrito;- Expansão do perímetro: difícil até para habitação social;- Para a cidade é como se Lerroville não existisse;
<p>Considerando que o setor de serviços de Londrina atrai moradores de toda a região</p> <p>Considerando os custos com a infraestrutura urbana de apoio ao setor de serviços</p> <p>Considerando que os postos de trabalho em Londrina se concentram no setor de serviços</p> <p>Considerando a localização e os tipos de serviços/comércio existentes na área urbana;</p> 4. Qual a sua opinião sobre a concentração de serviços/comércio em bairros ou ruas específicas da área urbana? 5. Qual a sua opinião sobre os eventos e espaços de cultura e lazer existentes? (parques, fundos de vale, patrimônio histórico). Onde se localizam?	<ul style="list-style-type: none">- No comércio local trabalho é informal ou familiar (maioria);- Eli vive: 500 famílias que compram em Tamarana;- Salto do Apucarantina é o maior potencial turístico mas a estrada é precária;- Lerroville poderia oferecer estrutura para o turismo de Tamarana, mas a precariedade das estradas é problema básico;- Se não tiver prioridade o distrito não evolui “chover no molhado”;
6. A realidade desta região do município oferece oportunidades de emprego, consumo, informação e serviços sociais?	<ul style="list-style-type: none">- 50% da população moram na sede do distrito e 50% mora na área rural;- Alunos perderam muitos dias de aula porque moram no campo: estradas ruins;- Aluno que não tem o mesmo aproveitamento na escola tem menos oportunidades;- Todo jovem que se formou vai embora do distrito;- Hoje o jovem não quer renda, quer salário;- Escola em tempo integral: tem curso de flauta doce e futsal ;- Tamarana pega tudo de melhor de Londrina, inclusive os moradores;- Perímetro urbano limitado e alto valor da terra (especulação imobiliária) – morador vai para Tamarana;- Moradia e trabalho é o que pode manter o morador no Distrito;- Incentivo para melhoria da moradia;- Parceria público-privada para habitação social e infraestrutura;- A precariedade da estrada desestimula o desenvolvimento;- Poucos equipamentos (1 caminhão pipa, 1 moto niveladora, etc.): solução para pavimentação com moledo e brita;- O planejamento é importante mas o “fazejamento” é mais;- O investimento no distrito precisa ser prioridade na gestão pública.

Debate em Grupo com o tema “Economia e Meio Ambiente” no Distrito de Lerroville



Apontamento dos problemas e potencialidades”



Apontamento dos problemas e potencialidades

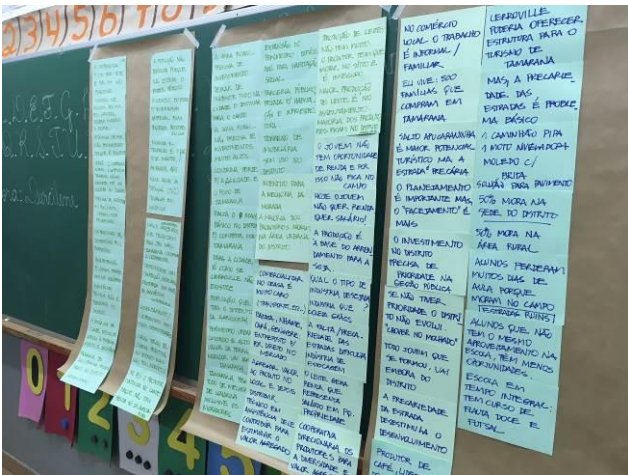

Síntese dos apontamentos



Exposição à plenária



TEMA	QUESTÕES ORIENTADORAS DO DEBATE Objetivo: identificar padrões de uso / ocupação do solo e tendências de expansão urbana	ASPECTOS POSITIVOS E NEGATIVOS DA REALIDADE (Londrina Existente)
4. ESTRUTURA URBANA	1. Por que você mora no Distrito? Qual sua opinião sobre morar aqui?	– Ir para o distrito sede aumenta custo de vida e piora qualidade de vida;
	– Considerando a distribuição e os tipos de comércio, serviços e indústrias existentes na área urbana; – Considerando a localização das áreas residenciais e a quantidade de moradores existentes em cada parte; – Considerando “HABITAÇÃO” como um conceito que inclui a casa, infraestrutura urbana e serviços sociais, locais de lazer, trabalho, consumo etc. – Considerando a existência de córregos e fundos de vale em todas as áreas urbanizadas do município; 2. Qual a sua opinião sobre a localização das áreas residenciais e as atividades comerciais / industriais?	– Posto de gasolina e banco usa-se em Tamarana; – Correio: Não tem como receber encomendas registradas; – Falta lotérica nos distritos; – Grande crescimento de chácaras; – Vilas Rurais de 5000m ² (Governo Jaime Lerner);
	3. A realidade desta região do município oferece qualidade de “HABITAÇÃO” para os moradores?	– Apenas uma operadora oferece internet; – Falta segurança; – Comunidade se organizou para roçagens; – Falta de investimentos deixa população descrente para participar do Plano Diretor; – Destelhamentos; – Bem servido de coleta de lixo; – Não existe coleta seletiva; – Datas grandes se tornaram “vilas” com 5/6 casas para alugar; – Falta asfalto; – Asfaltamento = qualidade de vida; – Algumas vias pavimentadas não tem iluminação; – 30% das ruas não são pavimentadas (?) – ver mapa. – Falta acessibilidade; – Vias sem meio-fio; – Não tem rede de esgoto; – Comunicação: internet ruim (não chega aos 10M); – Constar no Plano Diretor as proporcionalidades de distribuição de recursos. Recursos são muito vinculados aos vereadores.
	4. Qual a sua opinião sobre as áreas de proteção ambiental dentro da área urbana (fundos de vale, parques, etc.)?	– Buracão (emissão): destrói as casas;



<ul style="list-style-type: none">- Considerando as áreas de proteção ambiental;- Considerando as divisas com as cidades vizinhas;- Considerando as diversas formas de crescimento da ocupação urbana (indústrias, habitação, condomínios, edifícios altos, serviços, negócios, turismo, etc) <p>5. Qual a sua opinião sobre o aumento da área urbana?</p> <p>6. O aumento da área urbana é desejável nesta região do município? Se sim, quais são os tipos de atividade e construções mais adequados para as novas áreas?</p>	<ul style="list-style-type: none">- Não há planejamento e recursos para a zona rural;- Atração de pequenas indústrias (10-15 empregos): precisa de terreno com infraestrutura;- Criar condições para permanência dos atuais moradores;- Falta local para habitação;- Alta procura de casas;- Habitações: ajudam a “prosperar o distrito” e permanência dos jovens casados;- Necessário novo sistema para construção de habitação de interesse social: menos parceria com particular e mais responsabilidade da prefeitura;
---	--

Outras considerações realizadas pelos moradores

ATENDIMENTO SOCIAL

- Eli Vive 1: 500 famílias. Eli Vive 2: 400 famílias. Lerroville urbano 1600 pessoas. Lerroville rural 2000 pessoas;
- Eli Vive usa os equipamentos de Lerroville (aprox.. 2500 habitantes);
- Posto de saúde sobrecarregado com a população do assentamento Eli Vive (há cinco anos);
- Atendimentos aos Distritos dependem mais de política do que demanda;
- População usa atendimento de hospital em Tamarana;
- Não tem creche;
- Médicos “batem” ponto na sede pra depois vir ao Distrito;
- Atendimento “médico da família” somente no posto;
- Diminuiu demanda de estudantes;
- Falta módulo policial: atendimento feito por Tamarana;

SISTEMA VIÁRIO E TRANSPORTE

- Não tem transporte bom para Tamarana;
- Poucas linhas (ônibus) para acessar Tamarana;
- Estudantes: 40% urbano, 60% rural. Importância das estradas;
- Estradas rurais: dificuldade para estudantes e para produção agrícola;
- Caminhões de areia do Tibagi passam no meio do Distrito;

ECONOMIA E MEIO AMBIENTE

- Renda: poder público e comércio local;
- Potencial de produção agrícola nas vilas rurais;
- Não há novos desmatamentos;
- Lerroville depende de serviços/comércios de Tamarana e de empregos de Londrina (maior parte);
- Potencial turístico não explorado: Escolas não vêm mais visitar porque falta acesso;
- Turístico: represa, usina, salto Apucarantina;
- Estrada de turismo: terra batida – sem moleto;

PARTICIPAÇÃO POPULAR

- Descaso do poder público desanima a participação popular;
- Lanchinhos atraem a população para participar.

Debate em Grupo com o tema “Estrutura Urbana” no Distrito de Lerroville



Apontamento dos problemas e potencialidades”



Síntese dos apontamentos

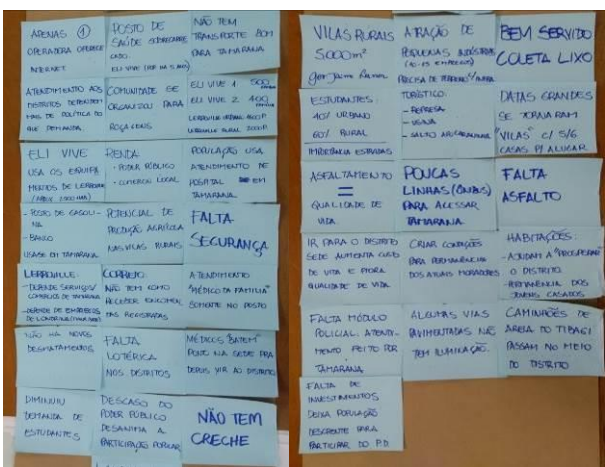

Síntese do debate



Exposição à plenária



Lista de Presença da Sociedade Civil em 08/03/2018 no Distrito de Lerroville



PREFEITURA DE LONDRINA



PLANO DIRETOR

INSTITUTO DE PESQUISA E PLANEJAMENTO URBANO DE LONDRINA



3º CICLO DE DEBATES - ETAPA 2
REVISÃO DO PLANO DIRETOR MUNICIPAL DE LONDRINA 2018-2028

DATA: 08/03/2018

HORÁRIO: 19:00hrs

LOCAL: Escola Municipal Bento da Rocha Neto
R. Santos, nº 235 – DISTRITO DE LERROVILLE

SOCIEDADE CIVIL

Nº	NOME	INSTITUIÇÃO	LOCALIDADE	E-MAIL ou TELEFONE	ASSINATURA
1	Marcilio Ronaldo Garcia	CRAS Rural	Lerrovilla	marcilio.garcia@londrina.pr.gov.br	Marcilio
2	Renilson M. Nascimento	Bento Munhoz	Serrovilla	renilson_y_p@hotmail.com	[Assinatura]
3	Edival Everson Batista	Amigos de Lerrovilla	Lerrovilla	edival@com.br	[Assinatura]
4	JORGE SILVA	ASSOC. MORADORS DO RECANTO JARDIM VERDE			JORGE
5	EDIMAR EDER BATISTA	MORADOR	LERROVILLE		[Assinatura]
6	Vicentina Godol Brito	morador	Lerrovilla		Vicentina
7	Carlos Eduardo da Moura	morador	Lerrovilla		Carlos
8	Juvaniildo P. de Souza	MORADOR	Lerrovilla		[Assinatura]
9					
10					
11					



Lista de Presença do Grupo de Acompanhamento em 08/03/2018 no Distrito de Lerroville



PREFEITURA DE LONDRINA



3º CICLO DE DEBATES - ETAPA 2

REVISÃO DO PLANO DIRETOR MUNICIPAL DE LONDRINA 2018-2028

INSTITUTO DE PESQUISA E PLANEJAMENTO URBANO DE LONDRINA



DATA: 08/03/2018 HORÁRIO: 19:00hrs

LOCAL: Escola Municipal Bento da Rocha Neto
R. Santos, nº 235 – DISTRITO DE LERROVILLE

GRUPO DE ACOMPANHAMENTO

Nº	INSTITUIÇÃO	NOME	CONDIÇÃO	E-MAIL ou TELEFONE	ASSINATURA
1	APP Sindicato	Anderson Souza de Oliveira	TITULAR	applondrina@yahoo.com.br	
2	Associação dos Funcionários do IAPAR	Dimas Soares Júnior	TITULAR	dimasjr@iapar.br	
3	Associação dos Médicos Veterinários	Luciano Noremborg Moreira	TITULAR	lucnoren@hotmail.com	
4	Associação dos Moradores do Condomínio Recanto do Limoeiro	Deise Maria de Oliveira Lima Silva	TITULAR	delisi10@hotmail.com	
5	Associação dos Moradores do Conjunto Antares	Angela Maria Gaion	TITULAR	eugeniale007@hotmail.com	
6	Associação dos Moradores do Jardim	Gabriela Luzzi Carneiro da Fontoura	SUPLENTE	fontoura@sercomtel.com.br	
7	Shangri-lá A	Ivone de C. Ruhamann L. Ferreira	TITULAR	ivonecastro.oab@gmail.com	



8	Associação dos Moradores do Jardim Vale dos Tucanos	Rubens Ventura	TITULAR	venturarubens@hotmail.com	
9		Wilson Basdão	SUPLENTE	wilsonbasdao@gmail.com	
10	Associação dos Produtores da Colônia Coroados	Antonio José da Silva	TITULAR		
11	Associação Médica de Londrina	Bruno Ancioto	SUPLENTE	gerencia@sescapldr.com.br	
12		Elaine Regina Sampaio	TITULAR	aml@sercomtel.com.br	
13	Auditoria Cidadã da Dívida Pública	Gerson Machado	SUPLENTE		
14		Lauro de Castro Beltrão	TITULAR		
15	CML – Câmara Municipal de Londrina	VAGO	TITULAR		
16		VAGO	SUPLENTE		
17	COMPAZ – Conselho Municipal de Segurança e Paz	VAGO	TITULAR		
18		VAGO	SUPLENTE		
19	Conselho da Saúde da Região Leste	Edvaldo Viana	TITULAR		
20		Jurandir Jura Pinto Rosa	SUPLENTE		
21	Conselho Municipal da Cidade	Carolina Alves do Nascimento Alvim	TITULAR	carolina.alvim@unifil.br	
22		Júlio César Ribeiro	SUPLENTE	julio@cmalondrina.com.br	
23		Natal de Oliveira	SUPLENTE	oliveira.natal@sercomtel.com.br	
24		Nestor Dias Correia	TITULAR	ndiascorreia@gmail.com	
25		Paulo Guilherme Ferreira Ribeiro	SUPLENTE	pgfr@iapar.br	
26		Rodrigo Zacaria	TITULAR	rodrigo@construtorazacarias.com.br	



27		Rubens Bento	TITULAR	rubens@codel.londrina.pr.gov.br	
28		VAGO	SUPLENTE		
29	Conselho Municipal da Criança e do Adolescente	VAGO	TITULAR		
30		VAGO	SUPLENTE		
31	Conselho Municipal da Cultura	VAGO	TITULAR		
32		VAGO	SUPLENTE		
33	Conselho Municipal da Juventude	VAGO	TITULAR		
34		VAGO	SUPLENTE		
35	Conselho Municipal de Assistência Social	VAGO	TITULAR		
36		VAGO	SUPLENTE		
37	Conselho Municipal de Ciência e Tecnologia	Fabrizio Bianchi	SUPLENTE	fbianchi@pr.sebrae.com.br	
38		Gilmar Machado	TITULAR	gilmar.machado@greatmob.com.br	
39	Conselho Municipal de Desenvolvimento Rural	VAGO	TITULAR		
40		VAGO	SUPLENTE		
41	Conselho Municipal de Direitos da Mulher	Marselle Nobre de Carvalho	TITULAR	conselho.mulher@londrina.pr.gov.br	
42		Meire Ellen Moreno	SUPLENTE	moreno.meire@gmail.com	
43	Conselho Municipal de Direitos da Pessoa com Deficiência	VAGO	TITULAR		
44		VAGO	SUPLENTE		
45	Conselho Municipal de Direitos do Idoso	Dácio Villar	SUPLENTE	villarconsult@gmail.com	
46		Luciana Ferreira Alvarez	TITULAR	luciana.alvarez@hotmail.com	



47	Conselho Municipal de Educação	VAGO	TITULAR		
48		VAGO	SUPLENTE		
49	Conselho Municipal de Habitação	José Aparecido Martins	SUPLENTE	cmhl@cohab.londrina.pr.gov.br	
50		Maria Angela Magro	TITULAR	maria_magro@hotmail.com	
51	Conselho Municipal de Políticas Públicas sobre Álcool e Outras Drogas	VAGO	TITULAR		
52		VAGO	SUPLENTE		
53	Conselho Municipal de Promoção da Igualdade Racial	Claudia Augusta dos Santos	TITULAR	negrao@hotmail.com	
54		Fiana Heloisa Silva Santos	SUPLENTE	fiana.heloisa@gmail.com	
55	Conselho Municipal de Saneamento	VAGO	TITULAR		
56		VAGO	SUPLENTE		
57		VAGO	TITULAR		
58	Conselho Municipal de Saúde	VAGO	SUPLENTE		
59	Conselho Municipal de Segurança Alimentar	VAGO	TITULAR		
60		VAGO	SUPLENTE		
61	Conselho Municipal de Trabalho, Emprego e Renda	Ana Bárbara de Toledo Lourenço Jorge	SUPLENTE	cmter.trabalho@londrina.pr.gov.br	
62		José Marcos da Rocha	TITULAR	jm.rocha@regional.ind.br	
63	Conselho Municipal de Transparência e Controle Social	Pilar Nadir Alvarez Soldório	TITULAR	pilarsoldorio@hotmail.com	
64		Priscila França da Silva	SUPLENTE	conselhtransparentialondrina@gmail.com	
65	Conselho Municipal de	Vinício Liberatti Donadio	TITULAR	abraseIndp@abrase.com.br	



66	Turismo	Arnaldo Falanca	SUPLENTE	ARNALDO FALANCA	
67	Conselho Municipal dos Contribuintes	VAGO	TITULAR		
68		VAGO	SUPLENTE		
69	CONSEMMA – Conselho Municipal do Meio Ambiente	VAGO	TITULAR		
70		VAGO	SUPLENTE		
71	Instituto Fazer	Rosemari Friedmann Angeli	TITULAR	rosefriedmann@uol.com.br	
72	Movimento Levante Popular da Juventude	Nadine Ella R. Oliveira	TITULAR		
73		Roberta Cristina Pereira	TITULAR	robertapereiramg@gmail.com	
74	Movimento Mobiliza Londrina	Marcos F. Calumbi	TITULAR		
75	Movimento Participa Londrina	Jussara Romero Sanches	SUPLENTE		
76		Wesley Queiroz da Silva	TITULAR	wesleyqs29@gmail.com	
77	Movimento Popular Anticorrupção Por Amor a Londrina	Auber Silva Pereira	TITULAR	auber.pereira@gmail.com	
78		José Abílio Perez Júnior	SUPLENTE	julioperez@gmail.com	
79	Movimento por Moradia em Londrina	Eliane Marques	TITULAR		
80		Rafael Oliveira	TITULAR		
81		Vânia Lúcia Silva	TITULAR		
82		Wagner Belo Tosta	SUPLENTE		
83	SESCAP	Euclides Nandes Correia	TITULAR	euclides@pontocontabil.com.br	
84		Laurine Delfino Martins Lopes	SUPLENTE	gerencia@sescapldr.com.br	



85	Sindicato das Escolas Particulares	Alderi Luiz Ferraresi	TITULAR	alderi@sercomtel.com.br	
86		Luciano Oliveira	SUPLENTE	luciano@graficasoberana.com.br	
87	Sindicato dos Jornalistas	Raquel Bernadete de Carvalho	TITULAR	sindjornalistas@sercomtel.com.br	
88	Sindicato Rural Patronal	Lilian Azevedo Miranda	TITULAR	mirandalilian@gmail.com	
89	SINDIMETAL	Ricardo Cândido da Silva	TITULAR	ric_sva@yahoo.com.br	
90	SINDISERV	Bruno Cantoni de Andrade	SUPLENTE	bruno@cantoni.com.br	
91		Edson Aparecido Pedrozo	TITULAR	sindserv@sindservld.com.br	
92	SINDUSCON	Charles Daher	TITULAR	sinduscon@sinduscon-nortepr.com.br	
93		Silvia Calefi	SUPLENTE	sinduscon@sinduscon-nortepr.com.br	
94	SINSAÚDE	Rosana Mondek de Oliveira	TITULAR	rosanamondek@gmail.com	
95	SINTRACON	Lindelma Furtado de Melo Chionpado	TITULAR	lindelma@sercomtel.com.br	
96	SINTROL	Idenildo Dias Alves	TITULAR	danilo.londrina@hotmail.com	
97	UNIMOL – União das Associações de Moradores de Londrina	Jeane Tramontini	TITULAR	unimollondrina@hotmail.com	
98		Jorge Luiz Torquato	TITULAR	jorgetorquatto@sercomtel.com.br	
99		Tânia Maris Pedrini Soares da Costa	SUPLENTE		
100		Vivian Perla Cruz	SUPLENTE	vivianperla6@gmail.com	<i>Vivian P. Cruz</i>



Lista de Presença do Grupo de Cooperação Técnica em 08/03/2018 no Distrito de Lerroville



PREFEITURA DE LONDRINA



PLANO DIRETOR

INSTITUTO DE PESQUISA E PLANEJAMENTO URBANO DE LONDRINA



3º CICLO DE DEBATES - ETAPA 2 REVISÃO DO PLANO DIRETOR MUNICIPAL DE LONDRINA 2018-2028

DATA: 08/03/2018

HORÁRIO: 19:00hrs

LOCAL: Escola Municipal Bento da Rocha Neto
R. Santos, nº 235 – DISTRITO DE LERROVILLE

EQUIPE DE COOPERAÇÃO TÉCNICA

Nº	INSTITUIÇÃO	NOME	CONDIÇÃO	E-MAIL ou TELEFONE	ASSINATURA
1	ACIL – Associação Comercial e Industrial de Londrina	Angelo Pamplona	SUPLENTE	angelopamplona@yahoo.com.br	
2		Olavo Batista	TITULAR	o.batista@plaenge.com.br	
3	AGB – Associação dos Geógrafos Brasileiros	Bárbara Hayashida Aroxa	TITULAR	barbara.hayashida.aroxa@gmail.com	
4		Carlos Henrique Lopes da Silva	TITULAR	carlosh.geo@gmail.com	
5		Cristina Buratto Gross Machado	TITULAR	cris_buratto@yahoo.com.br	
6		Glauco Marighella Ferreira da Silva	TITULAR	glaucomarighella@hotmail.com	
7		Léia Aparecida Veiga	TITULAR	lveiga.geo@gmail.com	
8		Nádia Souza Jayme	TITULAR	nadiasouzajayme@gmail.com	
9		Naibi Souza Jayme	TITULAR	naibisi@gmail.com	
10		Thiago Bueno Saab	TITULAR	thiagobuenosaab@hotmail.com	
11	CAU – Conselho Regional de Arquitetura e Urbanismo	Antonio Carlos Zani	TITULAR	zani@uel.br	
12		Cláudio Luiz Bravim da Silva	SUPLENTE	bravim@sercomtel.com.br	



13	CEAL	Ney Humberto Secco	SUPLENTE		
14		Olavo Roberto de Arruda Campos	TITULAR		
15	COPEL	Aparecido Alberto Tomazeli	TITULAR	aparecido.tomazeli@copel.com	
16		Mário Darlan Alves Costa	SUPLENTE		
17	CREA	Helton Genare da Silva	TITULAR	genare@sercomtel.com.br	
18	CRECI 6ª REGIÃO – PR – Conselho Regional de Corretores de Imóveis	Claudemar Ferreira da Silva	SUPLENTE	claudemar@imoveisferreira.com.br	
19		Rosalmir Moreira	TITULAR	eng.rosalmir@gmail.com	
20	Faculdade Pitágoras	Camila Lima Chechin Camacho	TITULAR	carrebola_3@hotmail.com	
21		Cristiane Silveira	TITULAR	cristiane.silveira@pitagoras.com.br	
22		Fábio Neves Benfatti	TITULAR	fabio@pitagoras.com.br	
23		Hwidger Lourenço Ferreira	TITULAR	hwidger@gmail.com	
24		Juliana Mussi Alencar	TITULAR	juliana.alencar@pitagoras.com.br	
25		Maria Angélica Motta da Silva	TITULAR	mariamds@pitagoras.com.br	
26		Maria Clarice de O. Rabelo Moreno	TITULAR	maria.moreno@kroton.com.br	
27		Milton Borgui	TITULAR	milton.borgui@pitagoras.com.br	
28	Faculdade Positivo	Clayton Santos dos Couto	TITULAR	claytoncouto@hotmail.com	
29		Helton de Azevedo	TITULAR	helton.azevedo@up.edu.br	
30	IAB – Instituto dos Arquitetos do Brasil	Fernando Fayet de Oliveira	SUPLENTE	fernando.fayetdeoliveira@gmail.com	
31		Renato Alves	TITULAR	renato.arquitex@gmail.com	
32		Emerson Durski Machado de Oliveira	SUPLENTE	emersond@iapar.br	



33	IAPAR	João Henrique Cavoglione	TITULAR	caviglione@iapar.br	
34		Ademir Gauto	TITULAR	agauto@infraero.gov.br	
35	INFRAERO	Wander Silvio Melo Junior	TITULAR	wsmjunior@infraero.gov.br	
36		Claudine Terra	TITULAR	claudine.terra@pucpr.br	
37	PUC	Demétrius Coelho Souza	TITULAR		
38		Fernando Lovel Bergamasco	TITULAR	campus.londrina@pucpr.br	
39		Antonio Gil Gameiro	TITULAR	gilgameiro@sanepar.com.br	
40		Julio Kazuhiro Tino	SUPLENTE	jktino@sanepar.com.br	
41	SANEPAR	Marcos Antonio Machioni	TITULAR	mamachioni@sanepar.com.br	
42		Valdi Fernandes Costa	SUPLENTE	valdicosta@sanepar.com.br	
43	SECOVI – PR – Sindicato da Habitação e Condomínios	Marcos Roberto Mincache Moura	TITULAR	londrina@secovipr.com.br	
44	SENGE – PR – Sindicato dos Engenheiros do	Júlio Cotrim	TITULAR	julicotrim@hotmail.com	
45	Paraná	Wilson Sachetin Marçal	SUPLENTE	marcalws@sanepar.com.br	
46		Fernando Agudo Romão	SUPLENTE		
47	SINCIL	Marco Antonio Bacarin	TITULAR	marcobacarin@gmail.com	
48	SINDUSCON	Sandro Marques de Nóbrega	TITULAR	sinduscon@sinduscon-nortepr.com.br	
49		Rodolfo Yoshio Sugeta	SUPLENTE		
50		Ana Claudia Duarte Pinheiro	TITULAR	acdphs@uel.br	



51		Antonio Carlos Lovato	TITULAR	lovatoad.tributo@sercomtel.com.br	
52		Ayoub Hanna Ayoub	TITULAR	ayoub@uel.br	
53		Ayres de Oliveira Menezes Junior	TITULAR	ayres@uel.br	
54		Carlos Alberto Hirata	TITULAR	hiratauel@gmail.com	
55		Cesar Bessa	TITULAR	bess@sercomtel.com.br	
56		Cláudia Siqueira Baltar	TITULAR	claudiasbaltar@gmail.com	
57		Edison Archela	TITULAR	archela@uel.br	
58		Efraim Rodrigues	TITULAR	efraim@efraim.com.br	
59		Eliane Tomiasi Paulino	TITULAR	eliane.tomiasi@uel.br	
60	UEL – Universidade Estadual de Londrina	Fabio Cesar Alves da Cunha	TITULAR	fabioalvescunha@gmail.com	
61		Fernanda Leite Ribeiro	TITULAR	flribeiro@yahoo.com.br	
62		Galdino Andrade Filho	TITULAR	andradeg@uel.br	
63		Gilmar Arruda	TITULAR	garruda@uel.br	
64		Gilson Jacob Bergoc	TITULAR	bergoc.uel@gmail.com	
65		Ideni Terezinha Antonello	TITULAR	antonello@uel.br	
66		Maurício Ursi Ventura	TITULAR	mventura@uel.br	
67		Miguel Etinger de Araújo Junior	TITULAR	miguel.etingerg@gmail.com	
68		Ricardo Ralish	TITULAR	ralisch@uel.br	
69		Sandra Maria Almeida Cordeiro	TITULAR	sandra.cordeio@sercomtel.com.br	
70		Sinival Osório Pitaguari	TITULAR	sinival@uel.br	

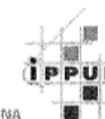

3º CICLO DE DEBATES - ETAPA 2
REVISÃO DO PLANO DIRETOR MUNICIPAL DE LONDRINA 2018-2028

DATA: 08/03/2018

HORÁRIO: 19:00hrs

LOCAL: Escola Municipal Bento da Rocha Neto
R. Santos, nº 235 – DISTRITO DE LERROVILLE

EQUIPE TÉCNICA MUNICIPAL

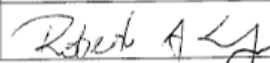
Nº	INSTITUIÇÃO	NOME	CONDIÇÃO	E-MAIL ou TELEFONE	ASSINATURA
1	ACESF	Fernanda Camargo de Souza	TITULAR	fernanda.camargo@londrina.pr.gov.br	 
2		Odair dos Reis	SUPLENTE	odair.reis@londrina.pr.gov.br	
3	A.M.S – Autarquia Municipal da Saúde	Evilin Santos Silva Gorckis	SUPLENTE	evilin.gorckis@gmail.com	
4		Rosilene Aparecida Machado	TITULAR	planejamento.saude@saude.londrina.pr	
5	CMTU	Laércio Voloch	TITULAR	laerciovoloch@yahoo.com.br	
6		Marco Aurélio Benedito da Silva	TITULAR	transporte@cmtuid.org	
7		Mariane Mayumi Garcia Takeda	TITULAR	mariane.takeda@gmail.com	
8	CODEL	Atacy de Melo Júnior	TITULAR	atacy.junior@londrina.pr.gov.br	
9		Fabian Trelha	SUPLENTE	fabian.trelha@gmail.com	
10		Luiz Eduardo Amaral	TITULAR	luiz.amaral@londrina.pr.gov.br	
11		Pedro José Granja Sella	SUPLENTE	pedro.sella@codel.londrina.pr.gov.br	
12		Roberto Alves Lima Júnior	TITULAR	roberto.junior@londrina.pr.gov.br	



13	COHAB – Companhia de Habitação de Londrina	Denise SaltonSapia	SUPLENTE	denise.sapia@cohab.londrina.pr.gov.br	
14		Karina Beatriz Kreling Ozório	TITULAR	karina.ozorio@cohab.londrina.pr.gov.br	
15	FEL – Fundação de Esportes de Londrina	Eclinton dos Santos Pimentel	SUPLENTE	ecliton151@yahoo.com.br	
16		Jefferson Del Fraro	TITULAR	jefferson.fraro@londrina.pr.gov.br	
17	GABINETE DO PREFEITO	Cristiano Luiz Bragatto Rodrigues	SUPLENTE	cristiano.bragatto@londrina.pr.gov.br	
18		Luiz Penteado Figueira de Mello	TITULAR	figueira@londrina.pr.gov.br	
19	IPPUL	Alexander Marchiori	TITULAR	alexgarcez@gmail.com	
20		Amanda SalvioniSisti	TITULAR	amanda.salvioni@londrina.pr.gov.br	
21		Ana Flávia Galinari	TITULAR	ana.galinari@londrina.pr.gov.br	
22		Carina Ferreira Barros Nogueira	TITULAR	carina.nogueira@londrina.pr.gov.br	
23		Caroline Nascimento Benek	TITULAR	caroline.benek@londrina.pr.gov.br	
24		ClaudioneBruschi de Menezes	TITULAR	claudione.bruschi@londrina.pr.gov.br	
25		Cristiane Biazono	TITULAR	cristiane.biazono@londrina.pr.gov.br	
26		Denise Maria Ziober	TITULAR	denise.ziober@londrina.pr.gov.br	
27		Elisabeth Aparecida Alves	TITULAR	elisabeth.alves@londrina.pr.gov.br	
28		Jefferson Eduardo Callegari	TITULAR	callegari@sercomtel.com.br	
29		Juliana Alves Pereira Tomadon	TITULAR	juliana.alves@londrina.pr.gov.br	
30		Maria Eunice Garcia Ferreira	TITULAR	maria.eunice@londrina.pr.gov.br	
31		Rachel Zekveld Daher	TITULAR	rachel.daher@londrina.pr.gov.br	
32		Reinaldo Gomes Ribeirete	TITULAR	reinaldo.ribeirete@londrina.pr.gov.br	



33		Robson Naoto Shimizu	TITULAR	robson.shimizu@londrina.pr.gov.br	
34		RosalyTikako Nishimura	TITULAR	tikako.ippul@gmail.com	
35		Valter Vinícius Vetore Alves	TITULAR	Vinicius.alves@londrina.pr.gov.br	
36	SEMA – Secretaria Municipal do Ambiente	Bruno de Camargo Mendes	SUPLENTE	bruno.camargo@londrina.pr.gov.br	
37		Paulo Roberto Guilherme	TITULAR	paulo.sema@hotmail.com	
38	SERCOMTEL	José Carlos da Silva	TITULAR	jose.carlos@sercomtel.net.br	
39		Widney Gonçalves Moreira	SUPLENTE	widney.moreira@sercomtel.com.br	
40	SMAA – Secretaria Municipal de Agricultura e Abastecimento	Elton Manoel Sacoman Longo	TITULAR	elton.longo@londrina.pr.gov.br	
41		Oswaldo de Souza Campos Junior	SUPLENTE	osvaldo.souza@londrina.pr.gov.br	
42		Paulo Gonçalves da Silva	TITULAR	paulopgs62@gmail.com	
43	SMAS – Secretaria Municipal de Assistência Social	Clarice Junges	SUPLENTE	clarice.junges@londrina.pr.gov.br	
44		Sâmia Machado Mustafá	TITULAR	samia.mustafa@londrina.pr.gov.br	
45	SMC – Secretaria Municipal de Cultura	Solange Cristina Batigliana	TITULAR	solange.batigliana@londrina.pr.gov.br	
46	SMDS – Secretaria Municipal de Defesa Social	Demerval Anderson do Carmo	TITULAR	demerval.anderson@londrina.pr.gov.br	
47		Eliei Costa dos Santos	SUPLENTE	eliei.costa@londrina.pr.gov.br	
48	SME – Secretaria Municipal de Educação	Amauri Sanchez	SUPLENTE	asanchez0459@gmail.com	
49		Patrícia Campana de Castro Fávaro	TITULAR	patricia.favaro@londrina.pr.gov.br	
50		Elza Araki Nagayama	SUPLENTE	elza.nagayama@londrina.pr.gov.br	
51		Fabiano Nakanishi	TITULAR	fabiano.nakanishi@londrina.pr.gov.br	



52	SMF – Secretaria Municipal de Fazenda	Liliana Tolari França	SUPLENTE	liliana.franca@londrina.pr.gov.br		
53		Lucimara de Oliveira Santos	TITULAR	lucimara.santos@londrina.pr.gov.br		
54		Nicolson Barros Silva	TITULAR	nicolsen.silva@londrina.pr.gov.br		
55	SMGP – Secretaria Municipal de Gestão Pública	Claudemir Vilalta	TITULAR	claudemir.vilalta@londrina.pr.gov.br		
56		Edson Luiz Baratto	SUPLENTE	edson_baratto@hotmail.com		
57	SMOP – Secretaria Municipal de Obras e Pavimentação	Alexandre Andrade Addario	SUPLENTE	alexandre.addario@londrina.pr.gov.br		Domingos H. Rocha
58		Henrique Westin da Rocha	TITULAR	henrique.rocha@londrina.pr.gov.br		
59		Khalil Audibert Nader	SUPLENTE	khalil.nader@londrina.pr.gov.br		Khalil Nader
60		Marcelo Pagotto Carneiro	TITULAR	marcelo.carneiro@londrina.pr.gov.br	M. Pagotto	
61		Matheus de Melo Barbosa	TITULAR	matheus.barbosa@londrina.pr.gov.br		
62		Nicolas Henrique Pedrosa	SUPLENTE			
63	SMPOT – Secretaria Municipal de Planejamento, Orçamento e Tecnologia	Alexander Korgut	TITULAR	alexander.korgut@londrina.pr.gov.br		
64		Adilson Nalin Luiz	TITULAR	adilson.nalin@londrina.pr.gov.br		
65	SMPM – Secretaria Municipal de Políticas para Mulheres	Elaine Ferreira Galvão	SUPLENTE	mulher@londrina.pr.gov.br		
66		Nanci SkauKemmer de Moraes	TITULAR	nanci.moraes@londrina.pr.gov.br		
67	SMTER – Secretaria Municipal do Trabalho Emprego e Renda	Joenes Veloso de Alcântara Junior	TITULAR	joenes.junior@londrina.pr.gov.br		
68		Milton Velei de Aquino Junior	SUPLENTE	milton.velei@londrina.pr.gov.br		
69	I PPUL (PROJETOS)	IDERALDO ROSA NASCIMENTO				Ideraldo R. Nascimento
	3ª C ORPDCC / 3ª GB	PAULO HENRIQUE TEIXEIRA MARRAVES		paulo.marraves@londrina.pr.gov.br		Paulo H. Marraves



2.6. Resultados do 4º Fórum de Participação Distritos de Guaravera e São Luiz

O Fórum de Participação no Distrito de Guaravera também foi direcionado ao Distrito de São Luiz e ocorreu em 13/03/2018, de 19h às 22h na Escola Municipal John Kennedy. Estiveram presentes 36 representantes da Sociedade Civil, do Grupo de Acompanhamento, Grupo de Cooperação Técnica e Câmara Municipal de Londrina.

As planilhas abaixo apresentam as questões orientadoras do debate elaboradas pela equipe do IPPUL e as respostas indicadas pelos participantes durante os debates em cada grupo. Essas informações deverão compor o Diagnóstico do Município como um todo, com a identificação das deficiências e potencialidades para posteriormente, na Etapa3, subsidiarem a elaboração de propostas e diretrizes da lei do Plano Diretor.

A reunião foi registrada em áudio e vídeo e os resultados dos debates em cada grupo temático são apresentados a seguir.

Participação da sociedade civil em Guaravera em comparação aos demais grupos envolvidos na Revisão do PDML

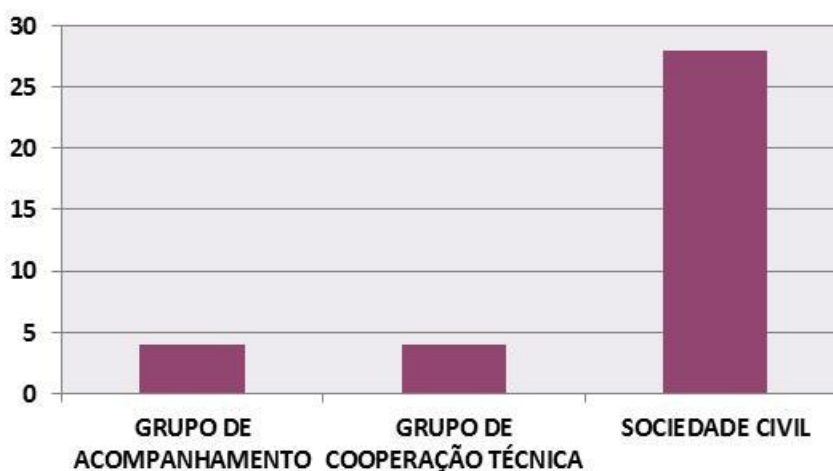



TEMA	QUESTÕES ORIENTADORAS DO DEBATE Objetivo: identificar possíveis dificuldades ou deficiências em relação ao acesso e à estrutura dos serviços.	ASPECTOS POSITIVOS E NEGATIVOS DA REALIDADE (Londrina Existente)
1. ATENDIMENTO SOCIAL	<ul style="list-style-type: none"> - Considerando as demandas sociais que envolvem os atendimentos nas áreas da Saúde, Assistência Social, Cultura, Lazer e Esporte; - Considerando as necessidades de grupos específicos como, por exemplo, idosos, mulheres, indígenas, população negra, entre outros; <p>1. A Estrutura e os Serviços existentes de Educação, Saúde, Assistência Social, Cultura, Lazer e Esporte suprem as necessidades da Comunidade? Os serviços são acessíveis?</p>	<ul style="list-style-type: none"> - Médico tem todos os dias, mas necessita de mais pelo porte do distrito. (+/-) - Horário de atendimento do posto de saúde podia ser melhorado. (-) - Posto atende até as 15/16h. (-) - Carro do posto de saúde com pneus furados e sem estepe. (-) - A estrutura do posto de saúde é boa. (+) - Quadra de esporte abandonada é a única existente. Falta iluminação. (-) - Reforma da academia ao ar livre e implantação de câmeras de segurança. - Vandalismo na academia ao ar livre. (-) - Falta de segurança. (-) - O serviço de segurança existente é privado. Não podem cuidar de espaços públicos. (-) - Dificuldade para promover eventos para arrecadar dinheiro e investir no distrito pela falta de alvará e infraestrutura. (-) - Existia o cras rural (funcionários foram dispensados) porem esta sendo reestruturado. (+) - Existe a estrutura do cras, mas esta abandonada. (-) - Escola municipal é nova e com manutenção. (+) - Problemas nas vias (moledo) não tem manutenção. (-) - Transporte escolar é dificultado pela erosão das estradas. (-) - Estradas do Ponto Mineiro, do Patrimônio Regina e de Marilândia em estado ruim. (-) - Tem capela mortuária e esta funcionando bem e tem manutenção. (+)
	<p>2. Que tipo de projetos, convênios e espaços (educação, meio ambiente, saúde preventiva, cultura, etc.) poderiam ser ofertados para melhorar a vida da comunidade?</p>	<ul style="list-style-type: none"> - Criação da Guarda Mirim (+/- 50 inscritos) no terreno da Rua General Mallet. - Retorno das festas típicas da uva e do vinho que movimentam a economia do distrito. - Retorno da festa do frango e do café em São Luiz. - Contratação de um educador físico para atividade com os idosos pelo menos uma vez na semana. - Pista de caminhada para idosos. - Atividades de dança e artesanato para os idosos. - Projeto para ocupar os jovens após a escola e ajudar no combate ao uso de drogas. - Criação de cursos profissionalizantes. - Secretaria da Educação + Escola poderiam trabalhar na conscientização da preservação do espaço. - Antigo posto de saúde está abandonado, e virou dormitório para usuários de drogas, poderia ser utilizado por alguma instituição (Posto de polícia). - Proposta para o terreno abandonado perto do posto de saúde (sinal "1" no mapa): Poderia ser uma quadra de esporte/skate. - Proposta da rádio comunitária de Guaravera. A associação precisa de apoio para conseguir a liberação da rádio.
	<p>3. A realidade local oferece oportunidades de conhecer o sistema de saúde, a agenda cultural, os direitos (idoso, mulher, criança, adolescentes, entre outros)?</p>	<ul style="list-style-type: none"> - Não recebem informações sobre eventos de Londrina e pouco de Guaravera. - População desinformada e desinteressada. - População desanimada com a política. - A maioria da população trabalha em Londrina.



4. Quais os problemas sociais e estruturais que causam maior dificuldade no dia a dia das pessoas na região onde moram? (desemprego, acessibilidade, segurança, moradia etc.)	<ul style="list-style-type: none">- Existe o trabalho na safra, na vinícola, no comércio local e na indústria têxtil.- Zoneamento dificulta a abertura de comércio e organização para eventos desde que tornou-se ZR3.- Apenas uma farmácia com dono que mora em Londrina.- Durante a safra gera muito emprego e gira a economia, porém é tudo gastado em Londrina e nada no Distrito.- Fortalecer o comércio local.- Todo atendimento de velório e sepultamento é feito somente em Londrina.- Cemitério está abandonado e sem manutenção e coveiro.- Falta de moradia. Muitos pagam aluguel, estes muitas vezes altíssimos e equivalentes a casas em Londrina.- Em São Luiz o único policial vive dentro do destacamento.- Abertura de novos comércios locais com diversificadas opções.- Posto de gasolina não funciona aos domingos.- Não existe delegacia de polícia.- Em Guaravera tem um morador policial que vive em uma casinha ao lado do destacamento.
5. Nas estruturas existentes (UBS, Escolas, CMEIS, CRAS, CREAS, praças etc.) o atendimento é realizado de forma satisfatória?	<ul style="list-style-type: none">- Sanepar possui uma casinha abandonada com muito mato.- Precisam adequar o salão de acordo com a norma dos bombeiros.- Fortalecer o trabalho preventivo.- Sercomtel e Copel não possuem unidade de atendimento em Guaravera.- Precisa regularizar o centro comunitário.- Posto de saúde é referência para tudo no distrito.- Nem todas as calçadas são feitas porém todo mundo anda nas ruas.- Em São Luiz construíram o posto policial e compraram um carro, mas não tem pessoal efetivo.
6. Por que você gosta (ou não) de morar aqui?	<ul style="list-style-type: none">- Gostam de conhecer todas as pessoas.- É um local tranquilo e calmo.- Existe uma boa convivência entre as pessoas.- Há uma maior segurança em andar de noite nas ruas.- São Luiz é bem cuidado, são unidos e organizados.

Debate em Grupo com o tema “Atendimento Social” nos Distritos de Guaravera / São Luiz



Apresentação das atividades



Esclarecimentos sobre o contexto municipal



Apontamento dos problemas e potencialidades”



Apontamento dos problemas e potencialidades



Síntese dos apontamentos



Exposição à plenária



TEMA	QUESTÕES ORIENTADORAS DO DEBATE Objetivo: identificar problemas de circulação, pontos de conflito, manutenção e ampliação das vias e transporte coletivo.	ASPECTOS POSITIVOS E NEGATIVOS DA REALIDADE (Londrina Existente)
2. TRANSPORTE E VIAS DE CIRCULAÇÃO	<ul style="list-style-type: none"> - Considerando a predominância dos veículos individuais no trânsito da cidade (carros e motocicletas); - Considerando o deslocamento em horários específicos como entrada e saída do trabalho e da escola (horários de pico); - Considerando os deslocamentos diários entre os Distritos, cidades vizinhas e a cidade de Londrina; <p>6. Qual a sua opinião sobre o transporte coletivo e o transporte não motorizado (ônibus, bicicleta, a pé) para o deslocamento entre Bairros, Distritos de Londrina e também para as cidades vizinhas?</p>	<ul style="list-style-type: none"> - 05h45min 1º Ônibus da manhã para Londrina (Recolhe São Luiz) Passa Irerê - Sem integração passagem \$ São Luiz - Horários Ruins e na integração em irerê (lota) - 40m á 45m de Guaravera Expresso (Parador 1h) - Ônibus Irerê-Acapulco é parador muito lotado (50 min) - Expresso 1h parador, Irerê ao Acapulco parador (de vários distritos) cheio - Foto com horário dos ônibus - Irerê concentra transporte para sede (terminal Acapulco) Precisa de ônibus expresso - Transporte Coletivo Péssimo Lotado (de Lerroville, passa irerê) - 01 expresso para Acapulco! (Até irerê ok) - O que foi feito do PPA para o distrito até agora? - Transporte de cavalo/carroça é muito usado, estrada estreita perigoso (caminhão, carro, carroça) - Transporte da área rural – distrito é ruim em período de chuva - Vila Santa Inês com ruas cheias de buracos (R. Guanabara x Mato Grosso) - Nutri 100/Agro 100 acaba estragando o asfalto do distrito (Carretas de grãos muito pesadas) - Asfalto dentro do distrito e ligação 445. - Precariedade das estradas rurais principalmente em dias de chuva - Manutenção pavimento com urgência nas Ruas Mato grosso esquina com Guanabara - Estrada rural precisa de manutenção 20 anos sem cuidado - Ônibus 4x Guaravera a São Luiz - Rua com boca de lobo entupida muita água na superfície - 1 ônibus sai do Catuaí e vem pelo Espírito Santo até São Luiz - Shopping a São Luiz integração - às vezes tem que pagar nova passagem - Drenagem não atende Vila Santa Inês - boca de lobo não aguenta a chuva - 18:30 último ônibus para Guaravera saindo de São Luiz - Ônibus 11:30 para Irerê e não tinha ônibus para Acapulco - Bicicleta mais por lazer - Santa Inez sem asfalto - Falta limpeza nos ônibus - Noite: 18:35, 18:40 garagem, 19:00 não volta, 23:30 último passa em Irerê para voltar (último do Acapulco). 11:40-12:00 Irerê, 12:20 Guaravera. - Promessa do prefeito: 40% melhorias até o final de 2017 – ao menos asfalto, creche e Santa INÊS - Final de semana intervalos muito grandes, poucos horários - Prefeito prometeu asfalto para creche rodoviária etc para 2017 - Final da semana falta, intervalos muito grandes, poucos horários - Fim de semana falta de ônibus atrapalha o lazer - Na safra mais de 50 carretas passam por dia no Distrito, Rua Bahia – São João - Rodoviária (ônibus parados, aguardam horários) - Melhorar condições da rodoviária (especialmente sanitários) - Falta acessibilidade (dificuldade até de andar no asfalto) - Rua cedeu pela enchente (Rua Portugal) - Pontos de ônibus descobertos (de 6 apenas 3 são cobertos)



	<p>- Considerando a localização das áreas residenciais e a distribuição de comércio, serviços e indústrias em diferentes regiões do município;</p> <p>7. Qual sua opinião sobre os deslocamentos entre o local de residência e o comércio, serviços, dos postos de trabalho etc.?</p>	<ul style="list-style-type: none">- Melhorar deslocamento para quem estuda e trabalha fora do Distrito- Aspecto negativo: transporte escolar, escoamento produção para a rua rural- Posto de gasolina é caro e fecha domingo- SAMU demora, moradores morrem pela demora do atendimento- Acidente 21h da noite, IML só chegou às 13h do dia seguinte- IML demorou para buscar corpo acidentado (falta funcionário)- Potencialidades: vinícolas, uva, único Distrito, copa da amizade (grande participação, 8 times, comunidade envolvida)
	<p>8. Qual a sua opinião sobre a ampliação das vias existentes para acomodar maior quantidade de veículos?</p>	<ul style="list-style-type: none">- PR-445 ao Distrito sem acostamento- SAMU demora no min 40 min, quando levam para encontrar no caminho, o SAMU falou que não pode levar- Estrada para Posto Bengala e a pior do Distrito- SAMU não acessou estrada rural (Gabriel da Cunha - Eldorado) o helicóptero fez o resgate
	<p>9. Qual sua opinião sobre as vias que fazem a ligação entre bairros, Distritos de Londrina e também com as cidades vizinhas?</p>	<ul style="list-style-type: none">- Distribuição p/ outros distritos ou cidades (tudo por Irerê) - precisa 1 linha direto para Tamarana- Alunos não conseguem chegar em dias de chuva na estrada - Acesso a Marilândia do Sul- Asfalto bom de São LUIS até Patrimônio Regina (sem acostamento) - trecho ruim- Acesso a Marilândia do Sul 3km muito estreita- Estrada por São LUIZ com animais da Mata do GODOY na pista e muitas subidas
	<p>10. Qual a sua opinião sobre as calçadas existentes nesta região do município?</p>	<ul style="list-style-type: none">- Andam pelo asfalto, degraus sem desniveis, questionam de quem é a responsabilidade (proprietário?)- Caminhada saída p/ Lerroville até a 1º ponte (Perigo)- Falta manutenção no campo e calçada (mato) para caminhada (idosos)- Creche situação precária, sem asfalto (chuva!) sem calçada- Aspecto positivo: pavimentos das praças estão em bom estado de conservação- Único distrito que não fez mutirão prometido p/ 28/03- Rever o itinerário do transporte coletivo, bocas de lobo todas entupidas, unidades de samu em Guaravera- Moradores querem parar a pr445 se não fizerem o mutirão- Melhorar a infra estrutura na rodoviária- Melhorar as estradas e calçadas- Falta de manutenção campos e praças, etc..- Falta de funcionários

Debate em Grupo com o tema “Transporte e Vias de Circulação” nos Distritos de Guaravera / São Luiz



Apresentação das atividades



Esclarecimentos sobre o contexto municipal



Apontamento dos problemas e potencialidades”



Apontamento dos problemas e potencialidades



Síntese dos apontamentos



Exposição à plenária



TEMA	QUESTÕES ORIENTADORAS DO DEBATE Objetivo: identificar condicionantes à urbanização e aptidão para atividades produtivas; identificar áreas deficitárias ou prioritárias para preservação ambiental.	ASPECTOS POSITIVOS E NEGATIVOS DA REALIDADE (Londrina Existente)
3. ECONOMIA E MEIO AMBIENTE	<ul style="list-style-type: none">- Considerando a disponibilidade de terras para agricultura no município;- Considerando a existência de áreas de proteção ambiental e paisagens naturais;- Considerando a infraestrutura existente na área rural;- Considerando as oportunidades de trabalho e consumo no setor da agricultura; <p>1. Quais são os atrativos e as limitações que Londrina tem para o desenvolvimento do setor da agricultura?</p>	<ul style="list-style-type: none">- Produção de tomate, pepino e outros em estufas / criação de gado – grandes fazendas;- Falta participação dos produtores (não fazem o manejo do solo) entupindo as estradas;- Temos quatro técnicos agrícolas subutilizados – estão dentro da PML;- Solicitando ao SEBRAE, eles contribuem;- Fomentar a agricultura familiar;- Desmatamento – produtores estão desmatando até as margens dos rios;- Quando tem diálogo com produtores há conservação e manutenção das estradas;- Abastecimento da merenda escolar: pequeno produtor;- Minas d’água estão sendo entupidas;- Falta fiscalização para os produtores que jogam água para as estradas;- Inundações causadas pelo desmatamento;- Na época da subprefeitura antiga (que tinha instrumentos, máquinas) eram muito bom;- Parceria entre os distritos;- A subprefeitura ajudava muito no serviço de manutenção (subprefeito apenas para mandar relatórios não funciona);- Melhorar a infra estrutura das estradas;- Colaboração PML com a agricultura;- Estrada do Coelho – enchentes;- Produção de soja, milho e trigo predominam; Nutrissem empresa receptora de grãos;- Presença de pequenas propriedades / desenvolvimento voltado para os grandes produtores;- Tem propriedades de Londrina registradas em Marilândia do Sul – Região do Barro Preto;- Necessidade de fazer um cadastro rural – propriedade por propriedade;- Terras de Londrina não podem receber infraestrutura por estarem cadastrada em Marilandia do Sul;- Um representante mais ativo da secretaria da Agricultura;- Estrada da Aliança como exemplo bom pela Participação de todos;- Uso dos equipamentos e veículos em desuso;- Maquinários parados (renovação);- Orientar melhor os produtores;- Estrada das vilas rurais são precárias (Vila das Orquídeas / Santa Inês);- Produção de laranja – dificuldade de escoamento em função das estradas;- Todo impacto ambiental gera custos financeiros e humanos;- A uva perdeu lugar para as culturas em estufas;



<ul style="list-style-type: none">- Considerando a localização e as qualidades de Londrina em relação aos polos industriais e de logística do Brasil;- Considerando a necessidade de aumentar postos de trabalho no município- Considerando a localização dos terrenos disponíveis e adequados;- Considerando a existência de grandes áreas de proteção ambiental; <p>2. Quais são os atrativos e as limitações que o município de Londrina tem para as atividades industriais?</p> <p>3. Qual a sua opinião sobre a localização e infraestrutura das indústrias existentes?</p>	<ul style="list-style-type: none">- Melhorar a segurança para os moradores;- Aumentar comércio e transporte;- Podiam retomar a produção de uvas – problemas com agrotóxicos;- Guaravera – cidade dormitório;- Guaravera não é assistida pelo município;- Indústria: vinícola só faz transformação e está ampliando as atividades;- Energia elétrica: interrompida em épocas de chuvas;- Agregar valor aos produtos já produzidos – empreendedorismo gera potencialidades turísticas;- Agroindústria: setor de armazenamento de grãos – potencialidades;- Falta empreendedorismo do produtor;- Agregar valor aos produtos da pequena produção (empreendedorismo);
<ul style="list-style-type: none">- Considerando que o setor de serviços de Londrina atrai moradores de toda a região- Considerando os custos com a infraestrutura urbana de apoio ao setor de serviços- Considerando que os postos de trabalho em Londrina se concentram no setor de serviços- Considerando a localização e os tipos de serviços/comércio existentes na área urbana; <p>4. Qual a sua opinião sobre a concentração de serviços/comércio em bairros ou ruas específicas da área urbana?</p> <p>5. Qual a sua opinião sobre os eventos e espaços de cultura e lazer existentes? (parques, fundos de vale, patrimônio histórico). Onde se localizam?</p> <p>6. A realidade desta região do município oferece oportunidades de emprego, consumo, informação e serviços sociais?</p>	<ul style="list-style-type: none">- Ter serviços no posto de saúde – assistência médica em período noturno;- Estamos cansados de promessas;- Aqui é cidade dormitório – cerca de 80% das pessoas trabalham na cidade e transporte é precário;- Comerciantes impedem a concorrência;- Ter banco no distrito – população recebe e gasta em Londrina;- Falta agência bancária;- Limitação do Zoneamento dificulta abertura de novos comércios;- Donos de supermercados maiores não conseguem se instalar aqui;- Rotas turísticas e turismo de experiências – receptivo;- Estabelecer rota turística com produtores locais;- Está sendo organizado grupo de capacitação para indústria têxtil;- Guaravera poderia promover festas e feiras;- Treinamento – fomentar trabalhos alternativos;- Já existe um grupo no distrito que quer a alteração do zoneamento – mais comércio;- A lei do zoneamento limita apenas parte das ruas comerciais mas a área central ficou prejudicada;- Poucos espaços de lazer - Castelo Eldorado – potencial turístico;- Não tem pista para caminhada;- Esportes radicais aproveitariam os espaços que antes já foram usados para este fim. Ao acabara a festa da uva diminuiriam outras atividades;- Guaravera não tem rede de esgoto;- Tem campeonatos de futebol – familiar;- Problemas com loteamento irregulares – documentação;- Portal das Flores – ampliação do perímetro para regularizar;- Posto de saúde fecha muito cedo;- Melhorar a questão dos pontos turísticos (valorizá-los) – Salto do Taquara e Castelo Eldorado – precisa de estradas;- Retorno das Festas Típicas de Guaravera (mais incentivo);- Redução do número de ônibus da frota que passa em Guaravera.

Debate em Grupo com o tema “Economia e Meio Ambiente” nos Distritos de Guaravera / São Luiz



Apontamento dos problemas e potencialidades”



Apontamento dos problemas e potencialidades



Síntese dos apontamentos



Exposição à plenária



TEMA	QUESTÕES ORIENTADORAS DO DEBATE Objetivo: identificar padrões de uso / ocupação do solo e tendências de expansão urbana	ASPECTOS POSITIVOS E NEGATIVOS DA REALIDADE (Londrina Existente)
4. ESTRUTURA URBANA	1. Por que você mora no Distrito? Qual sua opinião sobre morar aqui?	Positivos <ul style="list-style-type: none">- Vínculo familiar com local- Boa Vizinhança- João Timura fez parceria com prefeitura e consertou a estrada- Estrada da aliança é um exemplo da intervenção do poder público- Posto de saúde com ótimo atendimento médico- A associação fez uma intervenção contra uma manifestação Negativos <ul style="list-style-type: none">- Abandono do CRAS e do Posto de Polícia- Pontos de ônibus em condições ruins (sem cobertura e iluminação)- Faltam agências bancárias para operações básicas- Estradas ruins para os atrativos turísticos- Poucas opções de comércio e emprego- Falta de união entre os moradores do distrito- Sem carro do posto de saúde pública- Asfalto com buracos e sem manutenção- Falta de moradias e casas populares- Falta de investimentos- Estrada para Castelo Eldorado está abandonada- Demora no atendimento do IML- Falta infraestrutura para idosos e cadeirantes dentro do município- Rodoviária em péssimo estado- Mudança de zoneamento para melhoria dos comércios- Aumento da população (mais moradores)



<ul style="list-style-type: none">- Considerando a distribuição e os tipos de comércio, serviços e indústrias existentes na área urbana;- Considerando a localização das áreas residenciais e a quantidade de moradores existentes em cada parte;- Considerando “HABITAÇÃO” como um conceito que inclui a casa, infraestrutura urbana e serviços sociais, locais de lazer, trabalho, consumo etc.- Considerando a existência de córregos e fundos de vale em todas as áreas urbanizadas do município; <p>2. Qual a sua opinião sobre a localização das áreas residenciais e as atividades comerciais / industriais?</p> <p>3. A realidade desta região do município oferece qualidade de “HABITAÇÃO” para os moradores?</p> <p>4. Qual a sua opinião sobre as áreas de proteção ambiental dentro da área urbana (fundos de vale, parques, etc.)?</p>	<p>Negativos</p> <ul style="list-style-type: none">- Faltam oportunidades para os jovens- Estradas rurais sem condições de tráfego- Sem interesse por parte dos empresários- Apenas 1 estrada em bom estado- Plantio invadindo as estradas- Sem caixas eletrônicos- Ruas em péssimo estado de conservação- Consultar os agricultores antes das obras de conservação das estradas- Problemas de comunicação quando tem problemas nas estradas- Aluguel muito caro - falta de programas habitacionais- Loteamento com problemas de liberação- Caminhões precisam ser puxados por tratores- Necessidade de terceirizar o transporte agrícola- Falta de informação sobre o mercado da Vila Casoni para agricultores- Mais celeridade na aprovação de moradias <ul style="list-style-type: none">- CRAS não funciona e guarda municipal em reforma (falta presença)- Fim dos Eventos (festa da Uva)- Pontos de ônibus ruins (ônibus lotados)- Quadra de esportes sem condições de uso (inadequada sem infra)- Falta incentivo ao esporte- Falta infra na praça central- Faltam espaços de convivência- Asfalto incompleto na sede do distrito- Falta transporte para os distritos vizinhos
<ul style="list-style-type: none">- Considerando as áreas de proteção ambiental;- Considerando as divisas com as cidades vizinhas;- Considerando as diversas formas de crescimento da ocupação urbana (indústrias, habitação, condomínios, edifícios altos, serviços, negócios, turismo, etc) <p>5. Qual a sua opinião sobre o aumento da área urbana?</p> <p>6. O aumento da área urbana é desejável nesta região do município? Se sim, quais são os tipos de atividade e construções mais adequados para as novas áreas?</p>	<p>Negativos</p> <ul style="list-style-type: none">- Aumento do número de crianças nas escolas- Produção de verduras vai para o CEASA- Regularização eventos – centro comunitário bombeiros- Cemitério com boa localização e capela funciona ao lado – Adequado- Pontos de ônibus sem cobertura- Faltam espaços adequados para eventos- Falda de monitoramento e segurança nos espaços públicos- Pista de caminhada até a vila rural- Falta de segurança nos sítios e residências- Muitos assaltos- Patrulha rural não atua mais- Rodoviária em más condições- Proteção de nascente próxima à rodoviária- Pontos de ônibus inadequados (ônibus lotados até a sede)- Produtores rurais não respeitam as curvas de nível prejudicando as estradas- Faltam cursos profissionalizantes para adultos- Faltam capacitações para trabalho agrícola- Projeto extinto para capacitação de jovens para corpo de bombeiro civil- Compras na sede por causa dos preços mais atrativos

Debate em Grupo com o tema “Estrutura Urbana” nos Distritos de Guaravera / São Luiz



Apresentação das atividades



Esclarecimentos sobre o contexto municipal



Apontamento dos problemas e potencialidades”



Apontamento dos problemas e potencialidades



Síntese dos apontamentos

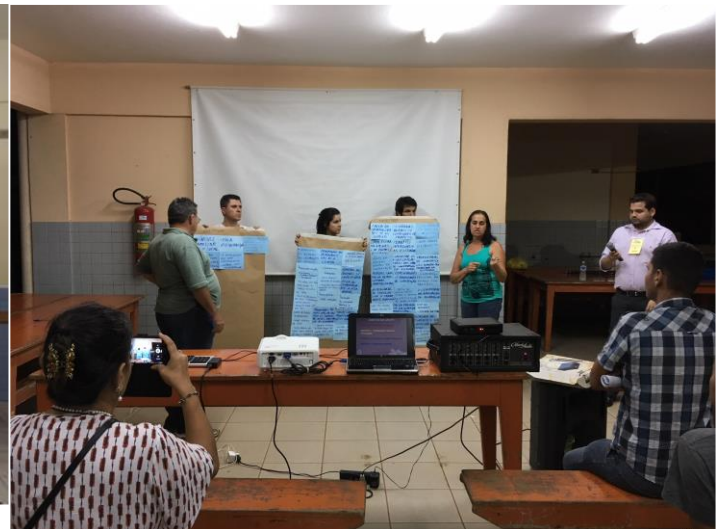

Exposição à plenária



Lista de presença da Sociedade Civil em 12/03/2018 nos Distritos de Guaravera / São Luiz



PREFEITURA DE LONDRINA



4º CICLO DE DEBATES - ETAPA 2

REVISÃO DO PLANO DIRETOR MUNICIPAL DE LONDRINA 2018-2028

INSTITUTO DE PESQUISA E PLANEJAMENTO URBANO DE LONDRINA



DATA: 13/03/2018

HORÁRIO: 19:00hrs

LOCAL: Escola Municipal John Kennedy

R. Pernambuco, nº 237 – DISTRITO DE GUARAVERA

SOCIEDADE CIVIL

Nº	NOME	INSTITUIÇÃO	LOCALIDADE	E-MAIL ou TELEFONE	ASSINATURA
1	Luzimara Almudi	CRAS RURAL	Londrina		netmail.com
2	Mateus Franca Jr	AMAGUAR	GUARAVERA		sercomtel.com.br
3	Alan Alves Alencar	SEED-PR	Londrina		
4	Lindberg Nascimento Jun	UEL	LONDRINA		
5	Joaquim Medeiros	Guaravera	Guaravera		
6	Amonda Azevedo	MORADOR	GUARAVERA		Amonda Azevedo
7	ADEMILTON AZEVEDO	MORADOR	GUARAVERA		Amonda Azevedo
8	Marcos de Carvalho de Souza	AMAGUAR	GUARAVERA		
9	Artur B. F. FERREIRA		GUARAVERA		
10	MAURÍCIO Y. KOGK	MORADOR	GUARAVERA		
11	Rian Paulina	Morador	Guaravera		rianpaulinaBSC



12	Valdinei P. Gomes	MORADOR	GUARAUQA	Valdinei Gomes
13	Celso Souza M.	"	"	
14	Renato M. Silva	—	GUARAVENA	Renato M. Silva
15	Almerindo F. F. F. F.	morador	Guaraventa	Almerindo F. F. F. F.
16	Nilton F. F. F.	morador	Guaraventa	Nilton F. F. F.
17	Tio DOUGLAS	VENZADA	Landina	Tio DOUGLAS
18	JORGE GOMES ^{ACES.} XENÃO - EDUARDO TORRES		Londrina	JORGE GOMES
19	PAULO HENRIQUE T. MARQUES	CORPO DE BOMBEIROS	Londrina	Paulo Henrique T. Marques
20	DIGRES L. C. MACEDO	UEL	SEDE	Digres L. C. Macedo
21	Roberto J. Quirino	SEMA	SEDE	Roberto J. Quirino
22	Rodrigo Teixeira	morador	GUARAVENA	Rodrigo Teixeira
23	Era Katayama	morador	"	Era Katayama
24	ANTONIO ORSINO DE CARVALHO	SECRETARIA DO IDOSO.		Antonio Orsino de Carvalho
25	Francina M. F. C.	Morador	Guaraventa	Francina M. F. C.
26	Rose Maria Cruz	Morador	"	Rose Maria Cruz
27	Sger Brangel Bilibio	morador	Guaraventa	Sger Brangel Bilibio
28	Forzevildo N. Pardi	morador	Guaraventa	Forzevildo N. Pardi
29				
30				
31				



4º CICLO DE DEBATES - ETAPA 2
REVISÃO DO PLANO DIRETOR MUNICIPAL DE LONDRINA 2018-2028

DATA: 13/03/2018

HORÁRIO: 19:00hrs

LOCAL: Escola Municipal John Kennedy

R. Pernambuco, nº 237 – DISTRITO DE GUARAVERA

GRUPO DE ACOMPANHAMENTO

Nº	INSTITUIÇÃO	NOME	CONDIÇÃO	E-MAIL ou TELEFONE	ASSINATURA
1	APP Sindicato	Anderson Souza de Oliveira	TITULAR	applondrina@yahoo.com.br	
2	Associação dos Funcionários do IAPAR	Dimas Soares Júnior	TITULAR	dimasjr@iapar.br	
3	Associação dos Médicos Veterinários	Luciano Noremborg Moreira	TITULAR	lucnoren@hotmail.com	
4	Associação dos Moradores do Condomínio Recanto do Limoeiro	Deise Maria de Oliveira Lima Silva	TITULAR	delisi10@hotmail.com	
5	Associação dos Moradores do Conjunto Antares	Angela Maria Gaion	TITULAR	eugeniale007@hotmail.com	
6	Associação dos Moradores do Jardim Shangri-lá A	Gabriela Luzzi Carneiro da Fontoura	SUPLENTE	fontoura@sercomtel.com.br	
7		Ivone de C. Ruhamann L. Ferreira	TITULAR	ivonecastro.oab@gmail.com	
8	Associação dos Moradores do Jardim Vale dos Tucanos	Rubens Ventura	TITULAR	venturarubens@hotmail.com	
9		Wilson Basdão	SUPLENTE	wilsonbasdao@gmail.com	



10	Associação dos Produtores da Colônia Coroados	Antonio José da Silva	TITULAR		
11	Associação Médica de Londrina	Bruno Ancioto	SUPLENTE	gerencia@sescapldr.com.br	
12		Elaine Regina Sampaio	TITULAR	aml@sercomtel.com.br	
13	Auditoria Cidadã da Dívida Pública	Gerson Machado	SUPLENTE		
14		Lauro de Castro Beltrão	TITULAR		
15	CML – Câmara Municipal de Londrina	VAGO	TITULAR		
16		VAGO	SUPLENTE		
17	COMPAZ – Conselho Municipal de Segurança e Paz	VAGO	TITULAR		
18		VAGO	SUPLENTE		
19	Conselho da Saúde da Região Leste	Edvaldo Viana	TITULAR		
20		Jurandir Jura Pinto Rosa	SUPLENTE		
21	Conselho Municipal da Cidade	Carolina Alves do Nascimento Alvim	TITULAR	carolina.alvim@unifil.br	
22		Júlio César Ribeiro	SUPLENTE	julio@cmalondrina.com.br	
23		Natal de Oliveira	SUPLENTE	oliveira.natal@sercomtel.com.br	
24		Nestor Dias Correia	TITULAR	ndiascorreia@gmail.com	
25		Paulo Guilherme Ferreira Ribeiro	SUPLENTE	pgfr@iapar.br	
26		Rodrigo Zacaria	TITULAR	rodrigo@construtorazacarias.com.br	
27		Rubens Bento	TITULAR	rubens@codel.londrina.pr.gov.br	
28		VAGO	SUPLENTE		
29	Conselho Municipal da Criança e do Adolescente	VAGO	TITULAR		
30		VAGO	SUPLENTE		



31	Conselho Municipal da Cultura	VAGO	TITULAR	
32		VAGO	SUPLENTE	
33	Conselho Municipal da Juventude	VAGO	TITULAR	
34		VAGO	SUPLENTE	
35	Conselho Municipal de Assistência Social	VAGO	TITULAR	
36		VAGO	SUPLENTE	
37	Conselho Municipal de Ciência e Tecnologia	Fabício Bianchi	SUPLENTE	fbianchi@pr.sebrae.com.br
38		Gilmar Machado	TITULAR	gilmar.machado@greatmob.com.br
39	Conselho Municipal de Desenvolvimento Rural	VAGO	TITULAR	
40		VAGO	SUPLENTE	
41	Conselho Municipal de Direitos da Mulher	Marselle Nobre de Carvalho	TITULAR	conselho.mulher@londrina.pr.gov.br
42		Meire Ellen Moreno	SUPLENTE	moreno.meire@gmail.com
43	Conselho Municipal de Direitos da Pessoa com Deficiência	VAGO	TITULAR	
44		VAGO	SUPLENTE	
45	Conselho Municipal de Direitos do Idoso	Dácio Villar	SUPLENTE	villarconsult@gmail.com
46		Luciana Ferreira Alvarez	TITULAR	luciana.alvarez@hotmail.com
47	Conselho Municipal de Educação	VAGO	TITULAR	
48		VAGO	SUPLENTE	
49	Conselho Municipal de Habitação	José Aparecido Martins	SUPLENTE	cmhl@cohab.londrina.pr.gov.br
50		Maria Angela Magro	TITULAR	maria_magro@hotmail.com
51	Conselho Municipal de	VAGO	TITULAR	



52	Políticas Públicas sobre Alcool e Outras Drogas	VAGO	SUPLENTE		
53	Conselho Municipal de Promoção da Igualdade Racial	Claudia Augusta dos Santos	TITULAR	negrao@hotmail.com	
54		Fiana Heloisa Silva Santos	SUPLENTE	fiana.heloisa@gmail.com	
55	Conselho Municipal de Saneamento	VAGO	TITULAR		
56		VAGO	SUPLENTE		
57	Conselho Municipal de Saúde	VAGO	TITULAR		
58		VAGO	SUPLENTE		
59	Conselho Municipal de Segurança Alimentar	VAGO	TITULAR		
60		VAGO	SUPLENTE		
61	Conselho Municipal de Trabalho, Emprego e Renda	Ana Bárbara de Toledo Lourenço Jorge	SUPLENTE	cmter.trabalho@londrina.pr.gov.br	
62		José Marcos da Rocha	TITULAR	jm.rocha@regional.ind.br	
63	Conselho Municipal de Transparência e Controle Social	Pilar Nadir Alvarez Soldório	TITULAR	pilarsoldorio@hotmail.com	
64		Priscila França da Silva	SUPLENTE	conselhtransparentelondrina@gmail.com	
65	Conselho Municipal de Turismo	Vinícius Liberatti Donadio	TITULAR	abraselndp@abrasel.com.br	
66		Arnaldo Falanca	SUPLENTE	<i>DIETOR19@LONDRINA.COLLETTION.COM.BR</i>	
67	Conselho Municipal dos Contribuintes	VAGO	TITULAR		
68		VAGO	SUPLENTE		
69	CONSEMMA – Conselho Municipal do Meio Ambiente	VAGO	TITULAR		
70		VAGO	SUPLENTE		
71	Instituto Fazer	Rosemari Friedmann Angeli	TITULAR	rosefriedmann@uol.com.br	



72	Movimento Levante Popular da Juventude	Nadine Ella R. Oliveira	TITULAR		
73		Roberta Cristina Pereira	TITULAR	robertapereiramg@gmail.com	
74	Movimento Mobiliza Londrina	Marcos F. Calumbi	TITULAR		
75	Movimento Participa Londrina	Jussara Romero Sanches	SUPLENTE		
76		Wesley Queiroz da Silva	TITULAR	wesleyqs29@gmail.com	
77	Movimento Popular Anticorrupção Por Amor a Londrina	Auber Silva Pereira	TITULAR	auber.pereira@gmail.com	
78		José Abílio Perez Júnior	SUPLENTE	juliopez@gmail.com	
79	Movimento por Moradia em Londrina	Eliane Marques	TITULAR		
80		Rafael Oliveira	TITULAR		
81		Vânia Lúcia Silva	TITULAR		
82		Wagner Belo Tosta	SUPLENTE		
83	SESCAP	Euclides Nandes Correia	TITULAR	euclides@pontocontabil.com.br	
84		Laurine Delfino Martins Lopes	SUPLENTE	gerencia@sescapldr.com.br	
85	Sindicato das Escolas Particulares	Alderli Luiz Ferraresi	TITULAR	alderi@sercomtel.com.br	
86		Luciano Oliveira	SUPLENTE	luciano@graficasoberana.com.br	
87	Sindicato dos Jornalistas	Raquel Bernadete de Carvalho	TITULAR	sindjornalistas@sercomtel.com.br	
88	Sindicato Rural Patronal	Lilian Azevedo Miranda	TITULAR	mirandalilian@gmail.com	
89	SINDIMETAL	Ricardo Cândido da Silva	TITULAR	ric_sva@yahoo.com.br	
90	SINDISERV	Bruno Cantoni de Andrade	SUPLENTE	bruno@cantoni.com.br	
91		Edson Aparecido Pedrozo	TITULAR	sindserv@sindservld.com.br	
92		Charles Daher	TITULAR	sinduscon@sinduscon-nortepr.com.br	



4º CICLO DE DEBATES - ETAPA 2

REVISÃO DO PLANO DIRETOR MUNICIPAL DE LONDRINA 2018-2028

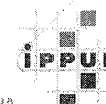

DATA: 13/03/2018

HORÁRIO: 19:00hrs

LOCAL: Escola Municipal John Kennedy

R. Pernambuco, nº 237 – DISTRITO DE GUARAVERA

EQUIPE DE COOPERAÇÃO TÉCNICA

Nº	INSTITUIÇÃO	NOME	CONDIÇÃO	E-MAIL ou TELEFONE	ASSINATURA	
1	ACIL – Associação Comercial e Industrial de Londrina	Angelo Pamplona	SUPLENTE	angelopamplona@yahoo.com.br		
2		Olavo Batista	TITULAR	o.batista@plaenge.com.br		
3	AGB – Associação dos Geógrafos Brasileiros	Bárbara Hayashida Aroxa	TITULAR	barbara.hayashida.aroxa@gmail.com		
4		Carlos Henrique Lopes da Silva	TITULAR	carlosh.geo@gmail.com		
5		Cristina Buratto Gross Machado	TITULAR	cris_buratto@yahoo.com.br		
6		Glauco Marighella Ferreira da Silva	TITULAR	glaucomarighella@hotmail.com		
7		Léia Aparecida Veiga	TITULAR	lveiga.geo@gmail.com		<i>L. Veiga</i>
8		Nádia Souza Jayme	TITULAR	nadiasouzajayme@gmail.com		
9		Naibi Souza Jayme	TITULAR	naibisi@gmail.com		
10		Thiago Bueno Saab	TITULAR	thiagobuenosaab@hotmail.com		
11	CAU – Conselho Regional de Arquitetura e Urbanismo	Antonio Carlos Zani	TITULAR	zani@uel.br		
12		Cláudio Luiz Bravim da Silva	SUPLENTE	bravim@sercomtel.com.br		



13	CEAL	Ney Humberto Secco	SUPLENTE		
14		Olavo Roberto de Arruda Campos	TITULAR		
15	COPEL	Aparecido Alberto Tomazeli	TITULAR	aparecido.tomazeli@copel.com	
16		Mário Darlan Alves Costa	SUPLENTE		
17	CREA	Helton Genare da Silva	TITULAR	genare@sercomtel.com.br	
18	CRECI 6ª REGIÃO – PR – Conselho Regional de Corretores de Imóveis	Claudemar Ferreira da Silva	SUPLENTE	claudemar@imoveisferreira.com.br	
19		Rosalmir Moreira	TITULAR	eng.rosalmir@gmail.com	
20	Faculdade Pitágoras	Camila Lima Chechin Camacho	TITULAR	carrebola_3@hotmail.com	
21		Cristiane Silveira	TITULAR	cristiane.silveira@pitagoras.com.br	
22		Fábio Neves Benfatti	TITULAR	fabio@pitagoras.com.br	
23		Hwidger Lourenço Ferreira	TITULAR	hwidger@gmail.com	
24		Juliana Mussi Alencar	TITULAR	juliana.alencar@pitagoras.com.br	
25		Maria Angélica Motta da Silva	TITULAR	mariamds@pitagoras.com.br	
26		Maria Clarice de O. Rabelo Moreno	TITULAR	maria.moreno@kroton.com.br	
27		Milton Borgui	TITULAR	milton.borgui@pitagoras.com.br	
28	Faculdade Positivo	Clayton Santos dos Couto	TITULAR	claytoncouto@hotmail.com	
29		Helton de Azevedo	TITULAR	helton.azevedo@up.edu.br	
30	IAB – Instituto dos Arquitetos do Brasil	Fernando Fayet de Oliveira	SUPLENTE	fernando.fayetdeoliveira@gmail.com	
31		Renato Alves	TITULAR	renato.arquitex@gmail.com	
32		Emerson Durski Machado de Oliveira	SUPLENTE	emersond@iapar.br	



33	IAPAR	João Henrique Cavoglionne	TITULAR	caviglione@iapar.br	
34		Ademir Gauto	TITULAR	agauto@infraero.gov.br	
35	INFRAERO	Wander Silvio Melo Junior	TITULAR	wsmjunior@infraero.gov.br	
36		Claudine Terra	TITULAR	claudine.terra@pucpr.br	
37	PUC	Demétrius Coelho Souza	TITULAR		
38		Fernando Lovel Bergamasco	TITULAR	campus.londrina@pucpr.br	
39		Antonio Gil Gameiro	TITULAR	gilgameiro@sanepar.com.br	
40		Julio Kazuhiro Tino	SUPLENTE	jktino@sanepar.com.br	
41	SANEPAR	Marcos Antonio Machioni	TITULAR	mamachioni@sanepar.com.br	
42		Valdi Fernandes Costa	SUPLENTE	valdicosta@sanepar.com.br	
43	SECOVI – PR – Sindicato da Habitação e Condomínios	Marcos Roberto Mincache Moura	TITULAR	londrina@secovipr.com.br	
44	SENGE – PR – Sindicato dos Engenheiros do	Júlio Cotrim	TITULAR	juliocotrim@hotmail.com	
45	Paraná	Wilson Sachetin Marçal	SUPLENTE	marcalws@sanepar.com.br	
46		Fernando Agudo Romão	SUPLENTE		
47	SINCIL	Marco Antonio Bacarin	TITULAR	marcobacarin@gmail.com	
48	SINDUSCON	Sandro Marques de Nóbrega	TITULAR	sinduscon@sinduscon-nortepr.com.br	
49		Rodolfo Yoshio Sugeta	SUPLENTE		
50		Ana Claudia Duarte Pinheiro	TITULAR	acdphs@uel.br	



51	UEL – Universidade Estadual de Londrina	Antonio Carlos Lovato	TITULAR	lovatoad.tributo@sercomtel.com.br	
52		Ayoub Hanna Ayoub	TITULAR	ayoub@uel.br	
53		Ayres de Oliveira Menezes Junior	TITULAR	ayres@uel.br	
54		Carlos Alberto Hirata	TITULAR	hiratauel@gmail.com	
55		Cesar Bessa	TITULAR	bess@sercomtel.com.br	
56		Cláudia Siqueira Baltar	TITULAR	claudiasbaltar@gmail.com	
57		Edison Archela	TITULAR	archela@uel.br	
58		Efraim Rodrigues	TITULAR	efraim@efraim.com.br	
59		Eliane Tomiasi Paulino	TITULAR	eliane.tomiasi@uel.br	
60		Fabio Cesar Alves da Cunha	TITULAR	fabioalvescunha@gmail.com	
61		Fernanda Leite Ribeiro	TITULAR	flribeiro@yahoo.com.br	
62		Galdino Andrade Filho	TITULAR	andradeg@uel.br	
63		Gilmar Arruda	TITULAR	garruda@uel.br	
64		Gilson Jacob Bergoc	TITULAR	bergoc.uel@gmail.com	
65		Ideni Terezinha Antonello	TITULAR	antonello@uel.br	
66		Maurício Ursi Ventura	TITULAR	mventura@uel.br	
67		Miguel Etinger de Araújo Junior	TITULAR	miguel.etinge@gmail.com	
68		Ricardo Ralish	TITULAR	ralisch@uel.br	
69		Sandra Maria Almeida Cordeiro	TITULAR	sandra.cordeio@sercomtel.com.br	
70		Sinival Osório Pitaguari	TITULAR	sinival@uel.br	

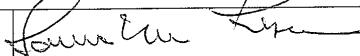

71		Tânia Mara Fresca	TITULAR	fresca@uel.br	
72	UNIFIL	Elisa Roberta Zanon	TITULAR	elisa.zanon@unifil.br	
73		Ivan Prado Junior	TITULAR	ivan.prado@unifil.br	
74	UNOPAR	Ivan Lincoln Oeda	TITULAR	ioeda@hotmail.com	
75	UNOPAR	Renata Romagnolli Basso	TITULAR	renata.basso@unopar.br	
76		Thamine de Almeida Ayoub	TITULAR	thamine.ayoub@hotmail.com	
77		Thiago Paleari	TITULAR	trp_arq@outlook.com	
78	UTFPR	Marco Antonio Ferreira	TITULAR	marcoferreira@utfpr.edu.br	
79		Marcelo Eduardo Freres Stipp	TITULAR	marcoferreira@utfpr.edu.br	
80		Marcelo Hidemassa Anami	TITULAR	mhanami@utfpr.edu.br	
81		Rafael Montanhini Oliveira	TITULAR	rafaeloliveira@utfpr.edu.br	
82		Ricardo Nagamine Costanzi	TITULAR	ricardocostanzi@utfpr.edu.br	



4º CICLO DE DEBATES - ETAPA 2
REVISÃO DO PLANO DIRETOR MUNICIPAL DE LONDRINA 2018-2028

DATA: 13/03/2018

HORÁRIO: 19:00hrs

LOCAL: Escola Municipal John Kennedy

R. Pernambuco, nº 237 – DISTRITO DE GUARAVERA



EQUIPE TÉCNICA MUNICIPAL

Nº	INSTITUIÇÃO	NOME	CONDIÇÃO	E-MAIL ou TELEFONE	ASSINATURA
1	ACESF	Fernanda Camargo de Souza	TITULAR	fernanda.camargo@londrina.pr.gov.br	
2		Odair dos Reis	SUPLENTE	odair.reis@londrina.pr.gov.br	
3	A.M.S – Autarquia Municipal da Saúde	Evilin Santos Silva Gorckis	SUPLENTE	evilin.gorckis@gmail.com	<i>Evilin</i>
4		Rosilene Aparecida Machado	TITULAR	planejamento.saude@saude.londrina.pr	<i>R. Machado</i>
5	CMTU	Laércio Voloch	TITULAR	laerciovoloch@yahoo.com.br	
6		Marco Aurélio Benedito da Silva	TITULAR	transporte@cmtuld.org	
7		Mariane Mayumi Garcia Takeda	TITULAR	mariane.takeda@gmail.com	
8	CODEL	Atacy de Melo Júnior	TITULAR	atacy.junior@londrina.pr.gov.br	<i>Atacy</i>
9		Fabian Trelha	SUPLENTE	fabian.trelha@gmail.com	
10		Luiz Eduardo Amaral	TITULAR	luiz.amaral@londrina.pr.gov.br	
11		Pedro José Granja Sella	SUPLENTE	pedro.sella@codel.londrina.pr.gov.br	
12		Roberto Alves Lima Júnior	TITULAR	roberto.junior@londrina.pr.gov.br	



13	COHAB – Companhia de Habitação de Londrina	Denise Salton Sapia	SUPLENTE	denise.sapia@cohab.londrina.pr.gov.br		
14		Karina Beatriz Kreling Ozório	TITULAR	karina.ozorio@cohab.londrina.pr.gov.br		
15	FEL – Fundação de Esportes de Londrina	Eclinton dos Santos Pimentel	SUPLENTE	ecliton151@yahoo.com.br		
16		Jefferson Del Fraro	TITULAR	jefferson.fraro@londrina.pr.gov.br		
17	GABINETE DO PREFEITO	Cristiano Luiz Bragatto Rodrigues	SUPLENTE	cristiano.bragatto@londrina.pr.gov.br		
18		Luiz Penteado Figueira de Mello	TITULAR	figueira@londrina.pr.gov.br		
19	IPPUL	Alexander Marchiori	TITULAR	alexgarcez@gmail.com		
20		Amanda Salvioni Sisti	TITULAR	amanda.salvioni@londrina.pr.gov.br		<i>Amanda Salvioni Sisti</i>
21		Ana Flávia Galinari	TITULAR	ana.galinari@londrina.pr.gov.br		<i>ANA</i>
22		Carina Ferreira Barros Nogueira	TITULAR	carina.nogueira@londrina.pr.gov.br		<i>Carina</i>
23		Caroline Nascimento Benek	TITULAR	caroline.benek@londrina.pr.gov.br		<i>Caroline N. Benek</i>
24		Claudione Bruschi de Menezes	TITULAR	claudione.bruschi@londrina.pr.gov.br		
25		Cristiane Biazzone	TITULAR	cristiane.biazzone@londrina.pr.gov.br		
26		Denise Maria Ziober	TITULAR	denise.ziober@londrina.pr.gov.br		
27		Elisabeth Aparecida Alves	TITULAR	elisabeth.alves@londrina.pr.gov.br	<i>Elisabeth</i>	
28		Jefferson Eduardo Callegari	TITULAR	callegari@sercomtel.com.br	<i>Jefferson</i>	
29		Juliana Alves Pereira Tomadon	TITULAR	juliana.alves@londrina.pr.gov.br		
30		Maria Eunice Garcia Ferreira	TITULAR	maria.eunice@londrina.pr.gov.br	<i>Maria Eunice</i>	
31		Rachel Zekveld Daher	TITULAR	rachel.daher@londrina.pr.gov.br	<i>Rachel Daher</i>	
32		Reinaldo Gomes Ribereite	TITULAR	reinaldo.ribereite@londrina.pr.gov.br		

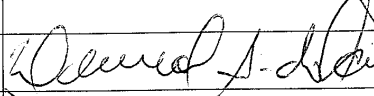

33		Robson Naoto Shimizu	TITULAR	robson.shimizu@londrina.pr.gov.br	
34		Rosaly Tikako Nishimura	TITULAR	tikako.ippul@gmail.com	
35		Valter Vinícius Vetore Alves	TITULAR	Vinicius.alves@londrina.pr.gov.br	
36	SEMA – Secretaria Municipal do Ambiente	Bruno de Camargo Mendes	SUPLENTE	bruno.camargo@londrina.pr.gov.br	
37		Paulo Roberto Guilherme	TITULAR	paulo.sema@hotmail.com	
38	SERCOMTEL	José Carlos da Silva	TITULAR	jose.carlos@sercomtel.net.br	
39		Widney Gonçalves Moreira	SUPLENTE	widney.moreira@sercomtel.com.br	
40	SMAA – Secretaria Municipal de Agricultura e Abastecimento	Elton Manoel Sacoman Longo	TITULAR	elton.longo@londrina.pr.gov.br	
41		Oswaldo de Souza Campos Junior	SUPLENTE	osvaldo.souza@londrina.pr.gov.br	
42		Paulo Gonçalves da Silva	TITULAR	paulopgs62@gmail.com	
43	SMAS – Secretaria Municipal de Assistência Social	Clarice Junges	SUPLENTE	clarice.junges@londrina.pr.gov.br	
44		Sâmia Machado Mustafá	TITULAR	samia.mustafa@londrina.pr.gov.br	
45	SMC – Secretaria Municipal de Cultura	Solange Cristina Batigliana	TITULAR	solange.batigliana@londrina.pr.gov.br	
46	SMDS – Secretaria Municipal de Defesa Social	Demerval Anderson do Carmo	TITULAR	demerval.anderson@londrina.pr.gov.br	
47		Elieel Costa dos Santos	SUPLENTE	elieel.costa@londrina.pr.gov.br	
48	SME – Secretaria Municipal de Educação	Amauri Sanchez	SUPLENTE	asanchez0459@gmail.com	
49		Patrícia Campana de Castro Fávaro	TITULAR	patricia.favaro@londrina.pr.gov.br	
50		Elza Araki Nagayama	SUPLENTE	elza.nagayama@londrina.pr.gov.br	
51		Fabiano Nakanishi	TITULAR	fabiano.nakanishi@londrina.pr.gov.br	



52	SMF – Secretaria Municipal de Fazenda	Liliana Tolari França	SUPLENTE	liliana.franca@londrina.pr.gov.br	
53		Lucimara de Oliveira Santos	TITULAR	lucimara.santos@londrina.pr.gov.br	
54		Nicolson Barros Silva	TITULAR	nicolsen.silva@londrina.pr.gov.br	
55	SMGP – Secretaria Municipal de Gestão Pública	Claudemir Vilalta	TITULAR	claudemir.vilalta@londrina.pr.gov.br	
56		Edson Luiz Baratto	SUPLENTE	edson_baratto@hotmail.com	
57	SMOP – Secretaria Municipal de Obras e Pavimentação	Alexandre Andrade Addario	SUPLENTE	alexandre.addario@londrina.pr.gov.br	
58		Henrique Westin da Rocha	TITULAR	henrique.rocha@londrina.pr.gov.br	
59		Khalil Audibert Nader	SUPLENTE	khalil.nader@londrina.pr.gov.br	
60		Marcelo Pagotto Carneiro	TITULAR	marcelo.carneiro@londrina.pr.gov.br	
61		Matheus de Melo Barbosa	TITULAR	matheus.barbosa@londrina.pr.gov.br	
62		Nicolas Henrique Pedrosa	SUPLENTE		
63	SMPOT – Secretaria Municipal de Planejamento, Orçamento e Tecnologia	Alexander Korgut	TITULAR	alexander.korgut@londrina.pr.gov.br	
64		Adilson Nalin Luiz	TITULAR	adilson.nalin@londrina.pr.gov.br	
65	SMPM – Secretaria Municipal de Políticas para Mulheres	Elaine Ferreira Galvão	SUPLENTE	mulher@londrina.pr.gov.br	
66		Nanci SkauKemmer de Moraes	TITULAR	nanci.moraes@londrina.pr.gov.br	
67	SMTER – Secretaria Municipal do Trabalho Emprego e Renda	Joenes Veloso de Alcântara Junior	TITULAR	joenes.junior@londrina.pr.gov.br	
68		Milton Velei de Aquino Junior	SUPLENTE	milton.velei@londrina.pr.gov.br	
	IPPUL	ANA L. M. MOREIRA			
	SECRETARIA MUNICIPAL DE PLANEJAMENTO, ORÇAMENTO E TECNOLOGIA	ROBERTO P. SANTANA			



	COMUNIDADE	SERIE - TUM.	LONDRINA	
68	TOTAL			
47	TITULARES			
21	SUPLENTES			



2.7. Resultados do 5º Fórum de Participação Espírito Santo e Região Oeste

O Fórum de Participação na Região Oeste da cidade também foi direcionado ao Distrito de Espírito Santo e ocorreu em 15/03/2018, de 19h às 22h na Escola Municipal Nina Gardemann, no Jardim Tóquio. Estiveram presentes 66 representantes da Sociedade Civil, do Grupo de Acompanhamento, Grupo de Cooperação Técnica e Câmara Municipal de Londrina.

As planilhas abaixo apresentam as questões orientadoras do debate elaboradas pela equipe do IPPUL e as respostas indicadas pelos participantes durante os debates em cada grupo. Essas informações deverão compor o Diagnóstico do Município como um todo, com a identificação das deficiências e potencialidades para posteriormente, na Etapa3, subsidiarem a elaboração de propostas e diretrizes da lei do Plano Diretor.

Além dos 04 grupos temáticos, foi necessário criar um 5º grupo denominado “Distrito de Espírito Santo” para atender às reivindicações de alguns participantes com interesses específicos em relação ao meio ambiente e economia.

A reunião foi registrada em áudio e vídeo e os resultados dos debates em cada grupo temático são apresentados a seguir.

Participação da sociedade civil na Região Oeste e Espírito Santo em comparação aos demais grupos envolvidos na Revisão do PDML

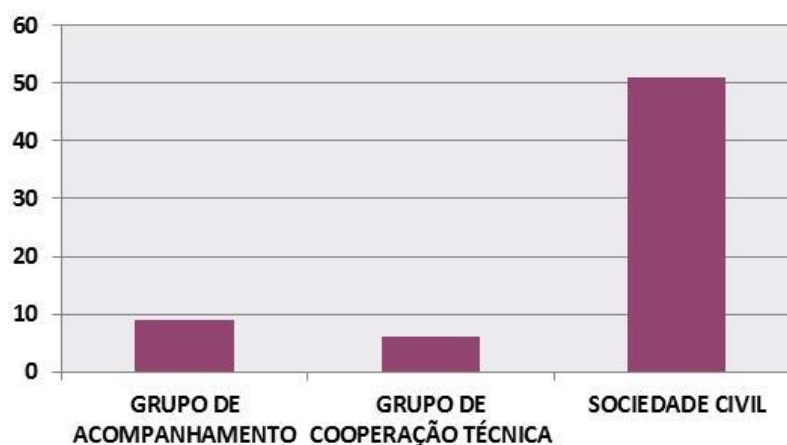



TEMA	QUESTÕES ORIENTADORAS DO DEBATE Objetivo: identificar possíveis dificuldades ou deficiências em relação ao acesso e à estrutura dos serviços.	ASPECTOS POSITIVOS E NEGATIVOS DA REALIDADE (Londrina Existente)
1. ATENDIMENTO SOCIAL	<ul style="list-style-type: none">- Considerando as demandas sociais que envolvem os atendimentos nas áreas da Saúde, Assistência Social, Cultura, Lazer e Esporte;- Considerando as necessidades de grupos específicos como, por exemplo, idosos, mulheres, indígenas, população negra, entre outros; <p>SAÚDE</p> <p>1. Como é estrutura do serviço de saúde: o atendimento; a estrutura física; a qualificação dos profissionais de saúde? As Unidades de Saúde fazem o papel da saúde preventiva? O acesso aos serviços é facilitado? Vocês conhecem como funciona o sistema de saúde (para onde devem ir quando precisam)?</p>	<ul style="list-style-type: none">- A unidade básica não supre a demanda do primeiro atendimento. “Falta médico”;- O eixo de atendimento a saúde deveria ser o mesmo para todas as UBS;- Precisa contratar médico para a unidade do Alvorada;- UBS: promoção e prevenção, deveria ter algumas especialidades;- A população não tem informação sobre o serviço básico de saúde;- Falta médicos e equipe para cobrir todas as demandas;- Parque Alvorada diminuiu demanda;- Londrina não recebe recursos dos municípios da macrorregião, não tem dinheiro;- Faltam salas no posto de saúde do Tóquio;- Dinheiro de Londrina é usado para suprir necessidades de outros municípios;- O município está em defasagem no serviço em áreas mais vulneráveis;- ANB – Ass. Nove Bairros – UBS Alvorada: prédios inadequados, saúde família, intensificar a educação da saúde preventiva;- As pessoas não conhecem o sistema de saúde;- Falta acesso ao Posto de saúde para cadeirantes;- Atendimento de 200 pessoas por dia em média, a demanda da região diminuiu;- Como resolver o problema de Londrina se Londrina absorve as demandas regionais;- UBS: o município tem recurso somente para atendimento dos londrinenses;- Falta de transparência sobre o recurso dos consórcios de saúde;- As pessoas procuram à emergência, na UBS a maioria dos usuários é por tratamento;- Cultura e informação sobre o serviço desde a infância;- Saúde: melhor gestão dos recursos disponíveis nas demais esferas de governo;- Columbia, Sabará e João Turquino: saúde mental é atendida pela assistência social - precisa de aporte;- Demora nas consultas de especialidades;- A assistência acaba atendendo os problemas da saúde;- Atendimento de urgência tem acesso/transporte os demais não têm;- Faltam passes de ônibus para pessoas mais pobres para irem a consultas;- Solução de mobilidade para deslocamentos de usuários em tratamento;- Serviço especial de transporte coletivo para o sistema de saúde;- O passe de transporte: falta para quem precisa dos serviços de saúde – recai na assistência social; <p>Região Oeste A:</p> <ul style="list-style-type: none">- Apenas uma UBS, houve crescimento de bairros e população e não houve ampliação dos serviços, precisamos de mais uma UBS para região e vale transporte para demandas de saúde;- Prevenção para saúde mental;- Ampliar equipes do NASF;



<p>ATENDIMENTO AOS IDOSOS, CRIANÇAS E MULHERES</p> <p>2. Que tipo de projetos, convênios e espaços atendem estes grupos? São suficientes?</p>	<ul style="list-style-type: none">- CRAS Oeste A: aguarda a constituição da sede própria;- CRAS atual não possui: acessibilidade, sigilo profissional; espaço adequado para atender a população;- Trabalhos descentralizados das equipes do CAPS;- Comunidade da região do Leonor – participativo – contribuição para toda a comunidade;- Não há participações efetivas da população dos nove bairros – (Bancários, Edi, Champagnat, Sumaré, etc);- Já existe integração entre saúde e assistência, mas ainda temos número muito altos de casos com drogas, necessita descentralização;- Não tem sistema de informações único entre todos os serviços;- 30% dos recursos das políticas sociais não são utilizados para os serviços: desvios;- As pessoas não conhecem o sistema de saúde, poder público tem que informar;- A equipe da saúde trabalha muito, é muito importante; <p>Região Oeste A:</p> <ul style="list-style-type: none">- Aguardamos a construção da sede do CRAS Oeste A;- Não existem projetos na área cultural e de esportes;
<p>ATENDIMENTO AOS IDOSOS, CRIANÇAS E MULHERES</p> <p>3. Que tipo de projetos, convênios e espaços atendem estes grupos? São suficientes?</p>	<ul style="list-style-type: none">- Falha no zoneamento;- Toda conferência: Ensino Médio, melhor ensino, Integral, Atendimento às mulheres;- Não tem conselho tutelar na região oeste;
<p>CULTURA, ESPORTE E LAZER</p> <p>4. As pessoas aqui participam de ações culturais? Conhecem a agenda cultural do município? O que poderia ser apontado como positivo e negativo nos espaços destinados ao lazer e ao esporte da região?</p>	<ul style="list-style-type: none">- Associação de bairro precisa ser mais ativa em cobrar manutenção dos espaços públicos;- A população não acessa as informações sobre a cultura, não sabem o que é PROMIC;- Alvorada – estão fazendo um projeto para a população ajudar a manter a praça;- Região muito bonita que precisa melhorar espaços públicos de lazer, esporte e saúde;- Não tem manutenção dos espaços públicos: praças e academias;- A FEL tem vários projetos importantes no esporte;- Projetos de revitalização das praças – projeto da Associação dos Nove Bairros, mais projetos de segurança pública;- Recursos para habitação social, preservação da área ambiental e construção de parques lineares; <p>Região Oeste A:</p> <ul style="list-style-type: none">- Não existem projetos na área cultural e de esportes;
<p>EDUCAÇÃO</p> <p>5. Considerando: o número de escolas e CMEIS; as vagas existentes, a atuação dos servidores, a formação profissional das pessoas que atuam nas escolas etc. O sistema de educação supre as necessidades da população?</p>	<ul style="list-style-type: none">- Secretária da Educação só tem um psicopedagogo para Londrina inteira;- Falta de atendimento psicológico nas escolas prejudica o aprendizado, e obriga a buscar pelo serviço privado;- Empregos ofertados - maior qualificação - faltam investimento na educação;- Baixo nível de instrução gera trabalhadores com baixos salários;- Busca por profissionalização e não tem oferta;- Falta profissional capacitado para diagnosticar dificuldades na escola;- Deve ser respeitado o zoneamento – estão implantando empreendimento onde não pode (Nilson Ribas – Ferro Velho);- Não há distribuição de renda eficaz - jovens procuram capacitação - fila investimento nos jovens;- Não tem escola estadual (Sabará e João Turquino);- Falta mobilidade na região da PUC falta previsão de vias de acesso, dificuldade na circulação das pessoas; <p>Região Oeste A:</p> <ul style="list-style-type: none">- Precisa de escola de Ensino Médio;- Ampliação de vaga para Educação Infantil;- Serviços e projetos para adolescentes e jovens;- Descentralização do CAPS;

Debate em Grupo com o tema “Atendimento Social” na Região Oeste



Apontamento dos problemas e potencialidades



Apontamento dos problemas e potencialidades



Apontamento dos problemas e potencialidades



Apontamento dos problemas e potencialidades



Síntese dos apontamentos



Síntese dos apontamentos



TEMA	QUESTÕES ORIENTADORAS DO DEBATE Objetivo: identificar problemas de circulação, pontos de conflito, manutenção e ampliação das vias e transporte coletivo.	ASPECTOS POSITIVOS E NEGATIVOS DA REALIDADE (Londrina Existente)
2. TRANSPORTE E VIAS DE CIRCULAÇÃO	<ul style="list-style-type: none">- Considerando a predominância dos veículos individuais no trânsito da cidade (carros e motocicletas);- Considerando o deslocamento em horários específicos como entrada e saída do trabalho e da escola (horários de pico);- Considerando os deslocamentos diários entre os Distritos, cidades vizinhas e a cidade de Londrina; 1. Qual a sua opinião sobre o transporte coletivo e o transporte não motorizado (ônibus, bicicleta, a pé) para o deslocamento entre Bairros, Distritos de Londrina e também para as cidades vizinhas?	Negativos <ul style="list-style-type: none">- Terminal “Calçada” Catuaí: Falta espaço, não protege da Chuva.- Banheiro do terminal Catuaí: precisa de melhoria.- Terminal Central: Elevador constantemente quebrado, elevador pequeno, escada rolante constantemente quebrada, com goteiras, embarque e desembarque, corredor escuro, tirar os pontos de recarga de cartão de dentro do terminal.- Terminal Regional: Embarque e desembarque.- Terminal Oeste: cobertura não protege da chuva (qualquer chuva).- Atendimento truculento dos seguranças nos terminais: falta capacitação aos funcionários terceirizados.- Falta atendimento de emergência permanente nos terminais.- Falta de campanha para instruir mulheres sobre direito de parar o ônibus em qualquer ponto após as 22:00.- Falta pontos de recarga de cartão em outros locais.
	<ul style="list-style-type: none">- Considerando a localização das áreas residenciais e a distribuição de comércio, serviços e indústrias em diferentes regiões do município; 2. Qual sua opinião sobre os deslocamentos entre o local de residência e o comércio, serviços, dos postos de trabalho etc.?	Negativos <ul style="list-style-type: none">- Frequência e itinerário da linha 904.- Pontos de ônibus sem abrigo na linha 808.- Frequência da linha 808 (interrupção dos horários da manhã e da tarde).- Av. Tiradentes: ponto do banco Bradesco só tem ponto (palito), acúmulo de água no “pé” dos novos abrigos.- Atendimento da 303 não vai ao terminal Central.- Frequência baixa da linha 303 (ofertar dois sentidos simultaneamente).- Falta de abrigos nos pontos de ônibus na região Oeste.- Frequência baixa da linha 931.- Linha 933 foi retirada (retornar com a mesma rota).- Linha 934 foi retirada (retornar com a mesma rota).- Falta linha alternativa entre Santa Rita e Leonor.- Falta de oferta de ônibus nos finais de semana.



<p>3. Qual a sua opinião sobre a ampliação das vias existentes para acomodar maior quantidade de veículos?</p> <p>4. Qual sua opinião sobre as vias que fazem a ligação entre bairros, Distritos de Londrina e também com as cidades vizinhas?</p> <p>5. Qual a sua opinião sobre as calçadas existentes nesta região do município?</p>	<p>Negativos</p> <ul style="list-style-type: none">- Falta ligação das ruas: Pedro Nolasco e Francisco Aloes Sobrinho.- Falta de ligação / abertura da Avenida Constantino Pialarissi.- Falta ligação da Rua Tanganica (itinerário 414/428): Jardim Santo André e Jardim Barcelona, Jardim Versalhes e Jardim Tóquio.- Falta de manutenção das calçadas.- Falta continuidade da Avenida Luigi Amorese.- Falta de manutenção das praças e academias ao ar livre.- Fluxo intenso: Avenida Tiradentes e Avenida Rio Branco sentido norte.- Fluxo intenso: Rua Ana Porcina de Almeida.- Falta de ciclovias e ciclo faixas: sem conexão das existentes.- Gargalo de trânsito na Avenida Leste Oeste com Avenida Rio Branco.- As praças da região Oeste estão sujas, equipamentos quebrados, mato alto, calçadas no entorno.- Falta de manutenção de pavimento asfáltico.- Problemas de fluxo na Avenida Maringá.- Calçadas da região Oeste não tem acessibilidade, lixeiras, árvores e postes dificultam a locomoção.- Falta ciclovia na Avenida Arthur Thomas (Excesso de velocidade dos veículos).- População de rua aumentando consideravelmente e nenhum serviço descentralizado.- Falta segurança nas travessias de pedestres da Avenida Tiradentes. <p>- Uma etapa apenas para apontar os problemas com poucos representantes dos diversos bairros da zona oeste e com baixa divulgação é muito pouco, não dá para identificar todos os problemas.</p>
--	--



Debate em Grupo com o tema “Transporte e Vias de Circulação” na Região Oeste



Apresentação das atividades



Esclarecimentos sobre o contexto municipal



Apontamento dos problemas e potencialidades



Apontamento dos problemas e potencialidades



Síntese dos apontamentos e exposição à plenária



TEMA	QUESTÕES ORIENTADORAS DO DEBATE Objetivo: identificar condicionantes à urbanização e aptidão para atividades produtivas; identificar áreas deficitárias ou prioritárias para preservação ambiental.	ASPECTOS POSITIVOS E NEGATIVOS DA REALIDADE (Londrina Existente)
3. ECONOMIA E MEIO AMBIENTE	<ul style="list-style-type: none">- Considerando a disponibilidade de terras para agricultura no município;- Considerando a existência de áreas de proteção ambiental e paisagens naturais;- Considerando a infraestrutura existente na área rural;- Considerando as oportunidades de trabalho e consumo no setor da agricultura; <p>1. Quais são os atrativos e as limitações que Londrina tem para o desenvolvimento do setor da agricultura?</p>	<p>POSITIVOS</p> <ul style="list-style-type: none">- Londrina é uma cidade comercial e agrícola- Potencial para turismo rural na Mata dos Godoy- Turismo rural, restaurantes rurais, barreiras ambientais- Horta comunitária da região funciona bem- Região Norte da Zona Oeste: Pool de combustíveis, Bratac, Cativa, PR 445- Patrimônio Espírito Santo, Mata dos Godoy, Zona de Amortecimento <p>NEGATIVOS</p> <ul style="list-style-type: none">- As limitações do meio ambiente e estrutura ferroviária impedem o desenvolvimento econômico da região- Há barreiras para explorar economicamente a área rural- Áreas de mananciais são localizadas na Zona Oeste e passam pela Mata dos Godoy- Preocupação desenvolvimento x mananciais- Maioria dos moradores da região trabalham no centro/comércio
	<ul style="list-style-type: none">- Considerando a localização e as qualidades de Londrina em relação aos polos industriais e de logística do Brasil;- Considerando a necessidade de aumentar postos de trabalho no município- Considerando a localização dos terrenos disponíveis e adequados;- Considerando a existência de grandes áreas de proteção ambiental; <p>2. Quais são os atrativos e as limitações que o município de Londrina tem para as atividades industriais?</p>	<p>POSITIVOS</p> <ul style="list-style-type: none">- Acima do pool de combustíveis: não tem equipamentos públicos e residências, pode ser pólo para indústrias mais pesadas- Potencial industrial na estrada da Perobinha- Ruas Serra da Esperança e Serra dos Pirineus: zoneamento residencial mas potencial industrial e comercial <p>NEGATIVOS</p> <ul style="list-style-type: none">- Vila Industrial na Rua Albert Einstein: zoneamento residencial não permite indústrias- Ruas com apelo comercial, mas com zoneamento restritivo- Próximo à Rua Albert Einstein: ruas comerciais que só funcionam à noite (bares)- Ruas permitem bares mas não permitem indústrias – fecharam muitos barracões- Limitar metragem de grandes mercados na rua curva depois dos correios (impacto de trânsito) (apontado no mapa) e liberar para pequenos mercados- Bairro Columbia – final da Rua Vinícius de Moraes: descontinuidade de vias (fundo de vale)- Ligar Av. Waldemar Spranger com fundo do bairro Columbia até a PUC- Final da Rua Vinícius de Moraes: problema de descarte de lixo e descontinuidade das vias- Problema com transposição da linha férrea- Ocupações irregulares nas áreas da linha férrea (industriais)- Resolver questão fundiária com áreas da ferrovia para promover indústrias- Margens da ferrovia são subutilizadas para indústrias³.



<p>3. Qual a sua opinião sobre a localização e infraestrutura das indústrias existentes?</p>	<ul style="list-style-type: none">- Resolver a questão da doação de terrenos da ferroviária para desenvolvimento- Não pode propagar abertura de indústrias onde não pode (bacia do Jacutinga)- Região do pool de combustíveis é subutilizada: tem potencial industrial- Melhorar acesso das áreas próximas ao pool para a PR 445- Integração viária da Rua Antônio de Carvalho Lage Filho com Rua Primo Campana- Rever diretrizes viárias da área do pool- Falta de discussão e planejamento da Prefeitura sobre a área do pool- Rever zoneamento no pool (potencial mais pesado)- Estudo e compatibilização do zoneamento na divisa com Cambé
<p>- Considerando que o setor de serviços de Londrina atrai moradores de toda a região</p> <p>- Considerando os custos com a infraestrutura urbana de apoio ao setor de serviços</p> <p>- Considerando que os postos de trabalho em Londrina se concentram no setor de serviços</p> <p>- Considerando a localização e os tipos de serviços/comércio existentes na área urbana;</p> <p>4. Qual a sua opinião sobre a concentração de serviços/comércio em bairros ou ruas específicas da área urbana?</p>	<p>POSITIVOS</p> <ul style="list-style-type: none">- Zoneamento da Av. Voluntários da Pátria: potencial comercial- Potencial: entre PUC, UEL e Faculdade Arthur Thomas- Região do Bandeirantes, perto da UEL e PUC: potencial para comércio, serviços, moradia <p>NEGATIVOS</p> <ul style="list-style-type: none">- Bandeirantes: falta lotérica, farmácia que abra à noite e agência bancária- Só tem uma agência dos Correios- Ter mais comércio à noite: promove segurança- Farmácias não abrem mais à noite por causa de segurança- Vias, calçadas ruins para os idosos (bairro com muitos idosos)- Bairro já foi mais seguro- Adaptação do bairro para os idosos- Rua Valdomiro Fernandes tem muito trânsito- EIVs precisam ouvir o bairro- Rua Prefeito Faria Lima: não tem comércio para atender a região- Falta estrutura perto das universidades, precisa ter mais zoneamento comercial



	<p>5. Qual a sua opinião sobre os eventos e espaços de cultura e lazer existentes? (parques, fundos de vale, patrimônio histórico). Onde se localizam?</p>	<p>POSITIVOS</p> <ul style="list-style-type: none">- Lazer: Sociedade Rural é o grande atrativo- Rua Serra da Esperança: praça com academia ao ar livre aumentou o fluxo de pessoas- Vale do Rubi: skate e bicicleta- Contour e Armazém da Moda são muito utilizados- Durante o dia o bairro é bem atendido por mercados- Explorar potencial das hortas comunitárias- Bairro tem Corpo de Bombeiros- Áreas verdes, fundos de vale tem muito potencial- Explorar potenciais lagos, fundos de vale <p>NEGATIVOS</p> <ul style="list-style-type: none">- Nas margens das vias de acesso há estrutura, dentro dos bairros, menos- No bairro não há muitas ofertas de trabalho (pessoas saem do bairro para trabalhar)- Maioria dos vizinhos é aposentado- Muitos pontos de descarte de lixo nos fundos de vale e terrenos vazios- Data ociosa atrapalha muito (lixo)- Melhorar estrutura fundos de vale Córrego Baroré- Escola precisa de mais cuidados (manutenção, dedetização) (traz escorpião, baratam, cupim)
	<p>6. A realidade desta região do município oferece oportunidades de emprego, consumo, informação e serviços sociais?</p>	<p>POSITIVOS</p> <ul style="list-style-type: none">- Tem serviço social nos bairros- Tem potencial, porém não é explorado por dificuldade do zoneamento (comércio)- Focar em comércio que não incomode os vizinhos nas vias principais- Tem potencial para moradia estudantil próximo das universidades- Fortalecer o comércio- Potencial para indústrias nos bairros Santa Rita 3 ou 4: pequeno e médio porte <p>NEGATIVOS</p> <ul style="list-style-type: none">- Rua Deputado Nilson Ribas tem zoneamento que não permite comércio- Problemas com o zoneamento- Descarte de lixo em rua de pedra acima da ferrovia, próxima ao pool de combustíveis- Muito descarte de lixo próximo à ponte ferroviária: Rua Graciliano Ramos- Bairro antigos que envelheceram- Guarda municipal na entrada/saída da escola por causa do trânsito

Debate em Grupo com o tema “Economia e Meio Ambiente” na Região Oeste



Apresentação das atividades



Esclarecimentos sobre o contexto municipal



Apontamento dos problemas e potencialidades



Apontamento dos problemas e potencialidades



Síntese dos apontamentos

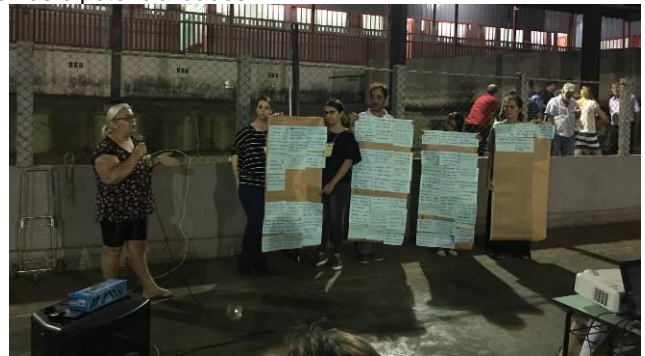

Exposição à plenária



TEMA	QUESTÕES ORIENTADORAS DO DEBATE Objetivo: identificar padrões de uso / ocupação do solo e tendências de expansão urbana	ASPECTOS POSITIVOS E NEGATIVOS DA REALIDADE (Londrina Existente)
4. ESTRUTURA URBANA	<ul style="list-style-type: none">- Considerando a existência de áreas urbanas vazias ou pouco utilizadas;- Considerando a infraestrutura e serviços ao redor das áreas vazias;- Considerando os recursos públicos disponíveis para obras e construção;- Considerando a localização da maioria das moradias para famílias de baixa renda; <p>1. Qual a sua opinião sobre as áreas vazias com localização mais central? E as áreas vazias com localização mais periférica?</p>	<p>Pontos negativos:</p> <ul style="list-style-type: none">- Poder público deve monitorar áreas vazias- Percepção de áreas desocupadas e abandonadas principalmente abaixo da PUC- Versalhes – terrenos vazios falta infraestrutura para vender os terrenos <p>Terreno não parcelado, sem asfalto é depósito de lixo</p> <p>Pontos positivos:</p> <ul style="list-style-type: none">- Moradores se organizam para revitalizar praça-Boa qualidade de vida- Hoje é ainda uma das melhores regiões para morar- Diferencial zona oeste: Residências simples, mais sem favelas ≠ a zona norte- Região não tem muitas ocupações irregulares
	<ul style="list-style-type: none">- Considerando a distribuição e os tipos de comércio, serviços e indústrias existentes na área urbana;- Considerando a localização das áreas residenciais e a quantidade de moradores existentes em cada parte;- Considerando “HABITAÇÃO” como um conceito que inclui a casa, infraestrutura urbana e serviços sociais, locais de lazer, trabalho, consumo etc.- Considerando a existência de córregos e fundos de vale em todas as áreas urbanizadas do município; <p>2. Qual a sua opinião sobre a localização das áreas residenciais e as atividades comerciais / industriais?</p>	<p>Pontos positivos:</p> <ul style="list-style-type: none">- Bandeirantes tem bom centro comercial- Comércio é atrativo e não é incômodo (Ex: Pequeno centro Arthur Thomas)- Distribuição de características: Residencial, residencial edifícios, comercial próprio para residência- Manter as zonas com suas características <p>Pontos negativos:</p> <ul style="list-style-type: none">- Falta ecoponto, mais próximo para não ter depósito de lixo- Organização/distribuição de comércios é ruim- Faltam mais ruas comerciais no bairro (Versalhes)- Tóquio comercio mal distribuído e misturado com residência (falta pequeno centro comercial)- Versalhes sem mercado, (estrutura)- Deputado Nilson Ribas não tem mais vocação para residência, deve ser comercial- Poucas indústrias na região- Falta incentivo para área industrial existente- Para ser rua comercial: “continuação da castelo branco”



3. A realidade desta região do município oferece qualidade de “HABITAÇÃO” para os moradores?

Pontos negativos:

- Faltam passarelas na rodovia (pede celeridade)
- Falta equipamento educação CMEI
- Sai do Tóquio para levar crianças no Bandeirantes
- Escola sem cobertura na quadra
- Ponto de drogas ao lado do distrito desativado
- Asfaltar via de fundo de vale do lote não parcelado e a primeira (topo)
- Organizar ponte e rotatória (rua que sobe para UEL) Constantino
- Comerciantes adotam canteiros
- Terreno do antigo viscardi esta abandonado
- Ponte com erosão do barranco e acúmulo de água
- Rua Quatá com acúmulo de água
- No final da Faria Lima já tem e estão sendo construídos muitos residenciais, mais o trânsito não flui, principalmente em horário de pico
- Falta segurança pública (Associação dos nove bairro)
- Posto de saúde mal posicionado
- Quadra de esportes abandonada, pista de caminhada (sem calçadas nos fundos de vale), falta ciclovia
- Canteiro central da Tiradentes poderia ter ciclovias = leste/oeste
- Ciclovia e calçada para UEL (nem pela faria lima e pela castelo)
- 3º distrito será desativado, área esta vazia e (governo estado), prefere retomar para CMEI
- Associação/centro cultural para comunidade/capacitações
- Repensar formato de participação popular
- Hospital zona oeste (chácara verpa) ao lado da PUC
- Executar anel de integração (PUC, serra dos Pirineus duplicação) rediscutir
- Somente uma passagem do Columbia para o centro pelo fundo de vale

Positivos

- Rios são diferenciais da região (preservação)
- Importância de manter as áreas verdes
- Moradores se unem para revitalizar praças (sem iluminação) com recurso próprio, faltam projetos



<p>4. Qual a sua opinião sobre as áreas de proteção ambiental dentro da área urbana (fundos de vale, parques, etc.)?</p>	<p>Negativos</p> <ul style="list-style-type: none">- Falta participação e preparo popular (oeste é melhor que as outras), diminuído por causa do descaso político- Falar e ser ouvido falta divulgação na mídia ficam confusas, devem restringir ao longo processo- Faltam representantes da população nos bairros (não foi atendido nenhum ofício)- Monitorar áreas vazias/ abandonadas e fundos de vale para não ser ocupadas- Não tem ação pública nos fundos de vale que são um diferencial do bairro- Descaso com rios e áreas de proteção ambiental, existe potencial de áreas de lazer que não estão estruturadas- População desabafa na rede social- Falta o retorno do poder público à respeito das solicitações da população- Córregos e fundos de vale abandonados (depósito de lixo)- Vales precisam de revitalização no parque
<ul style="list-style-type: none">- Considerando as áreas de proteção ambiental;- Considerando as divisas com as cidades vizinhas;- Considerando as diversas formas de crescimento da ocupação urbana (indústrias, habitação, condomínios, edifícios altos, serviços, negócios, turismo, etc) <p>5. Qual a sua opinião sobre o aumento da área urbana?</p> <p>6. O aumento da área urbana é desejável nesta região do município? Se sim, quais são os tipos de atividade e construções mais adequados para as novas áreas?</p>	<ul style="list-style-type: none">- Imóvel deve ter função social (desapropriar)- Problema segurança, lixo ocupação irregular- Antes da expansão, tem que ter fiscalização nos vazios abandonados- Fundamental IPTU progressivo para áreas desocupadas- Zona oeste abaixo da 445 precisa de emprego- Política pública para função social ocupar áreas vazias e abandonadas- Fortalecimento das áreas abandonadas- Zona oeste pode ser extensão da gleba com a urbanização- Melhorar divulgação (rádio/TV, carro de som – fundamental 3 dias antes, ações sociais)- Faltam representantes de fato, não representando interesse particular- Poder público deveria incentivar iniciativas populares



Debate em Grupo com o tema “Estrutura Urbana” na Região Oeste



Apresentação das atividades



Apontamento dos problemas e potencialidades”



Apontamento dos problemas e potencialidades”



Apontamento dos problemas e potencialidades



Síntese dos apontamentos



Exposição à plenária



TEMA	QUESTÕES ORIENTADORAS DO DEBATE Objetivo: identificar possíveis dificuldades ou deficiências em relação ao acesso e à estrutura dos serviços.	ASPECTOS POSITIVOS E NEGATIVOS DA REALIDADE (Londrina Existente)
ESPÍRITO SANTO - ATENDIMENTO SOCIAL	<p>- Considerando as demandas sociais que envolvem os atendimentos nas áreas da Saúde, Assistência Social, Cultura, Lazer e Esporte;</p> <p>- Considerando as necessidades de grupos específicos como, por exemplo, idosos, mulheres, indígenas, população negra, entre outros;</p> <p>A Estrutura e os Serviços existentes de Educação, Saúde, Assistência Social, Cultura, Lazer e Esporte suprem as necessidades da Comunidade? Os serviços são acessíveis?</p> <p>Que tipo de projetos, convênios e espaços (educação, meio ambiente, saúde preventiva, cultura, etc.) poderiam ser ofertados para melhorar a vida da comunidade?</p> <p>Quais os problemas sociais e estruturais que causam maior dificuldade no dia a dia das pessoas na região onde moram? (desemprego, acessibilidade, segurança, moradia etc.)</p> <p>Nas estruturas existentes (UBS, Escolas, CMEIS, CRAS, CREAS, praças etc.) o atendimento é realizado de forma satisfatória?</p> <p>Por que você gosta (ou não) de morar aqui?</p>	<ul style="list-style-type: none">- Educação sim. Escola (por exemplo) tem até ensino médio.- Transporte Escolar bom- Capela Mortuária ok.- Saúde não. Não há posto de saúde, médico atente uma vez por semana no Patrimônio Regina (moradores do Espírito Santo são cadastrados lá no Patrimônio, embora os da área urbana do Distrito estejam mais próximos do Distrito Sede).- Saúde: Serviço de Atendimento emergencial ruim. SAMU demora para chegar, os moradores costumam levar os pacientes para o Hospital no Distrito sede em carros próprios (é mais rápido).- Necessário avaliar interferências no aquífero (relação com abastecimento de água).- Serviço de abastecimento de água: necessidade de represas e reservatórios (Sanepar).- Péssima condição das águas, falta tratamento de esgoto.- Coleta de Lixo: Muito Lixo (Entulhado). Tem Coleta , mas não tem seletiva.- Segurança: Abaixo assinado para viatura policial.- Problema segurança (PM leva quanto tempo? 45 minutos)



TEMA	QUESTÕES ORIENTADORAS DO DEBATE Objetivo: identificar possíveis problemas de circulação, pontos de conflito, manutenção e ampliação da malha de vias e de transporte coletivo.	ASPECTOS POSITIVOS E NEGATIVOS DA REALIDADE (Londrina Existente)
ESPÍRITO SANTO - TRANSPORTE E VIAS DE CIRCULAÇÃO	<ul style="list-style-type: none">- Considerando a predominância dos veículos individuais no trânsito da cidade (carros e motocicletas);- Considerando o deslocamento em horários específicos como entrada e saída do trabalho e da escola (horários de pico);- Considerando os deslocamentos diários entre os Distritos, cidades vizinhas e a cidade de Londrina; Qual a sua opinião sobre o transporte coletivo e o transporte não motorizado (ônibus, bicicleta, a pé) para o deslocamento entre Bairros, Distritos de Londrina e também para as cidades vizinhas?	<ul style="list-style-type: none">- Transporte Coletivo bom- Pontos ônibus precário (tipo palito de madeira)- Transporte Escolar bom- SAMU demora para chegar, os moradores costumam levar os pacientes para o Hospital no Distrito sede em carros próprios (é mais rápido).
	<ul style="list-style-type: none">- Considerando a localização das áreas residenciais e a distribuição de comércio, serviços e indústrias em diferentes regiões do município; Qual sua opinião sobre os deslocamentos entre o local de residência e o comércio, serviços, dos postos de trabalho etc.? Qual a sua opinião sobre a ampliação das vias existentes para acomodar maior quantidade de veículos?	<ul style="list-style-type: none">- Dependência de shopping (para trabalho, comércio e serviços): deparam-se com problemas de Trânsito / congestionamento (Ayrton Senna, Madre Leonia Milito)
	Qual sua opinião sobre as vias que fazem a ligação entre bairros, Distritos de Londrina e também com as cidades vizinhas? Qual a sua opinião sobre as calçadas existentes nesta região do município?	<ul style="list-style-type: none">- Melhorar Ligação do Distrito Espírito Santo (área urbana) com Patrimônio Regina (trajeto perigoso).- Questionam como seria possível duplicar a PR 445 em trecho que se encontra na Zona de Amortecimento da Mata dos Godoy? (Estado)- Estradas rurais horríveis: Pavimentação, acostamento e alargamento- Desejo para 10 anos estradas asfaltadas- Necessárias melhorias para calçadas



TEMA	QUESTÕES ORIENTADORAS DO DEBATE Objetivo: identificar condicionantes à urbanização e aptidão para atividades produtivas; identificar áreas deficitárias ou prioritárias para preservação ambiental.	ASPECTOS POSITIVOS E NEGATIVOS DA REALIDADE (Londrina Existente)
ESPÍRITO SANTO - ECONOMIA E MEIO AMBIENTE	AGRICULTURA	-
	INDÚSTRIA <ul style="list-style-type: none">- Considerando a localização e as qualidades de Londrina em relação aos polos industriais e de logística do Brasil- Considerando a necessidade de aumentar postos de trabalho no município- Considerando a localização dos terrenos disponíveis e adequados- Considerando a existência de grandes áreas de proteção ambiental Quais são os atrativos e as limitações que o município de Londrina tem para as atividades industriais? Qual a sua opinião sobre a localização e infraestrutura das indústrias existentes	<ul style="list-style-type: none">- Interesse na Industrialização.- Proprietários de terras e moradores tem interesse de investir, até mesmo com as mitigações dos empreendimentos em estudo, porém são barrados (pelas restrições Zona de Amortecimento).- Segundo moradora, a situação da Zona de Amortecimento da Mata dos Godoy trata-se de “Briga Política”. De Imediato, o que considera possível priorizar é a Revisão do Plano de Manejo.- Reivindicar a revisão do Plano de Manejo.- Falando da região como um todo, preocupam-se com a zona de amortecimento. A zona de amortecimento impede o desenvolvimento.- Interesse do grupo maior permissão para a região (limitada pela zona de amortecimento).- Encontrar uma solução razoável (meio termo) para evitar irregularidades.- Ação da ONG ocorreu a partir do avanço do perímetro urbano na zona de amortecimento (ponto de irregularidade indicado)- Como aprovar o plano diretor com o perímetro na zona de amortecimento (recuar)?- Intenção do grupo de apoio do município sobre a Zona de Amortecimento e Plano Diretor que reflita o interesse (dialogando com o Estado).- Não se sentem representados pela ONG MAE que defende o congelamento: “quem representa são os produtores e moradores”.- Representação deve ser pela associação de moradores (levantaram questionamento a respeito da generalização dos apontamentos feitos por um ou outro munícipe, que não expressariam o ponto de vista de todos ou da maioria).
	SERVIÇOS <ul style="list-style-type: none">- Considerando que o setor de serviços de Londrina atrai moradores de toda a região- Considerando os custos com a infraestrutura urbana de apoio ao setor de serviços	<ul style="list-style-type: none">- Taquaruna, São Luiz, Patrimônio Regina e Espírito Santo não conseguem aprovar comércio e serviços. Está Suspensa emissão alvarás de licença (possivelmente por causa do Zoneamento).



	<p>- Considerando que os postos de trabalho em Londrina se concentram no setor de serviços</p> <p>- Considerando a localização e os tipos de serviços/comércio existentes na área urbana;</p> <p>Qual a sua opinião sobre a concentração de serviços/comércio em bairros ou ruas específicas da área urbana?</p>	
	<p>Qual a sua opinião sobre os eventos e espaços de cultura e lazer existentes? (parques, fundos de vale, patrimônio histórico). Onde se localizam?</p>	<ul style="list-style-type: none">- Alegam desproporcionalidade da Zona de Amortecimento da Mata dos Godoy em relação ao Parque.- Passeio turístico, estrutura! Incentivo- Falta equipe, academia ao ar livre, lazer praça.- Ponto Positivo: Mata Ciliar (bem preservada)
	<p>A realidade desta região do município oferece oportunidades de emprego, consumo, informação e serviços sociais?</p>	<ul style="list-style-type: none">- Interesse de reter a população no Distrito.- Necessário ampliar oferta comércio serviços.



TEMA	QUESTÕES ORIENTADORAS DO DEBATE Objetivo: identificar padrões de uso / ocupação do solo e tendências de expansão urbana	ASPECTOS POSITIVOS E NEGATIVOS DA REALIDADE (Londrina Existente)
ESPÍRITO SANTO - ESTRUTURA URBANA	<ul style="list-style-type: none">- Considerando a existência de áreas urbanas vazias ou pouco utilizadas;- Considerando a infraestrutura e serviços ao redor das áreas vazias;- Considerando os recursos públicos disponíveis para obras e construção;- Considerando a localização da maioria das moradias para famílias de baixa renda; <p>Qual a sua opinião sobre as áreas vazias com localização mais central? E as áreas vazias com localização mais periférica?</p>	<ul style="list-style-type: none">- Moradora: Representa moradores que não conseguem regularizar seus lotes/loteamentos.- Dificuldade de regularização dos imóveis.- Problema de Subdivisão sem Loteamento (Antecede a questão da zona de amortecimento).
	<ul style="list-style-type: none">- Considerando a distribuição e os tipos de comércio, serviços e indústrias existentes na área urbana;- Considerando a localização das áreas residenciais e a quantidade de moradores existentes em cada parte;- Considerando “HABITAÇÃO” como um conceito que inclui a casa, infraestrutura urbana e serviços sociais, locais de lazer, trabalho, consumo etc.- Considerando a existência de córregos e fundos de vale em todas as áreas urbanizadas do município; <p>Qual a sua opinião sobre a localização das áreas residenciais e as atividades comerciais / industriais?</p> <p>A realidade desta região do município oferece qualidade de “HABITAÇÃO” para os moradores?</p> <p>Qual a sua opinião sobre as áreas de proteção ambiental dentro da área urbana (fundos de vale, parques, etc.)?</p>	
	<ul style="list-style-type: none">- Considerando as áreas de proteção ambiental;- Considerando as divisas com as cidades vizinhas;- Considerando as diversas formas de crescimento da ocupação urbana (indústrias, habitação, condomínios, edifícios altos, serviços, negócios, turismo, etc) <p>Qual a sua opinião sobre o aumento da área urbana?</p>	<ul style="list-style-type: none">- Desejo: “Perímetro urbano puro!” x “Está muito bom assim!”- Questionam que usos podem ter na zona de amortecimento?- É desejada uma mescla de usos “Decentes”, para facilitar rotina
	<p>O aumento da área urbana é desejável nesta região do município? Se sim, quais são os tipos de atividade e construções mais adequados para as novas áreas?</p>	<ul style="list-style-type: none">- Desejo: “Perímetro urbano puro” X “Está muito bom assim!”



Debate em Grupo com o tema “Espírito Santo”



Apresentação das atividades



Esclarecimentos sobre o contexto municipal



Apontamento dos problemas e potencialidades



Apontamento dos problemas e potencialidades



Exposição à plenária



Lista de presença da Sociedade Civil em 15/03/2018 na Região Oeste / Espírito Santo



PREFEITURA DE LONDRINA



INSTITUTO DE PESQUISA E PLANEJAMENTO URBANO DE LONDRINA



5º CICLO DE DEBATES - ETAPA 2 REVISÃO DO PLANO DIRETOR MUNICIPAL DE LONDRINA 2018-2028

DATA: 15/03/2018

HORÁRIO: 19:00hrs

LOCAL: Escola Municipal Nina Gardemann

R. Dragen Feld, nº 73 – JARDIM TÓQUIO

SOCIEDADE CIVIL

Nº	NOME	INSTITUIÇÃO	LOCALIDADE	E-MAIL ou TELEFONE	ASSINATURA
1	Mareli Pidoço Pinto	morador	PAT. ESP. Santo		
2	Karla Pidoço Pinto	Sociedade	Esprito Santo		
3	Terre Junin	CML	Londrina		
4	FELIPE PROCHET	CML	LODRINA		
5	Jose W. Turino		Es. P. Santo		
6	Carlos Alexandre Turini	Morador	ESP. SANTO		
7	Mauvo An Thomasella		" " "		
8	ERIBerto HARRIOLKS GARCAS	MORADOR	BATEL & VILA		
9	Janice Ortega Jebra	morador	Ed. Tóquio		
10	Rosa Dutra	Morador	Ed. Tóquio		
11	Jose W. da Silva		ESP. SANTO		



12	Gilberto Turini	morador	Esp. Santo		
13	Ademir Turini	morador	S. Santa		
14	Rogivaldo Poliana		Esp. Santo		
15	Wladimir Alberto	morador	JOTONIA		
16	Groz de L. Bica	UEL			
17	Jaeger GOMI	CMC ^{venezolano} _{Tomina}			
18	Jose Luiz e Dias	Jd. Chacra paguet			
19	EDUARDO TOMINAGA	VENEZOLANO			
20	Marcio Renato Garcia	CRAS Rural	Rural		
21	Barbara & Cavalin	CRAS Ceste B			
22	JOSE ROZ U J P	Espirito Sant.	S.R.P.		
23	Isolina Bette				
24	Carlos E. B. de	morador	CR. Santo		
25	Luclia Juliana Alves	moradora	Angela		
26	William Jefferson da Silva	morador	Esp. Santo		
27	Jana Maria	CRAS Ceste A	Região Oeste		
28	Luciana Lopes Ribeiro	moradora	Região Oeste		
29	Luiz N. Moreira	visitei	Centro		
30	Elza me Sto	Vizinha	moradora		
31	John Fala f. J. Volim	PML - SMRH			

Turini
 Ademir
 Rogivaldo
 Wladimir Alberto
 Groz de L. Bica
 Jaeger GOMI
 Jose Luiz e Dias
 EDUARDO TOMINAGA
 Marcio Renato Garcia
 Barbara & Cavalin
 JOSE ROZ U J P
 Isolina Bette
 Carlos E. B. de
 Luclia Juliana Alves
 William Jefferson da Silva
 Jana Maria
 Luciana Lopes Ribeiro
 Luiz N. Moreira
 Elza me Sto
 John Fala f. J. Volim



32	Elisa Szelessza	C.M.L - Tio Douglas	Londrina		
33	Eder M. Soares	Morada / CMTU	Londrina		
34	Kauany Caroline Puppato		Londrina		Kauany Caroline
35	Francisco Rodrigues		LONDINA		
36	JOSÉ SILVIA	US. Morador	cauto Lima		JOSÉ
37	Polio Alexandre Volpato	MORADOR			Felipe
38	JOÃO PEDRO VOLPATO	MORADO			João
39	THIAGO H. MARTINEZ	ACNP ESTUDANTES	LONDINA		Thiago
40	DIGRES L.C. MACEDO	UEL	LONDINA		Ogros M.
41	marina	Morada			
42	Luana Pires	CONSOESTE	Venda		
43	FRANCESCA APs Willy Amara	CONSOESTE / PARTICIPA Londrina	LONDINA		Francisca Amara
44	Diogo Justino da Silva	Com. de Bombeiros	Londrina		Diogo Justino da Silva
45	Maclensin Aligueti				Maclensin
46	SHELLY AP. PIGA				
47	Polony de Oliveira	CMS Curitiba	Londrina		
48	Quedina APs Pires	Morada	Londrina		
49	DAO VICTOR CNERI	Morada	Lond.		
50	PAULO SOUZA	MORADOR	LOND		
51	MARINA CONCEA	MORADOR	Londrina		Marina



DATA: 15/03/2018

HORÁRIO: 19:00hrs

LOCAL: Escola Municipal Nina Gardemann

R. Dragen Feld, nº 73 – JARDIM TÓQUIO

GRUPO DE ACOMPANHAMENTO

Nº	INSTITUIÇÃO	NOME	CONDIÇÃO	E-MAIL ou TELEFONE	ASSINATURA
1	APP Sindicato	Anderson Souza de Oliveira	TITULAR	applondrina@yahoo.com.br	/
2	Associação dos Funcionários do IAPAR	Dimas Soares Júnior	TITULAR	dimasjr@iapar.br	
3	Associação dos Médicos Veterinários	Luciano Noremberg Moreira	TITULAR	lucnoren@hotmail.com	
4	Associação dos Moradores do Condomínio Recanto do Limoeiro	Deise Maria de Oliveira Lima Silva	TITULAR	delisi10@hotmail.com	
5	Associação dos Moradores do Conjunto Antares	Angela Maria Gaion	TITULAR	eugenialeee007@hotmail.com	/
6	Associação dos Moradores do Jardim Shangri-lá A	Gabriela Luzzi Carneiro da Fontoura	SUPLENTE	fontoura@sercomtel.com.br	
7		Ivone de C. Ruhmann L. Ferreira	TITULAR	ivonecastro.oab@gmail.com	
8	Associação dos Moradores do Jardim Vale dos Tucanos	Rubens Ventura	TITULAR	venturarubens@hotmail.com	
9		Wilson Basdão	SUPLENTE	wilsonbasdao@gmail.com	



10	Associação dos Produtores da Colônia Coroados	Antonio José da Silva	TITULAR		
11	Associação Médica de Londrina	Bruno Anciotto	SUPLENTE	gerencia@sescapldr.com.br	
12		Elaine Regina Sampaio	TITULAR	aml@sercomtel.com.br	
13	Auditoria Cidadã da Dívida Pública	Gerson Machado	SUPLENTE		
14		Lauro de Castro Beltrão	TITULAR		
15	CML – Câmara Municipal de Londrina	VAGO	TITULAR		
16		VAGO	SUPLENTE		
17	COMPAZ – Conselho Municipal de Segurança e Paz	VAGO	TITULAR		
18		VAGO	SUPLENTE		
19	Conselho da Saúde da Região Leste	Edvaldo Viana	TITULAR		
20		Jurandir Jura Pinto Rosa	SUPLENTE		
21	Conselho Municipal da Cidade	Carolina Alves do Nascimento Alvim	TITULAR	carolina.alvim@unifil.br	
22		Júlio César Ribeiro	SUPLENTE	julio@cmalondrina.com.br	
23		Natal de Oliveira	SUPLENTE	oliveira.natal@sercomtel.com.br	
24		Nestor Dias Correia	TITULAR	ndiascorreia@gmail.com	
25		Paulo Guilherme Ferreira Ribeiro	SUPLENTE	pgfr@iapar.br	
26		Rodrigo Zacaria	TITULAR	rodrigo@construtorazacarias.com.br	
27		Rubens Bento	TITULAR	rubens@codel.londrina.pr.gov.br	
28		VAGO	SUPLENTE		
29	Conselho Municipal da Criança e do Adolescente	VAGO	TITULAR		
30		VAGO	SUPLENTE		



31	Conselho Municipal da Cultura	VAGO	TITULAR		
32		VAGO	SUPLENTE		
33	Conselho Municipal da Juventude	VAGO	TITULAR		
34		VAGO	SUPLENTE		
35	Conselho Municipal de Assistência Social	VAGO	TITULAR		
36		VAGO	SUPLENTE		
37	Conselho Municipal de Ciência e Tecnologia	Fabrcio Bianchi	SUPLENTE	fbianchi@pr.sebrae.com.br	
38		Gilmar Machado	TITULAR	gilmar.machado@greatmob.com.br	
39	Conselho Municipal de Desenvolvimento Rural	VAGO	TITULAR		
40		VAGO	SUPLENTE		
41	Conselho Municipal de Direitos da Mulher	Marselle Nobre de Carvalho	TITULAR	conselho.mulher@londrina.pr.gov.br	
42		Meire Ellen Moreno	SUPLENTE	moreno.meire@gmail.com	
43	Conselho Municipal de Direitos da Pessoa com Deficiência	VAGO	TITULAR		
44		VAGO	SUPLENTE		
45	Conselho Municipal de Direitos do Idoso	Dácio Villar	SUPLENTE	villarconsult@gmail.com	
46		Luclana Ferreira Alvarez	TITULAR	luciana.alvarez@hotmail.com	
47	Conselho Municipal de Educação	VAGO	TITULAR		
48		VAGO	SUPLENTE		
49	Conselho Municipal de Habitação	José Aparecido Martins	SUPLENTE	cmhl@cohab.londrina.pr.gov.br	
50		Maria Angela Magro	TITULAR	maria_magro@hotmail.com	
51	Conselho Municipal de	VAGO	TITULAR		



52	Póliticas Públicas sobre Alcool e Outras Drogas	VAGO	SUPLENTE		
53	Conselho Municipal de Promoção da Igualdade Racial	Claudia Augusta dos Santos	TITULAR	negrao@hotmail.com	
54		Fiama Heloisa Silva Santos	SUPLENTE	fiama.heloisa@gmail.com	
55	Conselho Municipal de Saneamento	VAGO	TITULAR		
56		VAGO	SUPLENTE		
57	Conselho Municipal de Saúde	VAGO	TITULAR		
58		VAGO	SUPLENTE		
59	Conselho Municipal de Segurança Alimentar	VAGO	TITULAR		
60		VAGO	SUPLENTE		
61	Conselho Municipal de Trabalho, Emprego e Renda	Ana Bárbara de Toledo Lourenço Jorge	SUPLENTE	cmter.trabalho@londrina.pr.gov.br	
62		José Marcos da Rocha	TITULAR	jm.rocha@regional.ind.br	<i>José Marcos da Rocha</i>
63	Conselho Municipal de Transparência e Controle Social	Pilar Nadir Alvarez Soldório	TITULAR	pllarsoldorio@hotmail.com	
64		Priscila França da Silva	SUPLENTE	conselhtransparentialondrina@gmail.com	
65	Conselho Municipal de Turismo	Vinicius Liberatti Donadio	TITULAR	abraselndp@abrasel.com.br	
66		Arnaldo Falanca	SUPLENTE	<i>Arnaldo Falanca</i>	<i>Arnaldo Falanca</i>
67	Conselho Municipal dos Contribuintes	VAGO	TITULAR		
68		VAGO	SUPLENTE		
69	CONSEMMA – Conselho Municipal do Meio Ambiente	VAGO	TITULAR		
70		VAGO	SUPLENTE		
71	Instituto Fazer	Rosemari Friedmann Angeli	TITULAR	rosefriedmann@uol.com.br	



72	Movimento Levante Popular da Juventude	Nadine Ella R. Oliveira	TITULAR		
73		Roberta Cristina Pereira	TITULAR	robertapereiramg@gmail.com	
74	Movimento Mobiliza Londrina	Marcos F. Calumbi	TITULAR		
75	Movimento Participa Londrina	Jussara Romero Sanches	SUPLENTE		
76		Wesley Queiroz da Silva	TITULAR	wesleyqs29@gmail.com	
77	Movimento Popular Anticorrupção Por Amor a Londrina	Auber Silva Pereira	TITULAR	auber.pereira@gmail.com	
78		José Abílio Perez Júnior	SUPLENTE	julioperez@gmail.com	
79	Movimento por Moradia em Londrina	Eliane Marques	TITULAR		
80		Rafael Oliveira	TITULAR		
81		Vânia Lúcia Silva	TITULAR		
82		Wagner Belo Tosta	SUPLENTE		
83	SESCAP	Euclides Nandes Correia	TITULAR	euclides@pontocontabil.com.br	
84		Laurine Delfino Martins Lopes	SUPLENTE	gerencia@sescapldr.com.br	
85	Sindicato das Escolas Particulares	Alderí Luiz Ferraresi	TITULAR	alderi@sercomtel.com.br	
86		Luciano Oliveira	SUPLENTE	luciano@graficasoberana.com.br	
87	Sindicato dos Jornalistas	Raquel Bernadete de Carvalho	TITULAR	sindjornalistas@sercomtel.com.br	
88	Sindicato Rural Patronal	Lilian Azevedo Miranda	TITULAR	mirandalilian@gmail.com	
89	SINDIMETAL	Ricardo Cândido da Silva	TITULAR	ric_sva@yahoo.com.br	
90	SINDISERV	Bruno Cantoni de Andrade	SUPLENTE	bruno@cantoni.com.br	
91		Edson Aparecido Pedrozo	TITULAR	sindserv@sindservld.com.br	
92		Charles Daher	TITULAR	sinduscon@sinduscon-nortepr.com.br	



Lista de presença do Grupo de Cooperação Técnica em 15/03/2018 na Região Oeste / Espírito Santo



PREFEITURA DE LONDRINA



5º CICLO DE DEBATES - ETAPA 2

REVISÃO DO PLANO DIRETOR MUNICIPAL DE LONDRINA 2018-2028

INSTITUTO DE PESQUISA E PLANEJAMENTO URBANO DE LONDRINA



DATA: 15/03/2018

HORÁRIO: 19:00hrs

LOCAL: Escola Municipal Nina Gardemann

R. Drogen Feld, nº 73 – JARDIM TÓQUIO

EQUIPE DE COOPERAÇÃO TÉCNICA

Nº	INSTITUIÇÃO	NOME	CONDIÇÃO	E-MAIL ou TELEFONE	ASSINATURA
1	ACIL – Associação Comercial e Industrial de Londrina	Angelo Pamplona	SUPLENTE	angelopamplona@yahoo.com.br	
2		Olavo Batista	TITULAR	o.batista@plaenge.com.br	
3	AGB – Associação dos Geógrafos Brasileiros	Bárbara Hayashida Aroxa	TITULAR	barbara.hayashida.aroxa@gmail.com	
4		Carlos Henrique Lopes da Silva	TITULAR	carlosh.geo@gmail.com	
5		Cristina Buratto Gross Machado	TITULAR	cris_buratto@yahoo.com.br	
6		Glauco Marighella Ferreira da Silva	TITULAR	glaucomarighella@hotmail.com	
7		Léia Aparecida Veiga	TITULAR	lveiga.geo@gmail.com	
8		Nádia Souza Jayme	TITULAR	nadiasouzajayme@gmail.com	
9		Naibi Souza Jayme	TITULAR	naibisi@gmail.com	
10		Thiago Bueno Saab	TITULAR	thiagobuenosaab@hotmail.com	
11	CAU – Conselho Regional de Arquitetura e Urbanismo	Antonio Carlos Zani	TITULAR	zani@uel.br	
12		Cláudio Luiz Bravim da Silva	SUPLENTE	bravim@sercomtel.com.br	



13	CEAL	Ney Humberto Secco	SUPLENTE		
14		Olavo Roberto de Arruda Campos	TITULAR		
15	COPEL	Aparecido Alberto Tomazeli	TITULAR	aparecido.tomazeli@copel.com	
16		Mário Darlan Alves Costa	SUPLENTE		
17	CREA	Helton Genare da Silva	TITULAR	genare@sercomtel.com.br	
18	CRECI 6ª REGIÃO – PR – Conselho Regional de Corretores de Imóveis	Claudemar Ferreira da Silva	SUPLENTE	claudemar@imoveisferreira.com.br	
19		Rosalmir Moreira	TITULAR	eng.rosalmir@gmail.com	
20	Faculdade Pitágoras	Camila Lima Chechin Camacho	TITULAR	carrebola_3@hotmail.com	
21		Cristiane Silveira	TITULAR	cristiane.silveira@pitagoras.com.br	
22		Fábio Neves Benfatti	TITULAR	fabio@pitagoras.com.br	
23		Hwidger Lourenço Ferreira	TITULAR	hwidger@gmail.com	
24		Juliana Mussi Alencar	TITULAR	juliana.alencar@pitagoras.com.br	
25		Maria Angélica Motta da Silva	TITULAR	mariamds@pitagoras.com.br	
26		Maria Clarice de O. Rabelo Moreno	TITULAR	maria.moreno@kroton.com.br	
27		Milton Borgui	TITULAR	milton.borgui@pitagoras.com.br	
28	Faculdade Positivo	Clayton Santos dos Couto	TITULAR	claytoncouto@hotmail.com	
29		Helton de Azevedo	TITULAR	helton.azevedo@up.edu.br	
30	IAB – Instituto dos Arquitetos do Brasil	Fernando Fayet de Oliveira	SUPLENTE	fernando.fayetdeoliveira@gmail.com	
31		Renato Alves	TITULAR	renato.arquitex@gmail.com	
32		Emerson Durski Machado de Oliveira	SUPLENTE	emersond@iapar.br	



33	IAPAR	João Henrique Cavoglion	TITULAR	caviglione@iapar.br	
34	INFRAERO	Ademir Gauto	TITULAR	agauto@infraero.gov.br	
35		Wander Silvio Melo Junior	TITULAR	wsmjunior@infraero.gov.br	
36	PUC	Claudine Terra	TITULAR	claudine.terra@pucpr.br	
37		Demétrius Coelho Souza	TITULAR		
38		Fernando Lovel Bergamasco	TITULAR	campus.londrina@pucpr.br	
39	SANEPAR	Antonio Gil Gameiro	TITULAR	gilgameiro@sanepar.com.br	
40		Julio Kazuhiro Tino	SUPLENTE	jktino@sanepar.com.br	
41		Marcos Antonio Machioni	TITULAR	mamachioni@sanepar.com.br	
42		Valdi Fernandes Costa	SUPLENTE	valdicosta@sanepar.com.br	
43	SECOVI – PR – Sindicato da Habitação e Condomínios	Marcos Roberto Mincache Moura	TITULAR	londrina@secovipr.com.br	
44	SENGE – PR – Sindicato dos Engenheiros do Paraná	Júlio Cotrim	TITULAR	julicotrim@hotmail.com	
45		Wilson Sachetin Marçal	SUPLENTE	marcalws@sanepar.com.br	
46	SINCIL	Fernando Agudo Romão	SUPLENTE		
47		Marco Antonio Bacarin	TITULAR	marcobacarin@gmail.com	
48	SINDUSCON	Sandro Marques de Nóbrega	TITULAR	sinduscon@sinduscon-nortepr.com.br	
49		Rodolfo Yoshio Sugeta	SUPLENTE		
50		Ana Claudia Duarte Pinheiro	TITULAR	acdphs@uel.br	



51	UEL – Universidade Estadual de Londrina	Antonio Carlos Lovato	TITULAR	lovatoad.tributo@sercomtel.com.br	
52		Ayoub Hanna Ayoub	TITULAR	ayoub@uel.br	
53		Ayres de Oliveira Menezes Junior	TITULAR	ayres@uel.br	
54		Carlos Alberto Hirata	TITULAR	hiratauel@gmail.com	
55		Cesar Bessa	TITULAR	bess@sercomtel.com.br	
56		Cláudia Siqueira Baltar	TITULAR	claudiasbaltar@gmail.com	
57		Edison Archela	TITULAR	archela@uel.br	
58		Efraim Rodrigues	TITULAR	efraim@efraim.com.br	
59		Eliane Tomiasi Paulino	TITULAR	eliane.tomiasi@uel.br	
60		Fabio Cesar Alves da Cunha	TITULAR	fabioalvescunha@gmail.com	
61		Fernanda Leite Ribeiro	TITULAR	flribeiro@yahoo.com.br	
62		Galdino Andrade Filho	TITULAR	andradeg@uel.br	
63		Gilmar Arruda	TITULAR	garruda@uel.br	
64		Gilson Jacob Bergoc	TITULAR	bergoc.uel@gmail.com	
65		Ideni Terezinha Antonello	TITULAR	antonello@uel.br	
66		Maurício Ursi Ventura	TITULAR	mventura@uel.br	
67		Miguel Etinger de Araújo Junior	TITULAR	miguel.etingergmail.com	
68		Ricardo Ralish	TITULAR	ralisch@uel.br	
69		Sandra Maria Almeida Cordeiro	TITULAR	sandra.cordeio@sercomtel.com.br	
70		Sinival Osório Pitaguari	TITULAR	sinival@uel.br	



DATA: 15/03/2018

HORÁRIO: 19:00hrs

LOCAL: Escola Municipal Nina Gardemann
R. Dragen Feld, nº 73 – JARDIM TÓQUIO

EQUIPE TÉCNICA MUNICIPAL

Nº	INSTITUIÇÃO	NOME	CONDIÇÃO	E-MAIL ou TELEFONE	ASSINATURA
1	ACESF	Fernanda Camargo de Souza	TITULAR	fernanda.camargo@londrina.pr.gov.br	
2		Odair dos Reis	SUPLENTE	odair.reis@londrina.pr.gov.br	
3	A.M.S – Autarquia Municipal da Saúde	Evilin Santos Silva Gorckis	SUPLENTE	evilin.gorckis@gmail.com	
4		Rosilene Aparecida Machado	TITULAR	planejamento.saude@saude.londrina.pr	
5	CMTU	Laércio Voloch	TITULAR	laerciovoloch@yahoo.com.br	
6		Marco Aurélio Benedito da Silva	TITULAR	transporte@cmtuld.org	
7		Mariane Mayumi Garcia Takeda	TITULAR	mariane.takeda@gmail.com	
8	CODEL	Atacy de Melo Júnior	TITULAR	atacy.junior@londrina.pr.gov.br	
9		Fabian Trelha	SUPLENTE	fabian.trelha@gmail.com	
10		Luiz Eduardo Amaral	TITULAR	luiz.amaral@londrina.pr.gov.br	
11		Roberto Alves Lima Júnior	TITULAR	roberto.junior@londrina.pr.gov.br	
12	COHAB – Companhia de	Denise Salton Sapia	SUPLENTE	denise.sapia@cohab.londrina.pr.gov.br	



13	Habitação de Londrina	Karina Beatriz Kreling Ozório	TITULAR	karina.ozorio@cohab.londrina.pr.gov.br	
14	FEL – Fundação de Esportes de Londrina	Eclinton dos Santos Pimentel	SUPLENTE	ecliton151@yahoo.com.br	
15		Jefferson Del Fraro	TITULAR	jefferson.fraro@londrina.pr.gov.br	
16	GABINETE DO PREFEITO	Cristiano Luiz Bragatto Rodrigues	SUPLENTE	cristiano.bragatto@londrina.pr.gov.br	
17		Luiz Penteado Figueira de Mello	TITULAR	figueira@londrina.pr.gov.br	
18	IPPUL	Alexander Marchiori	TITULAR	alexgarcez@gmail.com	
19		Amanda Salvioni Sisti	TITULAR	amanda.salvioni@londrina.pr.gov.br	<i>Amanda Salvioni Sisti</i>
20		Ana Flávia Galinari	TITULAR	ana.galinari@londrina.pr.gov.br	<i>ANF</i>
21		Carina Ferreira Barros Nogueira	TITULAR	carina.nogueira@londrina.pr.gov.br	
22		Caroline Nascimento Benek	TITULAR	caroline.benek@londrina.pr.gov.br	<i>Caroline N. Benek</i>
23		Claudione Bruschi de Menezes	TITULAR	claudione.bruschi@londrina.pr.gov.br	
24		Cristiane Biazzone	TITULAR	cristiane.biazzone@londrina.pr.gov.br	<i>Cristiane Biazzone</i>
25		Denise Maria Ziober	TITULAR	denise.ziober@londrina.pr.gov.br	<i>Denise Maria Ziober</i>
26		Elisabeth Aparecida Alves	TITULAR	elisabeth.alves@londrina.pr.gov.br	
27		Jefferson Eduardo Callegari	TITULAR	callegari@sercomtel.com.br	
28		Juliana Alves Pereira Tomadon	TITULAR	juliana.alves@londrina.pr.gov.br	<i>Juliana Alves Pereira Tomadon</i>
29		Maria Eunice Garcia Ferreira	TITULAR	maria.eunice@londrina.pr.gov.br	<i>Maria Eunice Garcia Ferreira</i>
30		Rachel Zekveld Daher	TITULAR	rachel.daher@londrina.pr.gov.br	<i>Rachel Zekveld Daher</i>
31		Robson Naoto Shimizu	TITULAR	robson.shimizu@londrina.pr.gov.br	
32	RosalyTikako Nishimura	TITULAR	tikako.ippul@gmail.com	<i>RosalyTikako Nishimura</i>	



33		Valter Vinícius Vetore Alves	TITULAR	Vinicius.alves@londrina.pr.gov.br	
34	SEMA – Secretaria Municipal do Ambiente	Bruno de Camargo Mendes	SUPLENTE	bruno.camargo@londrina.pr.gov.br	
35		Paulo Roberto Guilherme	TITULAR	paulo.sema@hotmail.com	
36	SERCOMTEL	José Carlos da Silva	TITULAR	jose.carlos@sercomtel.net.br	
37		Widney Gonçalves Moreira	SUPLENTE	widney.moreira@sercomtel.com.br	
38	SMAA – Secretaria Municipal de Agricultura e Abastecimento	Elton Manoel Sacoman Longo	TITULAR	elton.longo@londrina.pr.gov.br	
39		Oswaldo de Souza Campos Junior	SUPLENTE	osvaldo.souza@londrina.pr.gov.br	
40		Paulo Gonçalves da Silva	TITULAR	paulopgs62@gmail.com	
41	SMAS – Secretaria Municipal de Assistência Social	Clarice Junges	SUPLENTE	clarice.junges@londrina.pr.gov.br	
42		Sâmia Machado Mustafá	TITULAR	samia.mustafa@londrina.pr.gov.br	
43	SMC – Secretaria Municipal de Cultura	Solange Cristina Batiglina	TITULAR	solange.batiglina@londrina.pr.gov.br	
44	SMDS – Secretaria Municipal de Defesa Social	Demerval Anderson do Carmo	TITULAR	demerval.anderson@londrina.pr.gov.br	
45		Eliel Costa dos Santos	SUPLENTE	eliel.costa@londrina.pr.gov.br	
46	SME – Secretaria Municipal de Educação	Amauri Sanchez	SUPLENTE	asanchez0459@gmail.com	
47		Patrícia Campana de Castro Fávaro	TITULAR	patricia.favaro@londrina.pr.gov.br	
48	SMF – Secretaria Municipal de Fazenda	Elza Araki Nagayama	SUPLENTE	elza.nagayama@londrina.pr.gov.br	
49		Fabiano Nakanishi	TITULAR	fabiano.nakanishi@londrina.pr.gov.br	
50		Liliana Tolari França	SUPLENTE	liliana.franca@londrina.pr.gov.br	
51		Lucimara de Oliveira Santos	TITULAR	lucimara.santos@londrina.pr.gov.br	



52		Nicolson Barros Silva	TITULAR	nicolsen.silva@londrina.pr.gov.br	
53	SMGP – Secretaria Municipal de Gestão Pública	Claudemir Vilalta	TITULAR	claudemir.vilalta@londrina.pr.gov.br	
54		Edson Luiz Baratto	SUPLENTE	edson_baratto@hotmail.com	
55	SMOP – Secretaria Municipal de Obras e Pavimentação	Alexandre Andrade Addario	SUPLENTE	alexandre.addario@londrina.pr.gov.br	
56		Henrique Westin da Rocha	TITULAR	henrique.rocha@londrina.pr.gov.br	
57		Khalil Audibert Nader	SUPLENTE	khalil.nader@londrina.pr.gov.br	
58		Marcelo Pagotto Carneiro	TITULAR	marcelo.carneiro@londrina.pr.gov.br	<i>[Handwritten signature]</i>
59		Matheus de Melo Barbosa	TITULAR	matheus.barbosa@londrina.pr.gov.br	
60		Nicolas Henrique Pedrosa	SUPLENTE	nicolas.pedrosa@londrina.pr.gov.br	<i>[Handwritten signature]</i>
61	SMPOT – Secretaria Municipal de Planejamento, Orçamento e Tecnologia	Alexander Korgut	TITULAR	alexander.korgut@londrina.pr.gov.br	
62		Adilson Nalin Luiz	TITULAR	adilson.nalin@londrina.pr.gov.br	
63	SMPM – Secretaria Municipal de Políticas para Mulheres	Elaine Ferreira Galvão	SUPLENTE	mulher@londrina.pr.gov.br	
64		Nanci SkauKemmer de Moraes	TITULAR	nanci.moraes@londrina.pr.gov.br	
65	SMTER – Secretaria Municipal do Trabalho Emprego e Renda	Joenes Veloso de Alcântara Junior	TITULAR	joenes.junior@londrina.pr.gov.br	
66		Milton Velei de Aquino Junior	SUPLENTE	milton.velei@londrina.pr.gov.br	
		Maykon Sato			<i>[Handwritten signature]</i>
		Ara Luiza M Moura			<i>[Handwritten signature]</i>
		Renata Dow			<i>[Handwritten signature]</i>

SEMA - gozulea s t a c t -
 D A - J. P. humim -

DEFESA CIVIL - LONDRINA@HOTMAIL.COM *[Handwritten signature]*

PARTE 3

ANEXOS



3. ANEXOS – Cópias de documentos sobre informações dos Fóruns



Câmara Municipal de Londrina

420

Estado do Paraná

PEDIDO DE INFORMAÇÃO Nº 45 /2018

<input type="checkbox"/>	Aprovado em Discussão Única.
<input type="checkbox"/>	Rejeitado. Arquive-se.
_____/_____/_____ Presidente	

Destinatário: Prefeito do Município

O Vereador que este subscreve, nos termos regimentais requer:

Tem o presente finalidade de solicitar à Vossa Senhoria, informações sobre os Ciclos de Debates do Plano Diretor Municipal de Londrina:

- I) Quantos e onde foram realizados até o momento da resposta ao pedido de informação?
- II) Como foram ou estão sendo feitas as divulgações aos munícipes?

III) Foram enviados convites para as instituições de ensino, órgãos públicos, secretarias, órgãos e conselhos municipais, entidades de classe, sindicatos e associações de moradores? caso positivo, informar:

- a) de que forma foram enviados?
- b) enviar relação com nome das instituições convidadas, assim como o nome de seus representantes legais.

IV) Quantos munícipes participaram de cada ciclo? Destacar, caso haja, os participantes elencados na pergunta III, exceto os das Secretarias Municipais.

V) Enviar cópia da lista de presença.

Sala das Sessões, 08 de Março de 2018

Eduardo Tominaga
1º Signatário/Vereador

Coautoria:



Prefeitura do Município de Londrina
Estado do Paraná

ENCAMINHAMENTO DO PEDIDO DE INFORMAÇÕES- CML – Nº 45/2018

Por determinação do Secretário de Governo, encaminhe-se à Instituto de Pesquisa e Planejamento Urbano de Londrina para respostas item por item do Pedido de Informação em questão, que sejam de competência dessa Secretaria, **dentro do prazo de 03 (três) dias úteis**, conforme estabelece o Ofício Circular nº 138/2017-GAB.

A resposta deverá ser encaminhada a esta Secretaria, dentro do prazo estipulado acima e enviada por meio do formulário interno do SEI – “Resposta ao Pedido Informação – CML/MP”, e assinada pelo Titular da Pasta responsável pelas informações prestadas.

Data: 14 de março de 2018.



Documento assinado eletronicamente por Cleusa Martins Guilhem Catai, Diretor(a) de Unidade, em 14/03/2018, às 08:39, conforme horário oficial de Brasília, conforme a Medida Provisória nº 2.200-2 de 24/08/2001 e o Decreto Municipal nº 1.525 de 15/12/2017.



A autenticidade deste documento pode ser conferida no site http://sei.londrina.pr.gov.br/sei/controlador_externo.php?acao=documento_conferir&id_orgao_acesso_externo=0, informando o código verificador 1009856 e o código CRC 0C66913D.

Referência: Processo nº 19.005.015202/2018-71

SEI nº 1009856

Criado por [eduardo.piubelli](#), versão 3 por [cleusa.catai](#) em 14/03/2018 08:39:45.



Prefeitura do Município de Londrina

Estado do Paraná

RESPOSTA AO PEDIDO DE INFORMAÇÕES - CML/MP – Nº 45/2017

Referente: (Pedido de informação nº 45/2018)

Órgão: IPPUL - Instituto de Pesquisa e Planejamento Urbano de Londrina

Estamos encaminhando abaixo as informações solicitadas através do Pedido de Informação-CML nº 45/2018.

I) Quantos e onde foram realizados até o momento da resposta ao pedido de informação?

Foram realizados 05 fóruns até o momento.

1. Maravilha, 01/03/2018, 19h às 22h: Escola Municipal Profª. Corina Mantovani Okano (Rua Ivaí, nº 170 – Distrito de Maravilha)
2. Irerê, 06/03/2018, 19h às 22h: Escola Municipal Profª. Aracy Soares dos Santos (Rua Olivio Busse, nº 203 – Distrito de Irerê)
3. Lerroville, 08/03/2018, 19h às 22h : Escola Municipal Bento da Rocha Neto (Rua Santos, nº 235 – Distrito de Lerroville)
4. Guaravera / São Luiz, 13/03/2018, 19h às 22h: Escola Municipal John Kennedy (Rua Pernambuco, nº 237 – Distrito de Guaravera)
5. Região Oeste / Espírito Santo, 15/03/2018, 19h às 22h: Escola Municipal Nina Gardemann (Rua Dragen Feld, nº 73 – Jardim Tóquio)

II) Como foram ou estão sendo feitas as divulgações aos munícipes?

- Comunicado no Jornal Oficial do Município de Londrina nº 3458 de 14/02/2018;
- Convite físico e virtual distribuídos para diversas entidades do município, para o Grupo de Cooperação Técnica e de Acompanhamento do PDML;
- Internet por meio dos *websites* e redes sociais da Prefeitura Municipal de Londrina e do IPPUL;
- Cartazes distribuídos nas unidades públicas de Educação, Saúde e Assistência Social e estabelecimentos comerciais, quando autorizado;
- Comunicação em reuniões e grupos da rede pública de Educação, Saúde e Assistência Social;
- Panfletos distribuídos aos participantes dos Fóruns;
- Imprensa oficial de circulação regional (*websites* e jornais);
- Rádio.

III) Foram enviados convites para as instituições de ensino, órgãos públicos, secretarias, órgãos e conselhos municipais, entidades de classe, sindicatos e associações de moradores? Caso positivo, informar:

a. De que forma foram enviados?

- Convite Oficial físico em nome do Prefeito Municipal e do Diretor-Presidente do IPPUL;
- Convite Oficial virtual por e-mail para os representantes das Secretarias Municipais na Equipe Técnica municipal; para os representantes das entidades que participam do Grupo de Cooperação Técnica e do

https://sei.londrina.pr.gov.br/sei/controlador.php?acao=documento_imprimir_web&acao_origem=arvore_visualizar&id_documento=1164216&infra... 1/5



19/03/2018

SEI/PML - 1019281 - SMG: Resposta Pedido de Informação

Grupo de Acompanhamento da Revisão do PDML (conforme Decreto Municipal de nomeação nº 240 de 06/02/2018, alterado pelo Decreto Municipal nº 298 de 21/02/2018, publicado no Jornal Oficial nº 3463)

b. Enviar relação com nome das instituições convidadas, assim como legais. o nome de seus representantes

- ABRASEL
- ACESF: Fernanda Camargo de Souza, Odair dos Reis
- ACIL: Olavo Batista
- Associação dos Engenheiros Agrônomos de Londrina - AEAL
- Associação dos Geógrafos - Seção Londrina-Pr – AGB: Carlos Henrique Lopes da Silva, Léia Aparecida Veiga, Cristina Buratto Gross Machado, Naibi Souza Jayme, Thiago Bueno Saab, Glauco Marighella Ferreira da Silva, Bárbara Hayashida Aroxa e Nádia Souza Jayme.
- Associação dos Professores Do Paraná- APP Sindicato: Anderson Souza Oliveira
- Associação Sociedade Rural Do Paraná
- CAAPSM
- CEAL: Olavo Roberto de Arruda Campos e Ney Humberto Secco
- Centro Universitário Filadélfia (UNIFIL): Elisa Roberta Zanon e Ivan Prado Junior
- CMTU: Marco Aurélio Benedito da Silva, Laércio Voloch e Mariane Mayumi Garcia Takeda
- CODEL: Roberto Alves Lima Júnior, Pedro José Granja Sella, Luiz Eduardo Amaral, Fabian Trelha e Atacy de Melo Junior.
- COHAB: Denise Salton Sapia e Karina Beatriz Kreling Ozório
- Conselho de Arquitetura e Urbanismo – CAU: Antônio Carlos Zani e Claudio Luiz Bravim da Silva
- Conselho Municipal dos Direitos da Criança e do Adolescente
- Conselho Municipal da Cidade – CMC: Rodrigo Zacaria, Nestor Dias Correia e Carolina Alves do Nascimento Alvim
- Conselho Municipal da Juventude (Marcelo-Gabinete)
- Conselho Municipal da Alimentação Escolar
- Conselho Municipal de Assistência Social
- Conselho Municipal de Ciência e Tecnologia (Pedro Sella): Gilmar Machado e Fabrício Bianchi
- Conselho Municipal de Controle e Transparência: Pilar Nadir Alvarez Soldório e Priscila França da Silva
- Conselho Municipal de Contribuintes
- Conselho Municipal da Cultura
- Conselho Municipal de Cultura e Paz
- Conselho Municipal de Desenvolvimento Rural
- Conselho Municipal da Educação
- Conselho Municipal de Promoção da Igualdade Racial - CMPIR: Cláudia Augusta dos Santos e Fiana Heloisa Silva dos Santos
- Conselho Municipal de Proteção e Defesa do Consumidor: xxx
- Conselho Municipal de Saneamento
- Conselho Municipal de Saúde
- Conselho Municipal de Segurança Alimentar
- Conselho Municipal do Meio Ambiente
- Conselho Municipal do Trabalho Emprego E Renda: José Marcos da Rocha e Ana Bárbara de Toledo Lourenço Jorge
- Conselho Municipal do Turismo (CODEL): Vinicius Liberatti Donadio e Arnaldo Falanca
- Conselho Municipal dos Direitos da Mulher: Marselle Nobre de Carvalho e Meire Ellen Moreno
- Conselho Municipal dos Direitos dos Idosos: Luciana Ferreira Alvarez e Dácio Villar
- Conselho Regional de Engenharia e Agronomia do Paraná CREA: Helton Genare da Silva
- Controladoria Geral do Município de Londrina
- COPEL: Aparecido Alberto Tomazeli e Mário Darlan Alves Costa
- CRECI: Rosalmir Moreira e Claudemar Ferreira da Silva
- DER – Departamento de Estradas e Rodagem
- EMATER
- Embratel
- Faculdade Arthur Thomas: Clayton Santos dos Couto e Helton de Azevedo

https://sei.londrina.pr.gov.br/sei/controlador.php?acao=documento_imprimir_web&acao_origem=arvore_visualizar&id_documento=1164216&infra... 2/5



19/03/2018

SEI/PML - 1019281 - SMG: Resposta Pedido de Informação

- Faculdade de Teologia Sul America – FTSA
- Faculdade Pitágoras: Hwidge Lourenço Ferreira, Maria Angélica Motta da Silva, Milton Borgui, Fábio Neves Benfatti, Cristiane Silveira, Juliana Mussi Alencar, Maria Clarice de Oliveira Rabelo Moreno (titular) e Camila Lima Chechin Camacho Arrebola.
- FEL: Jefferson Del Fraro e Eclinton dos Santos Pimentel.
- FIEP
- Fundação de Apoio a Pesquisa e ao Desenvolvimento do Agronegócio – FAPEAGRO: XXX
- Fundação Tamarozzi
- FUNDEB
- Gabinete do Prefeito: Luiz Penteado Figueira de Mello e Cristiano Luiz Bragatto Rodrigues.
- IAB: Renato Alves e Fernando Fayet de Oliveira
- IAP
- IAPAR: Dimas Soares Junior
- IBAMA
- IBGE
- INESUL
- INFRAERO: Ademir Gauto e Wander Silvio Melo Junior
- Instituto Federal do Paraná – IFPR
- IPEM
- Londrina Convention Bureau
- Ministério da Agricultura e do Abastecimento
- Ministério do Trabalho
- Ministério Público
- Núcleo Regional de Educação
- OAB
- ONG MAE
- Pontifícia Universidade Católica do Paraná – PUC: Fernando Lovel Bergamasco (titular), Claudine Terra e Demétrius Coelho Souza.
- PROCON
- Procuradoria Geral do Município de Londrina
- SANEPAR: Valdi Fernandes Costa, Julio Kazuhiro Tino, Marcos Antonio Machioni e Antonio Gil Gameiro.
- SEBRAE
- SECOVI: Marcos Roberto Mincache Moura.
- Secretaria Municipal de Agricultura e Abastecimento - SMAA: Elton Manoel Sacoman Longo, Paulo Gonçalves da Silva e Osvaldo de Souza Campos Junior.
- Secretaria de Defesa Social: Demerval Anderson do Carmo e Eliel Costa dos Santos.
- Secretaria de Estado do Desenvolvimento Urbano – Paranacidade
- Secretaria de Estado da Criança e da Juventude
- Secretaria de Governo
- Secretaria de Meio Ambiente: Paulo Roberto Guilherme e Bruno De Camargo Mendes.
- Secretaria de Município de Orçamento, Planejamento e Tecnologia: Gilmar Machado e Fabrício Bianchi.
- Secretaria Municipal de Assistência Social: Sâmia Machado Mustafá e Clarice Junges.
- Secretaria Municipal de Cultura: Solange Cristina Batigliana
- Secretaria Municipal de Educação: Amauri Sanchez e Patrícia Campana de Castro Fávoro
- Secretaria Municipal de Fazenda: Nicolsen Barros Silva, Liliana Tolari França, Lucimara de Oliveira Santos, Elza Araki Nagayama e Fabiano Nakanishi.
- Secretaria Municipal de Gestão Pública: Edson Luiz Baratto e Claudemir Vilalta.
- Secretaria Municipal de Obras e Pavimentação: Matheus de Melo Barbosa, Nicolas Henrique Pedrosa, Marcelo Pagotto Carneiro, Khalil Audibert Nader, Henrique Westin da Rocha e Alexandre Andrade Addario.
- Secretaria Municipal de Recursos Humanos
- Secretaria Municipal de Saúde
- Secretaria Municipal do Idoso: Antonio Orélio e Sílvia Balieiro.
- SENAI
- SENGE: Wilson Sachetin Marçal e Júlio Cotrim.
- Sercomtel Iluminação

https://sei.londrina.pr.gov.br/sei/controlador.php?acao=documento_imprimir_web&acao_origem=arvore_visualizar&id_documento=1164216&infra... 3/5



19/03/2018

SEI/PML - 1019281 - SMG: Resposta Pedido de Informação

- Sercomtel Telecomunicações: José Carlos da Silva e Widney Gonçalves Moreira
- SESC
- SESCAP: Euclides Nandes Correia e Laurine Delfino Martins Lopes
- SEST/SENAT
- SINCIL – Sindicato dos Corretores de Imóveis de Londrina:
- SINCOLON
- SINCOVAL
- Sindicato dos Professores das Escolas Particulares de Londrina e Norte do Paraná – SINPRO
- Sindicato Rural de Londrina
- SINDIMETAL:
- SINDIPROL e SINDUSCON: Rodolfo Yoschio Sugeta e Sandro Marques de Nóbrega.
- SINE:
- SINTTEL
- UEL: Carlos Alberto Hirata, Eliane Tomiasi Paulino, Edison Archela, Fabio Cesar Alves da Cunha, Fernanda Leite Ribeiro, Ideni Terezinha Antonello, Cleuber Moraes Brito, Ana Claudia Duarte Pinheiro, Sinival Osório Pitaguari, Antonio Carlos Lovato, Cesar Bessa, Miguel Etinger de Araújo Junior, Sandra Maria Almeida Cordeiro, Cláudia Siqueira Baltar, Galdino Andrade Filho e Gilmar Arruda.
- UNICESUMAR
- UNIMOL: Jorge Luiz Torquato e Vivian Perla Cruz de Oliveira.
- Universidade Tecnológica Federal do Paraná – UTFPR: Marco Antonio Ferreira, Marcelo Eduardo Freres Stipp, Marcelo Hidemassa Anami, Rafael Montanhini Oliveira e Ricardo Nagamine Costanzi.
- UNOPAR: Thamine de Almeida Ayoub Ayoub, Thiago Paleari, Ivan Lincoln Oeda e Renata Romagnolli Basso.

IV) Quantos municípios participaram de cada ciclo? Destacar, caso haja, os participantes elencados na pergunta III, exceto os das Secretarias Municipais.

- Distrito de Maravilha: estiveram presentes 41 pessoas entre Sociedade Civil, Grupo de Acompanhamento (02 do Conselho Municipal do Turismo e 01 da UNIMOL), Grupo de Cooperação Técnica (01 da AGB; 01 do IAB e 01 da UEL) e outras entidades como a Câmara Municipal e Londrina (03 representantes)
- Distritos de Irerê: estiveram presentes 32 pessoas entre Sociedade Civil, Grupo de Acompanhamento (01 da Associação dos Médicos Veterinários; 01 da Associação dos Moradores do Condomínio Recanto do Limoeiro; 01 da Associação dos Moradores do Vale dos Tucanos; 01 da Associação dos Moradores Nosso Recanto e 01 da UNIMOL), Grupo de Cooperação Técnica (01 do IAB e 01 da UEL) e outras entidades como a Câmara Municipal e Londrina (03 representantes)
- Distrito de Lerroville: estiveram presentes 11 pessoas entre Sociedade Civil, Grupo de Acompanhamento (01 da UNIMOL), Grupo de Cooperação Técnica (01 da AGB e 01 da UEL).
- Distritos de Guaravera / São Luiz: estiveram presentes 36 pessoas entre Sociedade Civil, Grupo de Acompanhamento (01 da Associação dos Médicos Veterinários; 01 do Conselho Municipal do Turismo; 01 do Movimento Participa Londrina e 01 da UNIMOL), Grupo de Cooperação Técnica (01 da AGB; 01 do IAB e 02 da UEL) e outras entidades como a Câmara Municipal e Londrina (02 representantes)
- Região Oeste / Espírito Santo: estiveram presentes 66 pessoas entre Sociedade Civil, Grupo de Acompanhamento (01 da Associação dos Médicos Veterinários; 01 da Associação dos Moradores do Condomínio Recanto do Limoeiro; 02 da Associação dos Moradores do Vale dos Tucanos; 01 da Associação Médica de Londrina; 01 do Sindicato das Escolas Particulares; 01 do Conselho Municipal do Trabalho, Emprego e Renda; 01 do Conselho Municipal do Turismo e 01 do SESCAP), Grupo de Cooperação Técnica (01 do IAB e 05 da UEL) e outras entidades como a Câmara Municipal e Londrina (05 representantes)

Envio cópia da lista de presença (1020625).

Data: 19 de março de 2018.