

O SISTEMA DE INFORMAÇÃO DA SECRETARIA MUNICIPAL DE ASSISTENCIAL SOCIAL - IRSAS

O QUE É O IRSAS?

- Sistema de informação utilizado por todas as ofertas socioassistenciais;
- Histórico do atendimento e acompanhamento às famílias;
- Possibilita extração de relatórios;
- Instrumento de vigilância socioassistencial;
- Prontuário eletrônico.

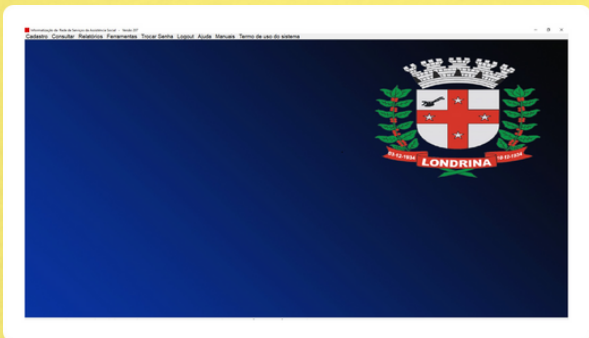

Para que o IRSAS cumpra os objetivos de um sistema é **FUNDAMENTAL** o **REGISTRO** das informações corretamente e o mais precisas possível de modo que todos os campos existentes sejam preenchidos.



O QUE O IRSAS POSSIBILITA?

- Informações integradas em relação ao atendimento/acompanhamento às famílias;
- Trabalho integrados entre os níveis de proteção;
- Articulação em rede socioassistencial e intersetorial;
- Relatórios;
- Indicadores de desproteção e proteção social.

VAMOS CONHECER UM POUCO MAIS DO SISTEMA?



CADASTRO DAS PESSOAS ATENDIDAS

- Dados de identificação (Nome, Data de nascimento, Sexo, Filiação, entre outros);
- Dados de documentação;
- Dados de renda, escolaridade e profissão;
- Endereço;
- Composição familiar;
- Registro dos atendimentos realizados;
- Planos de Acompanhamento Familiar;
- Histórico na Política de Assistência Social.



Um cadastro preenchido com **todos os campos completos e atualizados** sempre que houver mudanças possibilita uma extração de dados mais qualificada.

RELATÓRIO DE BENEFICIÁRIOS

- Este relatório traz a possibilidade de cruzamento de várias informações como sexo, idade, renda, raça relacionando com ocorrências.
- Contabiliza a pessoa (usuário) somente uma vez, diferente do relatório de ocorrências que traz a quantidade de ocorrências que a pessoa teve.

RELATÓRIO DE SITUAÇÃO/OCORRÊNCIAS



Traz informações da quantidade de ocorrências lançadas em uma pessoa no período selecionado.

BOLETIM DE VIGILÂNCIA SOCIOASSISTENCIAL



O QUE É O IRSAS WEB?

- Sistema de informação utilizado por todas as ofertas socioassistenciais;
- Banco de dados;
- Possibilita extração de relatórios específicos;
- Ferramenta de vigilância socioassistencial;
- Sistema em desenvolvimento.



QUAL A DIFERENÇA DO IRSAS E DO IRSAS WEB?

- O IRSAS está vinculado ao servidor/cliente da rede da prefeitura.
- Com o IRSAS WEB é possível **acessar de qualquer lugar** que tenha acesso a internet não necessariamente pela rede da prefeitura, trazendo **maior mobilidade ao sistema**.
- Necessidade de definição de seguranças de acesso.



POR QUE TUDO NÃO ESTÁ NO IRSAS WEB?

Porque o processo de migração é lento e requer compatibilização de linguagem de programação, além da necessidade de especialista em cyber segurança.

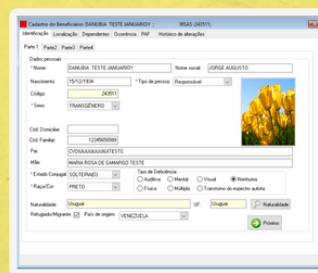

PRINCIPAIS RELATÓRIOS DISPONIBILIZADOS NO IRSAS WEB

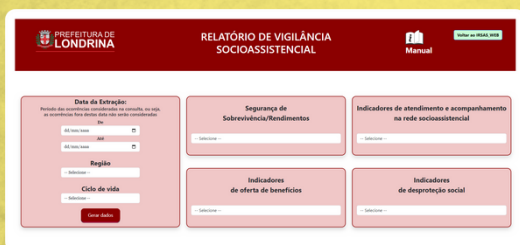

RELATÓRIO DE VIGILÂNCIA SOCIOASSISTENCIAL

- Possibilidade de extração de informações por meio de indicadores prontos, sendo: Indicadores de segurança de sobrevivência/rendimentos; indicadores de atendimento e acompanhamento na rede socioassistencial; indicadores de oferta de benefícios e indicadores de desproteção social.
- Ele apresenta gráfico e percentual por micro território



RELATÓRIO DE GESTÃO TERRITORIAL

Traz uma visão ampla do território relacionando com todas as ofertas socioassistenciais.



GESTÃO DE PROCESSO DE TRABALHO

- Possibilita o registro de ações que acontecem fora do âmbito do usuário.
- Ações que envolvem outras unidades das ofertas socioassistenciais ou profissionais, ou seja, ações comunitárias, supervisões, reuniões entre outros.

Gerência de Gestão da Informação (GGI)

