

RESIDÊNCIA ROEHRING (CASA DOS ANÕES) DEMOLIDA



Foto da antiga casa dos anões
Fonte: Revista A Pioneira.



Foto da construção que está no terreno hoje, 2018.
Fonte: Diretoria de Patrimônio Histórico.

IDENTIFICAÇÃO

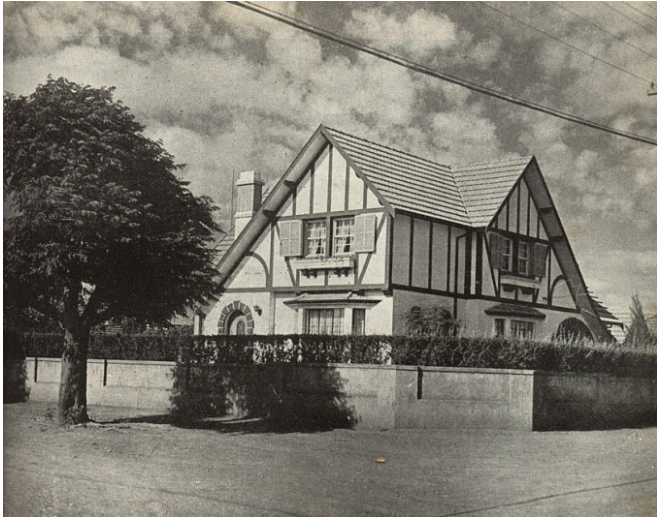
Endereço Av. Higienópolis, 150	Quadra/Lote (s) Q-124 / L-1	Bairro/Distrito Centro
Morador: <input type="checkbox"/> Proprietário <input type="checkbox"/> Inquilino	Tel. Contato	Data de Construção / Demolição 1943 / 16/06/2007

CARACTERIZAÇÃO

Uso Inicial / Uso Atual Residencial / Agência Bancária	Alterações <input type="checkbox"/> Inalterada	<input type="checkbox"/> Regular	<input checked="" type="checkbox"/> Significativa
Estado de Conservação <input checked="" type="checkbox"/> bom <input type="checkbox"/> regular <input type="checkbox"/> ruim	<input checked="" type="checkbox"/> Cobertura <input checked="" type="checkbox"/> Estrutura	<input checked="" type="checkbox"/> Vedos <input checked="" type="checkbox"/> Fundação	<input checked="" type="checkbox"/> Detalhes <input checked="" type="checkbox"/> Aspecto Geral

SIGNIFICÂNCIA

Sobrado Eclético dos anos 1940. Marco identificador da Av. Higienópolis.

DESCRIÇÃO

Casarão eclético em alvenaria com inspiração na arquitetura normanda. Característico do período de afirmação econômica dos maiores cafeicultores da cidade, localizado na Av. Higienópolis, destinada à classe abastada, com referências ao bairro paulistano de mesmo nome. Foi demolida em 16 de Junho de 2007. Hoje o terreno é ocupado por uma agência do Banco do Brasil.

FOTOS



INVENTÁRIO ARQUITETÔNICO

Plano Diretor de Patrimônio Histórico-Cultural

E02

Neutro Import. Excep.

PLANTAS

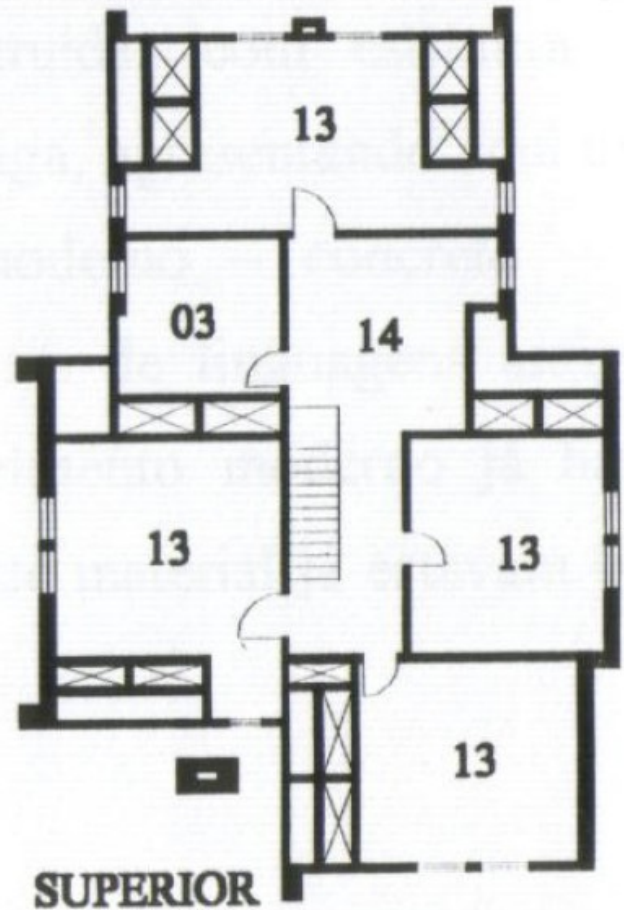
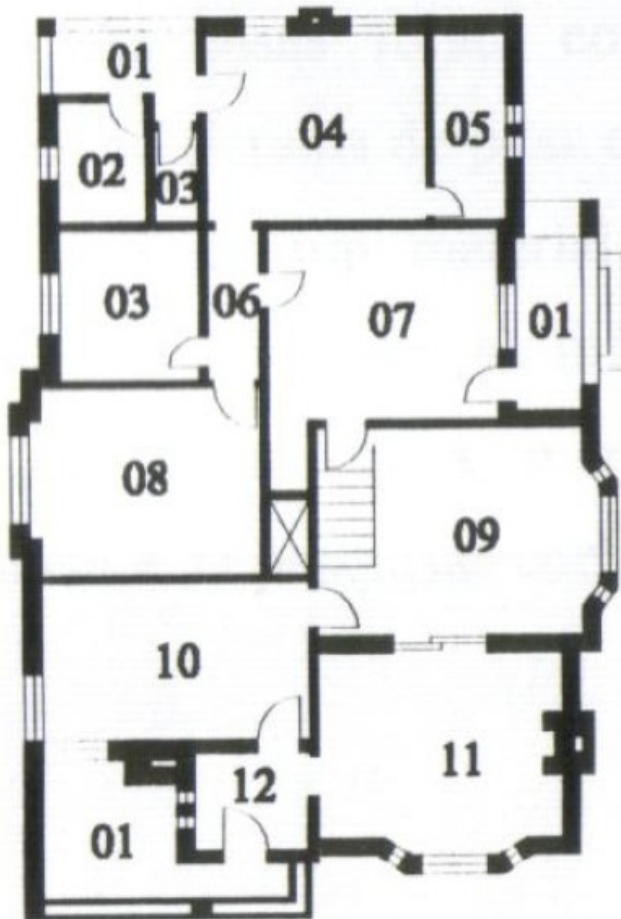

- | | |
|-----------------------|----------------------|
| 01 - Varanda | 08 - Quarto |
| 02 - Quarto empregada | 09 - Sala de jantar |
| 03 - Banheiro | 10 - Sala de estar |
| 04 - Cozinha | 11 - Sala de visitas |
| 05 - Despensa | 12 - Vestíbulo |
| 06 - Circulação | 13 - Dormitório |
| 07 - Copa | 14 - Hall |

INFORMAÇÕES COMPLEMENTARES

Projetista/Construtor

Área do Lote

Área Construída

Data Aprovação/Habite-se

Arq. Rubens Meister

25/11/1943

Eng. José Gabriel Salles Ferreira

Levantamento

Data

Folha

Letícia Teruko
Amanda Brustz

2002
2017

3/4

INVENTÁRIO ARQUITETÔNICO

Plano Diretor de Patrimônio Histórico-Cultural

E02

Neutro Import. Excepc.

INSERÇÃO URBANA

Fonte: SIGLON – Sistema de Informação Geográfica de Londrina, 2019



■ Área Edificada



FONTES DE PESQUISA

Prefeitura Municipal de Londrina – SUOV.

EIDAM, Letícia W. **Arquitetura Residencial em Londrina**. Trabalho Final de Graduação. Londrina: Universidade Estadual de Londrina, 2000

Levantamento
Letícia Teruko
Amanda Brustz
Danielle C., Gabriel B., Isabella G., Thais S.

Data
2002
2017
2019

Folha
4/4