

ANTIGA RESIDÊNCIA MILTON MENEZES



Fachada Residência Milton Ribeiro de Menezes, 1952
Fonte: SUZUKI, Juliana; 2003, p.115



Fachada CCI – Centro de Comunicação Inglesa
Fonte: 2010



Atualmente a edificação está sem uso, 2018.
Fonte: Diretoria de Patrimônio Histórico-Cultural.

IDENTIFICAÇÃO

| | | |
|---|--------------------------------|----------------------------|
| Endereço R. Pref. Hugo Cabral, 656 | Quadra/Lote (s) Q-82 / D-03 | Bairro/Distrito Centro |
| Morador: <input checked="" type="checkbox"/> Proprietário <input type="checkbox"/> Inquilino Família Menezes / Atualmente desocupado | Tel. Contato | Data de Construção 1952 |

CARACTERIZAÇÃO

| | |
|--|--|
| Uso Atual / Uso Inicial Comercial / Residencial | Alterações <input type="checkbox"/> Inalterada <input checked="" type="checkbox"/> Regular <input type="checkbox"/> Significativa |
| Estado de Conservação <input type="checkbox"/> A bom <input type="checkbox"/> B regular <input type="checkbox"/> C ruim | <input type="checkbox"/> B Cobertura <input type="checkbox"/> C Vedos <input type="checkbox"/> C Detalhes <input type="checkbox"/> B Estrutura <input type="checkbox"/> A Fundação <input type="checkbox"/> C Aspecto Geral |

SIGNIFICÂNCIA

Ser pioneiro ou um dos primeiros.
Pela singularidade da técnica construtiva e material utilizado.
Ser testemunho de épocas de desenvolvimento da cidade.

DESCRIÇÃO

A edificação, construída na década de 1950, foi projetada pelos arquitetos Vilanova Artigas e Rubens Cascaldi como residência do ex-prefeito Milton Ribeiro de Menezes. Possui linhas simples e características da arquitetura moderna brasileira. Não há distinção explícita entre estrutura e vedação. Sua implantação em um lote de 15x40 metros, se dá de forma linear, perpendicular à rua, e seus ambientes acompanham a circulação ao longo do terreno. A fachada de poucas linhas evidencia o sistema de cobertura em “telhado borboleta” (dois planos inclinados em direção à calha central), que na verdade configura apenas a parte frontal da casa, sendo o seu restante abrigado por laje com inclinação única. Nesta parte frontal localiza-se a área social, ao passo que ao fundo temos a parte íntima e de serviços. A localização do abrigo de automóvel na parte frontal da casa foi pioneira na cidade.

| | | |
|--|------------------------------|----------------|
| Levantamento/Atualização Sidney Bertho Elisa Zanon, Denise Lezo e Rodrigo Kamimura Amanda Kanashiro | Data 2002 2006 2016 | Folha 01/05 |
|--|------------------------------|----------------|

INVENTÁRIO ARQUITETÔNICO

Plano Diretor de Patrimônio Histórico-Cultural

E03

Neutro Import. Excep.

Planta / Croqui

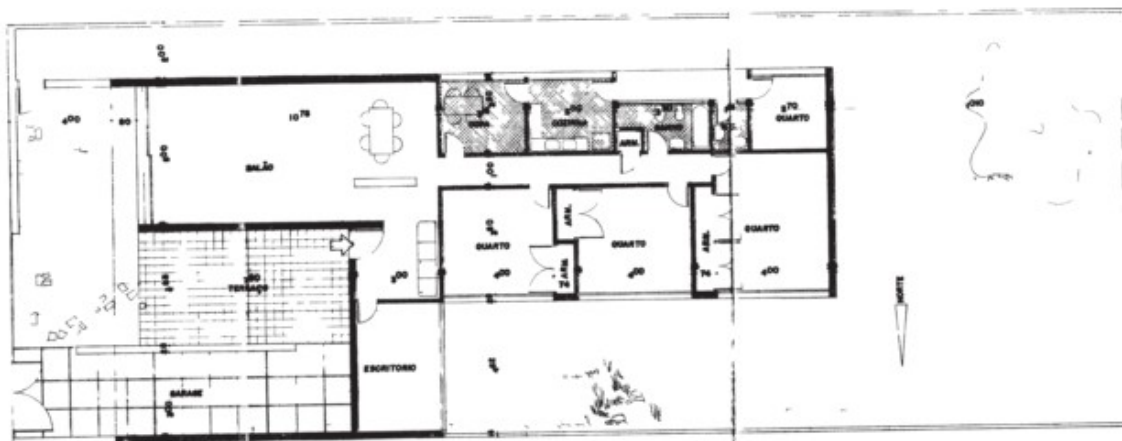

PLANTA

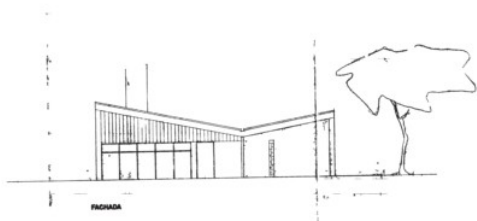

1. - fachada
2. - planta
3. - corte



Desenhos do escritório do arquiteto Vilanova Artigas
Fonte: Arquivo Juliana Suzuki

IDENTIFICAÇÃO COMPLEMENTAR

| Projetista/Construtor | Área do Lote | Área Construída | Data Aprovação/Habite-se |
|-------------------------------|----------------------|----------------------|--------------------------|
| João Batista Vilanova Artigas | 600,00m ² | 322,60m ² | Out 1951 / Dez 1952 |

| Levantamento/Atualização | Data | Folha |
|---|------|-------|
| Sidney Bertho | 2002 | 02/05 |
| Elisa Zanon, Denise Lezo e Rodrigo Kamimura | 2006 | |
| Amanda Kanashiro | 2016 | |

Secretaria da Cultura de Londrina

Lei Municipal de Incentivo à Cultura

INVENTÁRIO ARQUITETÔNICO

Plano Diretor de Patrimônio Histórico-Cultural

E03

Neutro Import. Excep.

Plantas / Cortes / Elevação



LEGENDA

- 01 JARDIM
- 02 GARAGEM
- 03 TERRAÇO
- 04 HALL
- 05 ESCRITÓRIO
- 06 SALA DE ESTAR
- 07 SALA JANTAR
- 08 DORMITÓRIO
- 09 COPA
- 10 COZINHA
- 11 INSTALAÇÕES SANITÁRIAS
- 12 QUARTO
- 13 QUARTO DE BRINQUEDOS

RESIDÊNCIA MILTON MENEZES

PLANTA TÉRREO

FONTE: SUZUKI 2003, COM BASE EM PROJETO DE 1952

ESCALA GRÁFICA

0m 1m 3m 5m

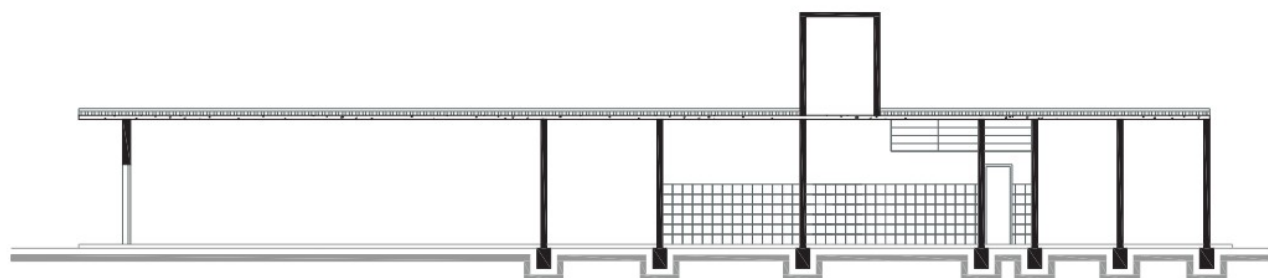

RESIDÊNCIA MILTON MENEZES

CORTE TRANSVERSAL

FONTE: SUZUKI 2003, COM BASE EM PROJETO DE 1952

ESCALA GRÁFICA

0m 1m 3m 5m

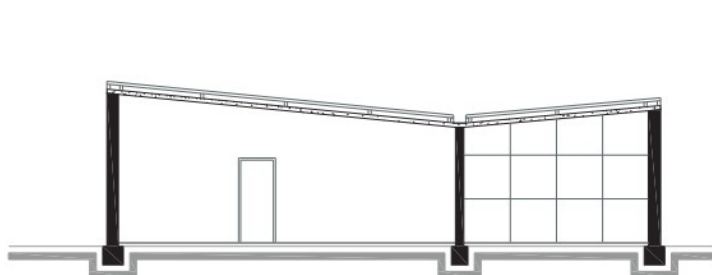

RESIDÊNCIA MILTON MENEZES

CORTE TRANSVERSAL

FONTE: SUZUKI 2003, COM BASE EM PROJETO DE 1952

ESCALA GRÁFICA

0m 1m 3m 5m

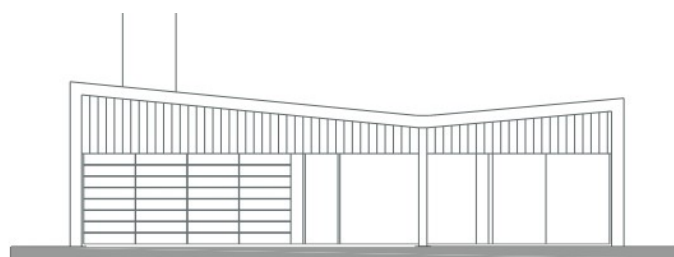

RESIDÊNCIA MILTON MENEZES

ELEVAÇÃO FRONTAL

FONTE: SUZUKI 2003, COM BASE EM PROJETO DE 1952

ESCALA GRÁFICA

0m 1m 3m 5m

Levantamento/Atualização

Sidney Bertho

Elisa Zanon, Denise Lezo e Rodrigo Kamimura

Amanda Kanashiro

Data

2002

2006

2016

Folha

03/05

Plantas

PLANTAS / CROQUIS



CCI - ESCOLA DE INGLÊS

PLANTA TÉRREO

FONTE: ARQUITETOS SANDRA WIHBY E ÁLVARO CÔRTEZ, 2003

ESCALA GRÁFICA

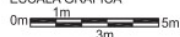

LEGENDA

- | | |
|---------------------------|---------------------------|
| 01 RECEPÇÃO | 08 SALA DE AULA |
| 02 ESPERA | 09 SALA DOS PROFESSORES |
| 03 AULAS ESPECIAIS | 10 INSTALAÇÕES SANITÁRIAS |
| 04 DIRETORIA/FINANCEIRO | 11 KIDS CLUB |
| 05 BIBLIOTECA/LABORATÓRIO | 12 COPA/COZINHA |
| 06 SALA DE RECURSOS | 13 ESTAR/CANTINA |
| 07 SALA DE COORDENAÇÃO | |



CCI - ESCOLA DE INGLÊS

PLANTA TÉRREO

FONTE: ARQUITETOS SANDRA WIHBY E ÁLVARO CÔRTEZ, 2003

ESCALA GRÁFICA

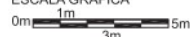

LEGENDA

- | | |
|---------------------------|---------------------------|
| 01 RECEPÇÃO | 08 SALA DE AULA |
| 02 ESPERA | 09 SALA DOS PROFESSORES |
| 03 AULAS ESPECIAIS | 10 INSTALAÇÕES SANITÁRIAS |
| 04 DIRETORIA/FINANCEIRO | 11 KIDS CLUB |
| 05 BIBLIOTECA/LABORATÓRIO | 12 COPA/COZINHA |
| 06 SALA DE RECURSOS | 13 ESTAR/CANTINA |
| 07 SALA DE COORDENAÇÃO | |

Levantamento/Atualização

Sidney Bertho
Elisa Zanon, Denise Lezo e Rodrigo Kamimura
Amanda Kanashiro

Data

2002
2006
2016

Folha

04/05

INSERÇÃO URBANA

Fonte: SIGLON – Sistema de Informação Geográfica de Londrina, 2019



■ Área Edificada



FONTES DE PESQUISA

Prefeitura Municipal de Londrina – SUOV.

Biblioteca da Faculdade de Arquitetura e Urbanismo da FAUUSP.

GUADANHIM, Sidnei Jr. **Influência da Arquitetura Moderna nas Casas de Londrina: 1955-1965**. Tese de Doutorado. São Paulo: FAUUSP, 2002.

IPPUL - Instituto de Pesquisa e Planejamento Urbano de Londrina.

Cadastro Imobiliário da Prefeitura de Londrina.

SUZUKI, Juliana H. **Artigas e Cascaldi Arquitetura em Londrina**. Ateliê Editorial, São Paulo, 2003

| Levantamento/Atualização | Data | Folha |
|---|------|-------|
| Sidney Bertho | 2002 | |
| Elisa Zanon, Denise Lezo e Rodrigo Kamimura | 2006 | 05/05 |
| Amanda Kanashiro | 2016 | |
| Danielle C., Gabriel B., Isabela G., Thais S. | 2019 | |