

RESIDÊNCIA CALIL SAYÃO - DEMOLIDA



IDENTIFICAÇÃO

Endereço	Quadra/Lote (s)	Bairro/Distrito
R. Paraíba, esq. R. Maragopipe	Q-107 / L- 1-3	Centro
Morador: <input type="checkbox"/> Proprietário <input type="checkbox"/> Inquilino	Tel. Contato	Data de Construção
		1960

CARACTERIZAÇÃO

Uso Atual / Uso Inicial	Alterações	<input type="checkbox"/> Regular	<input checked="" type="checkbox"/> Significativa
Escolar / Residencial	<input type="checkbox"/> Inalterada		
Estado de Conservação	<input checked="" type="checkbox"/> Cobertura	<input checked="" type="checkbox"/> Vedos	<input checked="" type="checkbox"/> Detalhes
<input checked="" type="checkbox"/> bom <input type="checkbox"/> regular <input type="checkbox"/> ruim	<input checked="" type="checkbox"/> Estrutura	<input type="checkbox"/> Fundação	<input type="checkbox"/> Aspecto Geral

SIGNIFICÂNCIA

Técnica e qualidade construtiva.

DESCRIÇÃO

Ampla residência do final da década de 1950 com repertório formal e espacial composto por soluções modernistas: cobertura de fibrocimento e inclinação suave, horizontalidade volumétrica, brises-soleils, pérgolas e marquises, em consonância com a produção arquitetônica nacional. Os três setores – íntimo, social e de serviço – são organizados em torno do pátio central. As funções são claramente hierarquizadas. A área social tem três grandes ambientes conjugados.

Planta

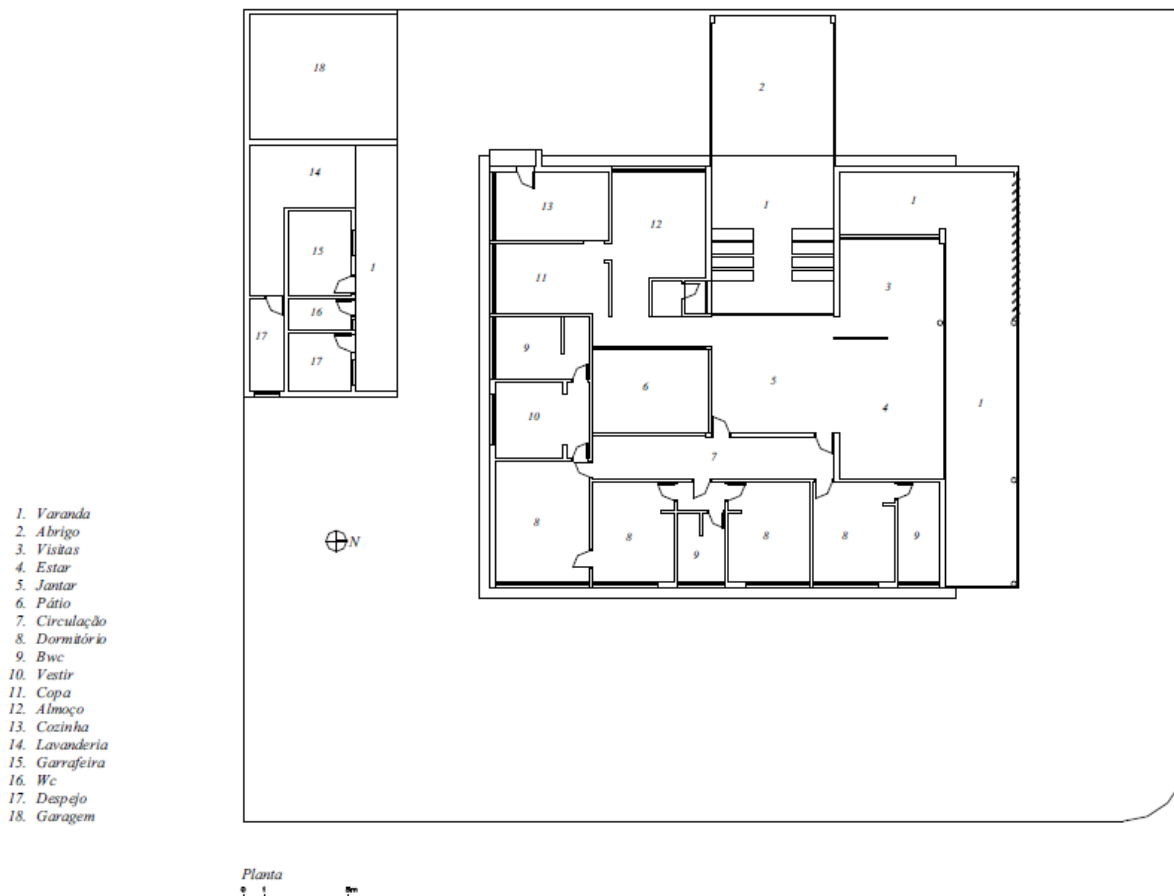

Fonte: GUADANHIM, Sidnei Jr. Influência da Arquitetura Moderna nas Casas de Londrina: 1955-1965. Tese de Doutorado. São Paulo: FAUUSP, 2002.

IDENTIFICAÇÃO COMPLEMENTAR COMPLEMENTAR

Projetista/Construtor	Área do Lote	Área Construída	Data Aprovação/Habite-se
Eng. Milton Gavetti			26/12/1959

Levantamento/ Atualização	Data	Folha
Sidney Bertho	2002	02/04

INVENTÁRIO ARQUITETÔNICO

Plano Diretor de Patrimônio Histórico-Cultural

E06

Neutro Import. Excep.

Planta / Corte / Elevações

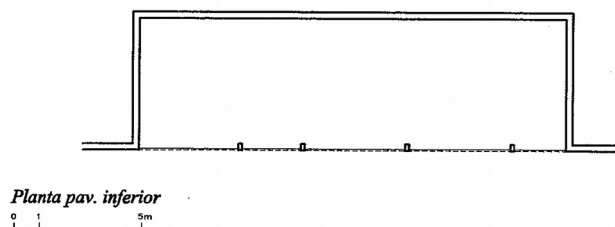
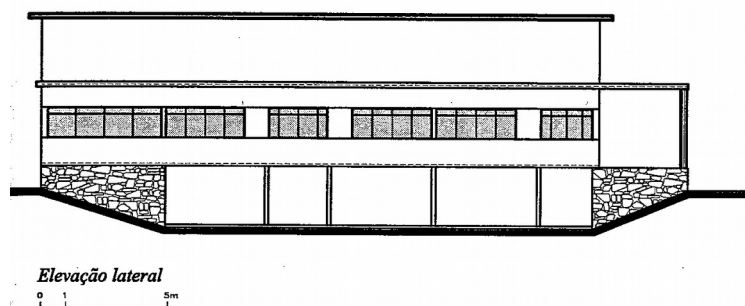
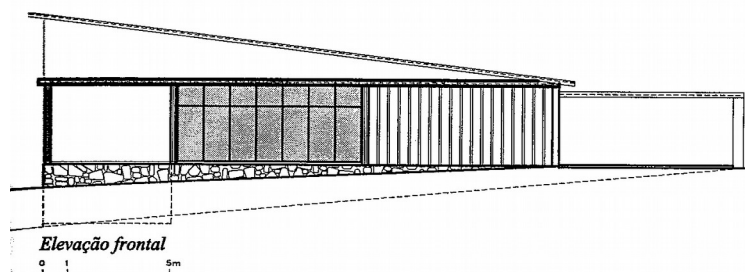
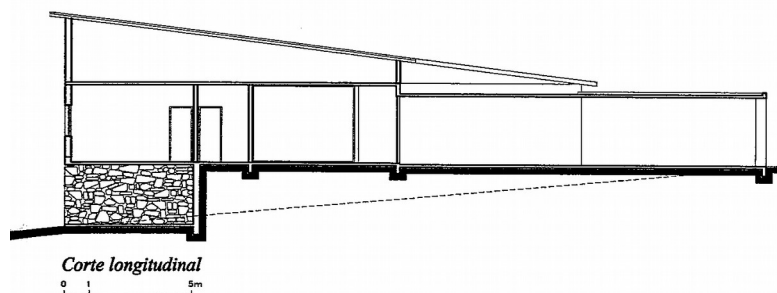

Fonte: GUADANHIM, Sidnei Jr. Influência da Arquitetura Moderna nas Casas de Londrina: 1955-1965. Tese de Doutorado. São Paulo: FAUUSP, 2002.

Levantamento/ Atualização

Amanda Brustz

Data

2017

Folha

03/04

INVENTÁRIO ARQUITETÔNICO

Plano Diretor de Patrimônio Histórico-Cultural

E06

Neutro Import. Excepc.

INSERÇÃO URBANA

Fonte: SIGLON – Sistema de Informação Geográfica de Londrina, 2019

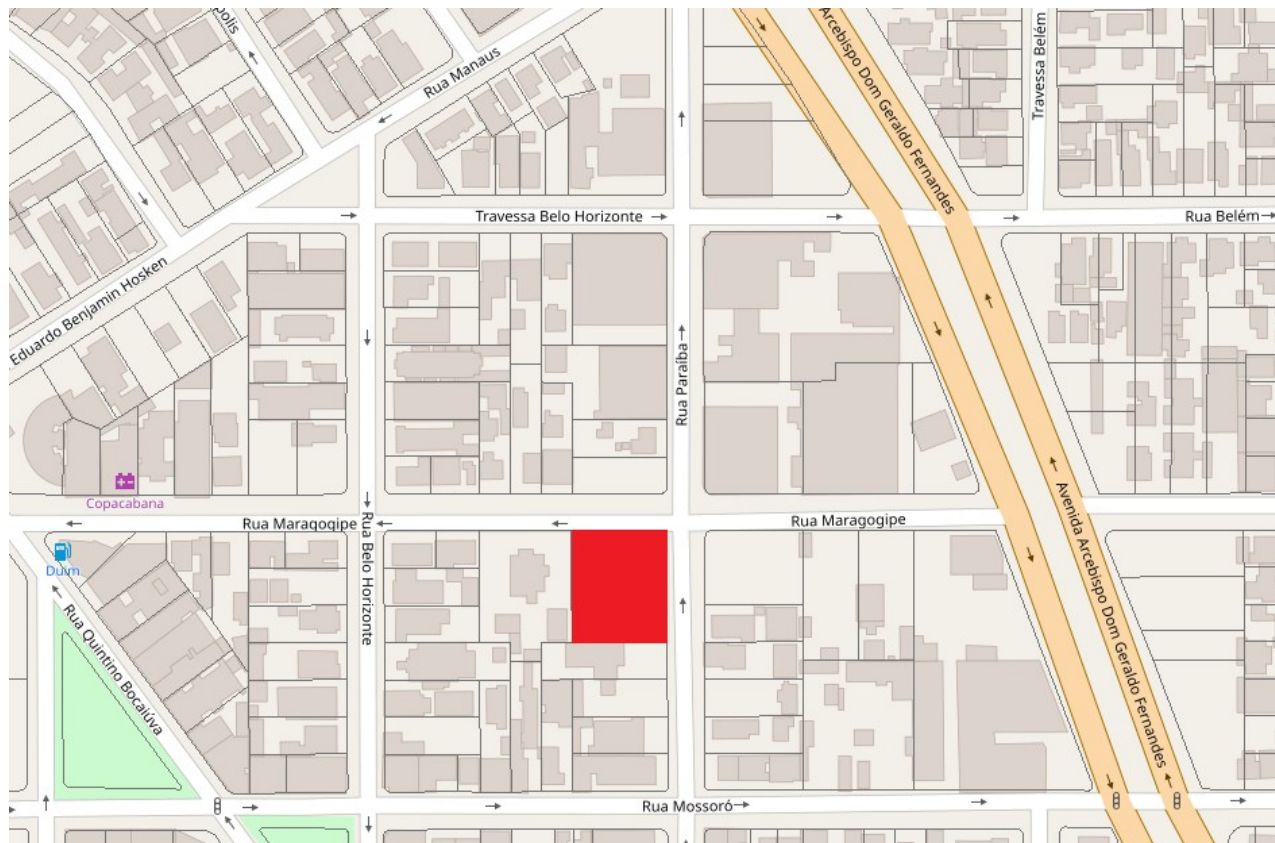

 Lote da Residência Demolida

FONTES DE PESQUISA

Prefeitura Municipal de Londrina - SUOV.

GUADANHIM, Sidnei Jr. Influência da Arquitetura Moderna nas Casas de Londrina: 1955-1965. Tese de Doutorado. São Paulo: FAUUSP, 2002.

Levantamento/ Atualização

Sidney Bertho
Danielle C, Gabriel B., Isabela G., Thais S.

Data

2002
2019

Folha

04/04