

RESIDÊNCIA JAPONESA DEMOLIDA



IDENTIFICAÇÃO

Endereço R. Rio Grande do Norte, 197	Quadra/Lote (s) Q.A / L.23	Bairro/Distrito Vila Recreio
Morador: <input type="checkbox"/> Proprietário <input type="checkbox"/> Inquilino Luciani Arabori	Tel. Contato 3323-7199	Data de Construção 1953

CARACTERIZAÇÃO

Uso Atual / Uso Inicial Residencial / Residencial	Alterações <input type="checkbox"/> Inalterada	<input type="checkbox"/> Regular	<input type="checkbox"/> Significativa
Estado de Conservação <input type="checkbox"/> bom <input type="checkbox"/> regular <input type="checkbox"/> ruim	<input type="checkbox"/> Cobertura <input type="checkbox"/> Estrutura	<input type="checkbox"/> Vedos <input type="checkbox"/> Fundação	<input type="checkbox"/> Detalhes <input type="checkbox"/> Aspecto Geral

SIGNIFICÂNCIA

Pela singularidade da técnica construtiva e material utilizado.

DESCRIÇÃO

Exemplo de arquitetura vernacular construída por Daikú (mestre-carpinteiro japonês).
Construído em madeira. Exterioriza elementos da arquitetura imigrante japonesa:
Onigawara (telha de ponta)
Guegyo (oitão) e
Telhado em estilo Irimoya.
A casa foi demolida e o terreno onde ela estava continua vazio.

Levantamento Yamaki (coord)	Data 2000	Folha 1/3
--------------------------------	--------------	--------------

INVENTÁRIO ARQUITETÔNICO

Plano Diretor de Patrimônio Histórico-Cultural

E10

Neutro Import. Excepç.

PLANTAS / CROQUIS/
CROQUISURBANIDENTIFICAÇÃO

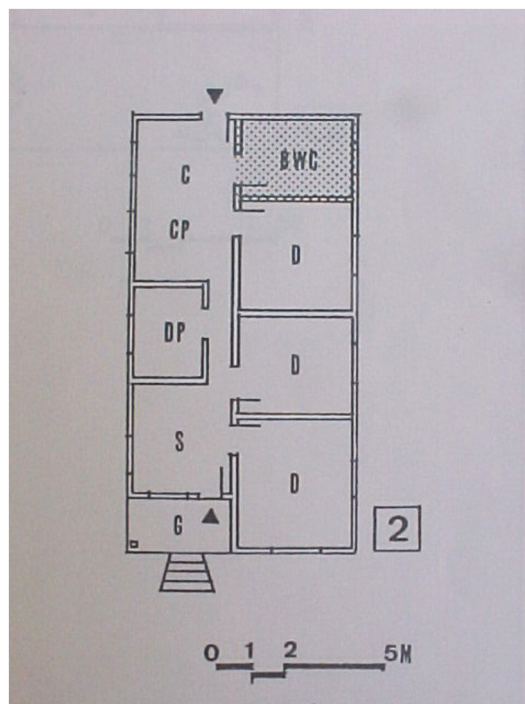

IDENTIFICAÇÃO COMPLEMENTAR
COMPLEMENTAR

Projetista/Construtor

Área do Lote

Área Construída

Data Aprovação/Habite-se

Levantamento
Yamaki (coord)

Data
2000

Folha
2/3

Diretoria de Patrimônio Histórico-Cultural

Secretaria da Cultura de Londrina

INVENTÁRIO ARQUITETÔNICO

Plano Diretor de Patrimônio Histórico-Cultural

E10

Neutro Import. Excep.

INSERÇÃO URBANA

Fonte: SIGLON – Sistema de Informação Geográfica de Londrina, 2019

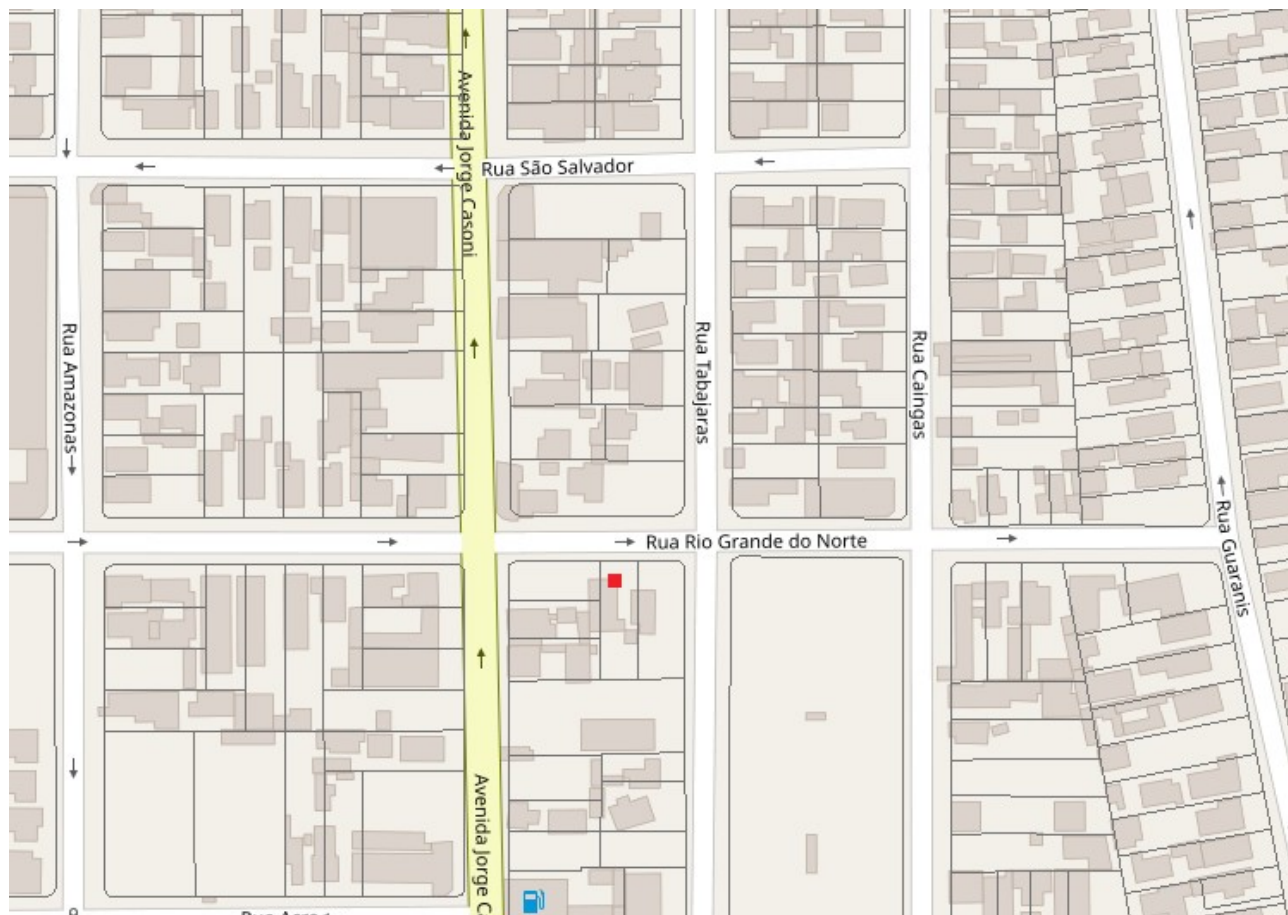

Residência Demolida



FONTES DE PESQUISA

Yamaki, H. Arquitetura da Imigração Japonesa no Paraná, 2000. (No prelo)

Nakabayashi, M. "Habitação Urbana" dos Imigrantes Japoneses em Londrina. Trabalho de Graduação Interdisciplinar orientado por Humberto Yamaki. UEL, 1998.

Levantamento

Yamaki (coord)

Danielle C., Gabriel B., Isabela G., Thais S.

Data

2000

2019

Folha

3/3