

INVENTÁRIO ARQUITETÔNICO

Plano Diretor de Patrimônio Histórico-Cultural

E12

Neutro Import. Excepc.

CASA DA CRIANÇA



1950. Fonte: Museu Histórico "Pe.Carlos Weiss"



2003. Fonte: Diretoria de Patrimônio Histórico-Cultural - PML.



2015. Obra de Restauro. Fonte: Dir. de Pat. Histórico - PML.



2016. Conclusão do Restauro. Fonte: Dir. de Pat. Histórico - PML.

IDENTIFICAÇÃO

Endereço	Quadra/Lote (s)	Bairro/Distrito
Praça Primeiro de Maio, 110	Q-33/L-8	Centro
Morador: <input checked="" type="checkbox"/> Proprietário <input type="checkbox"/> Inquilino	Tel. Contato	Data de Construção
Prefeitura Municipal de Londrina / Secretaria Municipal de Cultura	3372-4000 / 3371-6600	1950/1955

CARACTERIZAÇÃO

Uso Atual / Uso Inicial	Alterações		
Secretaria da Cultura / Instituição de Assistência Infantil	<input type="checkbox"/> Inalterada	<input type="checkbox"/> Regular	<input checked="" type="checkbox"/> Significativa
Estado de Conservação - 2011	<input checked="" type="checkbox"/> Cobertura	<input checked="" type="checkbox"/> Vedos	<input checked="" type="checkbox"/> Detalhes
<input checked="" type="checkbox"/> bom <input type="checkbox"/> regular <input type="checkbox"/> ruim	<input checked="" type="checkbox"/> Estrutura	<input checked="" type="checkbox"/> Fundação	<input checked="" type="checkbox"/> Aspecto Geral
Estado de Conservação - 2016	<input checked="" type="checkbox"/> Cobertura	<input checked="" type="checkbox"/> Vedos	<input checked="" type="checkbox"/> Detalhes
<input checked="" type="checkbox"/> bom <input type="checkbox"/> regular <input type="checkbox"/> ruim	<input checked="" type="checkbox"/> Estrutura	<input checked="" type="checkbox"/> Fundação	<input checked="" type="checkbox"/> Aspecto Geral

SIGNIFICÂNCIA

Edifício público projetado por Vilanova Artigas e Carlos Cascaldi na década de 1950. Um dos edifícios que marcaram o início do movimento Moderno na arquitetura da cidade.

DESCRIÇÃO

O edifício é composto por dois blocos em forma de L, um possuindo dois pavimentos e o outro três pavimentos e um solário, além de um bloco composto por rampas. Apresenta características arquitetônicas do movimento moderno, como planta livre, pilotis, janelas plenas, brise-soleils e terraço no andar superior. Afasta-se do passeio público e abre-se para a praça a sua frente. Na organização espacial predomina o caráter funcional e racionalizado. Obra de Restauro iniciada em 2011 e concluída em Abril de 2016. Projeto de Restauro de "ArquiBrasil - Arquitetura e Restauração de Curitiba Pr".

Levantamento/Atualização	Data	Folha
Diretoria de Patrimônio Histórico-Cultural (atualizado 2016)	2003	01/15

INVENTÁRIO ARQUITETÔNICO

Plano Diretor de Patrimônio Histórico-Cultural

E12

Neutro Import. Excep.

Implantação / Planta

Desenhos Originais - Década de 1950



IMPLANTAÇÃO CONCHA ACÚSTICA / CASA DA CRIANÇA

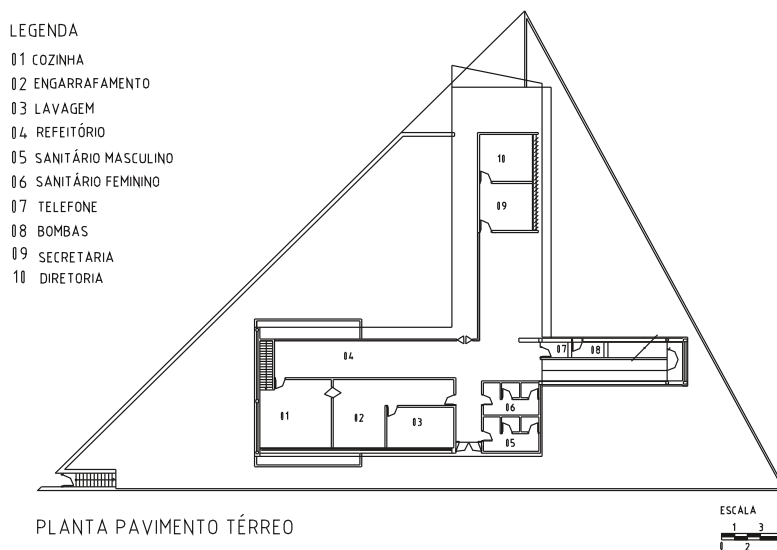

PLANTA PAVIMENTO TÉRREO

Fonte: Suzuki, 2003.

IDENTIFICAÇÃO COMPLEMENTAR

Projetista/Construtor	Área do Lote	Área Construída	Data Aprovação/Habite-se
João Batista Villanova Artigas	1000 m ²	974,09 m ²	1950/1955

Levantamento/Atualização	Data	Folha
Diretoria de Patrimônio Histórico-Cultural (atualizado 2016)	2003	02/15

Plantas / Corte / Elevação

Desenhos Originais – Década de 1950

LEGENDA

- 01 AUDITÓRIO
- 02 TERRAÇO
- 03 SANITÁRIO MASCULINO
- 04 SANITÁRIO FEMININO
- 05 SALA DE ESPERA
- 06 SALA ENFERMEIRA
- 07 OTORRINO
- 08 CONSULTÓRIO
- 09 ODONTOLOGIA
- 10 CÂMARA ESCURA
- 11 WC
- 12 RAIO X OU ULTRAVIOLETA



PLANTA 1º PAVIMENTO



LEGENDA

- 01 CONSULTÓRIO PRÉ-NATAL
- 02 SALA DE ESPERA
- 03 SALA DE TRABALHO
- 04 CONTROLE DE TRATAMENTO
- 05 BANHO
- 06 ISOLAMENTO
- 07 WC

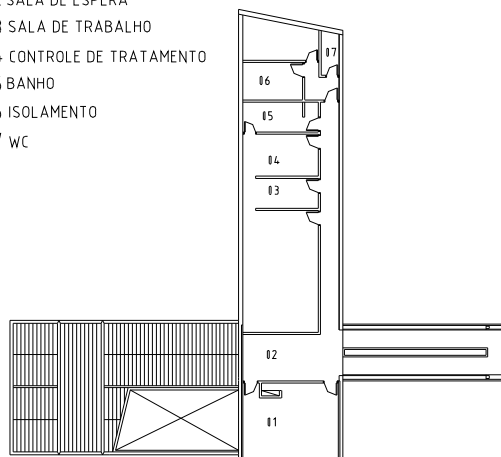

PLANTA 2º PAVIMENTO



LEGENDA

- 01 SANITÁRIO FEMININO
- 02 SANITÁRIO MASCULINO
- 03 TERRAÇO COBERTO
- 04 TERRAÇO DESCOBERTO

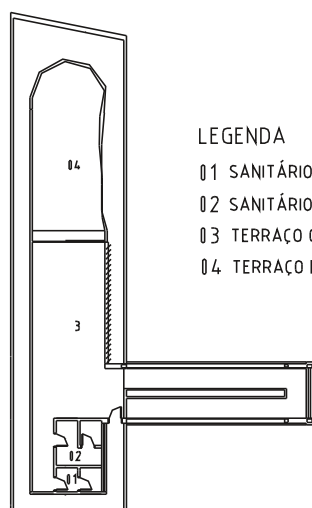

PLANTA TERRAÇO

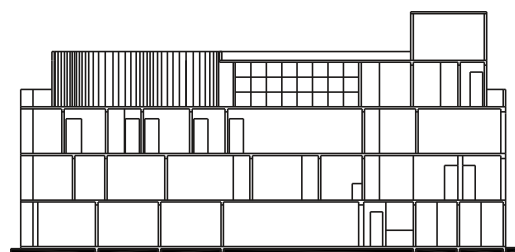
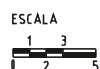

CORTE LONGITUDINAL AA

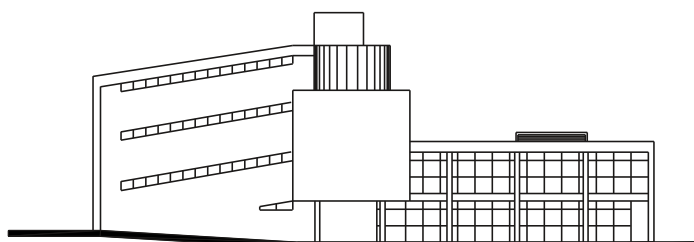

ELEVÇÃO FRONTAL



Fonte: Suzuki, 2003.

Plantas

Desenhos Atuais – Secretaria da Cultura

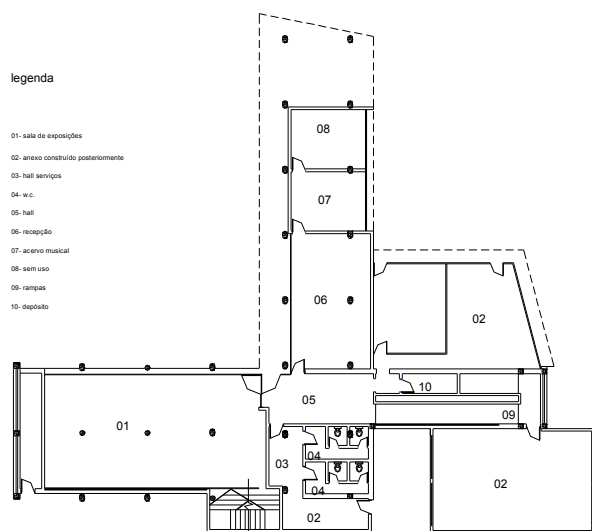

Planta pavimento térreo

ESCALA 1 3 5
0 2

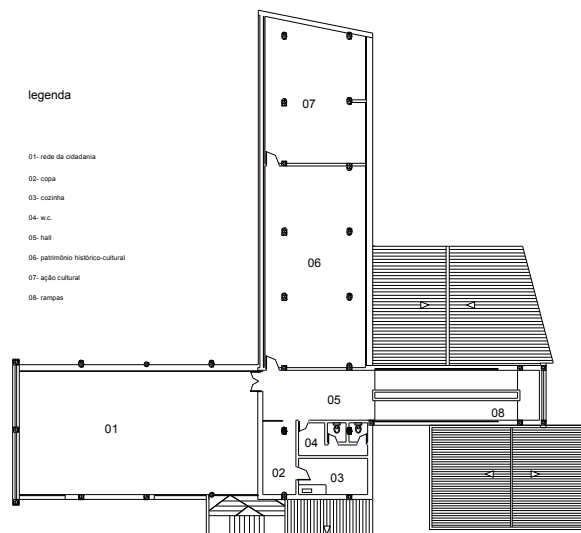

Planta 1º pavimento

ESCALA 1 3 5
0 2

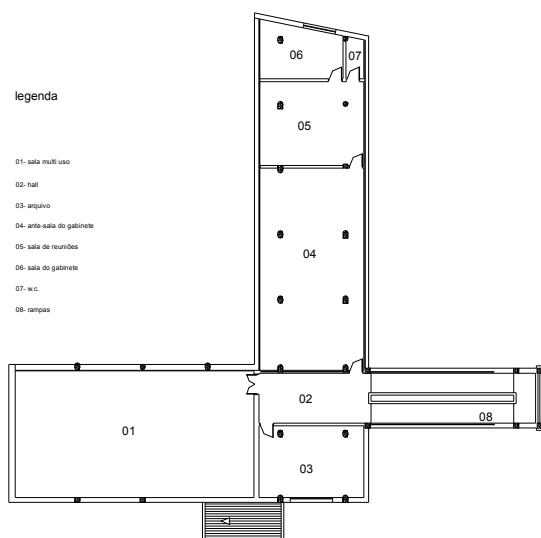

Planta 2º pavimento

ESCALA 1 3 5
0 2

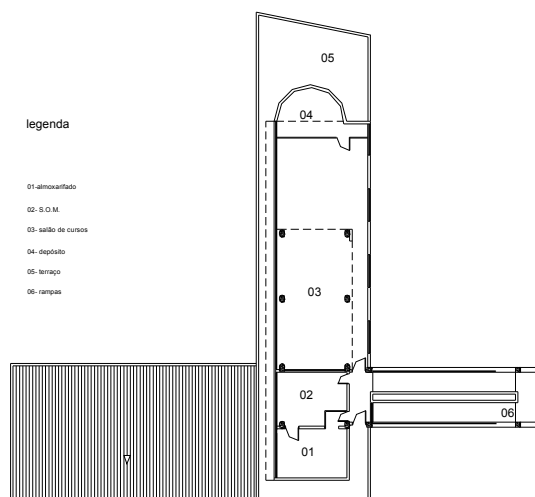

Planta 3º pavimento (terraço)

ESCALA 1 3 5
0 2

Fonte: Levantamento Diretoria de Patrimônio Histórico-Cultural, 2002.

INVENTÁRIO ARQUITETÔNICO

Plano Diretor de Patrimônio Histórico-Cultural

E12

Neutro Import. Excepc.

Imagens - Restauração entregue em 2016



Projeto de Restauo

Projeto de Restauração

Edifício da Secretaria Municipal de Cultura **antiga Casa da Criança** Londrina PR



INVENTÁRIO ARQUITETÔNICO

Plano Diretor de Patrimônio Histórico-Cultural

E12

Neutro Import. Excepc.

Projeto de Restauro

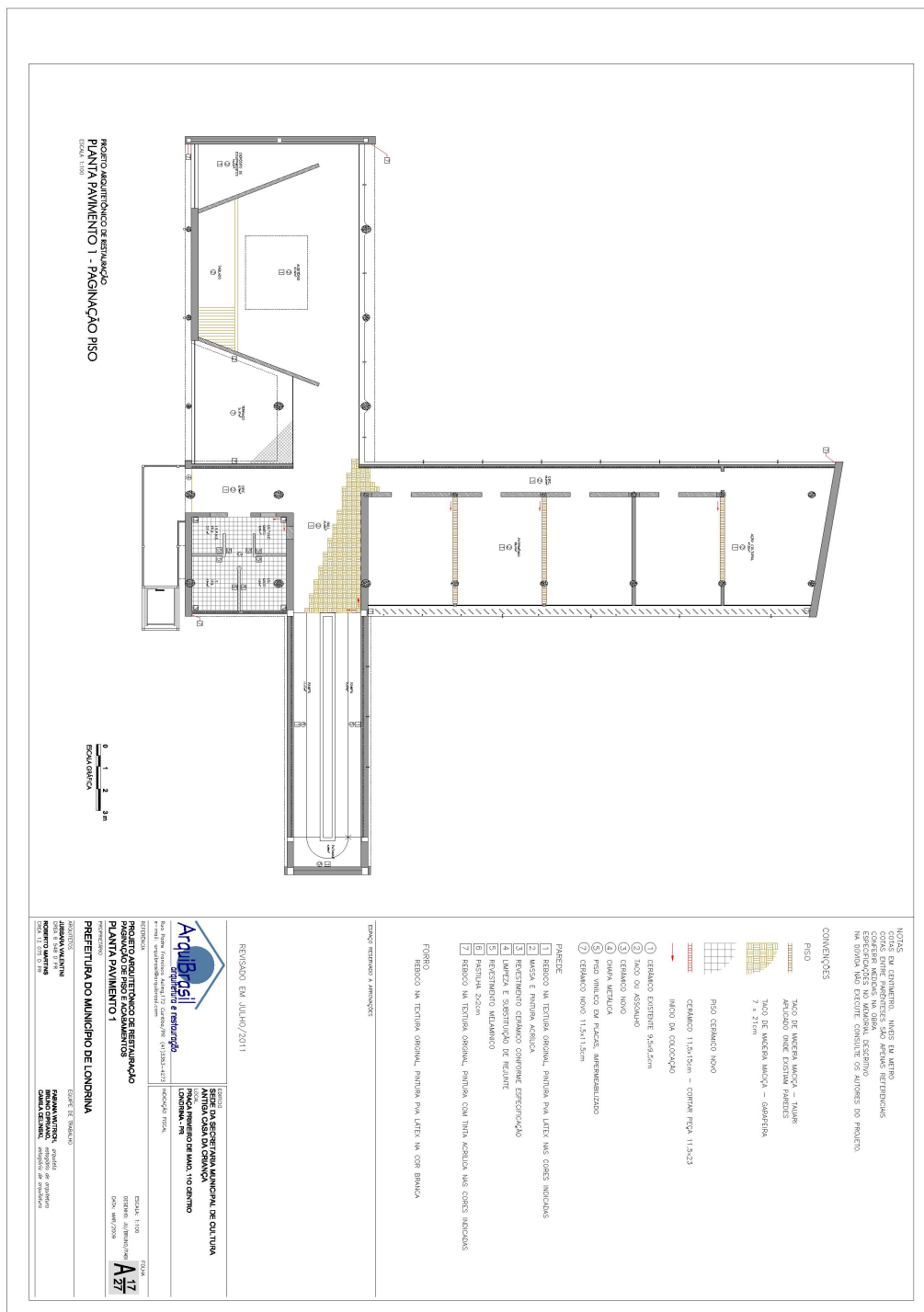

INVENTÁRIO ARQUITETÔNICO

Plano Diretor de Patrimônio Histórico-Cultural

E12

Neutro Import. Excepc.

Projeto de Restauro

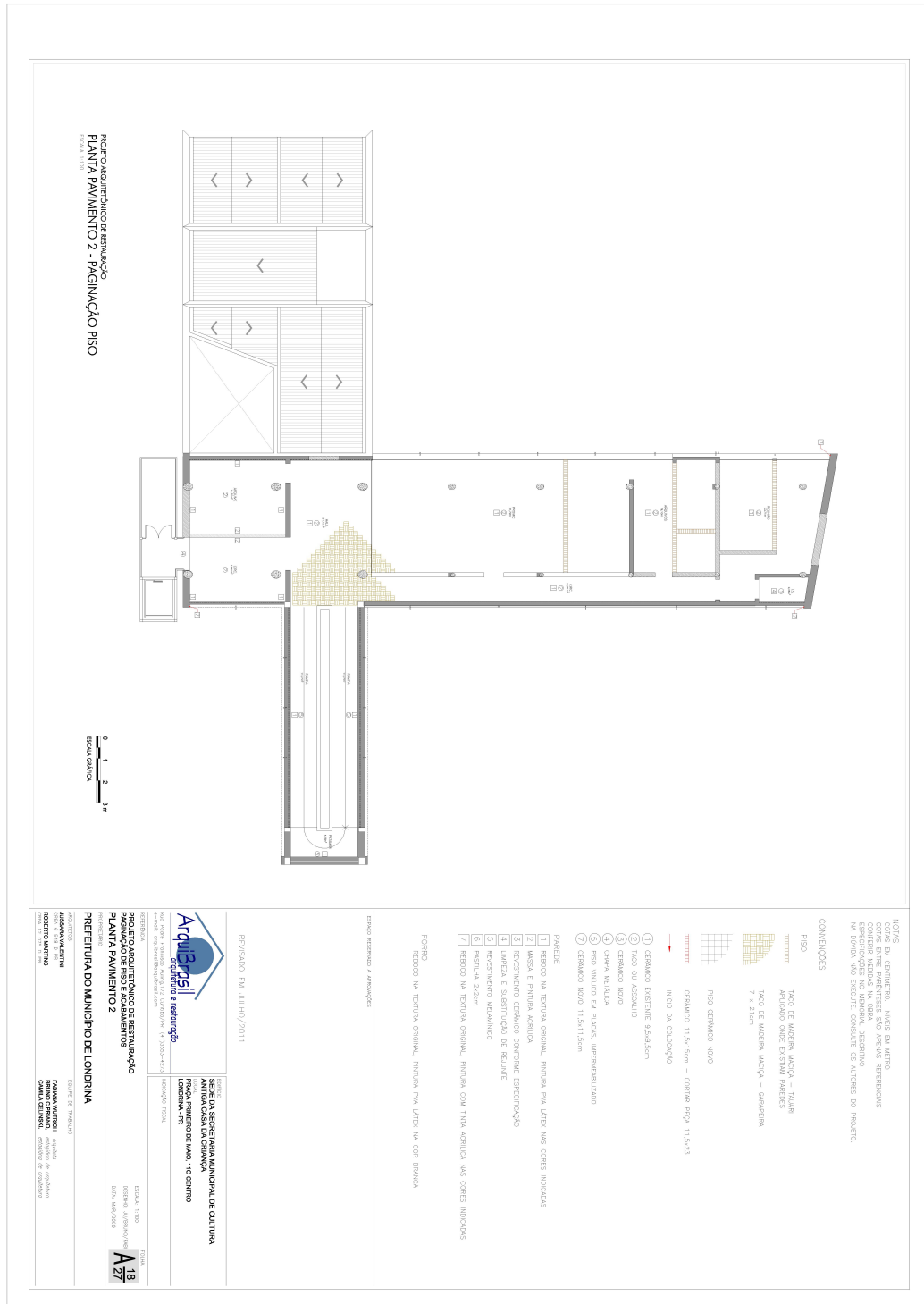

INVENTÁRIO ARQUITETÔNICO

Plano Diretor de Patrimônio Histórico-Cultural

E12

Neutro Import. Excepc.

Projeto de Restauro

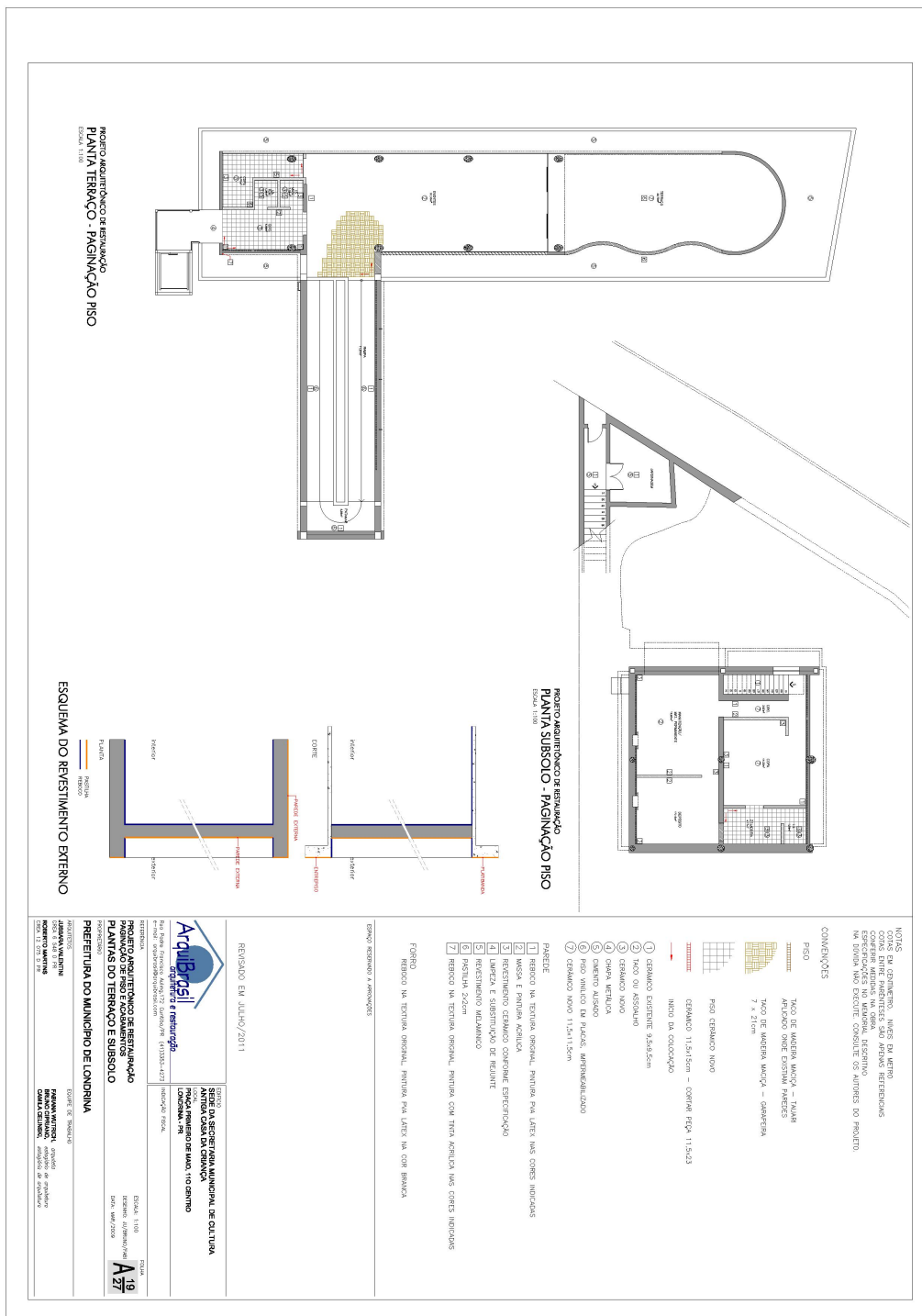

INVENTÁRIO ARQUITETÔNICO

Plano Diretor de Patrimônio Histórico-Cultural

E12

Neutro Import. Excepc.

Projeto de Restauro

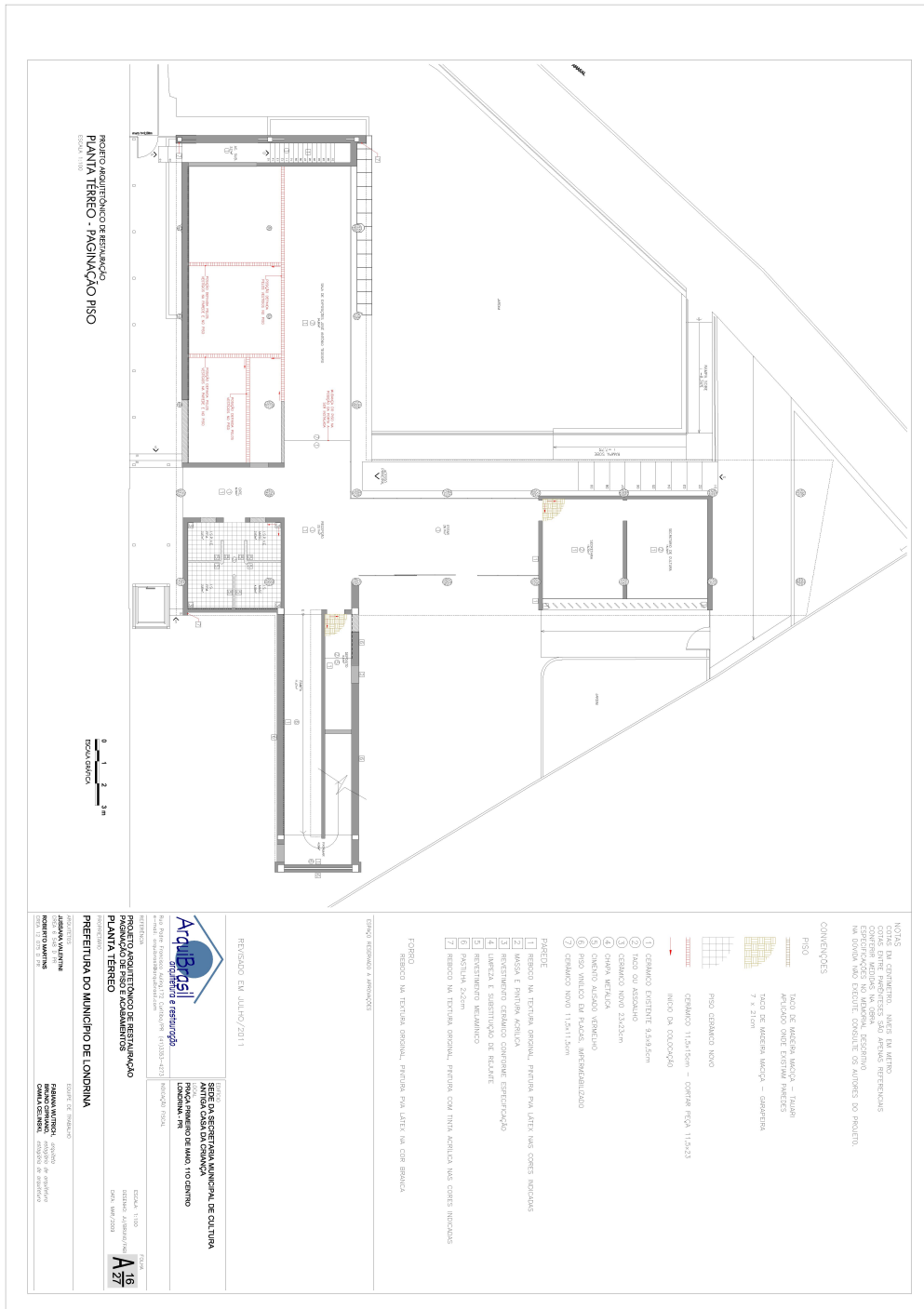

INVENTÁRIO ARQUITETÔNICO

Plano Diretor de Patrimônio Histórico-Cultural

E12

Neutro Import. Excepc.

Ocupação Atual – Térreo

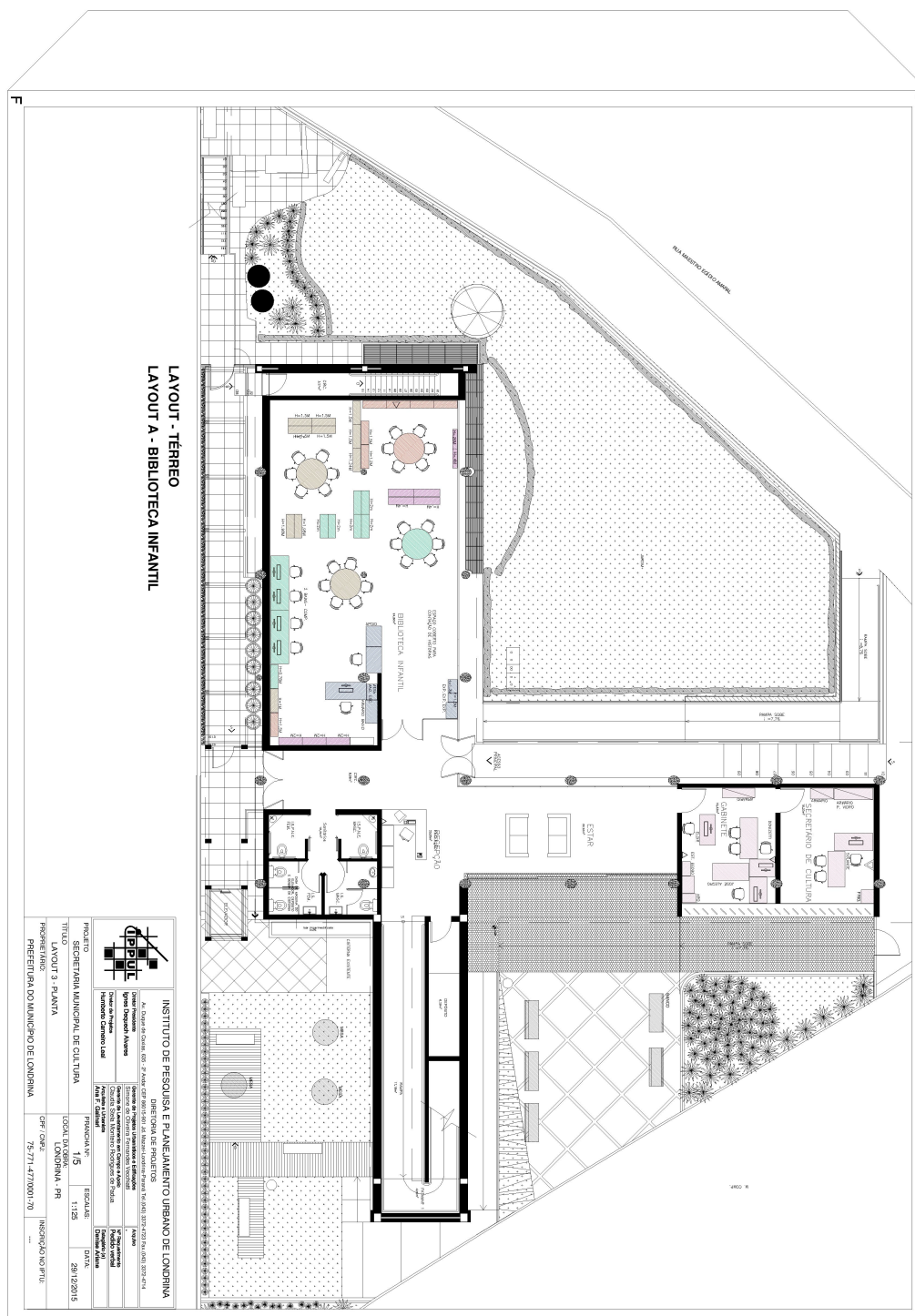

Levantamento/Atualização

Data

Folha

Diretoria de Patrimônio Histórico-Cultural (atualizado 2016)
Danielle, Gabriel, Isabela, Thais

2003
2019

11/15

INVENTÁRIO ARQUITETÔNICO

Plano Diretor de Patrimônio Histórico-Cultural

E12

Neutro Import. Excepc.

Ocupação Atual – Solário

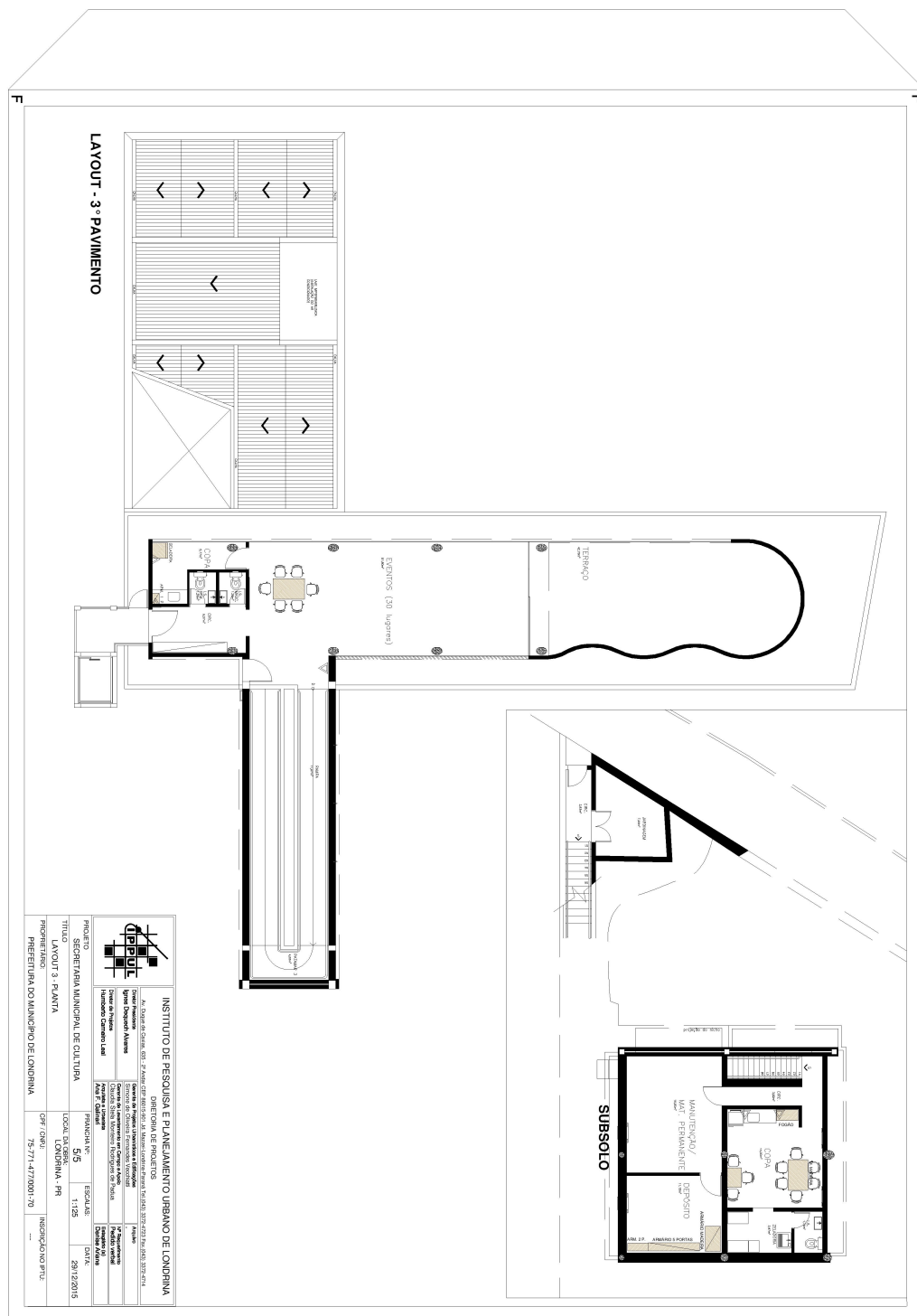

Levantamento/Atualização

Diretoria de Patrimônio Histórico-Cultural (atualizado 2016)
Danielle, Gabriel, Isabela, Thais

Data

2003
2019

Folha

14/15

INSERÇÃO URBANA



Fonte: SIGLON – Sistema de Informação Geográfica de Londrina



FONTES DE PESQUISA

Suzuki, Juliana H. Artigas e Cascaldi, *Arquitetura em Londrina* Ateliê Editorial. São Paulo, 2003.

IPPUL, Instituto de Pesquisa e Planejamento Urbano de Londrina.

PUNTONI, Álvaro; PIRONDI, Ciro; LATORRACA, Giancarlo; ARTIGAS, Rosa C. *Vilanova Artigas: arquitetos brasileiros*. São Paulo: Instituto Lina Bo e P. M. Bardi: Fundação Vilanova Artigas, 1997.

GUIA DO PATRIMÔNIO HISTÓRICO E ARQUITETÔNICO DE LONDRINA. Londrina: Prefeitura Municipal de Londrina, Secretaria Municipal de Cultura, Instituto de Pesquisa e Planejamento Urbano de Londrina - IPPUL, Universidade Norte do Paraná - UNOPAR, CD-Rom, vol. 01, 2000

PROJETO ARQUITETÔNICO DE RESTAURAÇÃO – ArchiBrasil Arquitetura e Restauração, Mar/2009.

Levantamento/Atualização

Diretoria de Patrimônio Histórico-Cultural (atualizado 2016)
Danielle, Gabriel, Isabela, Thais

Data

2003
2019

Folha

15/15