

ANTIGO FÓRUM - ATUAL BIBLIOTECA PÚBLICA



Vista noturna, 2000

Fonte: <http://www.londrina.pr.gov.br/cultura/biblioteca/>



Fachada Principal, 2018.

Fonte: Diretoria de Patrimônio Histórico-Cultural.



Vista externa na década de 1950

Fonte: Museu Histórico "Pe. Carlos Weiss"

IDENTIFICAÇÃO

Endereço	Quadra/Lote (s)	Bairro/Distrito
Avenida Rio de Janeiro, 413	Q-33/L-03 e 04	Centro
Morador: <input checked="" type="checkbox"/> Proprietário <input type="checkbox"/> Inquilino	Tel. Contato	Data de Construção
Prefeitura Municipal de Londrina	3371-6500	1947

CARACTERIZAÇÃO

Uso Atual / Uso Inicial	Alterações		
Biblioteca Pública / Fórum	<input type="checkbox"/> Inalterada	<input checked="" type="checkbox"/> Regular	<input type="checkbox"/> Significativa
Estado de Conservação	<input type="checkbox"/> Cobertura	<input type="checkbox"/> Vedos	<input type="checkbox"/> Detalhes
<input type="checkbox"/> bom <input type="checkbox"/> regular <input type="checkbox"/> ruim	<input type="checkbox"/> Estrutura	<input type="checkbox"/> Fundação	<input type="checkbox"/> Aspecto Geral

SIGNIFICÂNCIA

Edifício público eclético da década de 1940. Ocupa uma posição estratégica no centro da cidade, próximo à Catedral metropolitana.

DESCRIÇÃO

O edifício foi construído para ser o Fórum da Comarca de Londrina na década de 1940. Possui elementos de base clássica, porém que já apontam para a geometrização do Art Déco. Destacam-se como características plásticas do prédio os balcões e alto relevos das janelas, além dos frisos que percorrem todas as empenas superiores da edificação, conferindo-lhe um caráter clássico e imponente, ainda mais acentuado pelo corpo saliente da entrada, uma cerimônia indispensável para um prédio da Justiça.

Levantamento	Data	Folha
Diretoria de Patrimônio Histórico-Cultural	2007	01/06

INVENTÁRIO ARQUITETÔNICO

Plano Diretor de Patrimônio Histórico-Cultural

E14

Neutro Import. Excep.

Plantas

Desenhos Atuais - Biblioteca Pública

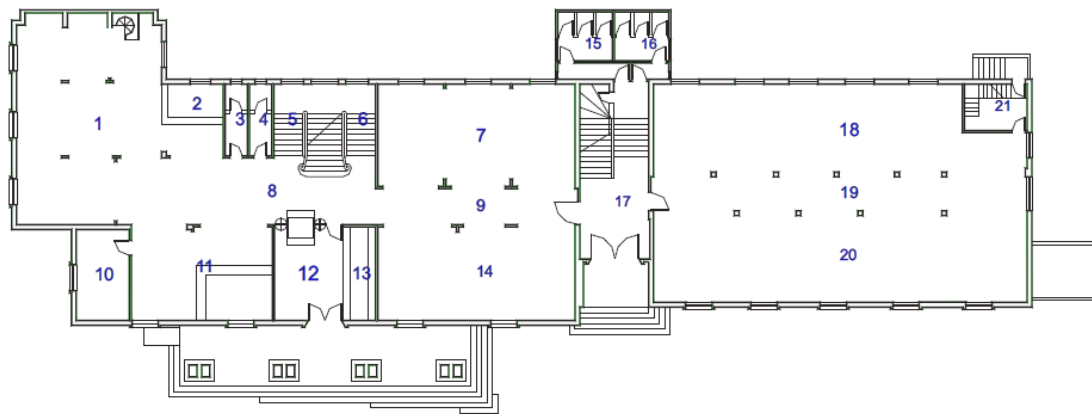

- LEGENDA
- 1-LEITURA DE PERIODICOS
 - 2-XEROX
 - 3-WC
 - 4-WC
 - 5-ACESSO
 - 6-COPA
 - 7-ACERVO LITERARIO
 - 8-CIRCULACAO
 - 9-CIRCULACAO
 - 10-DIRETORIA
 - 11-EMPRESTIMO
 - 12-HALL
 - 13-GUARDA VOLUMES
 - 14-LEITURA
 - 15-WC
 - 16-WC
 - 17-HALL
 - 18-ACERVO GERAL
 - 19-CIRCULACAO
 - 20-LEITURA
 - 21-ACESSO AOS BASTIDORES

PLANTA DO PAV. TERREO

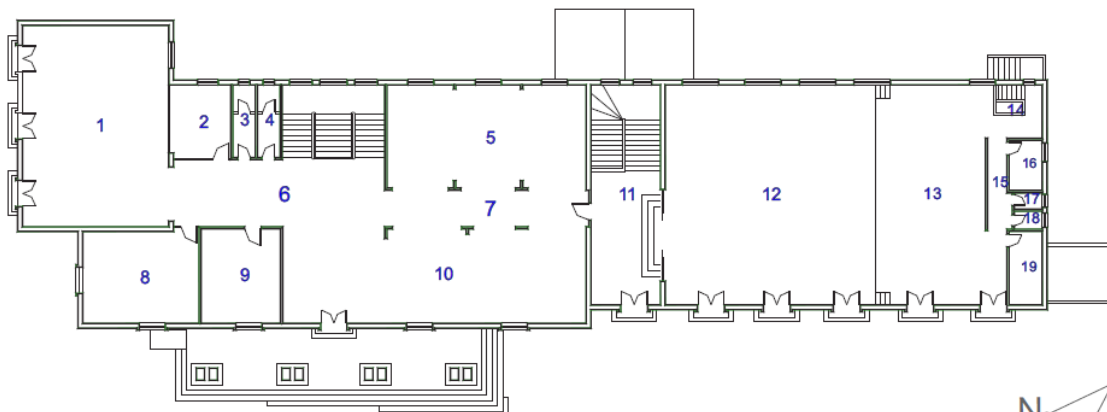

- LEGENDA
- 1-LEITURA E EXPOSICOES
 - 2-COORDENADORIA
 - 3-WC
 - 4-WC
 - 5-LEITURA E EXPOSICOES
 - 6-CIRCULACAO
 - 7-CIRCULACAO
 - 8-BIB. DO PROFESSOR
 - 9-COORDENADORIA DA BIB.s SUCURSAIS
 - 10-LEITURA E EXPOSICOES
 - 11-HALL
 - 12-PLATEIA
 - 13-PALCO
 - 14-ACESSO E CIRCULACAO
 - 15-CIRCULACAO
 - 16-CAMARIN
 - 17-WC
 - 18-WC
 - 19-CAMARIN

PLANTA DO PAV. SUPERIOR



Fonte: IPPUL.

IDENTIFICAÇÃO COMPLEMENTAR

Projetista/Construtor	Área do Lote	Área Construída	Data de Aprovação/Habite-se
Antônio Ferreira da Costa	1723,67 m ²	1578,0 m ²	1940

Levantamento	Data	Folha
Diretoria de Patrimônio Histórico-Cultural	2007	02/06

Planta

Fonte: IPPUL.

- 1-ACERVO E LEITURA
- 2-SALA
- 3-ACERVO E LEITURA
- 4-COZINHA
- 5-HALL E EMPRESTIMO
- 6-WC
- 7-CIRCULACAO
- 8-PERIODICOS E LEITURA
- 9-DEPOSITO
- 10-SALA

LEGENDA

- 1-ACERVO DE PERIODICOS
- 2-ACERVO DE PERIODICOS
- 3-ACERVO DE PERIODICOS
- 4-ACERVO DE PERIODICOS
- 5-ACERVO DE PERIODICOS
- 7-GUARDA
- 8-CIRCULAÇÃO

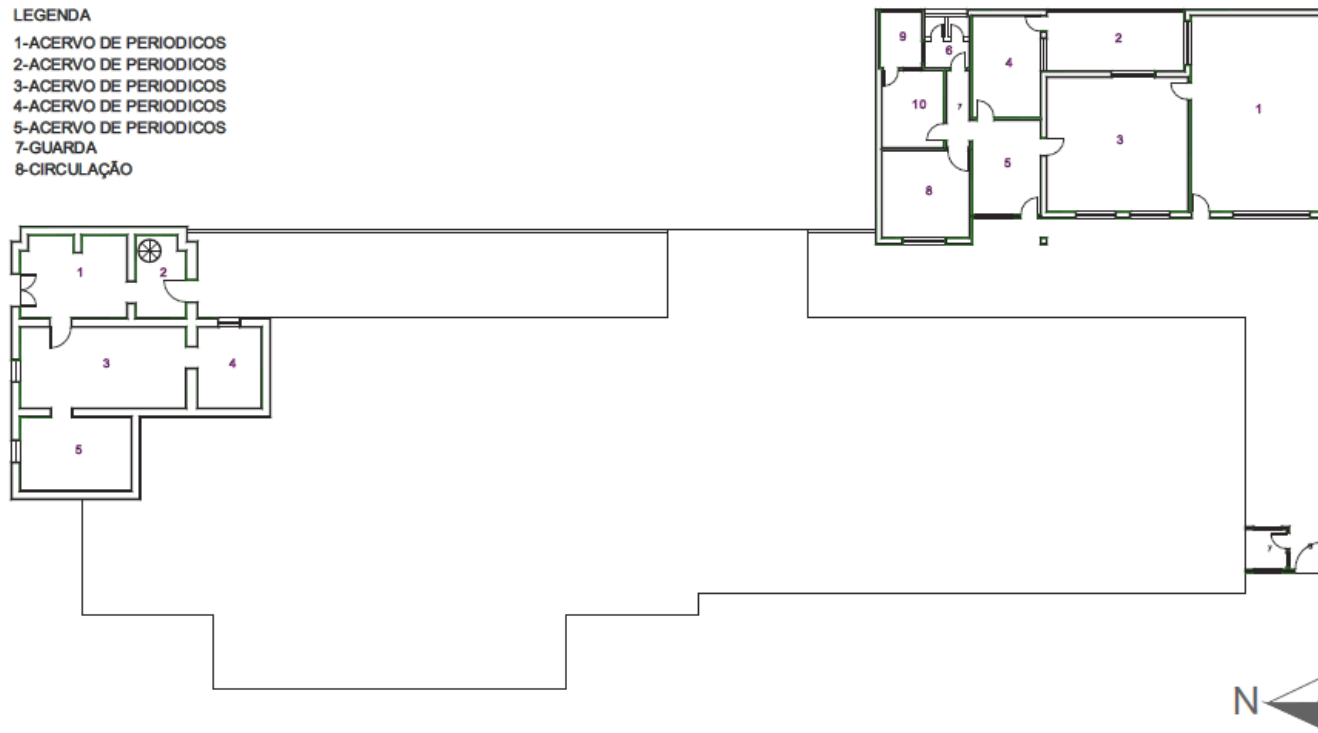

PLANTA DO SUBSOLO E BIBLIOTECA INFANTIL



Fonte: IPPUL.

IDENTIFICAÇÃO COMPLEMENTAR

Projetista/Construtor	Área do Lote	Área Construída	Data Aprovação/Habite-se
Antônio Ferreira da Costa	1723,67 m ²	1578,0 m ²	1940

Levantamento	Data	Folha
Diretoria de Patrimônio Histórico-Cultural	2007	03/06

INVENTÁRIO ARQUITETÔNICO

Plano Diretor de Patrimônio Histórico-Cultural

E14

Neutro Import. Excepc.

Planta

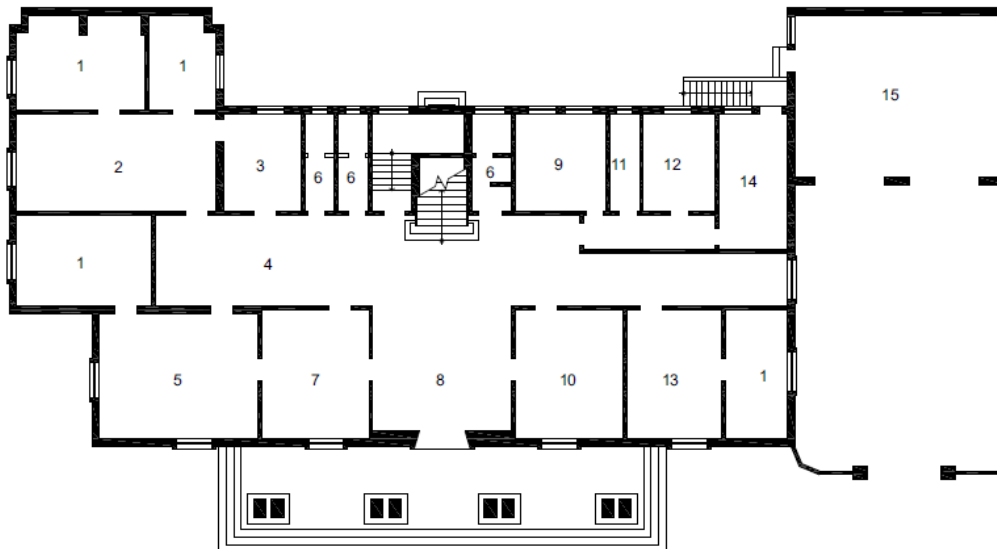

LEGENDA

- 01 ARQUIVO
- 02 CARTÓRIO CRIMINAL
- 03 CARTÓRIO ELEITORAL
- 04 HALL ESPERA
- 05 CARTÓRIO CIVIL
- 06 INSTALAÇÕES SANITÁRIAS
- 07 ADVOGADOS
- 08 HALL
- 09 COZINHA
- 10 PORTARIA/DISTRIBUIÇÃO
- 11 BANHO
- 12 QUARTO
- 13 CARTEIRA ELEITORAL
- 14 SALA
- 15 GARAGEM E DEPÓSITO

FÓRUM DE LONDRINA

PLANTA PAVIMENTO TÉRREO

FONTE: DIRETORIA DE PATRIMÔNIO HISTÓRICO-CULTURAL, 1950

ESCALA GRÁFICA

0m 1m 3m 5m

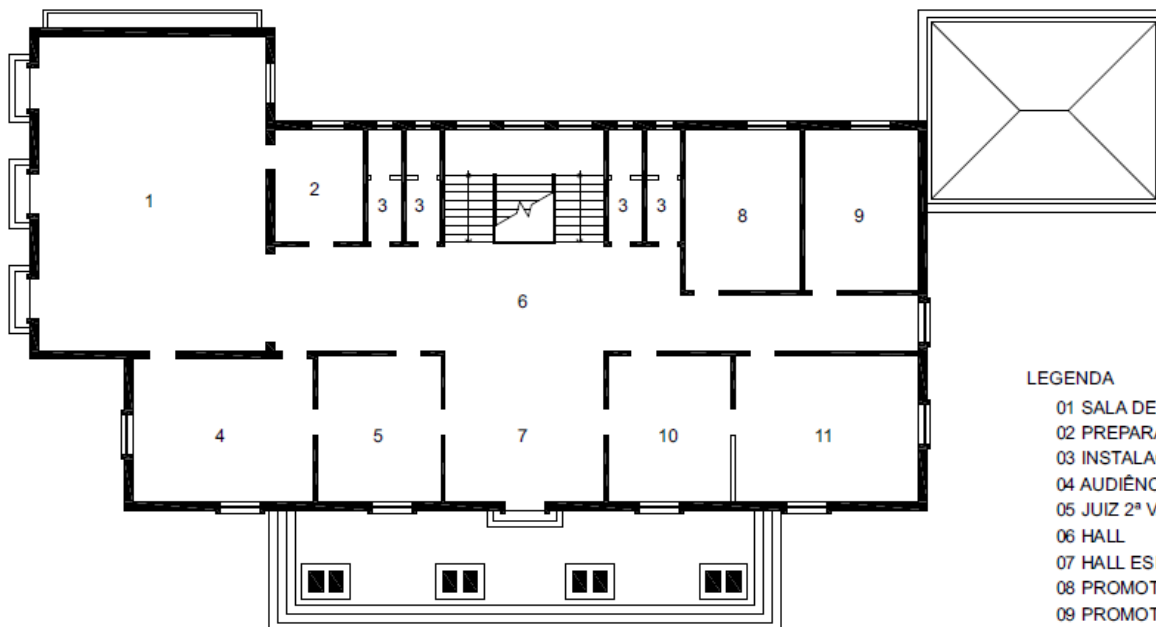

LEGENDA

- 01 SALA DE JÚRI
- 02 PREPARAÇÃO
- 03 INSTALAÇÕES SANITÁRIAS
- 04 AUDIÊNCIAS CRIMINAIS
- 05 JUIZ 2ª VARA
- 06 HALL
- 07 HALL ESPERA
- 08 PROMOTOR 1ª VARA
- 09 PROMOTOR 2ª VARA
- 10 JUIZ 1ª VARA
- 11 AUDIÊNCIAS CIVIS

FÓRUM DE LONDRINA

PLANTA PAVIMENTO SUPERIOR

FONTE: DIRETORIA DE PATRIMÔNIO HISTÓRICO CULTURAL, 1950

ESCALA GRÁFICA

0m 1m 3m 5m

Levantamento
Diretoria de Patrimônio Histórico-Cultural

Data
2007

Folha
04/06

Cortes / Elevações

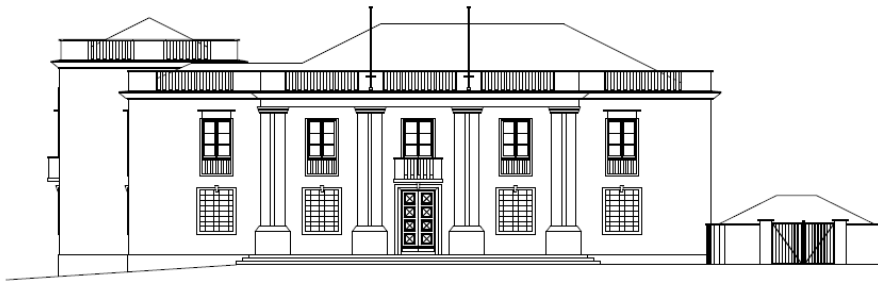

FÓRUM DE LONDRINA
FACHADA FRONTAL
FONTE: DIRETORIA DE PATRIMÔNIO HISTÓRICO CULTURAL, 1950
ESCALA GRÁFICA
0m 1m 3m 5m



FÓRUM DE LONDRINA
FACHADA LATERAL
FONTE: DIRETORIA DE PATRIMÔNIO HISTÓRICO CULTURAL, 1950
ESCALA GRÁFICA
0m 1m 3m 5m

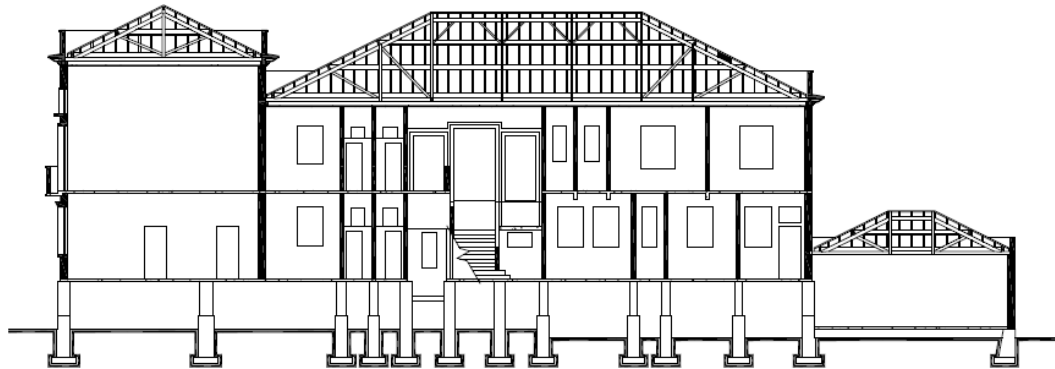

FÓRUM DE LONDRINA
CORTE LONGITUDINAL
FONTE: DIRETORIA DE PATRIMÔNIO HISTÓRICO CULTURAL, 1950
ESCALA GRÁFICA
0m 1m 3m 5m

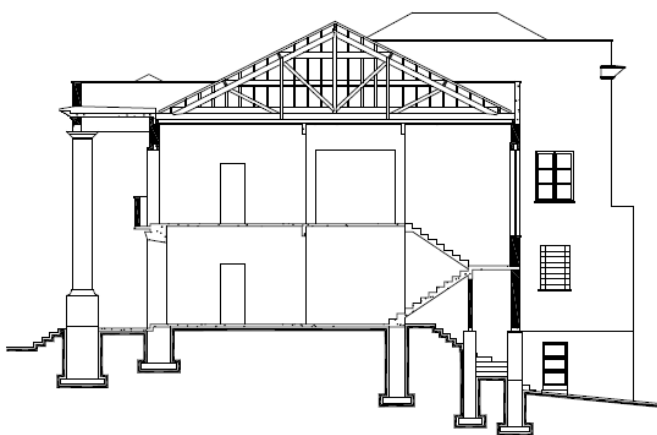

FÓRUM DE LONDRINA
CORTE TRANSVERSAL 01
FONTE: DIRETORIA DE PATRIMÔNIO HISTÓRICO CULTURAL, 1950
ESCALA GRÁFICA
0m 1m 3m 5m

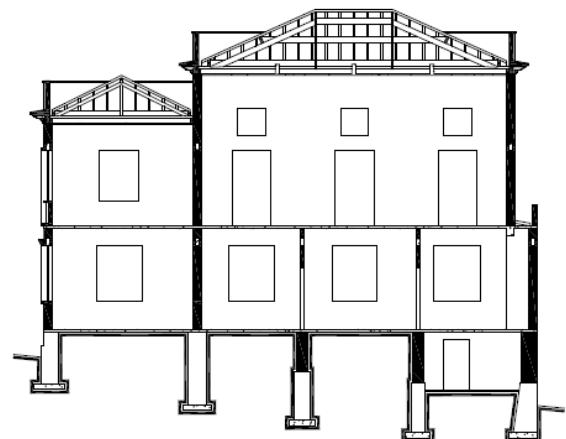

FÓRUM DE LONDRINA
CORTE TRANSVERSAL 02
FONTE: DIRETORIA DE PATRIMÔNIO HISTÓRICO CULTURAL, 1950
ESCALA GRÁFICA
0m 1m 3m 5m

