

ANTIGA CTN - COMPANHIA TELEFÔNICA NACIONAL



Fachada CTN - Companhia Telefônica Nacional, década de 1950

Fonte: Diretoria de Patrimônio Histórico-Cultural, 2002



Fachada Brasil Telecom

Fonte: Autores, 2005



Fachada da edificação.

Fonte: Diretoria de Patrimônio Histórico, 2018.

IDENTIFICAÇÃO

Endereço	Quadra/Lote (s)	Bairro/Distrito
Alameda Manoel Ribas, 85	Q-33 / L-5	Centro
Morador: <input type="checkbox"/> Proprietário <input type="checkbox"/> Inquilino	Tel. Contato	Data de Construção
	3336-1414	1947

CARACTERIZAÇÃO

Uso Atual / Uso Inicial	Alterações	<input type="checkbox"/> Inalterada	<input checked="" type="checkbox"/> Regular	<input type="checkbox"/> Significativa
Sem uso / Telefônica				
Estado de Conservação	<input type="checkbox"/> Cobertura	<input type="checkbox"/> Vedos	<input type="checkbox"/> Detalhes	
<input type="checkbox"/> bom <input type="checkbox"/> regular <input type="checkbox"/> ruim	<input type="checkbox"/> Estrutura	<input type="checkbox"/> Fundação	<input type="checkbox"/> Aspecto Geral	

SIGNIFICÂNCIA

Pela qualidade artística.
Ser pioneiro ou um dos primeiros.
Pela excepcional qualidade espacial, paisagística e/ou ecológica.
Ser testemunho de épocas de desenvolvimento da cidade.

DESCRIÇÃO

A antiga sede da Central Telefônica da cidade caracteriza-se pela marcação das entradas, platibanda escalonada e frisos superiores típicos do Art Déco. (Castelnou, 2002, p.115)
Ser um edifício característico do estilo Art Déco em Londrina. Ter sido o primeiro posto telefônico da cidade.
Ser integrante de conjunto (quarteirão) remanescente com características das décadas de 1950 – 60.
Atualmente a edificação está sem uso.

Levantamento/Atualização

Diretoria de Patrimônio Histórico-Cultural
Elisa Zanon, Denise Lezo e Rodrigo Kamimura
Amanda Kanashiro

Data
2004
2006
2016

Folha
01/06

Plantas / Croquis / Esquemas

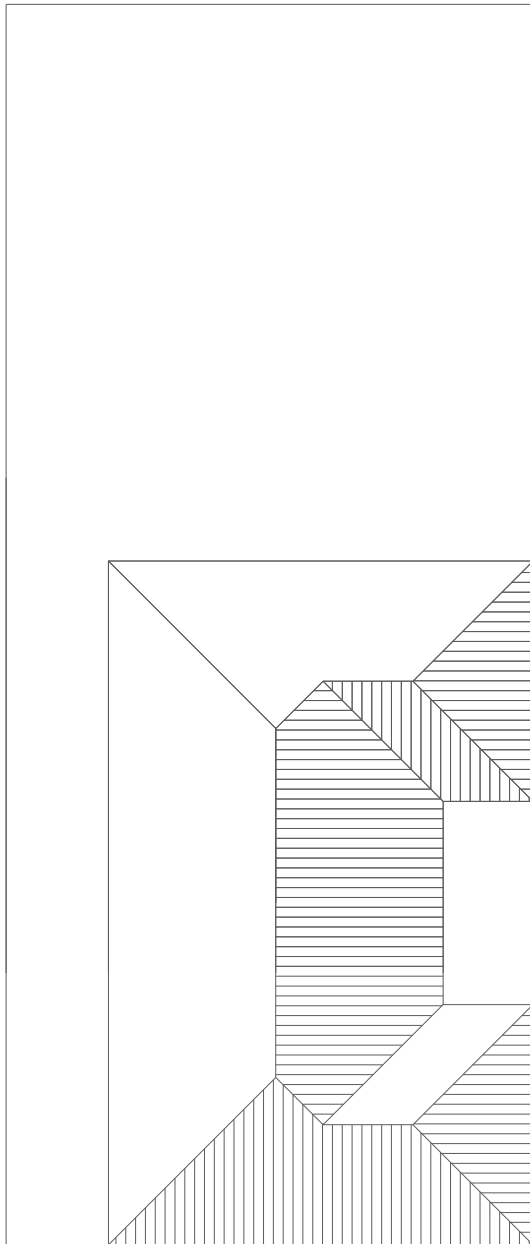

COMPANHIA TELEFÔNICA NACIONAL

PLANTA COBERTURA

FONTE: DIRETORIA DE PATRIMÔNIO HISTÓRICO-CULTURAL,
COM BASE EM PROJETO DE 1947

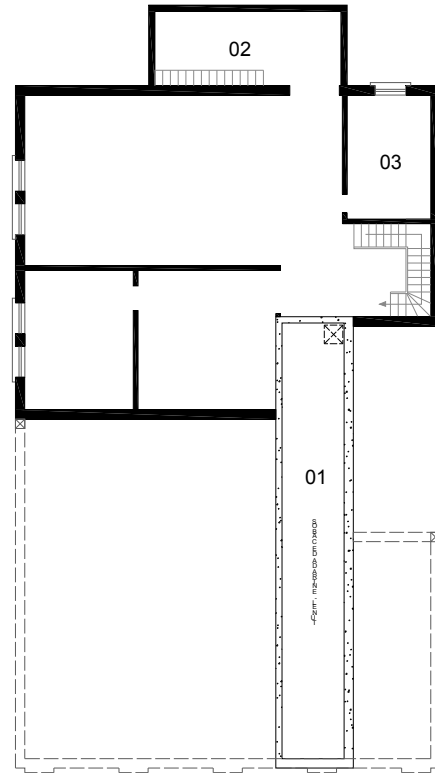
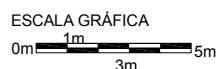

COMPANHIA TELEFÔNICA NACIONAL

PLANTA PORÃO

FONTE: DIRETORIA DE PATRIMÔNIO HISTÓRICO-CULTURAL,
COM BASE EM PROJETO DE 1947

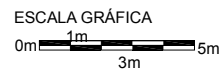

LEGENDA

- 01 TÚNEL- ENTRADA DE CABOS
- 02 ENTRADA DE MATERIAL
- 03 DEPÓSITO

IDENTIFICAÇÃO COMPLEMENTAR

Projetista/Construtor	Área do Lote	Área Construída	Data Aprovação/Habite-se
Empresa de Construções Brasil Ltda	680,00 m ²	349,18 m ²	Fev 1947 / Ago 1947
Responsável Técnico: Eng. Civil Edmundo Rezende			

Levantamento/Atualização
Diretoria de Patrimônio Histórico-Cultural
Elisa Zanon, Denise Lezo e Rodrigo Kamimura
Amanda Kanashiro

Data
2004
2006
2016

Folha
02/06

Plantas / Croquis / Esquemas

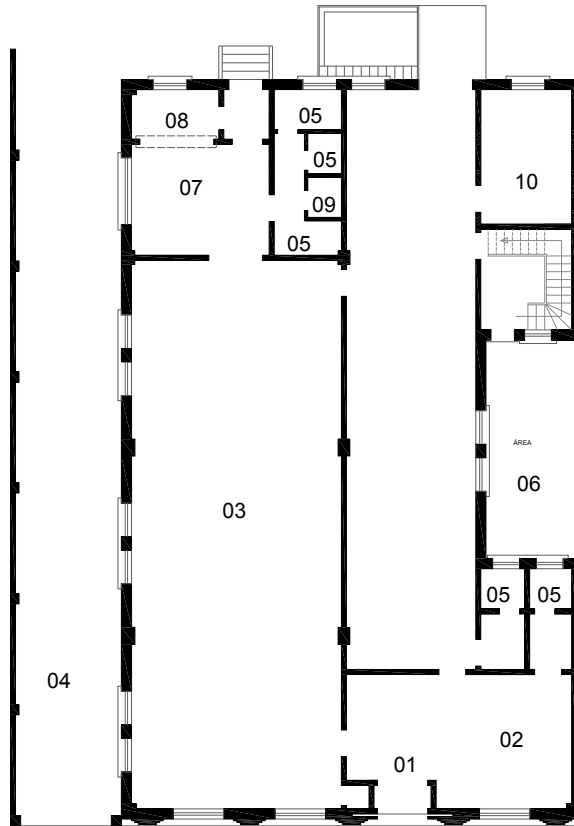

LEGENDA

- 01 HALL PÚBLICO
- 02 SEÇÃO COMERCIAL
- 03 OPERADORAS
- 04 ENTRADA DE CARROS
- 05 INSTALAÇÕES SANITÁRIAS
- 06 ÁREA
- 07 REFEITÓRIO
- 08 COPA
- 09 ARMÁRIOS
- 10 CHEFE
- 11 PROJ. TÓTEM
- 12 PÁTIO
- 13 INSTALAÇÕES SANITÁRIAS

COMPANHIA TELEFÔNICA NACIONAL

PLANTA TÉRREO

FONTE: DIRETORIA DE PATRIMÔNIO HISTÓRICO-CULTURAL,
COM BASE EM PROJETO DE 1947

ESCALA GRÁFICA

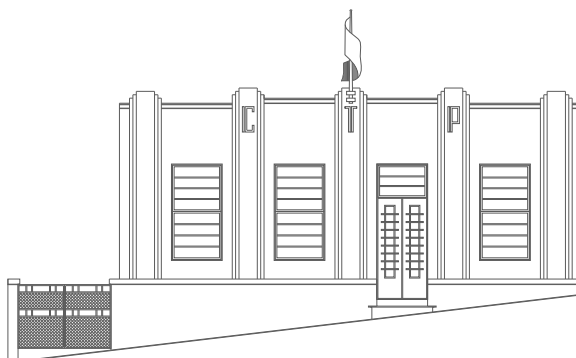
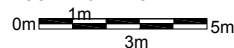

COMPANHIA TELEFÔNICA NACIONAL

FACHADA

FONTE: DIRETORIA DE PATRIMÔNIO HISTÓRICO-CULTURAL,
COM BASE EM PROJETO DE 1947

ESCALA GRÁFICA

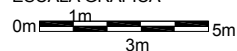

Levantamento/Atualização

Diretoria de Patrimônio Histórico-Cultural
Elisa Zanon, Denise Lezo e Rodrigo Kamimura
Amanda Kanashiro

Data

2004
2006
2016

Folha

03/06

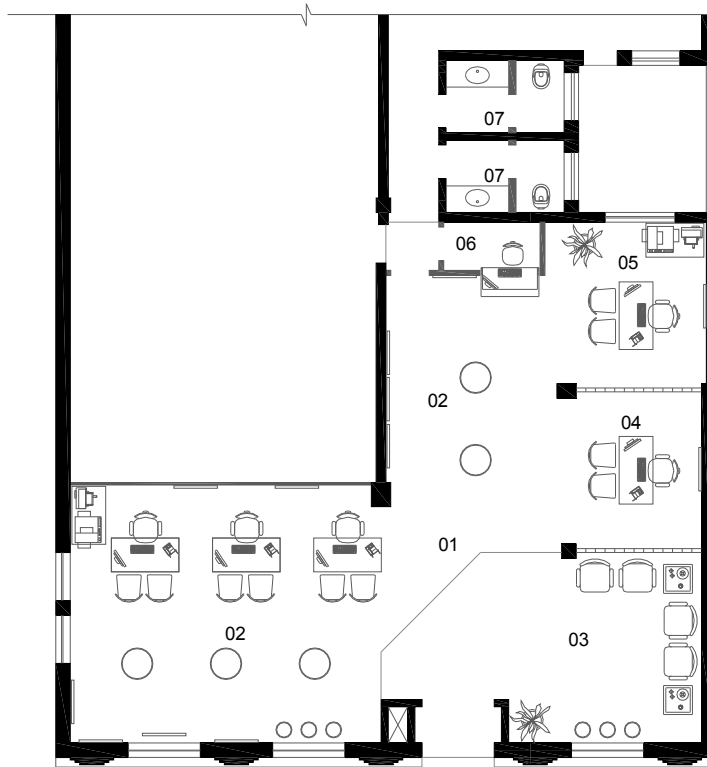

LEGENDA

- 01 ATENDIMENTO/VENDAS
- 02 PRODUTOS E ACESSÓRIOS
- 03 ESPERA
- 04 ATENDIMENTO PERSONALIZADO
- 05 ADMINISTRAÇÃO
- 06 CAIXA
- 07 INSTALAÇÕES SANITÁRIAS

LOJA BRASIL TELECOM PLANTA TÉRREO

FONTE: ARQUITETO RONALDO MALCHIAFFAVA, 2004

ESCALA GRÁFICA

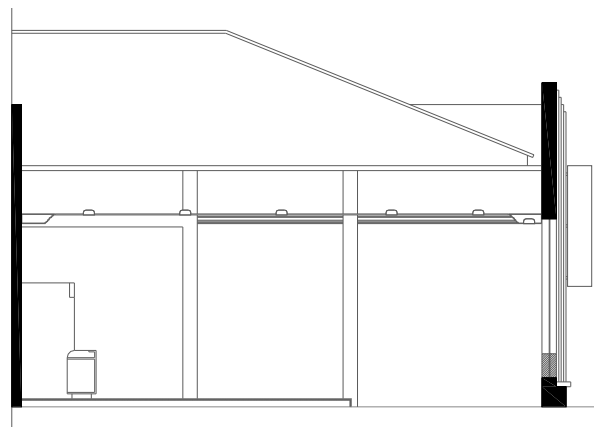
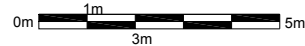

LOJA BRASIL TELECOM CORTE LONGITUDINAL

FONTE: ARQUITETO RONALDO MALCHIAFFAVA, 2004

ESCALA GRÁFICA

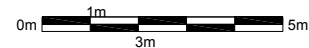

Levantamento

Diretoria de Patrimônio Histórico-Cultural
Elisa Zanon, Denise Lezo e Rodrigo Kamimura
Amanda Kanashiro

Data

2004
2006
2016

Folha

04/06

Plantas / Croquis / Esquemas

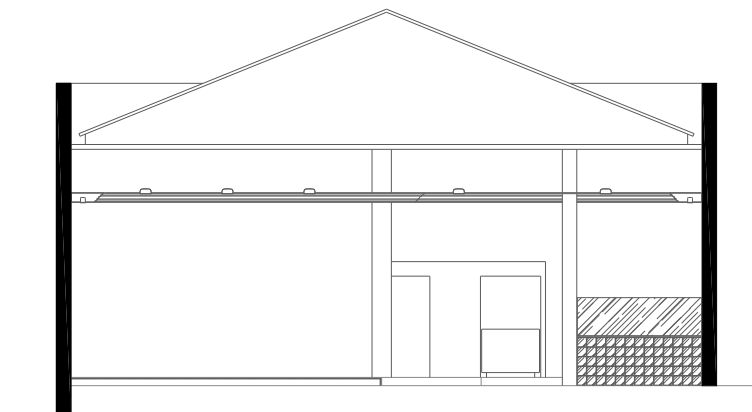

LOJA BRASIL TELECOM

CORTE TRANSVERSAL

FONTE: ARQUITETO RONALDO MALCHIAFFAVA, 2004

ESCALA GRÁFICA

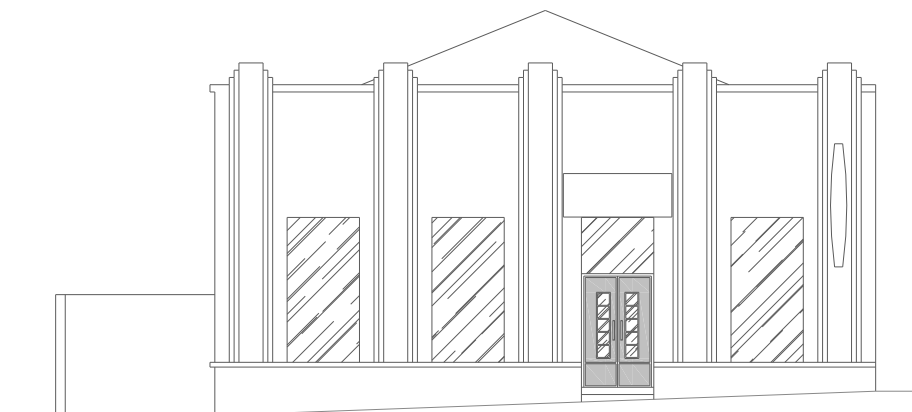
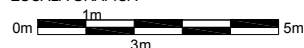

LOJA BRASIL TELECOM

FACHADA

FONTE: ARQUITETO RONALDO MALCHIAFFAVA, 2004

ESCALA GRÁFICA

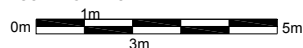

Levantamento/Atualização

Diretoria de Patrimônio Histórico-Cultural
Elisa Zanon, Denise Lezo e Rodrigo Kamimura
Amanda Kanashiro

Data

2004
2006
2016

Folha

05/06

INVENTÁRIO ARQUITETÔNICO

Plano Diretor de Patrimônio Histórico-Cultural

E22

Neutro Import. Excepc.

INSERÇÃO URBANA

Fonte: SIGLON – Sistema de Informação Geográfica de Londrina, 2019

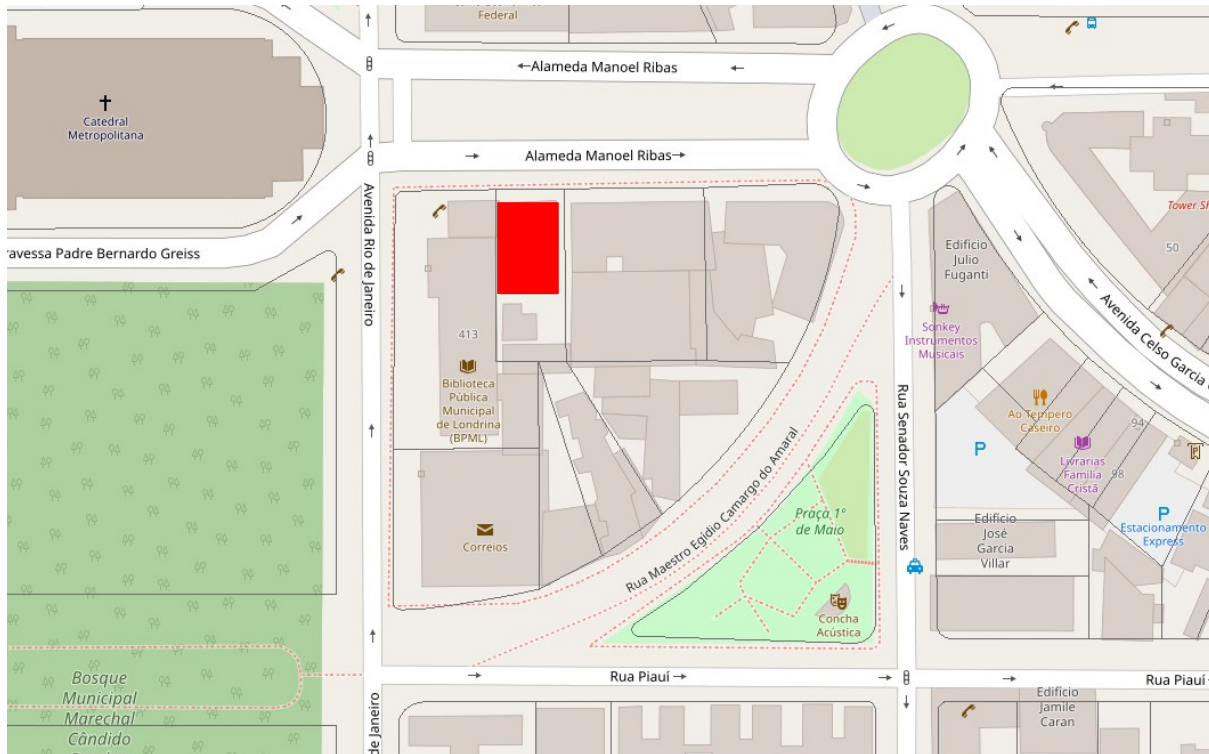

FONTES DE PESQUISA

IPPUL - Instituto de Pesquisa e Planejamento Urbano de Londrina;

Cadastro Imobiliário da Prefeitura Municipal de Londrina.

Ficha de Inventário Arquitetônico E-22. Diretoria de Patrimônio Histórico-Cultural.

Castelnuovo, Antônio. **Arquitetura Art Déco em Londrina**. Londrina: Atrito Art, 2002.

Solicitação de Tombamento do Quarteirão Cultural - Diretoria de Patrimônio Histórico-Cultural da Prefeitura Municipal de Londrina, 2001

Levantamento/Atualização

Diretoria de Patrimônio Histórico-Cultural
Elisa Zanon, Denise Lezo e Rodrigo Kamimura
Amanda Kanashiro
Danielle C., Gabriel B., Isabela G., Thais S.

Data

2004
2006
2016
2019

Folha
06/06