

HOTEL BANDEIRANTES



Hotel Bandeirantes década de 1970.
Fonte: Arquivo Folha de Londrina



Vista recente da edificação, 2017.
Fonte: Diretoria de Patrimônio Histórico-Cultural.

IDENTIFICAÇÃO

Endereço Av. Paraná, 221	Quadra/Lote (s) Q-64 / L-8	Bairro/Distrito Centro
Morador: <input type="checkbox"/> Proprietário <input type="checkbox"/> Inquilino	Tel. Contato	Data de Construção 1959-1961

CARACTERIZAÇÃO

Uso Atual / Uso Inicial Térreo Comercial; demais pavimentos desocupados / Hotel	Alterações <input type="checkbox"/> Inalterada <input checked="" type="checkbox"/> Regular	Significativa
Estado de Conservação <input checked="" type="checkbox"/> bom <input type="checkbox"/> regular <input type="checkbox"/> ruim	<input type="checkbox"/> Cobertura <input type="checkbox"/> Estrutura	<input type="checkbox"/> Vedos <input type="checkbox"/> Fundação
		<input type="checkbox"/> Detalhes <input type="checkbox"/> Aspecto Geral

SIGNIFICÂNCIA

Ser remanescente dos antigos hotéis do centro da cidade.
Ter sido projetado pelo engenheiro Américo Sato.
Ser representativo de desenvolvimento.
Ser testemunho da passagem do tempo.

DESCRIÇÃO

Trata-se de um edifício de 5 pavimentos (sendo um subsolo), construído em alvenaria e concreto armado, projetado pelo engenheiro Américo Sato. Funcionou como Hotel desde 1961, até o início dos anos 2000. Inicialmente foi denominado Ferrareto, em 1961, alterando seu nome para Bandeirantes em 1969. Atualmente é ocupado por lojas no térreo, estando desocupados os andares superiores.

Levantamento/Atualização Diretoria de Patrimônio Histórico-Cultural Elisa Zanon, Denise Lezo e Rodrigo Kamimura Amanda Brustz	Data 2004 2004 / 2005 2017	Folha 01/06
--	-------------------------------------	--------------------

INVENTÁRIO ARQUITETÔNICO

Plano Diretor de Patrimônio Histórico-Cultural

E29

Neutro Import. Excepc.

Foto



Hotel Bandeirantes, 2004.

Fonte: Diretoria de Patrimônio Histórico-Cultural.

Levantamento

Diretoria de Patrimônio Histórico-Cultural
Elisa Zanon, Denise Lezo e Rodrigo Kamimura

Data

2004
2004 / 2005

Folha

02/06

Plantas

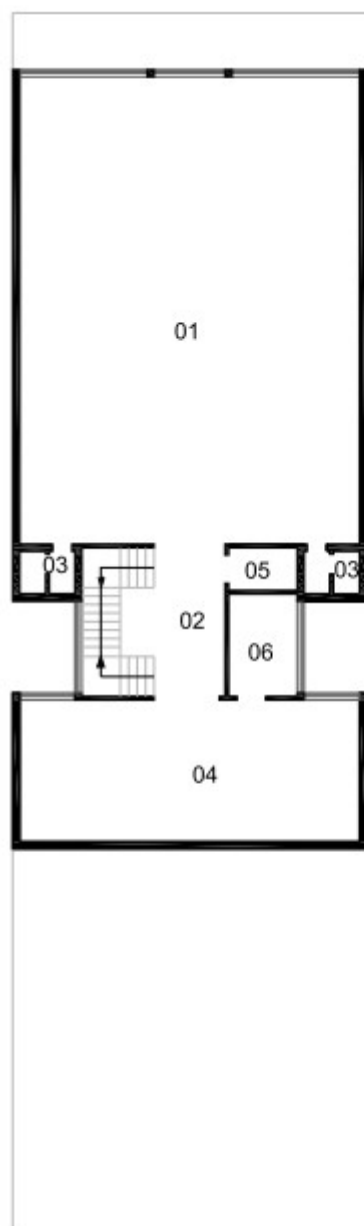

LEGENDA
 01 SALÃO
 02 HALL
 03 WC
 04 COZINHA
 05 ELEVADOR
 06 DESPEJO

PROJETO DE EDIFÍCIO DE USO MISTO
 PLANTA SUBSOLO
 FONTE: CADASTRO DA PML, 1959

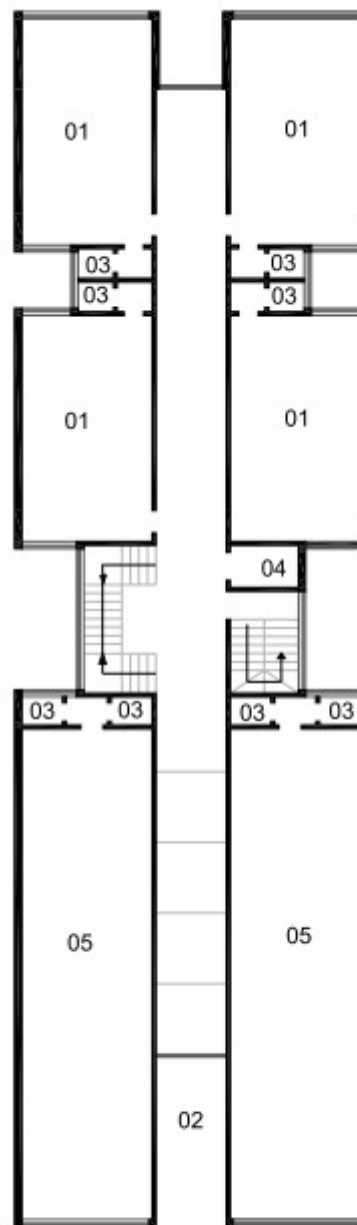

LEGENDA
 01 SALA
 02 HALL
 03 WC
 04 ELEVADOR
 05 LOJA

PROJETO DE EDIFÍCIO DE USO MISTO
 PLANTA PAVIMENTO TERREO
 FONTE: CADASTRO DA PML, 1959



IDENTIFICAÇÃO COMPLEMENTAR

Projetista/Construtor	Área do Lote	Área Construída	Data Aprovação/Habite-se
Engenheiro Américo Sato Construtora Veronesi S/A	562,30 m ²	2.367,30 m ²	1959 / 1961

Levantamento	Data	Folha
Diretoria de Patrimônio Histórico-Cultural Elisa Zanon, Denise Lezo e Rodrigo Kamimura	2004 2004 / 2005	03/06

Plantas



PROJETO DE EDIFÍCIO DE USO MISTO
PLANTA 2º E 3º PAVIMENTOS
FONTE: CADASTRO DA PML, 1959

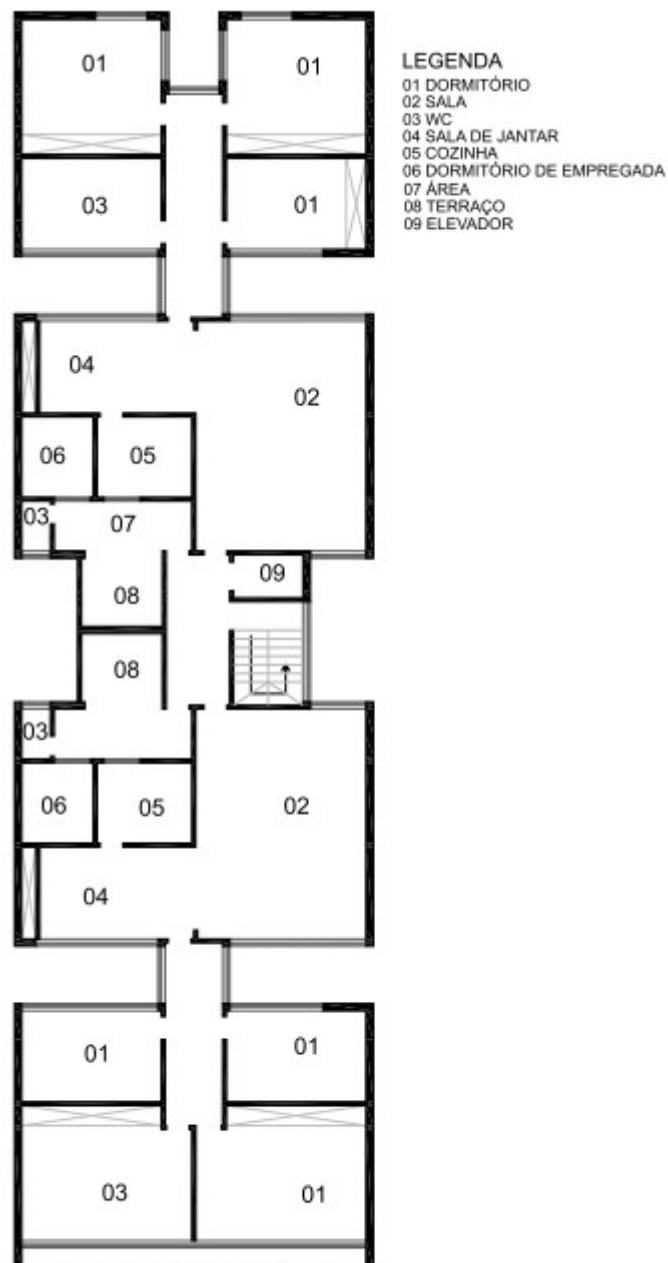

PROJETO DE EDIFÍCIO DE USO MISTO
PLANTA 4º PAVIMENTO
FONTE: CADASTRO DA PML, 1959



Planta / Cortes / Elevação

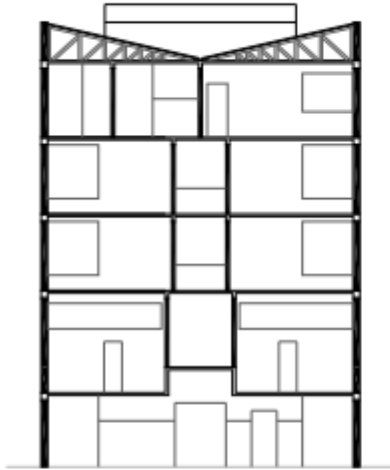

PROJETO DE EDIFÍCIO DE USO MISTO
CORTE TRANSVERSAL
FONTE: CADASTRO DA PML, 1959

ESCALA GRÁFICA

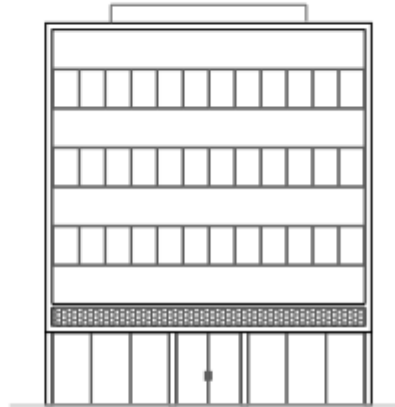

PROJETO DE EDIFÍCIO DE USO MISTO
FACHADA AVENIDA PARANÁ
FONTE: CADASTRO DA PML, 1959

ESCALA GRÁFICA

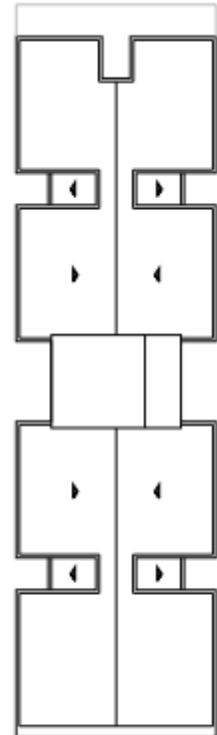

PROJETO DE EDIFÍCIO DE USO MISTO
PLANTA COBERTURA/SITUAÇÃO
FONTE: CADASTRO DA PML, 1959

ESCALA GRÁFICA

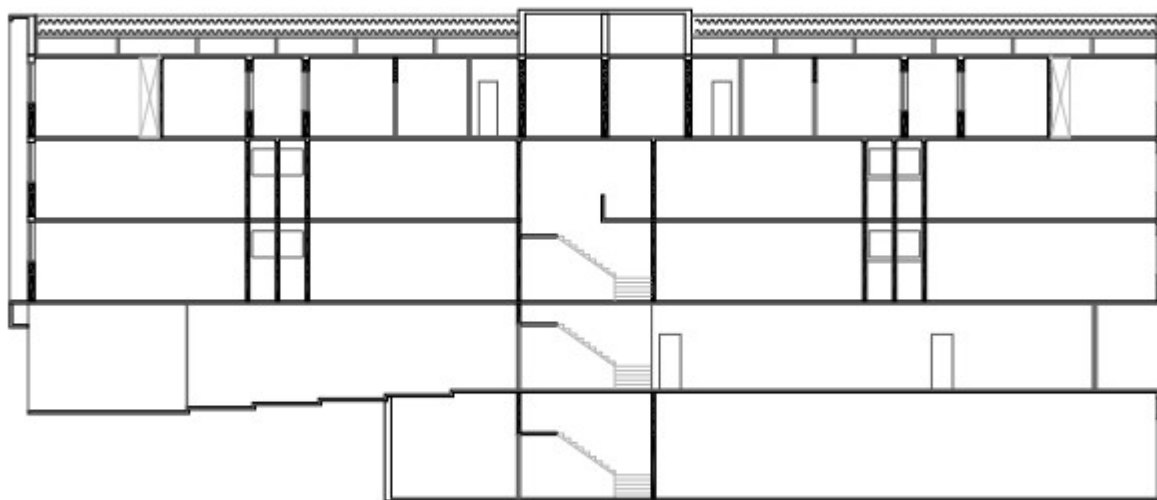

PROJETO DE EDIFÍCIO DE USO MISTO
CORTE LONGITUDINAL
FONTE: CADASTRO DA PML, 1959

ESCALA GRÁFICA

Levantamento

Diretoria de Patrimônio Histórico-Cultural
Elisa Zanon, Denise Lezo e Rodrigo Kamimura

Data

2004
2004 / 2005

Folha

05/06

