

HOTEL VILLAGE



Hotel Varsóvia, sem data.
Fonte: Rosângela Vale

Hotel Village em 2004
Fonte: Dir. de Patrimônio Histórico

Edifício em 2018
Fonte: Diretoria de Patrimônio Histórico.

IDENTIFICAÇÃO

Endereço R. Benjamin Constant, 719, esq. c/ Rua Minas Gerais	Quadra/Lote (s) Q-02 / L-17	Bairro/Distrito Centro
Morador: <input type="checkbox"/> Proprietário <input checked="" type="checkbox"/> Inquilino Proprietário: Sr. Jan Niedziejko	Tel. Contato 3334-3332	Data de Construção 1946

CARACTERIZAÇÃO

Uso Atual / Uso Inicial Sem uso / Hotel	Alterações <input type="checkbox"/> Inalterada <input checked="" type="checkbox"/> Regular <input type="checkbox"/> Significativa
Estado de Conservação <input checked="" type="checkbox"/> bom <input type="checkbox"/> regular <input type="checkbox"/> ruim	<input type="checkbox"/> Cobertura <input type="checkbox"/> Vedos <input type="checkbox"/> Detalhes <input type="checkbox"/> Estrutura <input type="checkbox"/> Fundação <input type="checkbox"/> Aspecto Geral

SIGNIFICÂNCIA

Além de fazer parte do conjunto proto-racionalista da cidade. O Hotel Village, que outrora fora Varsóvia, era uma referência para os viajantes que passavam por Londrina a negócios.

DESCRIÇÃO

Edifício de esquina, com 4 pavimentos, de estilo Art Déco, fachada não ornamentada e aberturas geometrizadas. Disposto junto ao alinhamento predial. Sofreu reforma em 1962 e outra em 1970, chamava-se primeiramente Varsóvia, depois Montreal e por último Village. O hotel possui 19 apartamentos e 69 quartos com pia. Possui uma parede curva com elementos vazados que não pode ser vista na fachada externa. O piso nos quartos e maior parte do hotel é em taco e no restaurante é em cerâmica vermelha, ambos originais. O hotel possui também lambris da madeira na recepção, corredores e restaurante, e forro também em madeira.

As pastilhas da fachada estão descolando, necessitando de manutenção.

INVENTÁRIO ARQUITETÔNICO

Plano Diretor de Patrimônio Histórico-Cultural

E35

Neutro Import. Excepc.

Plantas

Desenho original e situação atual

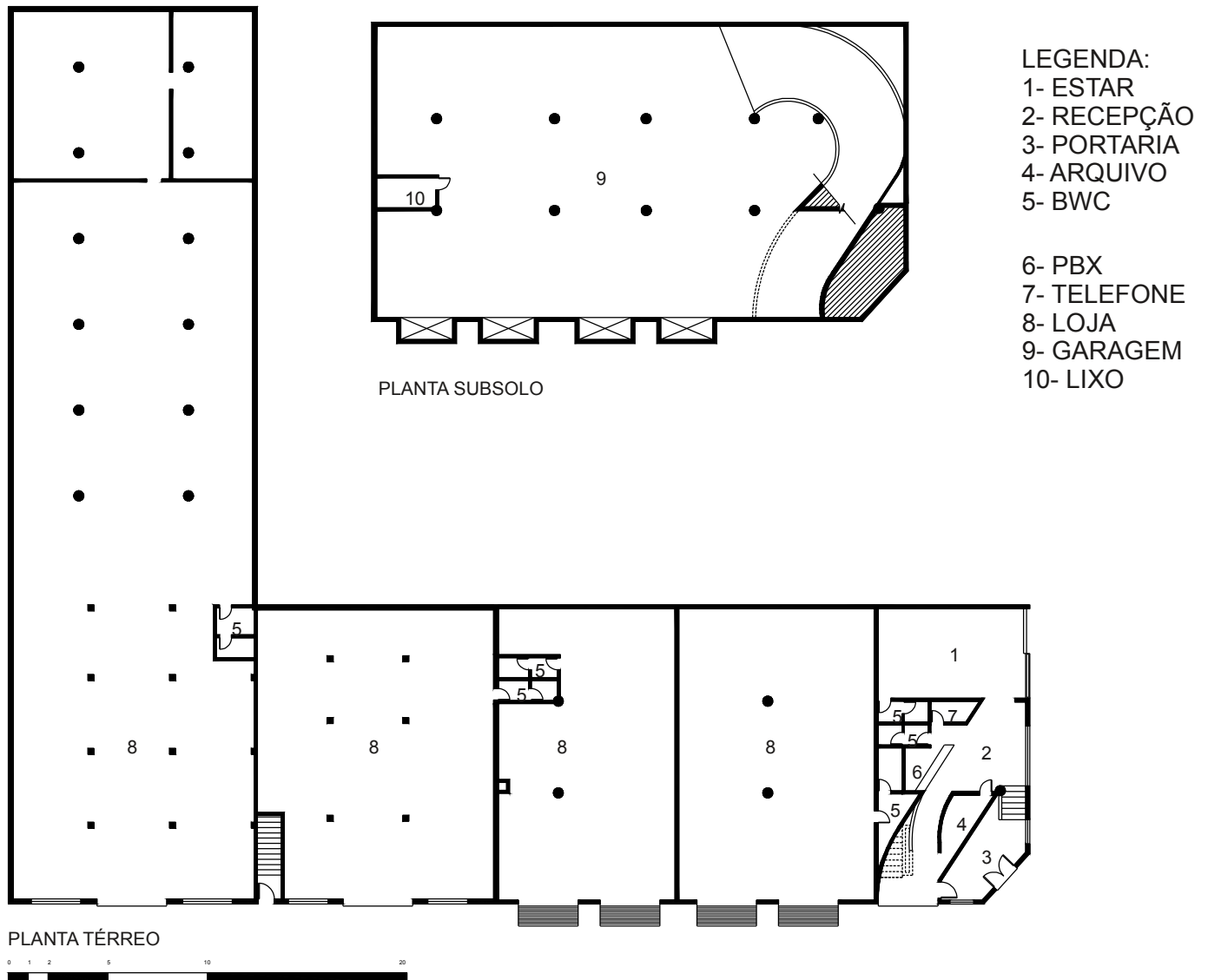

Fonte: Cadastro Imobiliário PML, 2005.

IDENTIFICAÇÃO COMPLEMENTAR

COMPLEMENTAR
Projetista/Construtor

Engenheiro Edmundo Rezende/
Adyr Ferreira

Área do Lote
1.143,75 m²

Área Construída
2.982,33 m²

Data Aprovação/Habite-se
1946/1963

Levantamento
Diretoria de Patrimônio Histórico-Cultural

Data
2005/2017

Folha
02/06

Diretoria de Patrimônio Histórico-Cultural

Secretaria da Cultura de Londrina

INVENTÁRIO ARQUITETÔNICO

Plano Diretor de Patrimônio Histórico-Cultural

E35

Neutro Import. Excep.

Plantas

Desenho original e situação atual



PLANTA PRIMEIRO PAVIMENTO

0 1 2 5 10 20



PLANTA SEGUNDO PAVIMENTO

0 1 2 5 10 20

Fonte: Cadastro Imobiliário PML, 2005.

Plantas

Desenho original e situação atual



PLANTA TERCEIRO PAVIMENTO

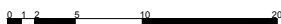

PLANTA QUARTO PAVIMENTO

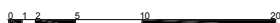

Fonte: Cadastro Imobiliário PML, 2005.

INVENTÁRIO ARQUITETÔNICO

Plano Diretor de Patrimônio Histórico-Cultural

E35

Neutro Import. Excepc.

Elevações

Desenho original e situação atual



FACHADA RUA BENJAMIN CONSTANT

0 1 2 5 10 20

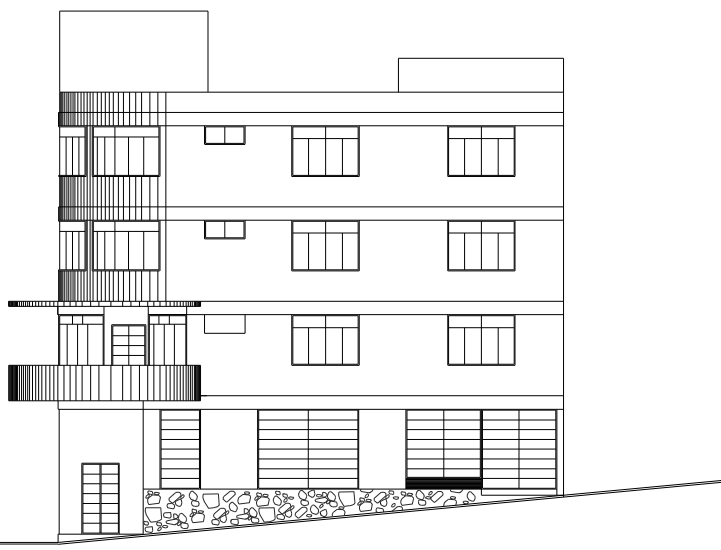

FACHADA RUA MINAS GERAIS

0 1 2 5 10

Fonte: Cadastro Imobiliário PML, 2005

