

### ANFITEATRO JONAS DIAS MARTINS



Anfiteatro Jonas Dias Martins - "Zerão", 2005  
Fonte: Diretoria de Patrimônio Histórico-Cultural



Vista recente do anfiteatro, 2018  
Fonte: Diretoria de Patrimônio Histórico-Cultural

#### IDENTIFICAÇÃO

Endereço Rua Gomes Carneiro, s/n	Quadra/Lote (s)	Bairro/Distrito Centro
Morador: <input type="checkbox"/> Proprietário <input type="checkbox"/> Inquilino Prefeitura do Município de Londrina	Tel. Contato 3372-4000	Data de Construção 02/88 a 12/88

#### CARACTERIZAÇÃO

Uso Atual / Uso Inicial Anfiteatro	Alterações <input checked="" type="checkbox"/> Inalterada <input type="checkbox"/> Regular <input type="checkbox"/> Significativa
Estado de Conservação <input type="checkbox"/> A bom <input type="checkbox"/> B regular <input type="checkbox"/> C ruim	<input type="checkbox"/> C Cobertura <input type="checkbox"/> B Vedos <input type="checkbox"/> C Detalhes <input type="checkbox"/> B Estrutura <input type="checkbox"/> B Fundação <input type="checkbox"/> B Aspecto Geral

#### SIGNIFICÂNCIA

É um anfiteatro ao ar livre destinado a atividades culturais de grande porte, que foi construído no Zerão na década de 80.

#### DESCRIÇÃO

O leque formador da concha acústica é feito em concreto armado e o palco mede aproximadamente 300 metros quadrados, a arquibancada tem capacidade para 6000 pessoas. No subsolo, embaixo do palco, existe um anfiteatro com capacidade para 250 pessoas. Além desses elementos, existem 3 camarins, banheiros e sanitários.

Levantamento Diretoria de Patrimônio Histórico-Cultural Amanda Brustz	Data 2005 2017	Folha 01/06
---	----------------------	----------------

### Fotos



Vista recente do anfiteatro, 2018  
Fonte: Diretoria de Patrimônio Histórico-Cultural



Grafites, 2018  
Fonte: Diretoria de Patrimônio Histórico-Cultural



Arte feita com ladrilhos e azulejos na escada de acesso ao Anfiteatro, 2018  
Fonte: Diretoria de Patrimônio Histórico-Cultural



# INVENTÁRIO ARQUITETÔNICO

Plano Diretor de Patrimônio Histórico-Cultural

E36

Neutro Import. Excep.

## Implantação

Desenho original e situação atual

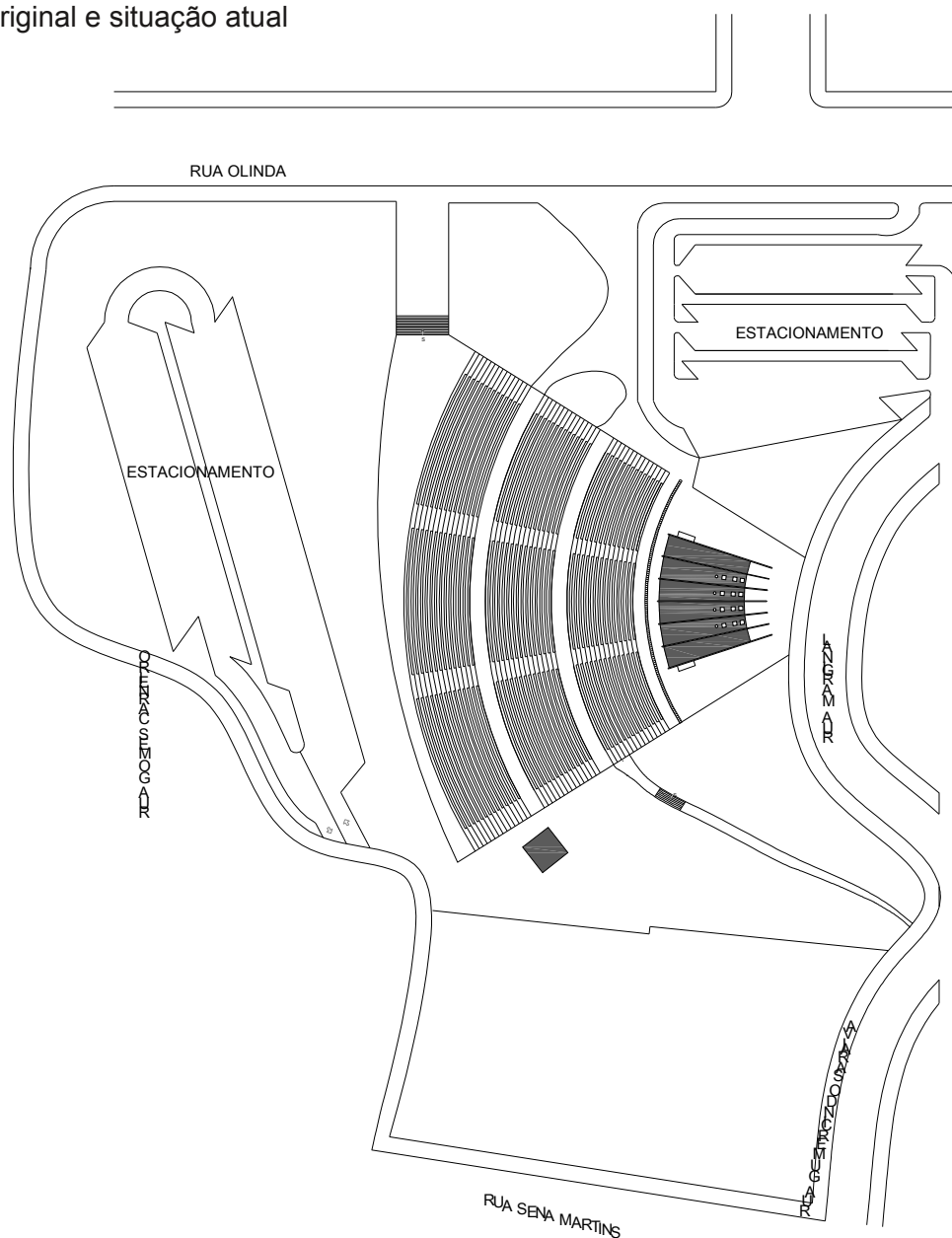

IMPLANTAÇÃO

Fonte: Cadastro Imobiliário PML, 2005.

### IDENTIFICAÇÃO COMPLEMENTAR COMPLEMENTAR

Projetista/Construtor  
Arquiteto Luiz César Silva/  
Logus Engenharia.

Área do Lote  
**1.143,75 m<sup>2</sup>**

Área Construída  
**4.456 m<sup>2</sup>**

Data Aprovação/Habite-se  
Abril 1975

Levantamento  
Diretoria de Patrimônio Histórico-Cultural

Data  
2005

Folha  
03/06

### Plantas

#### Desenho original e situação atual

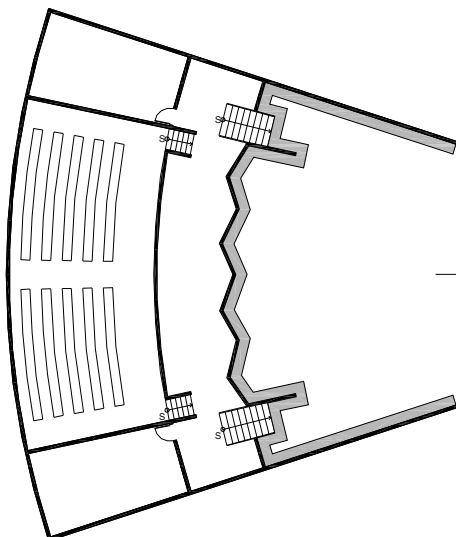

PLANTA PAV. INFERIOR

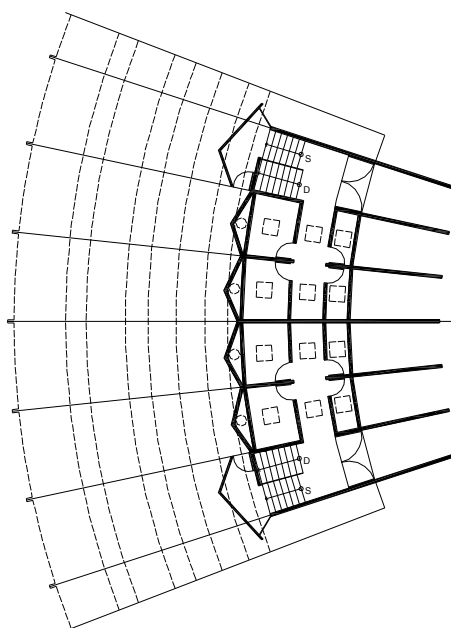

PLANTA CONCHA

Fonte: Cadastro Imobiliário PML, 2005.

# INVENTÁRIO ARQUITETÔNICO

Plano Diretor de Patrimônio Histórico-Cultural

E36

Neutro Import. Excep.

Plantas

Desenho original e situação atual

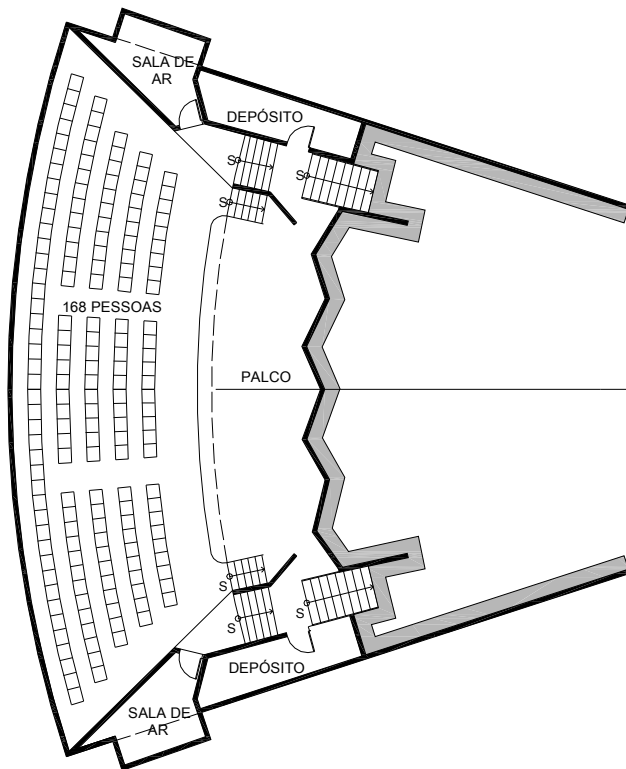

PLANTA PAV. INFERIOR

Fonte: Cadastro Imobiliário PML, 2005.

## IDENTIFICAÇÃO COMPLEMENTAR

COMPLEMENTAR  
Projetista/Construtor

Área do Lote  
1.143,75 m<sup>2</sup>

Área Construída  
4.456 m<sup>2</sup>

Data Aprovação/Habite-se  
20/06/1968

Arquiteto Luiz César Silva/  
Logus Engenharia.

Levantamento  
Diretoria de Patrimônio Histórico-Cultural

Data  
2005

Folha  
05/06

