

SANTA CASA DE LONDRINA



Hospitalzinho em madeira e Santa Casa.
Fonte: Arquivo Folha de Londrina.



Vista recente da edificação, 2017.
Fonte: Diretoria de Patrimônio Histórico-Cultural.

IDENTIFICAÇÃO

Endereço Rua Espírito Santo, 523	Quadra/Lote (s) Q-59 / L-20	Bairro/Distrito Centro
Morador: <input type="checkbox"/> Proprietário <input type="checkbox"/> Inquilino Prefeitura do Município de Londrina	Tel. Contato 3373-1600	Data de Construção 07/09/1944

CARACTERIZAÇÃO

Uso Atual / Uso Inicial Hospital	Alterações <input type="checkbox"/> Inalterada <input type="checkbox"/> Regular <input checked="" type="checkbox"/> Significativa
Estado de Conservação <input checked="" type="checkbox"/> bom <input type="checkbox"/> regular <input type="checkbox"/> ruim	<input checked="" type="checkbox"/> Cobertura <input type="checkbox"/> Vedos <input type="checkbox"/> Detalhes <input checked="" type="checkbox"/> Estrutura <input type="checkbox"/> Fundação <input type="checkbox"/> Aspecto Geral

SIGNIFICÂNCIA

O edifício foi construído por iniciativa dos pioneiros de Londrina através da fundação Irmandade da Santa Casa de Misericórdia. Arthur Thomas, Antonio Camargo Ferraz e Willie Davis iniciaram a empreitada promovendo grande mobilização entre a população, arrecadando recursos e organizando multidões que se revezavam na construção do hospital. Desde o começo foi administrado pelas Irmãs de Maria de Schoenstatt.

DESCRIÇÃO

Construção em estilo germânico, iniciada em 1940 e concluída em 1944. Em 1954 adquiriu um novo bloco projetado por Vilanova Artigas e Carlos Cascaldi. Cuidou-se para que este anexo não ultrapassasse em altura e nem largura a construção existente e nem tampouco competisse hierarquicamente com seu estilo arquitetônico, possuindo, portanto uma fachada discreta. No entanto, a reforma realizada em 1990, atendendo as atuais exigências da legislação hospitalar, acabou por descaracterizar a arquitetura do anexo feita por Artigas.

Levantamento/Atualização Diretoria de Patrimônio Histórico-Cultural Amanda Brustz	Data 2005 2017	Folha 01/05
---	----------------------	----------------

Fotos



Santa Casa de Londrina, 2006.
Fonte: Diretoria de Patrimônio Histórico-Cultural.



Fachada Rua Senador Souza Naves, 2018.
Fonte: Diretoria de Patrimônio Histórico-Cultural.



Fachada Rua Senador Souza Naves, 2018.
Fonte: Diretoria de Patrimônio Histórico-Cultural.



Fachada Rua Senador Souza Naves, 2018.
Fonte: Diretoria de Patrimônio Histórico-Cultural.

INVENTÁRIO ARQUITETÔNICO

Plano Diretor de Patrimônio Histórico-Cultural

E37

Neutro Import. Excepç.

Plantas

Projeto do novo bloco - Artigas e Cascaldi

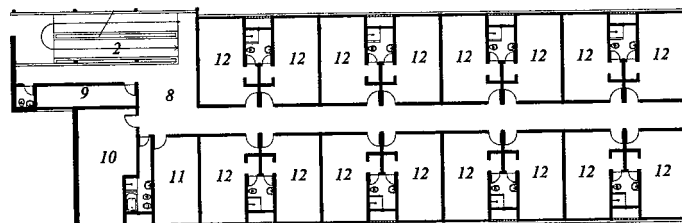

Planta 1o. Pavimento 1:500

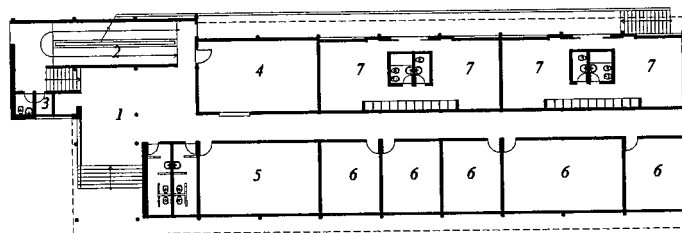

Planta Pav. Térreo 1:500

1. Hall
2. Rampa
3. Lixo
4. Farmácia
5. Bando de sangue
6. Ambulatório
7. Enfermaria
8. Hall
9. Copa
10. Curativo
11. Enfermeiras
12. Dormitório

Fonte: GUADANHIM, Sidnei Jr. Influência da Arquitetura Moderna nas Casas de Londrina: 1955-1965. Tese de Doutorado. São Paulo: FAUUSP, 2002.

IDENTIFICAÇÃO COMPLEMENTAR

Projetista/Construtor	Área do Lote	Área Construída	Data Aprovação/Habite-se
Arq. Luiz César Silva/ Logus Engenharia.	1.143,75 m ²	2.982,33 m ²	1946/1963
Novo bloco: Vilanova Artigas e Carlos Cascaldi		2.330,00 m ²	1951
Levantamento Amanda Brustz		Data 2017	Folha 03/05

Corte / Elevação

Projeto do novo bloco - Artigas e Cascaldi



ESCALA

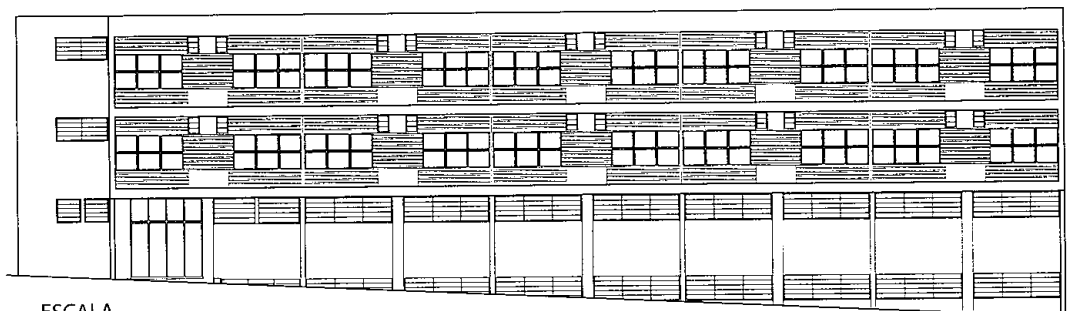

ESCALA



Fonte: SUZUKI, Juliana H. Artigas e Cascaldi - Arquitetura em Londrina. Ateliê Editorial. São Paulo, 2003.

INVENTÁRIO ARQUITETÔNICO

Plano Diretor de Patrimônio Histórico-Cultural

E37

Neutro Import. Excep.

INSERÇÃO URBANA

Fonte: SIGLON-Sistema de Informação Geográfica de Londrina, 2019.

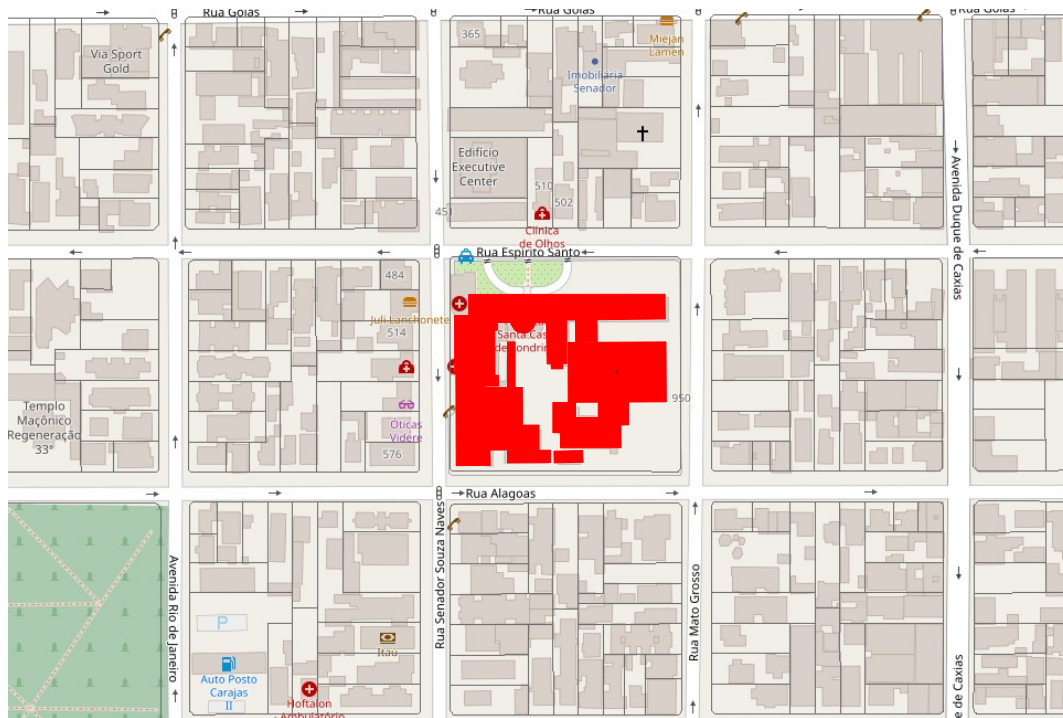

FONTES DE PESQUISA

IPPUL - Instituto de Pesquisa e Planejamento Urbano de Londrina.

CÉSAR, Délio. Opinião. Jornal de Londrina. 19/07/1997. Londrina, PR.

Caderno 2. Folha de Londrina. 23/12/1988. Londrina, PR.

Desabamento no Zerão. Tribuna da Cidade. 06/09/1988. Londrina, Pr.

CASTELNOU, Antônio. Arquitetura Londrinense : Expressões de Intenção Pioneira. Londrina: Atrito Art, 2002.

SHIMBA, Otávio. Londrina Cidade Cenário. Londrina: Midigraf, 1999.

SUZUKI, Juliana H. Artigas e Cascaldi - Arquitetura em Londrina. Ateliê Editorial. São Paulo, 2003.

GUADANHIM, Sidnei Jr. Influência da Arquitetura Moderna nas Casas de Londrina: 1955-1965. Tese de Doutorado. São Paulo: FAUUSP, 2002.

Levantamento

Diretoria de Patrimônio Histórico-Cultural
Danielle C., Gabriel B., Isabela G., Thais S.

Data

2005
2019

Folha

05/05