

### ALBERGUE RAUL FARIA CARNEIRO



Albergue Noturno - década de 70.  
Fonte: Revista Panorama.



Albergue Noturno - década de 50.  
Fonte: Revista Panorama.



Albergue Noturno, 2018.  
Fonte: Diretoria de Patrimônio Histórico-Cultural.

#### IDENTIFICAÇÃO

Endereço Rua Araguaia, 589	Quadra/Lote (s) Q-C	Bairro/Distrito Jardim Agari
Morador: <input checked="" type="checkbox"/> Proprietário <input type="checkbox"/> Inquilino Sociedade Espírita de Promoção Social	Tel. Contato 3329-0277	Data de Construção Década de 50

#### CARACTERIZAÇÃO

Uso Atual / Uso Inicial Albergue Noturno de Londrina	Alterações <input type="checkbox"/> Inalterada <input checked="" type="checkbox"/> Regular <input type="checkbox"/> Significativa
Estado de Conservação <input checked="" type="checkbox"/> bom <input type="checkbox"/> regular <input type="checkbox"/> ruim	<input type="checkbox"/> Cobertura <input type="checkbox"/> Vedos <input type="checkbox"/> Detalhes <input type="checkbox"/> Estrutura <input type="checkbox"/> Fundação <input type="checkbox"/> Aspecto Geral

#### SIGNIFICÂNCIA

Além de ser um exemplar Art Déco, o edifício possui importância histórica para a cidade. Foi construído na década de 50, por presidiários que cumpriam pena na delegacia local para abrigar imigrantes que chegavam na cidade. Foi inaugurado em 11/05/1953, com a presença do então deputado Bento Munhoz da Rocha através da iniciativa da comunidade espírita e maçônica. Ainda hoje, funciona atendendo pessoas que necessitam de abrigo.

#### DESCRIÇÃO

Edificação construída em alvenaria de tijolos e estrutura de concreto armado, com fachada em estilo Art Déco da década de 50. O edifício sofreu uma reforma em 1991, que substituiu as duas escadas e a mureta que fazia o fechamento por uma única escada e um muro que a cobre.

Levantamento/Atualização Diretoria de Patrimônio Histórico-Cultural Amanda Brustz	Data 2005 2017	Folha 01/02
---	----------------------	----------------

# INVENTÁRIO ARQUITETÔNICO

Plano Diretor de Patrimônio Histórico-Cultural

E41

Neutro Import. Excepç.

## INSERÇÃO URBANA

Fonte: SIGLON - Sistema de Informação Geográfica de Londrina, 2019.

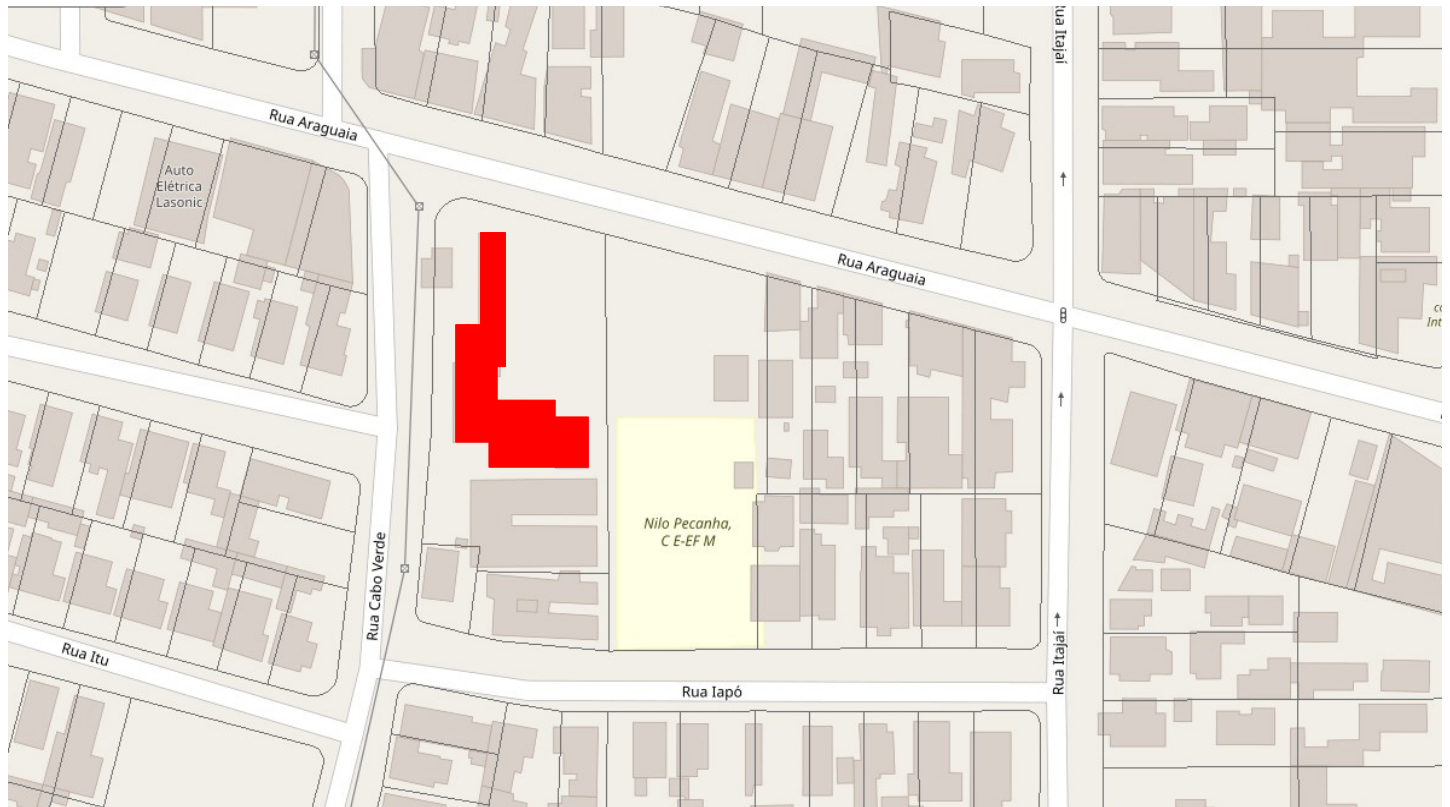

Área construída da edificação



## INFORMAÇÕES COMPLEMENTARES

Projetista/Construtor	Área do Lote	Área Construída	Data Aprovação/Habite-se
-----------------------	--------------	-----------------	--------------------------

## FONTES DE PESQUISA

IPPUL - Instituto de Pesquisa e Planejamento Urbano de Londrina.  
DA REDAÇÃO. Prédio foi erguido na década de 50. Folha de Londrina. 3/09/1979.  
LAÇO, Janaína e TONINI, Sandra. **Albergue Raul Faria Carneiro**. Trabalho de Técnicas Retrospectivas. Londrina.  
DAU-UNOPAR, 2001.  
Revista Panorama, 1975

Levantamento/Atualização	Data	Folha
Diretoria de Patrimônio Histórico-Cultural	2005	
Amanda Brustz	2017	02/02
Danielle C., Gabriel B., Isabela G., Thais S.	2019	

Secretaria da Cultura de Londrina

Lei Municipal de Incentivo à Cultura