

BAR ESTORIL



Edifício Centro Comercial
Fonte: Museu Histórico "Pe. Carlos Weiss".



Bar Estoril fachada e Vista Interna
Fonte: Diretoria de Patrimônio Histórico-Cultural PML, 2005.

IDENTIFICAÇÃO

Endereço Rua Piauí, 191 - loja 72	Quadra/Lote (s) Q-34 / L-01,20 e 19	Bairro/Distrito Centro
Morador: <input checked="" type="checkbox"/> Proprietário <input type="checkbox"/> Inquilino	Tel. Contato 3322-2606	Data de Construção 1953/1955

CARACTERIZAÇÃO

Uso Atual / Uso Inicial Bar Estoril	Alterações <input checked="" type="checkbox"/> Inalterada <input type="checkbox"/> Regular <input type="checkbox"/> Significativa
Estado de Conservação <input type="checkbox"/> A bom <input type="checkbox"/> B regular <input type="checkbox"/> C ruim	<input type="checkbox"/> Cobertura <input type="checkbox"/> Vedos <input type="checkbox"/> Detalhes <input type="checkbox"/> Estrutura <input type="checkbox"/> Fundação <input type="checkbox"/> Aspecto Geral

SIGNIFICÂNCIA

Ser formadora da identidade local.
Ser representativa da história da comunidade local.

DESCRIÇÃO

Inaugurado em 1962 por Lucíolo e seu irmão Virgílio, sendo uma das primeiras lojas ocupadas no Centro Comercial, quando apenas 4 famílias tinham se mudado para o empreendimento. O bar também fornecia alimentos como pão e leite, atendendo as famílias que moravam no edifício e arredores.

Era frequentado por grandes nomes da sociedade londrinense como Neco Garcia Cid e o arquiteto Sérgio Bopp, onde debatiam sobre diversos assuntos como política, economia, artes, etc.

Levantamento/Atualização
Diretoria de Patrimônio Histórico-Cultural
Amanda Brustz
Aline Terra

Data
2005
2017
2018

Folha
01/04

INVENTÁRIO ARQUITETÔNICO

Plano Diretor de Patrimônio Histórico-Cultural

E42

Neutro Import. Excepç.

Planta Pavimento Térreo do edifício

LEGENDA:

- 01- ACESSO
- 02- CIRCULAÇÃO
- 03- HALL DE ENTRADA DO BLOCO "A"
- 04- HALL DE ENTRADA DO BLOCO "B"
- 05- HALL DE ENTRADA DO BLOCO "C"
- 06- LOJA
- 07- VITRINE
- 08-SANITÁRIO

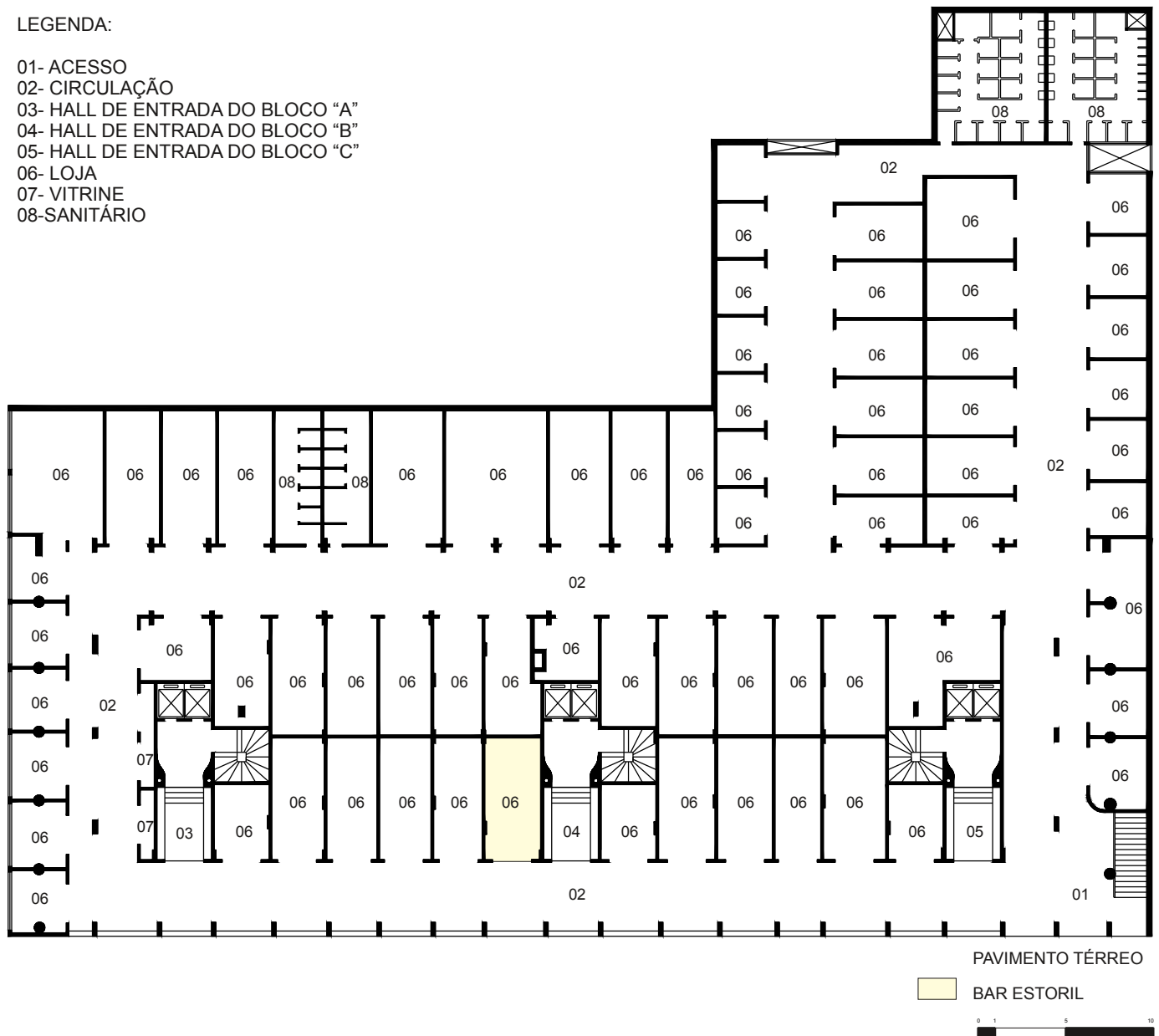

Fonte: Cadastro Imobiliário da P.M.L.

IDENTIFICAÇÃO COMPLEMENTAR

Projetista/Construtor	Área do Lote	Área Construída	Data Aprovação/Habite-se
Américo Sato / Construtora Veronesi	34000 m ²	3200 m ²	1960/1963

Levantamento/Atualização
Diretoria de Patrimônio Histórico-Cultural
Amanda Brustz
Aline Terra

Data
2005
2017
2018

Folha
02/04

Elevação do Edifício Centro Comercial

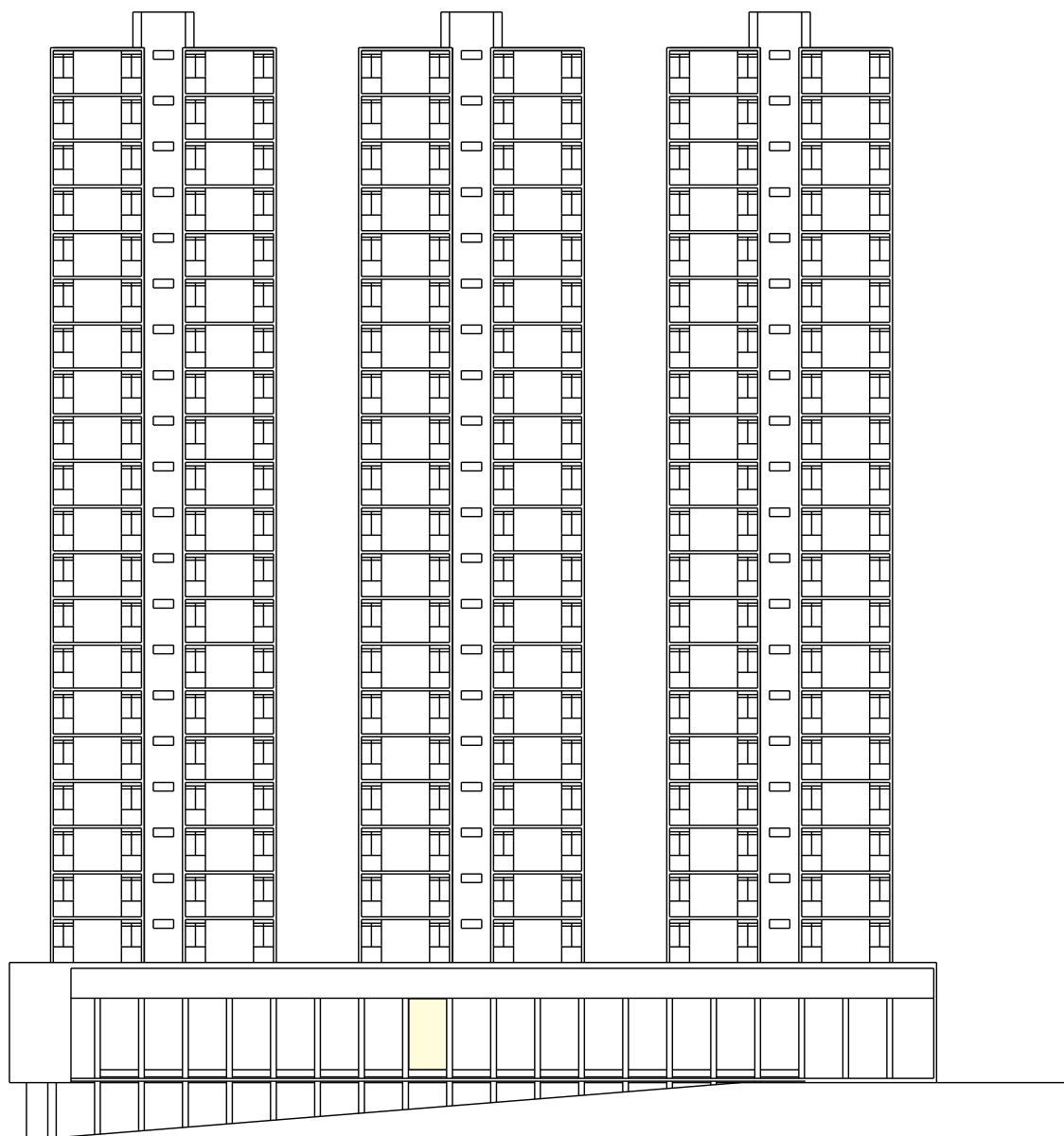

FACHADA DA RUA PIAUÍ DO EDIFÍCIO CENTRO COMERCIAL

■ BAR ESTORIL



Fonte: Cadastro Imobiliário da P.M.L.

Levantamento/Atualização
Diretoria de Patrimônio Histórico-Cultural
Amanda Brustz
Aline Terra

Data
2005
2017
2018

Folha
03/04

INVENTÁRIO ARQUITETÔNICO

Plano Diretor de Patrimônio Histórico-Cultural

E42

Neutro Import. Excep.

INSERÇÃO URBANA

Fonte: SIGLON- Sistema de Informação Geográfica de Londrina, 2019.

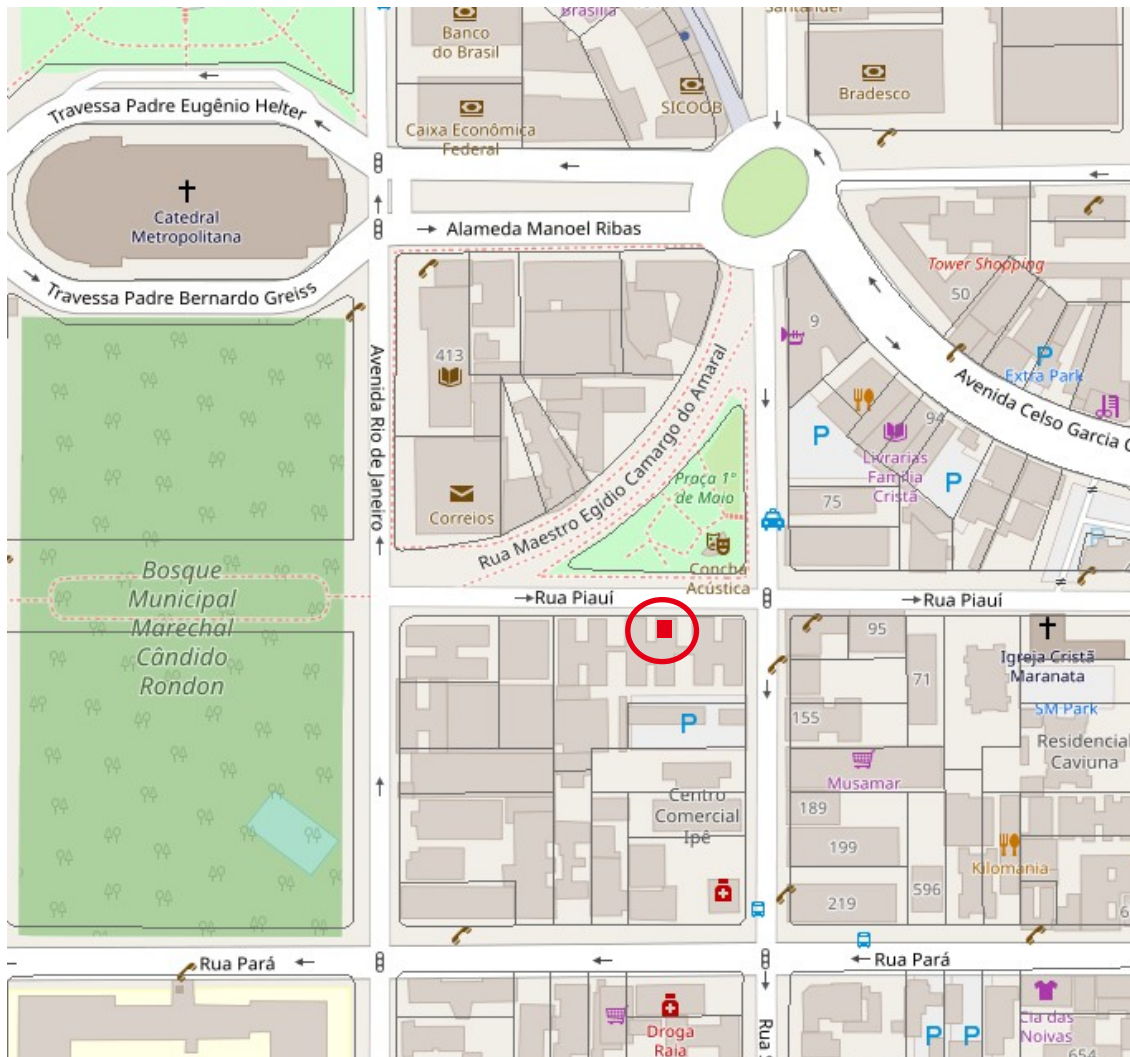

 Bar Estoril



FONTES DE PESQUISA

Levantamento/Atualização
Diretoria de Patrimônio Histórico-Cultural
Amanda Brustz
Aline Terra
Danielle C., Gabriel B., Isabela G., Thais S.

Data
2005
2017
2018
2019

Folha
04/04