

PARÓQUIA NOSSA SENHORA DE FÁTIMA



Vista Frontal, 2006

Fonte: Diretoria de Patrimônio Histórico-Cultural PML.



Vista Lateral, 2006

Fonte: Dir. de Patrim. Hist.-Cultural PML.

IDENTIFICAÇÃO

Endereço Avenida 10 de Dezembro, 647	Quadra/Lote (s) Q-E1 / L-40	Bairro/Distrito Vila Casoni
Morador: <input checked="" type="checkbox"/> Proprietário <input type="checkbox"/> Inquilino Paróquia N. Senhora de Fátima	Tel. Contato 3325-1842	Data de Construção 1972-1975

CARACTERIZAÇÃO

Uso Atual / Uso Inicial Igreja Católica	Alterações <input type="checkbox"/> Inalterada <input type="checkbox"/> Regular <input checked="" type="checkbox"/> Significativa
Estado de Conservação <input checked="" type="checkbox"/> bom <input type="checkbox"/> regular <input type="checkbox"/> ruim	<input checked="" type="checkbox"/> Cobertura <input type="checkbox"/> Vedos <input type="checkbox"/> Detalhes <input checked="" type="checkbox"/> Estrutura <input checked="" type="checkbox"/> Fundação <input checked="" type="checkbox"/> Aspecto Geral

SIGNIFICÂNCIA

Foi uma das primeiras igrejas da cidade de Londrina, construída a partir de 1953 em madeira. Esta foi substituída por uma nova igreja, em alvenaria, construída em 1972.

DESCRIÇÃO

Igreja construída em alvenaria, coberta por telhas cerâmicas. A linguagem adotada para a volumetria dessa edificação se assemelha a Catedral da cidade de Londrina. Os materiais adotados na construção da Igreja são madeira, concreto, tijolos e pedra.

INVENTÁRIO ARQUITETÔNICO

Plano Diretor de Patrimônio Histórico-Cultural

E46

Neutro Import. Excep.

Plantas

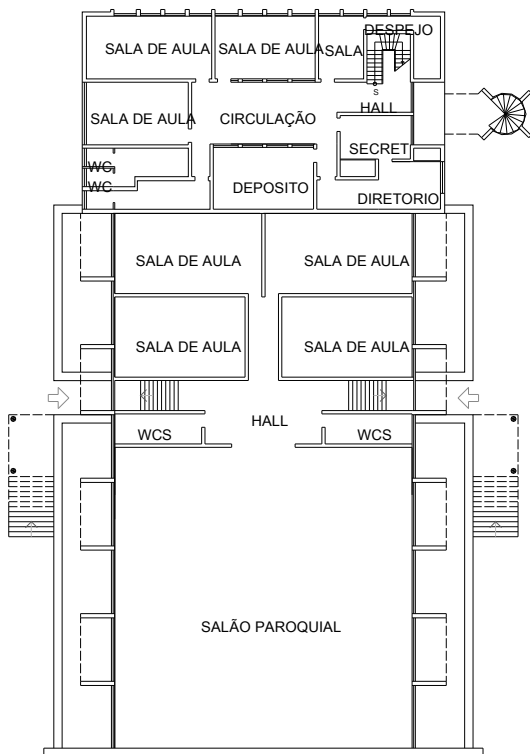

PLANTA PAV. INFERIOR

0 2 5 10

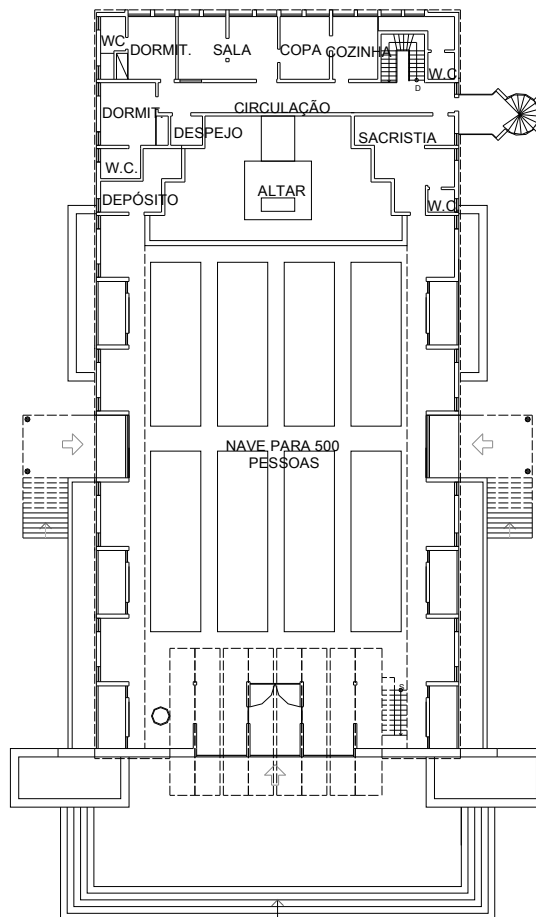

PLANTA PAV. TÉRREO

0 2 5 10

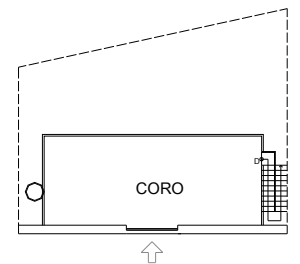

PLANTA CORO

0 2 5 10

Fonte: Diretoria de Patrimônio Histórico-Cultural - 2006

IDENTIFICAÇÃO COMPLEMENTAR

Projetista/Construtor	Área do Lote	Área Construída	Data Aprovação/Habite-se
Edoardo Rosso / Yoshimasa Kimachi	20125.0 m ²	1871,40 m ²	04/08/1972

Levantamento
Diretoria de Patrimônio Histórico-Cultural

Data
2006

Folha
02/05

INVENTÁRIO ARQUITETÔNICO

Plano Diretor de Patrimônio Histórico-Cultural

E46

Neutro Import. Excepc.

Cortes / Elevação

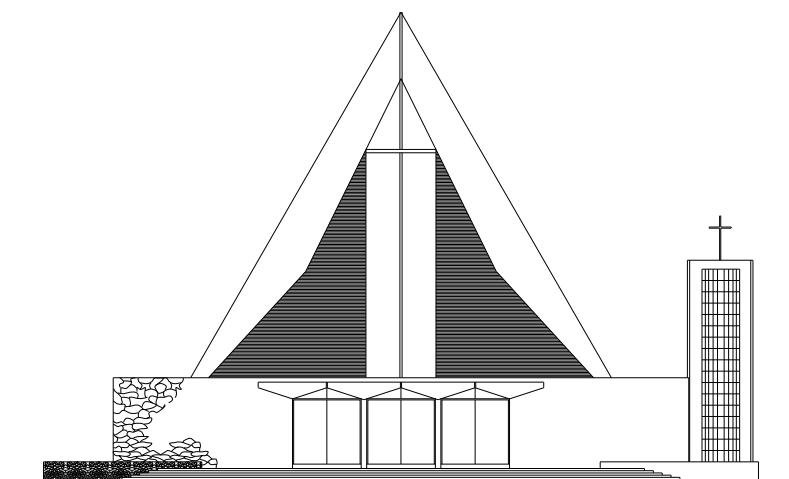

FACHADA PRINCIPAL

0 2 5 10

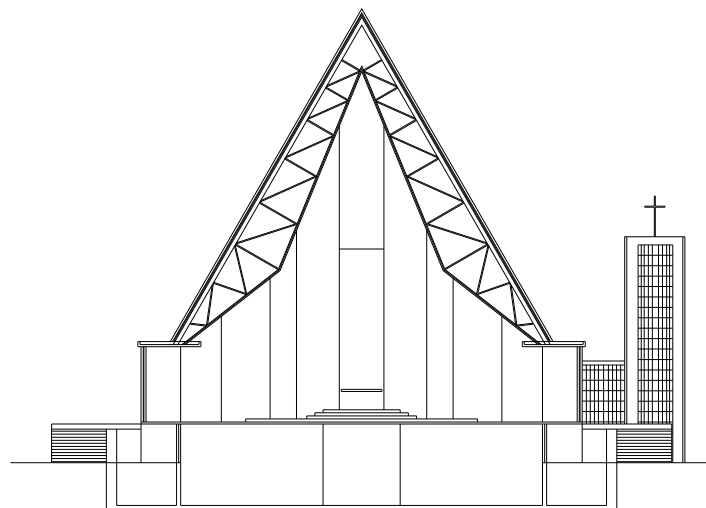

CORTE TRANSVERSAL

0 2 5 10

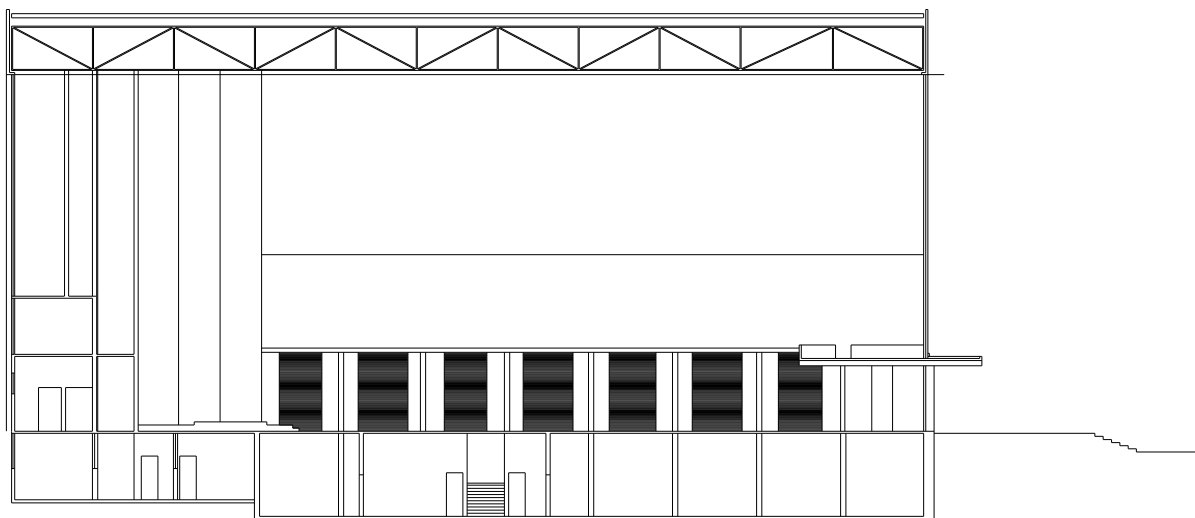

CORTE LONGITUDINAL

0 2 5 10

Fonte: Diretoria de Patrimônio Histórico-Cultural - 2006

IDENTIFICAÇÃO COMPLEMENTAR

Projetista/Construtor	Área do Lote	Área Construída	Data Aprovação/Habite-se
Edoardo Rosso / Yoshimasa Kimachi	20125,0 m ²	1871,40 m ²	04/08/1972

Levantamento
Diretoria de Patrimônio Histórico-Cultural

Data
2006

Folha
03/05

INVENTÁRIO ARQUITETÔNICO

Plano Diretor de Patrimônio Histórico-Cultural

E46

Neutro Import. Excepç.

Fotos

Fonte: Diretoria de Patrimônio Histórico-Cultural, 2018.



IDENTIFICAÇÃO COMPLEMENTAR

Projetista/Construtor	Área do Lote	Área Construída	Data Aprovação/Habite-se
Edoardo Rosso / Yoshimasa Kimachi	20125.0 m ²	1871,40 m ²	04/08/1972

Levantamento
Diretoria de Patrimônio Histórico-Cultural

Data
2006

Folha
04/05

INVENTÁRIO ARQUITETÔNICO

Plano Diretor de Patrimônio Histórico-Cultural

E46

Neutro Import. Excepç.

INSERÇÃO URBANA

Fonte: SIGLON – Sistema de Informação Geográfica de Londrina, 2019.

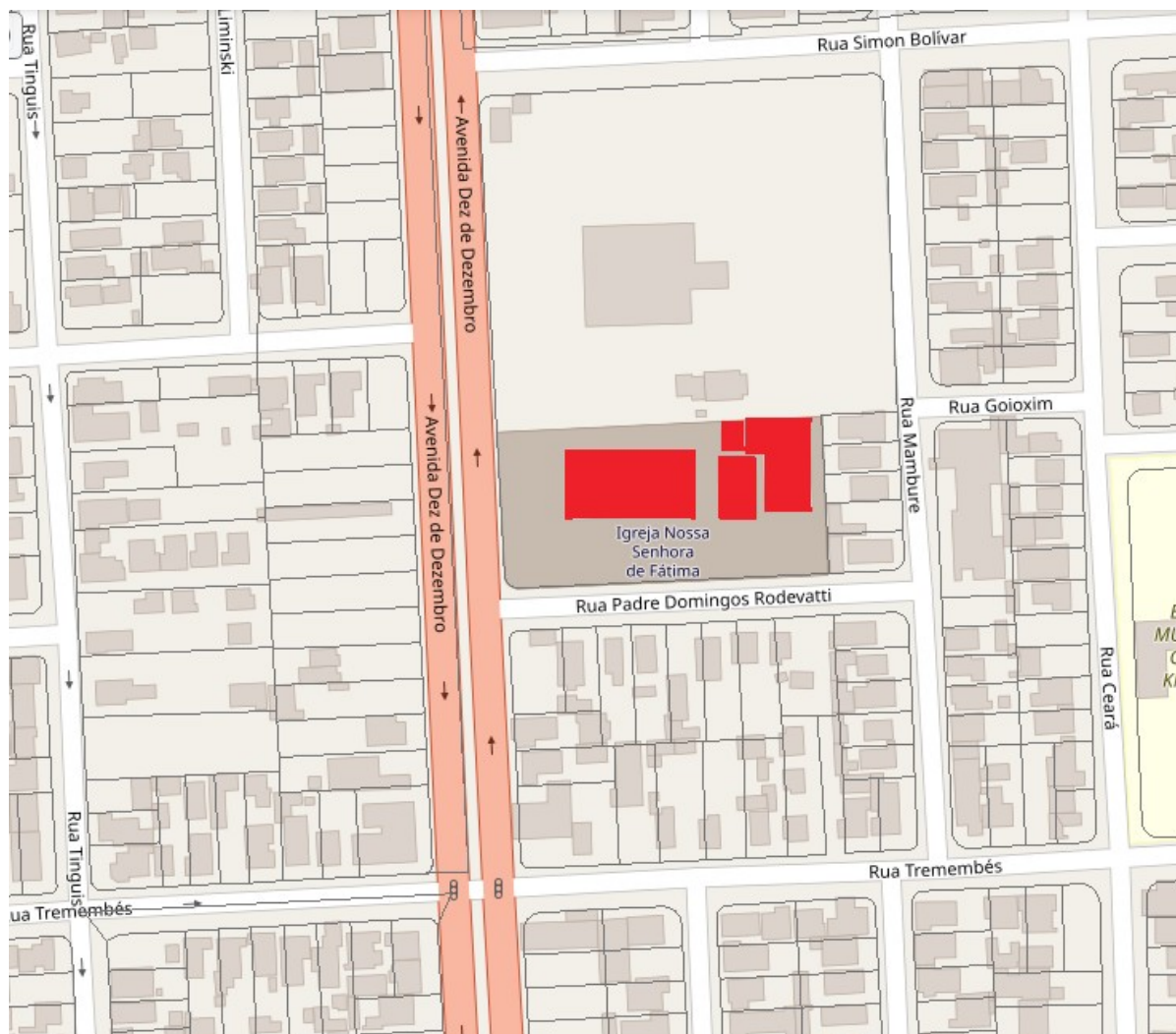

■ Área Edificada



FONTES DE PESQUISA

Instituto de Pesquisa e Planejamento Urbano de Londrina (IPPUL).

BAGATIN, Cícera Velasque FERREIRA, Guilherme Teixeira BAGGIO, Mariana. Inventário: Paróquia Nossa Senhora de Fátima.

Trabalho Acadêmico entregue a disciplina de Técnicas Retrospectivas do Curso de Arquitetura e Urbanismo. Londrina: UNIFIL, 2004.

Levantamento
Diretoria de Patrimônio Histórico-Cultural
Danielle C., Gabriel B., Isabela G., Thais S.

Data
2006
2019

Folha
05/05