

RESTAURANTE KIBERAMA



Imagem atual, 2019
Fonte: Gabriel Bertello Zarpelam

IDENTIFICAÇÃO

Endereço Rua Mato Grosso, 206	Quadra/Lote(s) Q.9 / L.6	Bairro/Distrito Centro
Morador: <input checked="" type="checkbox"/> Proprietário <input type="checkbox"/> Inquilino <input type="checkbox"/> Ambos Família Dakkache / Restaurante Kiberama	Tel. Contato (43) 3324-6234	Data de Construção 29/08/1945

CARACTERIZAÇÃO

Uso Atual / Uso Inicial Restaurante	Alterações <input type="checkbox"/> Inalterada <input checked="" type="checkbox"/> Regular <input type="checkbox"/> Significativa	
Estado de Conservação <input checked="" type="checkbox"/> bom <input type="checkbox"/> regular <input type="checkbox"/> ruim	<input checked="" type="checkbox"/> Cobertura <input type="checkbox"/> Vedos <input checked="" type="checkbox"/> Estrutura <input type="checkbox"/> Fundação	<input type="checkbox"/> Detalhes <input checked="" type="checkbox"/> Aspecto Geral

SIGNIFICÂNCIA

Em funcionamento na cidade por 3 gerações, o restaurante Kiberama é responsável pela formação de identidade local. Estabelecido no mesmo local a décadas o restaurante tem sua história mesclada à história do município.

DESCRIÇÃO

O restaurante de refeições árabes é mantido em funcionamento desde 1965 pela família Dakkache. Trata-se de uma edificação térrea, com fachada composta de esquadrias de metal com desenhos geométricos. As características arquitetônicas da fachada são semelhantes às décadas anteriores, as últimas mudanças feitas são apenas na comunicação visual do restaurante, passando de uma grande placa com o nome do estabelecimento para uma pequena placa ao lado da entrada principal, permitindo assim a ampla visão da platibanda da edificação, além das variações da paleta de cores do edifício.

FOTOS



Restaurante Kiberama
Fonte: Arquivo da Família Dakkache, sem data



Restaurante Kiberama, 2005.
Fonte: Diretoria de Patrimônio Histórico-Cultural.



Restaurante Kiberama
Fonte: Arquivo da Família Dakkache, sem data



Restaurante Kiberama
Fonte: Arquivo da Família, sem data



Entrada Principal e Balcão em uso
Fonte: Arquivo da Família Dakkache, sem data



Salão em uso
Fonte: Arquivo da Família Dakkache, sem data

INVENTÁRIO ARQUITETÔNICO

Plano Diretor de Patrimônio Histórico-Cultural

E53

Neutro Import. Excepc.

FOTOS ATUAIS

Fonte: Gabriel Bertello Zarpelam



Levantamento
Gabriel Bertello Zarpelam

Data
2019

Folha
03/08

INVENTÁRIO ARQUITETÔNICO

Plano Diretor de Patrimônio Histórico-Cultural

E53

Neutro Import. Excep.

Implantação / Planta / Corte / Elevação

Fonte: Cadastro Imobiliário PML, 2019

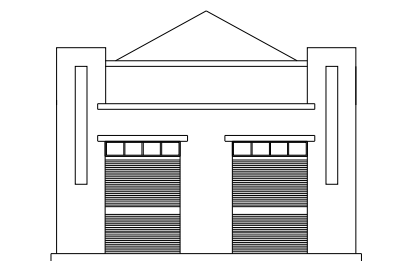

FACHADA

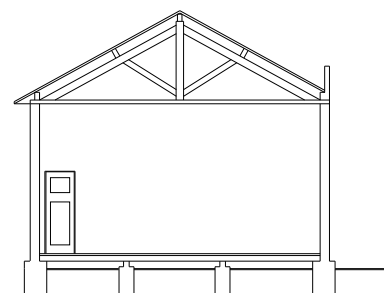

CORTE AA

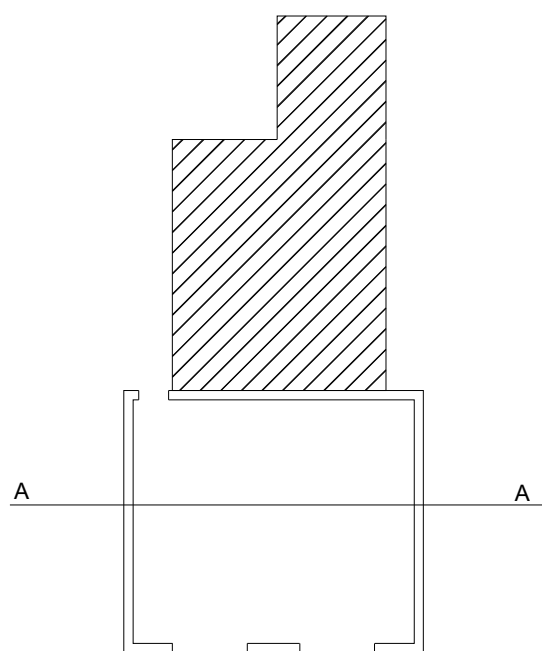

PLANTA

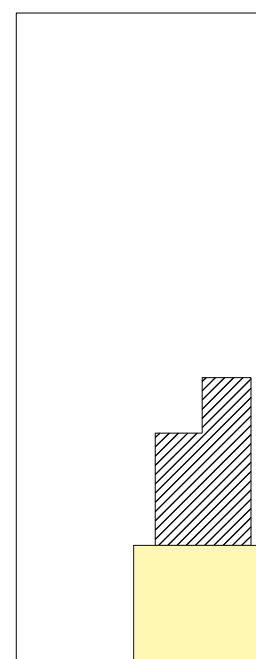

RUA MATO GROSSO

SITUAÇÃO

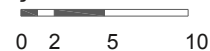

Fonte: Cadastro Imobiliário PML, 2006

INVENTÁRIO ARQUITETÔNICO

Plano Diretor de Patrimônio Histórico-Cultural

E53

Neutro Import. Excepc.

Planta / Corte / Elevação

Fonte: Cadastro Imobiliário PML, 2019

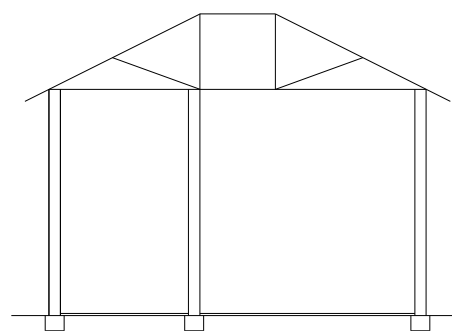
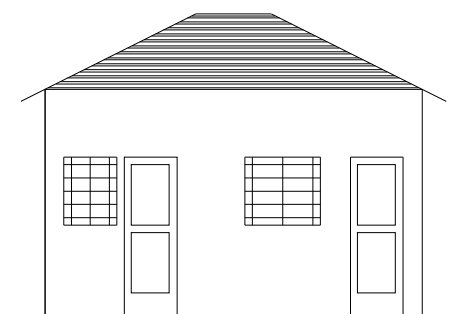
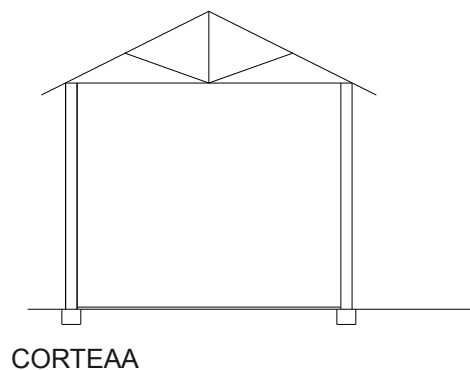
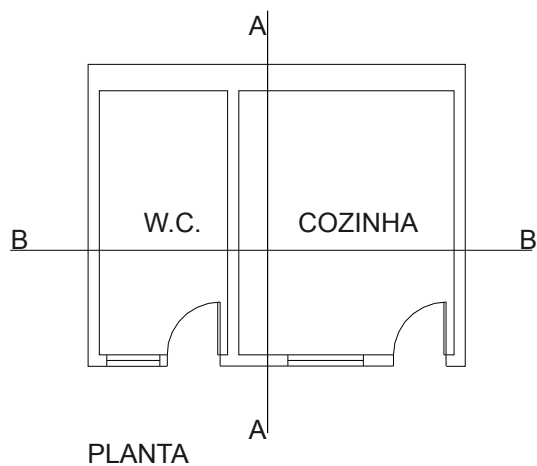

Fonte: Cadastro Imobiliário PML, 2006

INVENTÁRIO ARQUITETÔNICO

Plano Diretor de Patrimônio Histórico-Cultural

E53

Neutro Import. Excepc.

Implantação / Planta / Cortes / Elevação

Fonte: Cadastro Imobiliário PML, 2019

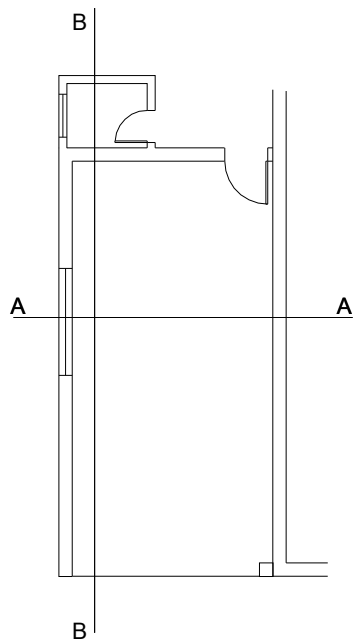

PLANTA

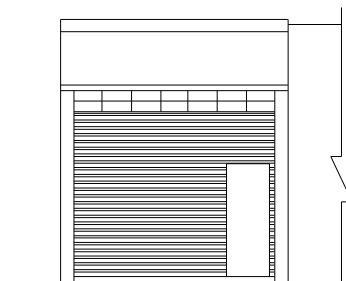

FACHADA

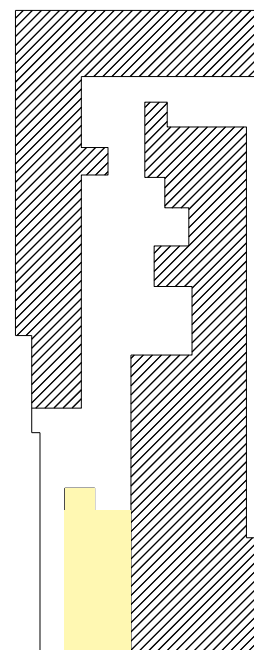

RUA MATO GROSSO

0 2 5 10

PLANTA DE LOCAÇÃO

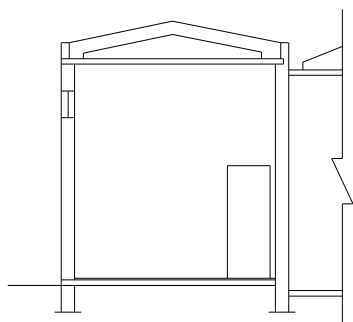

CORTE AA

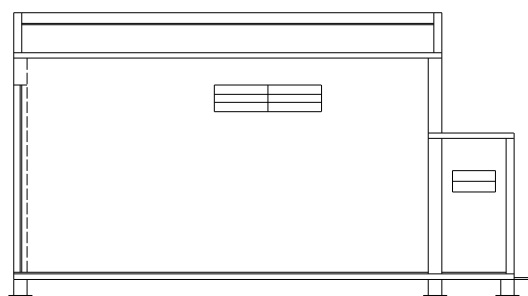

CORTE BB

0 2 5 10

Fonte: Cadastro Imobiliário PML, 2006

INVENTÁRIO ARQUITETÔNICO

Plano Diretor de Patrimônio Histórico-Cultural

E53

Neutro Import. Excepc.

Implantação / Planta / Corte / Elevação

Fonte: Cadastro Imobiliário PML, 2019

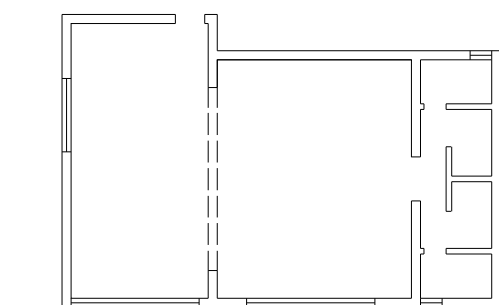

PLANTA

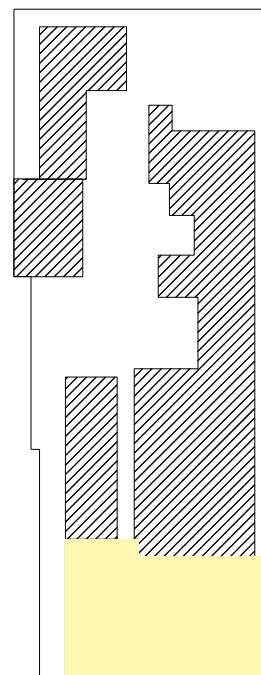

RUA MATO GROSSO

PLANTA DE LOCAÇÃO

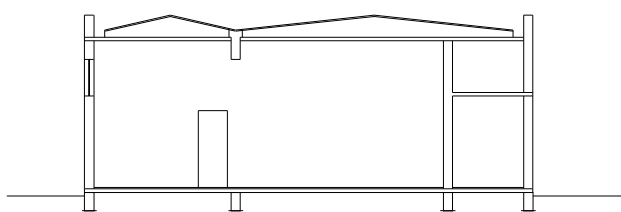
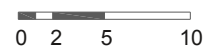

CORTE AB

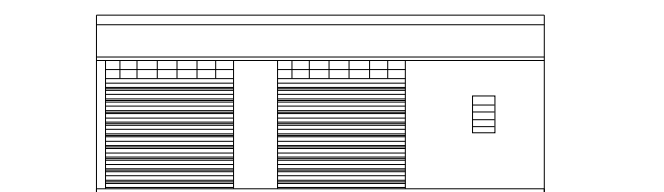

FACHADA

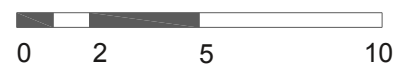

Fonte: Cadastro Imobiliário PML, 2006

INVENTÁRIO ARQUITETÔNICO

Plano Diretor de Patrimônio Histórico-Cultural

E53

Neutro Import. Excepc.

INSERÇÃO URBANA

Fonte: SIGLON – Sistema de Informação Geográfica de Londrina.

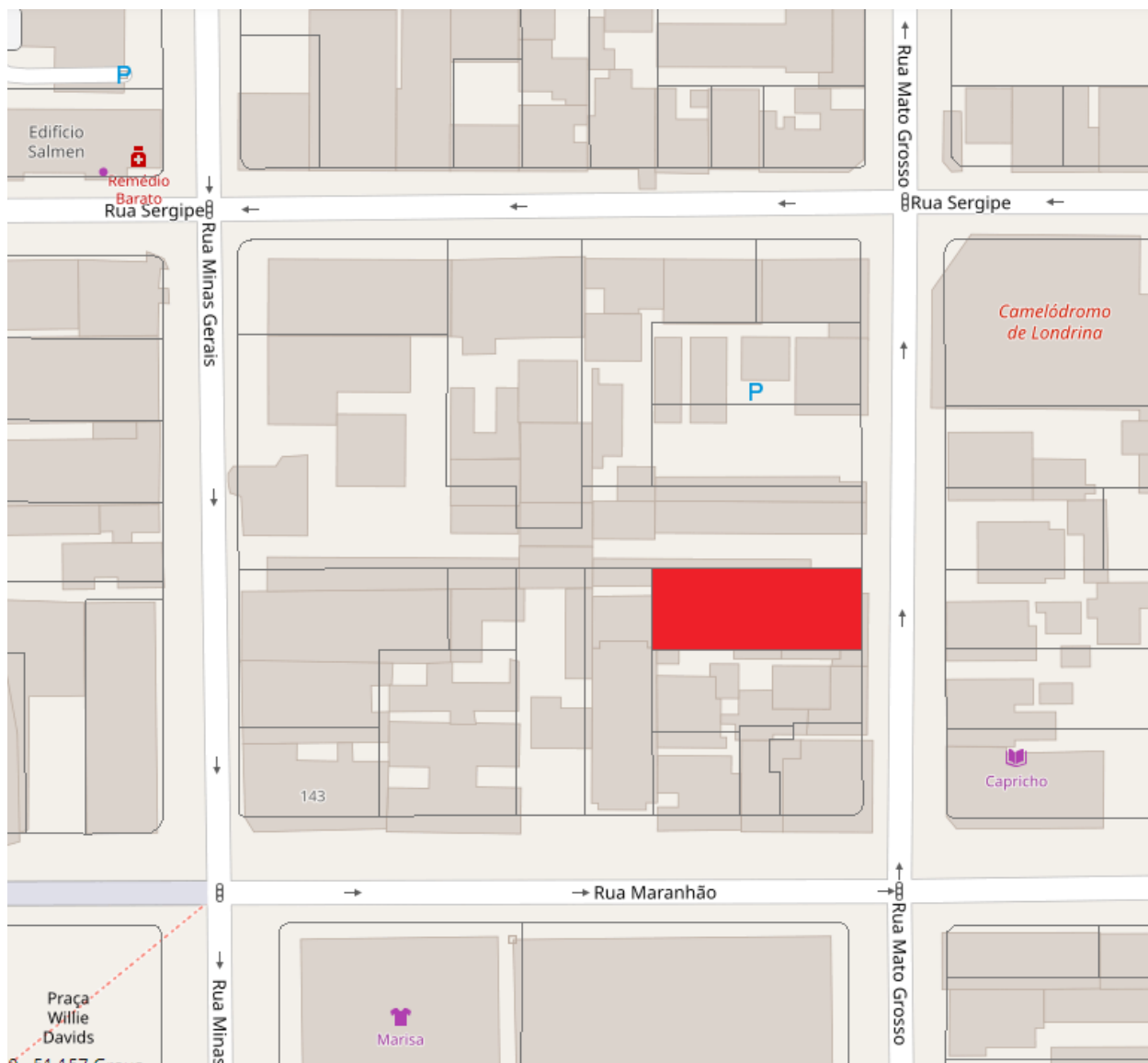

Fonte: SIGLON – Sistema de Informações Geográficas de Londrina

IDENTIFICAÇÃO COMPLEMENTAR

Projetista/Construtor	Área do Lote	Área Construída	Data Aprovação/Habite-se
	-	-	1945

FONTES DE PESQUISA

CADASTRO IMOBILIÁRIO, PREFEITURA MUNICIPAL DE LONDRINA, 2019
FAMÍLIA DAKKACHE

Levantamento
Gabriel Bertello Zarpelam

Data
2019

Folha
08/08