

### Edificação Comercial (Huddersfield)



Fachada do edifício na década de 1950 em dia de desfile.  
Fonte: Museu Histórico "Pe. Carlos Weiss"



Vista da edificação  
Fonte: Autores, abril de 2005



Vista recente da edificação, 2018.  
Fonte: Autores, abril de 2005

### IDENTIFICAÇÃO

Endereço Avenida Paraná, 467	Quadra/Lote (s) Q-07 / L-08	Bairro/Distrito Centro
Morador: <input type="checkbox"/> Proprietário <input type="checkbox"/> Inquilino	Tel. Contato	Data de Construção 1943

### CARACTERIZAÇÃO

Uso Atual / Uso Inicial Comercial	Alterações <input checked="" type="checkbox"/> Inalterada <input type="checkbox"/> Regular <input type="checkbox"/> Significativa
Estado de Conservação <input type="checkbox"/> bom <input type="checkbox"/> regular <input type="checkbox"/> ruim	<input type="checkbox"/> Cobertura <input type="checkbox"/> Vedos <input type="checkbox"/> Detalhes <input type="checkbox"/> Estrutura <input type="checkbox"/> Fundação <input type="checkbox"/> Aspecto Geral

### SIGNIFICÂNCIA

Qualidade tipológica: Ser um edifício característico do estilo Art Déco em Londrina.  
Ser representativo de épocas de desenvolvimento.  
Ser testemunho da passagem do tempo.

### DESCRIÇÃO

Trata-se de um edifício de 03 pavimentos (sendo um deles subsolo), construído em alvenaria em estilo Art Déco. Possui platibanda geometrizada, balcões no segundo pavimento e ornamentação muito simples. Até o ano de 2005, houve poucas mudanças e o prédio permanecia com as características originais. Hoje (2017), o prédio foi totalmente descaracterizado e não restou nenhuma características que identificavam o edifício.

# INVENTÁRIO ARQUITETÔNICO

## Plano Diretor de Patrimônio Histórico-Cultural

# E54

Neutro Import. Excep.

### Plantas

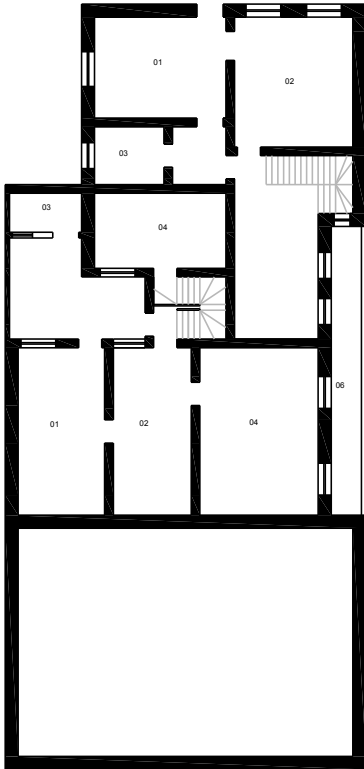

EDIFICAÇÃO DE USO MISTO

1º PAVIMENTO  
FONTE: CADASTRO MUNICIPAL DA PML, 1943



ESCALA GRÁFICA

#### LEGENDA

- 01 COZINHA
- 02 SALA DE JANTAR
- 03 B. W. C.
- 04 DORMITÓRIO
- 05 SALA VISTAS
- 06 ÁREA ABERTA

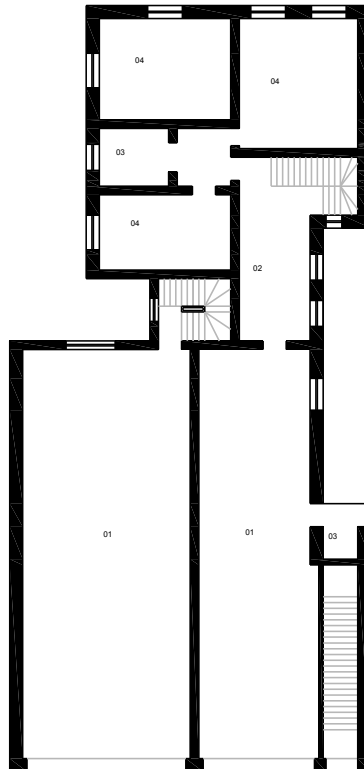

EDIFICAÇÃO DE USO MISTO

2º PAVIMENTO  
FONTE: CADASTRO IMOBILIÁRIO DA PML, 1943

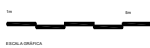

ESCALA GRÁFICA

#### LEGENDA

- 01 SALÃO
- 02 SALETE
- 03 B. W. C.
- 04 DORMITÓRIO
- 05 SALA VISTAS
- 06 ÁREA ABERTA

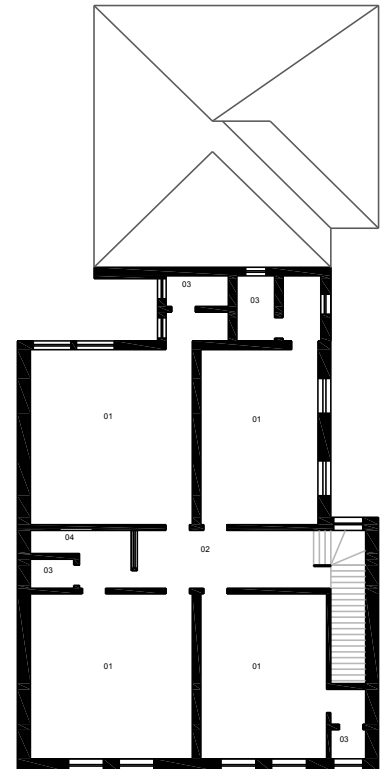

EDIFICAÇÃO DE USO MISTO

3º PAVIMENTO  
FONTE: CADASTRO IMOBILIÁRIO DA PML, 1943



ESCALA GRÁFICA

#### LEGENDA

- 01 SALA
- 02 HALL
- 03 B. W. C.
- 04 ÁREA DESCOBERTA

### IDENTIFICAÇÃO COMPLEMENTAR

Projetista/Construtor  
Engenheiro Civil Omar Rupp

Área do Lote  
562,50 m<sup>2</sup>

Área Construída  
613,04 m<sup>2</sup>

Data Aprovação/Habite-se  
17/12/1943 / Não Consta

Levantamento  
Elisa Zanon, Denise Lezo e Rodrigo Kamimura

Data  
2004/2005

Folha  
02/04

# INVENTÁRIO ARQUITETÔNICO

## Plano Diretor de Patrimônio Histórico-Cultural

# E54

Neutro Import. Excepç.

### Cortes / Elevação

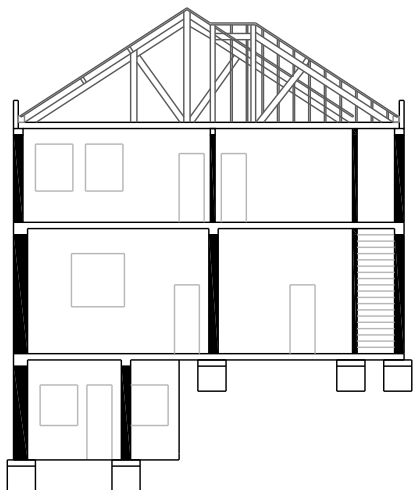

EDIFICAÇÃO DE USO MISTO

CORTE TRANSVERSAL 01  
FONTE: CADASTRO IMOBILIÁRIO DA PML, 1943

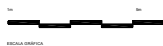

ESCALA GRÁFICA

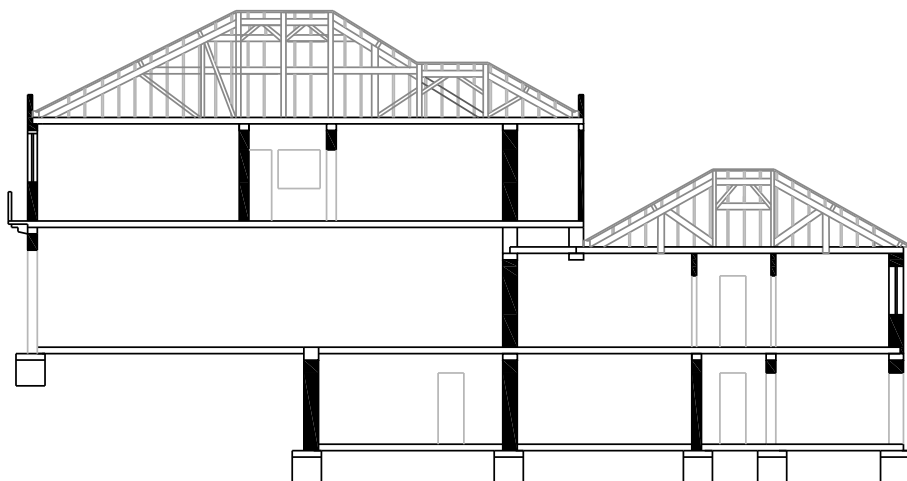

EDIFICAÇÃO DE USO MISTO

CORTE LONGITUDINAL  
FONTE: CADASTRO IMOBILIÁRIO DA PML, 1943



ESCALA GRÁFICA

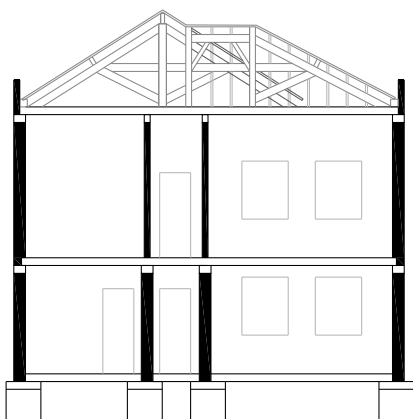

EDIFICAÇÃO DE USO MISTO

CORTE TRANSVERSAL 02  
FONTE: CADASTRO DA PML, 1943



ESCALA GRÁFICA



EDIFICAÇÃO DE USO MISTO

FACHADA  
FONTE: CADASTRO DA PML, 1943



ESCALA GRÁFICA

Levantamento

Elisa Zanon, Denise Lezo e Rodrigo Kamimura

Secretaria da Cultura de Londrina

Data

2004/2005

Folha

03/04

Programa Municipal de Incentivo à Cultura

# INVENTÁRIO ARQUITETÔNICO

## Plano Diretor de Patrimônio Histórico-Cultural

# E54

Neutro Import. Excepc.

### INSERÇÃO URBANA

Fonte: SIGLON Sistema de Informação Geográfica de Londrina, 2019

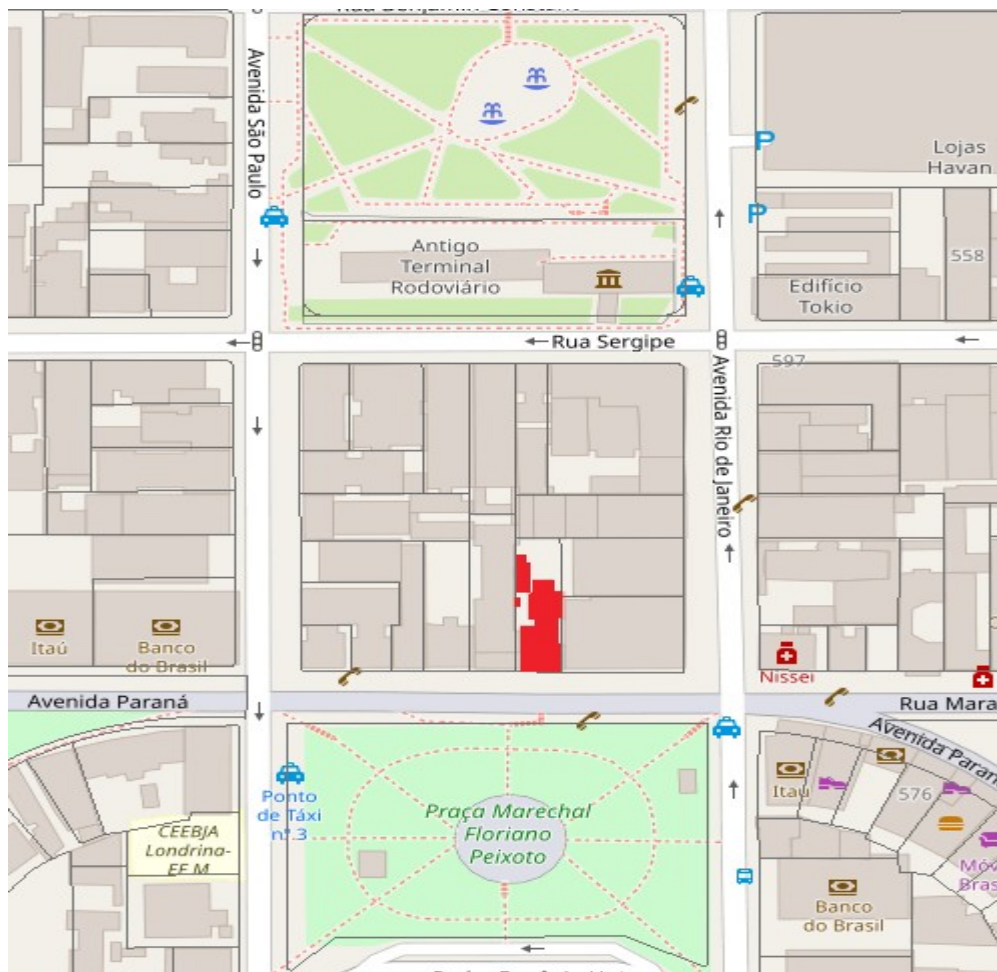

#### FONTES DE PESQUISA

Cadastro Imobiliário da Prefeitura Municipal de Londrina.

Museu Histórico "Pe. Carlos Weiss".

IPPUL - Instituto de Pesquisa e Planejamento Urbano de Londrina.

Acervo Fotográfico do Jornal Folha de Londrina.

Terra Roxa - Revista Jornal, Ano 01 n°4, Setembro/Outubro 1946.

Levantamento

Elisa Zanon, Denise Lezo e Rodrigo Kamimura  
Danielle C., Gabriel B., Isabela G., Thais S.

Secretaria da Cultura de Londrina

Data

2004/2005  
2019

Folha

04/04

Programa Municipal de Incentivo à Cultura