

EDIFÍCIO AUTOLON

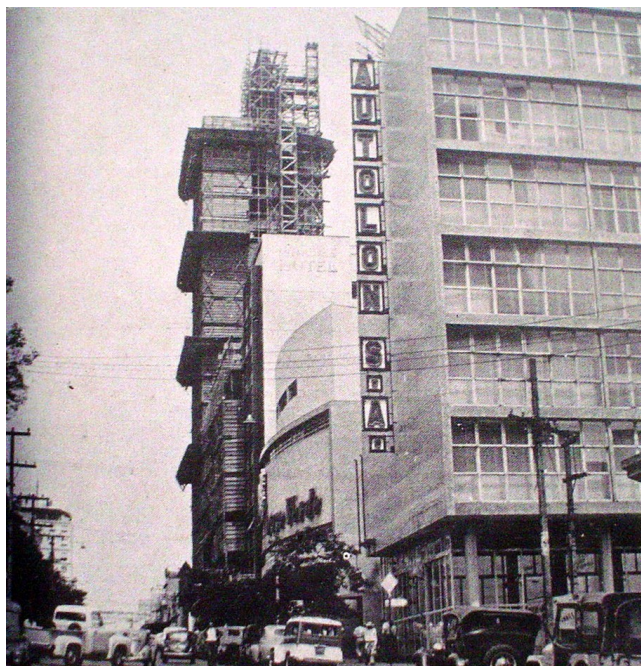

Fachada do edifício na década de 1950
Fonte: Jubileu de Prata



Vista da edificação
Fonte: Diretoria de Patrimônio, 2018.

IDENTIFICAÇÃO

Endereço	Quadra/Lote (s)	Bairro/Distrito
Rua Minas Gerais, 194	Q-08 / L-08B	Centro
Morador: <input type="checkbox"/> Proprietário <input type="checkbox"/> Inquilino	Tel. Contato	Data de Construção
		1948-1951

CARACTERIZAÇÃO

Uso Atual / Uso Inicial	Alterações
Comercial e Prestação de Serviços	<input type="checkbox"/> Inalterada <input checked="" type="checkbox"/> Regular <input type="checkbox"/> Significativa
Estado de Conservação	<input type="checkbox"/> Cobertura <input type="checkbox"/> Vedos <input type="checkbox"/> Detalhes
<input checked="" type="checkbox"/> bom <input type="checkbox"/> regular <input type="checkbox"/> ruim	<input type="checkbox"/> Estrutura <input type="checkbox"/> Fundação <input type="checkbox"/> Aspecto Geral

SIGNIFICÂNCIA

Qualidade Arquitetônica: Ser um edifício projetado pelo arquiteto Vilanova Artigas e Carlos Cascaldi.
Ser representativo de épocas de desenvolvimento.
Ser testemunho da passagem do tempo.

DESCRIÇÃO

A edificação possui seis pavimentos comerciais para escritórios e o pavimento térreo com pé-direito duplo e pilares em V revestidos com pastilhas. Suas características: são estrutura modulada em concreto armado, planta livre com abertura das áreas transparentes nas fachadas leste e oeste e acesso aos demais pavimentos através de uma escada lateral.

A concepção do edifício considera a integração das funções definidas no piso térreo com as atividades desenvolvidas no edifício do Cine Ouro Verde, por meio de um espaço de articulação, composto por jardim e restaurante. O jardim deu lugar a mais um salão comercial em estrutura pré-moldada, rompendo a relação com o espaço urbano proposta no projeto original e característica das obras do arquiteto, comprometendo a visão da totalidade do edifício e desrespeitando a linguagem arquitetônica do conjunto.

Levantamento/ Atualização	Data	Folha
Elisa Zanon, Denise Lezo e Rodrigo Kamimura	2004/2005	
Diretoria de Patrimônio Histórico-Cultural	2014	01/06
Amanda Kanashiro	2016	

DESCRIÇÃO

Ao longo dos anos, a fachada do térreo voltada à Av. Paraná sofreu diversas intervenções pontuais, que desconsideraram seu valor arquitetônico, exemplificadas pela substituição de esquadrias, revestimentos e encobrimento da estrutura.

Quanto à fachada do térreo voltada à Rua Minas Gerais, alguns elementos originais ainda resistem às necessárias intervenções de manutenção e adaptação do edifício. Observa-se a preservação parcial das esquadrias e dos pilares pastilhados da parte externa, embora o tratamento aplicado sobre o plano de vidro impeça a visibilidade do interior da edificação. Na cota mais baixa do terreno, contudo, as alterações realizadas no primeiro semestre de 2014 resultaram na relocação do plano de fechamento, com a instalação de painéis de vidro temperado. Os pilares externos também foram parcialmente rebocados, encobrindo o pastilhamento original; alterou-se o embasamento da escada com a ampliação do seu volume, em alvenaria. No interior, houve o encobrimento dos pilares internos por painéis de madeira removíveis e substituição de revestimentos.

NOTAS

- O Edifício Autolon foi construído em 1948-1951 pela Sociedade Auto-Comercial de Londrina Ltda. Sua concepção fez parte do projeto elaborado para o Complexo Cinema, Restaurante e Escritórios de autoria de Vilanova Artigas e Carlos Cascaldi em 1948. Nos anos seguintes a sua inauguração era conhecido como o Edifício Chevrolet por abrigar no pavimento térreo uma agência de automóveis.
- O Restaurante e Confeitaria Calloni funcionou no local de 1959 a 1964 e na década de 1990, o jardim deu lugar a mais um salão comercial.

INVENTÁRIO ARQUITETÔNICO

Plano Diretor de Patrimônio Histórico-Cultural

E56

Neutro Import. Excep.

Fotos



Vista do jardim entre os edifícios, a partir da Av. Paraná
Fonte: SUZUKI, 2003

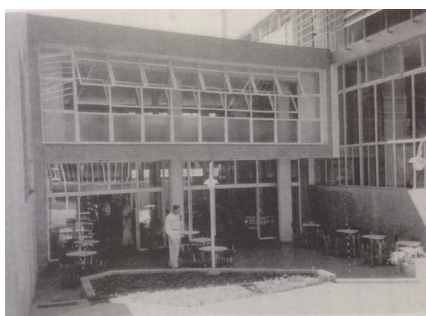

Fachada atual, a partir da Av. Paraná



Esquina da Av. Paraná com
R. Minas Gerais
Fonte: SUZUKI, 2011



Fachada atual, a partir da Av. Paraná



Fachada leste, a partir da Rua Minas Gerais
Fonte: SUZUKI, 2003



Detalhes da atual fachada leste, a partir da Rua Minas Gerais

Levantamento/ Atualização
Elisa Zanon, Denise Lezo e Rodrigo Kamimura
Diretoria de Patrimônio Histórico-Cultural
Amanda Kanashiro
Amanda Brustz

Data
2004/2005
2014
2016
2017

Folha
03/06

Plantas

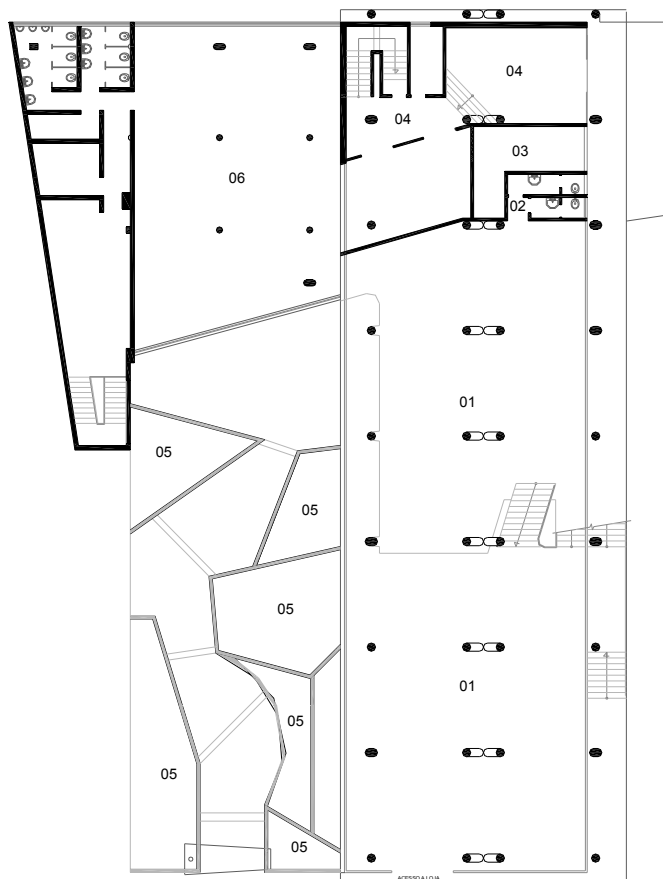

PROJETO DE EDIFÍCIO DE ESCRITÓRIOS

PLANTA PAVIMENTO TÉRREO

FONTE: SUZUKI, REFERENTE A PROJETO DE 1948

ESCALA



LEGENDA

- 01 LOJA
- 02 SANITÁRIO
- 03 COPA
- 04 HALL
- 05 JARDIM
- 06 SALÃO

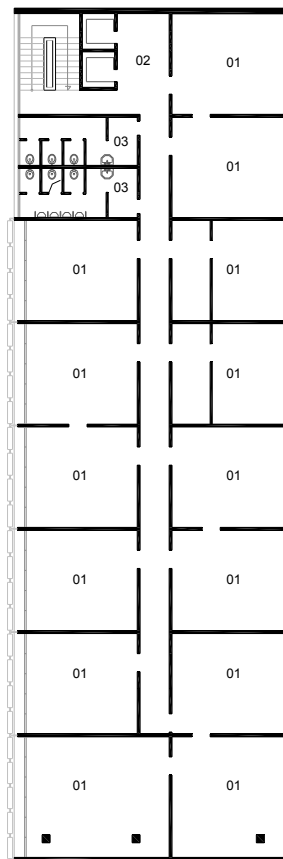

PROJETO DE EDIFÍCIO DE ESCRITÓRIOS

PLANTA PAVIMENTO TIPO

FONTE: SUZUKI, REFERENTE AO PROJETO DE 1948

ESCALA



LEGENDA

- 01 SALA
- 02 HALL
- 03 SANITÁRIO

IDENTIFICAÇÃO COMPLEMENTAR

Projetista/Construtor	Área do Lote	Área Construída	Data Aprovação/Habite-se
Arq. Vilanova Artigas/ Arq. Carlos Cascaldi Eng. Civil Rubens Cascaldi	1198,89 m ²	4648,47 m ²	1948 / 1954

Levantamento/ Atualização
Elisa Zanon, Denise Lezo e Rodrigo Kamimura
Diretoria de Patrimônio Histórico-Cultural
Amanda Kanashiro

Data
2004/2005
2014
2016

Folha
04/06

Corte / Elevações

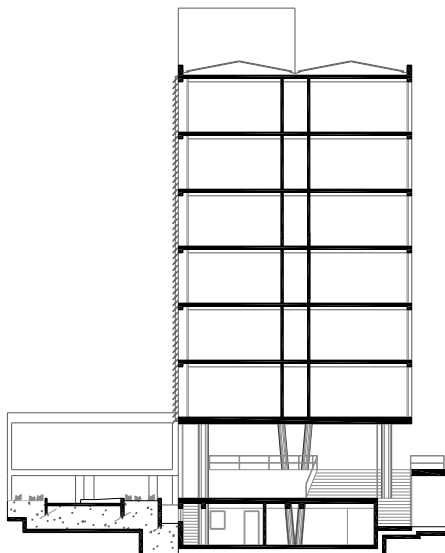

PROJETO DE EDIFÍCIO DE ESCRITÓRIOS
CORTE TRANSVERSAL AA
FONTE: SUZUKI, REFERENTE A PROJETO DE 1948

ESCALA
0 5m

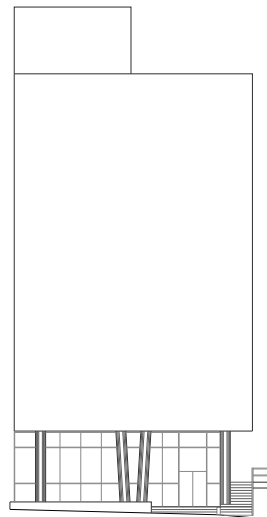

PROJETO DE EDIFÍCIO DE ESCRITÓRIOS
FACHADA AVENIDA PARANÁ
FONTE: SUZUKI, REFERENTE A PROJETO DE 1948

ESCALA
0 5m

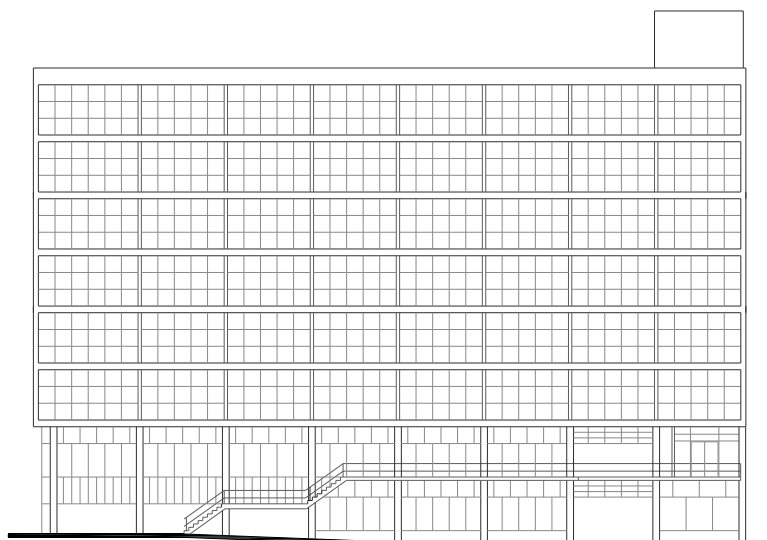

PROJETO DE EDIFÍCIO DE ESCRITÓRIOS
FACHADA RUA MINAS GERAIS
FONTE: SUZUKI, REFERENTE A PROJETO DE 1948

ESCALA
0 5m

INVENTÁRIO ARQUITETÔNICO

Plano Diretor de Patrimônio Histórico-Cultural

E56

Neutro Import. Excep.

INSERÇÃO URBANA

Fonte: SIGLON-Sistema de Inforção Geográfica de Londrina, 2019.

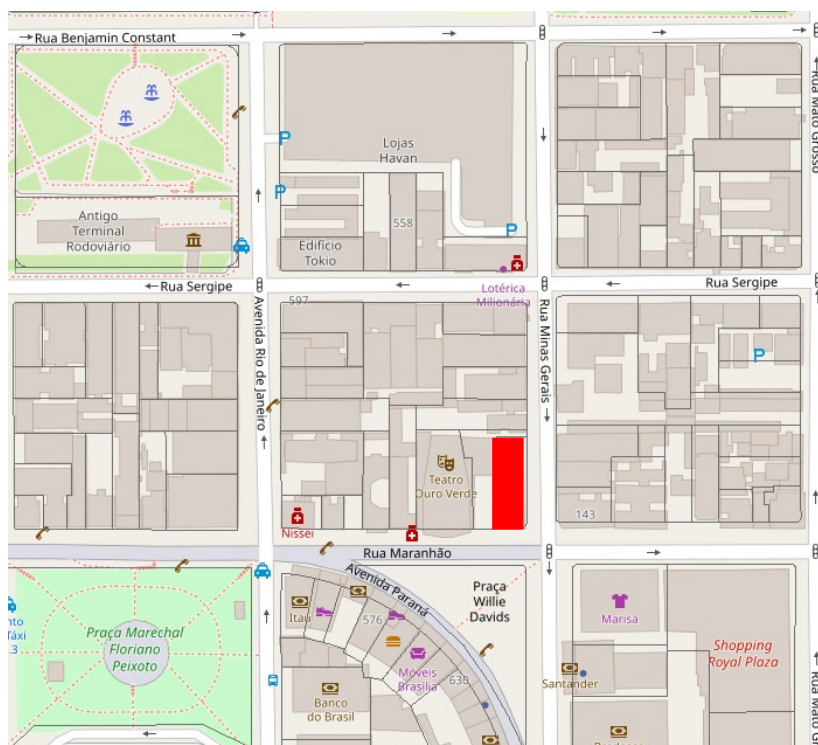

■ Área edificada Autolon

FONTES DE PESQUISA

Cadastro Imobiliário da Prefeitura Municipal de Londrina.

Museu Histórico "Pe. Carlos Weiss".

IPPUL - Instituto de Pesquisa e Planejamento Urbano de Londrina.

Acervo Fotográfico do Jornal Folha de Londrina.

SUZUKI, Juliana H. **Artigas e Cascaldi, Arquitetura em Londrina**. São Paulo: Ateliê Editorial, 2003.

MUSEU VIRTUAL DO PATRIMÔNIO URBANO DE LONDRINA. site internet: www.museuvirtual-londrina.arq.br.

GUIA DO PATRIMÔNIO HISTÓRICO E ARQUITETÔNICO DE LONDRINA. Londrina: Prefeitura Municipal de Londrina, Secretaria Municipal de Cultura, Instituto de Pesquisa e Planejamento Urbano de Londrina IPPUL, Universidade Norte do Paraná UNOPAR, CD-Rom, vol. 01, 2000

CASTELNOU, Antonio. **Arquitetura Londrinense: Expressões de Intenção Pioneira**. Londrina: Atrito Art, 2002.

BRANCO, G. MIONI, F. **Documentário Histórico: Jubileu de Prata**. Londrina: Revista Realizações Brasileiras, 1959.

Levantamento/ Atualização

Elisa Zanon, Denise Lezo e Rodrigo Kamimura
Diretoria de Patrimônio Histórico-Cultural
Amanda Kanashiro
Danielle C., Gabriel B., Isabela G., Thais S.

Data

2004/2005
2014
2016
2019

Folha

06/06