

CINE TEATRO OURO VERDE



Fachada do edifício na década de 1950
Fonte: Museu Histórico "Pe. Carlos Weiss"



Vista do exterior da edificação
Fonte: Arquivo da Folha de Londrina

IDENTIFICAÇÃO

Endereço Rua Maranhão, 85	Quadra/Lote (s) Q-08 / L-5A	Bairro/Distrito Centro
Morador: <input checked="" type="checkbox"/> Proprietário <input type="checkbox"/> Inquilino Universidade Estadual de Londrina	Tel. Contato 3323-8562	Data de Construção 1948 / 1952

CARACTERIZAÇÃO

Uso Atual / Uso Inicial Cinema / Teatro	Alterações <input type="checkbox"/> Inalterada	<input checked="" type="checkbox"/> Regular	<input type="checkbox"/> Significativa
Estado de Conservação <input type="checkbox"/> A bom <input type="checkbox"/> B regular <input type="checkbox"/> C ruim	<input type="checkbox"/> A Cobertura <input type="checkbox"/> A Estrutura	<input type="checkbox"/> A Vedos <input type="checkbox"/> A Fundação	<input type="checkbox"/> A Detalhes <input type="checkbox"/> A Aspecto Geral

SIGNIFICÂNCIA

Qualidade arquitetônica: ser um dos projetos dos arquitetos Vilanova Artigas e Carlos Cascaldi na cidade. Fazer parte do conjunto "Autolon - Ouro Verde - Calloni".

Ser um dos primeiros exemplares de arquitetura moderna da cidade.

DESCRIÇÃO

Edifício projetado sob os parâmetros da Arquitetura Moderna, pelos arquitetos Vilanova Artigas e Carlos Cascaldi para abrigar o "mais luxuoso cinema do interior do país" da década de 50, com capacidade para 1500 pessoas. Possui fachada curva, revestida por pastilhas e com um espaço semi-público que configura sua entrada. No final da década de 1970, o Cine Ouro Verde foi adquirido pelo Governo do Estado e doado a Universidade Estadual de Londrina. Logo após, passou por uma reforma sendo adaptado para cine-teatro. No ano de 2000 foi tombado pela Coordenadoria do Patrimônio da Secretaria do Patrimônio da Secretaria de Estado da Cultura do Paraná no ano de 2000.

Levantamento
Elisa Zanon, Denise Lezo e Rodrigo Kamimura

Data
2004/2005

Folha
01/05

NOTAS

O Cine Teatro Ouro Verde sofreu um incêndio de grandes proporções no dia 12 de fevereiro de 2012, causado por um curto-circuito na parte elétrica do prédio. Naquele período, o teatro estava fechado para uma reforma no palco. Sua destruição foi parcial.

Com uma mobilização de diversos escritórios locais de arquitetura e engenharia, foram feitos todos os projetos necessários para a sua reconstrução. Com atrasos nos pagamentos, a obra somente foi finalizada no início de 2017. Como edifício tombado, priorizou-se a originalidade da obra. Além disso, foram feitos ajustes como equipamentos de acessibilidade e ampliação do palco.

RECONSTRUÇÃO



Fachada do edifício pós reconstrução



Vista da entrada e sala de espera



Vista da platéia a partir do palco



Vista do palco



Mobiliário

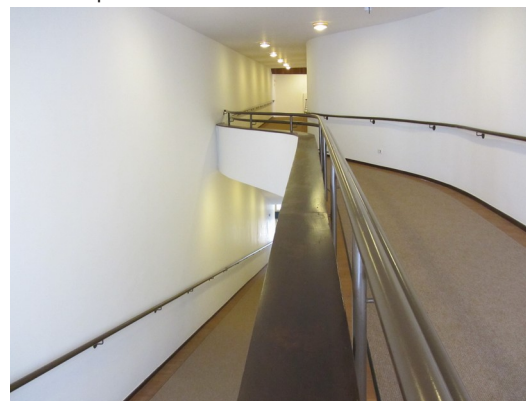

Rampas internas

Fonte: Diretoria de Patrimônio Histórico-Cultural - 2017

Levantamento
Amanda Brustz

Data
2017

Folha
02/05

Plantas

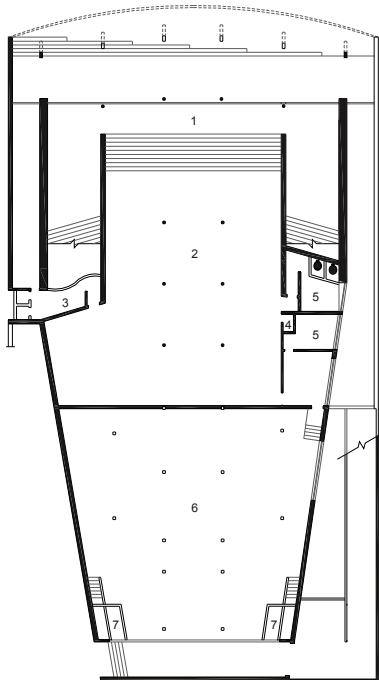

CINE OURO VERDE
 PLANTA PAVIMENTO INFERIOR (SAGUÃO E SUBSOLO)
 FONTE: JULIANA SUZUKI, REFERENTE A PROJETO DE 1948

- ESCALA GRÁFICA
- LEGENDA
1. ENTRADA
 2. SALA DE ESPERA
 3. SANITÁRIOS
 4. TELEFONE
 5. ESCRITÓRIO
 6. SALA DE MÁQUINAS
 7. INSUFLAMENTO

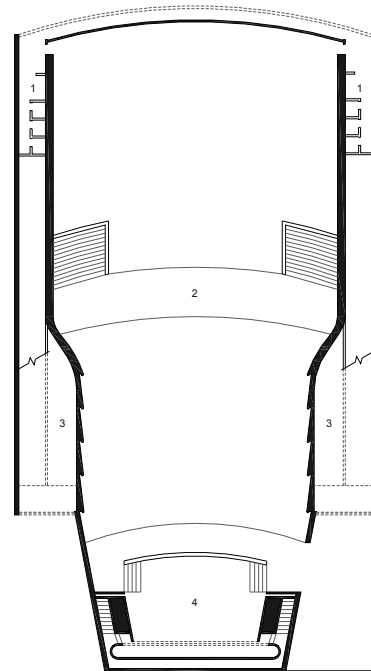

CINE OURO VERDE
 PLANTA PAVIMENTO SUPERIOR (PLATEIA E PALCO)
 FONTE: JULIANA SUZUKI, REFERENTE A PROJETO DE 1948

- ESCALA GRÁFICA
- LEGENDA
1. SANITÁRIOS
 2. PLATEIA
 3. RAMPAS
 4. PALCO

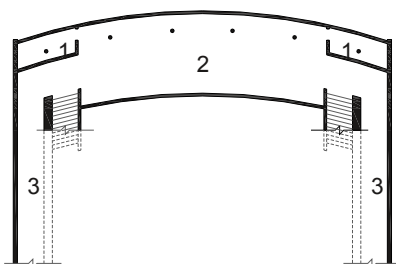

CINE OURO VERDE
 PLANTA SALA DE ESPERA PARA OIBA LADO
 FONTE: JULIANA SUZUKI, REFERENTE A PROJETO DE 1948

- ESCALA GRÁFICA
- LEGENDA
1. SANITÁRIOS
 2. SALA DE ESPERA
 3. RAMPAS

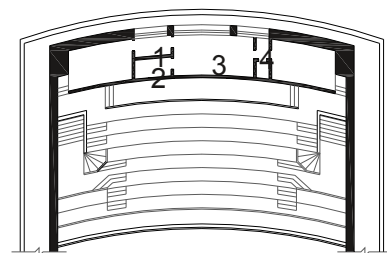

CINE OURO VERDE
 PLANTA JULIANA SUZUKI, REFERENTE A PROJETO DE 1948

LEGENDA

1. CABINE DE OPERADORES
2. SANITÁRIO

IDENTIFICAÇÃO COMPLEMENTAR

Projetista/Construtor	Área do Lote	Área Construída	Data Aprovação/Habite-se
João Batista Vilanova Artigas/ Carlos Cascaldi Rubens Cascaldi	1103,21m ²	4065,25 m ²	1948 / 1952

Levantamento	Data	Folha
Elisa Zanon, Denise Lezo e Rodrigo Kamimura	2004/2005	03/05

Corte / Elevação

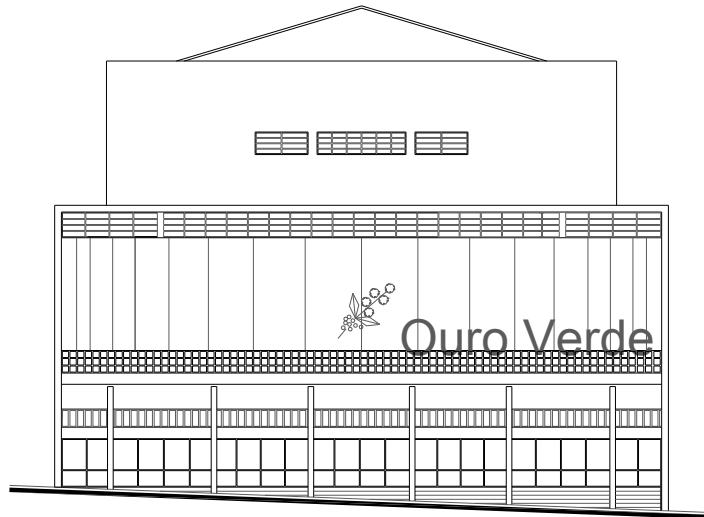

CINE OURO VERDE

ELEVAÇÃO FRONTAL

FONTE: JULIANA SUZUKI, REFERENTE A PROJETO DE 1948

1m 5m

ESCALA GRÁFICA

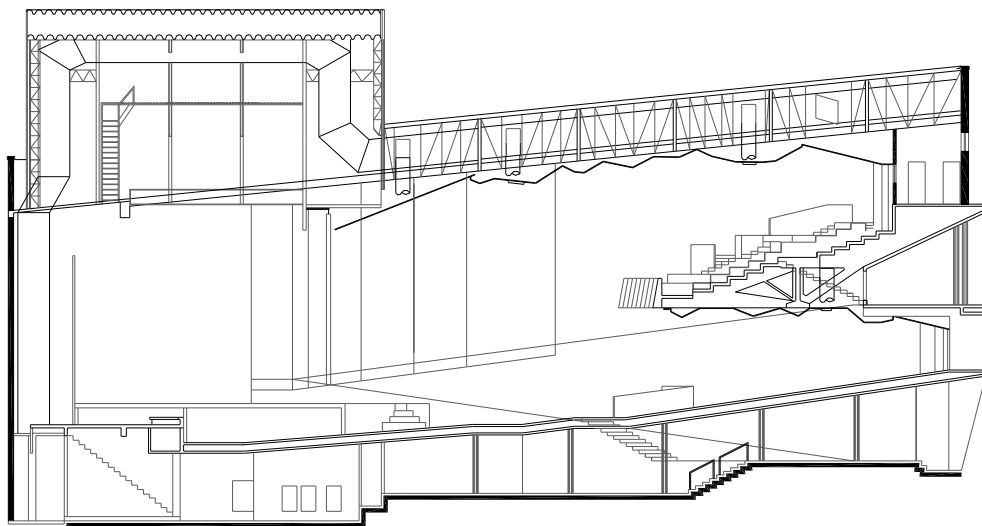

CINE OURO VERDE

CORTE LONGITUDINAL

FONTE: JULIANA SUZUKI, REFERENTE A PROJETO DE 1948

1m 5m

ESCALA GRÁFICA

Levantamento

Elisa Zanon, Denise Lezo e Rodrigo Kamimura

Data

2004/2005

Folha

04/05

INVENTÁRIO ARQUITETÔNICO

Plano Diretor de Patrimônio Histórico-Cultural

E57

Neutro Import. Excep.

INSERÇÃO URBANA

Fonte: SIGLON-Sistema de Informação Geográfica de Londrina, 2019.

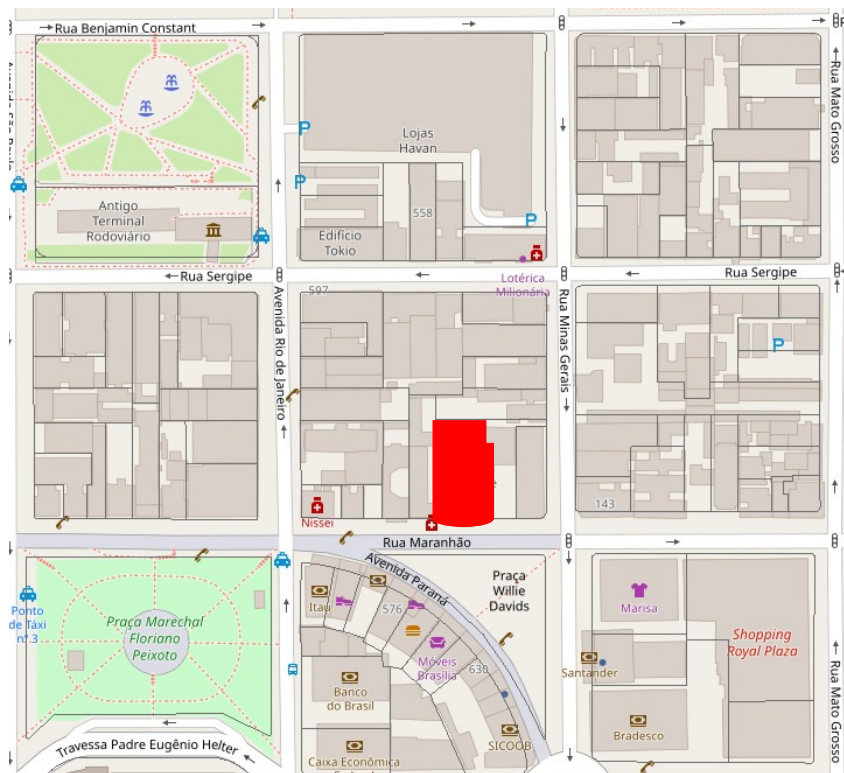

 Área edificada Ouro Verde

FONTES DE PESQUISA

Levantamento
Elisa Zanon, Denise Lezo e Rodrigo Kamimura
Danielle C., Gabriel B., Isabela G., Thais S.

Data
2004/2005
2019

Folha
05/05