

### EDIFÍCIO AMÉRICA (“Relojão”)



Vista do edifício na década de 1950  
Fonte: Guia do Patrimônio Histórico e  
Arquitetônico de Londrina



Vista da edificação  
Fonte: Diretoria de Patrimônio Histórico, 2018.

#### IDENTIFICAÇÃO

Endereço Avenida Rio de Janeiro, 221	Quadra/Lote (s) Q-08 / L-11	Bairro/Distrito Centro
Morador: <input type="checkbox"/> Proprietário <input type="checkbox"/> Inquilino	Tel. Contato	Data de Construção 1958-1961

#### CARACTERIZAÇÃO

Uso Atual / Uso Inicial Comercial e Prestação de Serviços	Alterações <input type="checkbox"/> Inalterada <input checked="" type="checkbox"/> Regular <input type="checkbox"/> Significativa
Estado de Conservação <input checked="" type="checkbox"/> bom <input type="checkbox"/> regular <input type="checkbox"/> ruim	<input checked="" type="checkbox"/> Cobertura <input type="checkbox"/> Vedos <input type="checkbox"/> Detalhes <input checked="" type="checkbox"/> Estrutura <input type="checkbox"/> Fundação <input type="checkbox"/> Aspecto Geral

#### SIGNIFICÂNCIA

Ser representativo de épocas de desenvolvimento.  
Ser testemunho da passagem do tempo.  
Ser um referencial para a população (“Relojão”).

#### DESCRIÇÃO

Marcando um referencial no Centro da cidade de Londrina, mais por causa do grande relógio existente em sua cobertura do que por características do próprio prédio, o Edifício América foi construído no final da década de 1950 seguindo referências modernas, comuns na época de sua construção na arquitetura londrinense. Possui térreo envidraçado, com presença de pilotis, e fachada envidraçada em todos os outros pavimentos. O “Relojão”, existente na cobertura do edifício, mede 6,5m x 6,5m, e continua funcionando até os dias atuais.

Levantamento  
Elisa Zanon, Denise Lezo e Rodrigo Kamimura

Data  
2004/2005

Folha  
01/06

# INVENTÁRIO ARQUITETÔNICO

Plano Diretor de Patrimônio Histórico-Cultural

E58

Neutro Import. Excep.

## Plantas

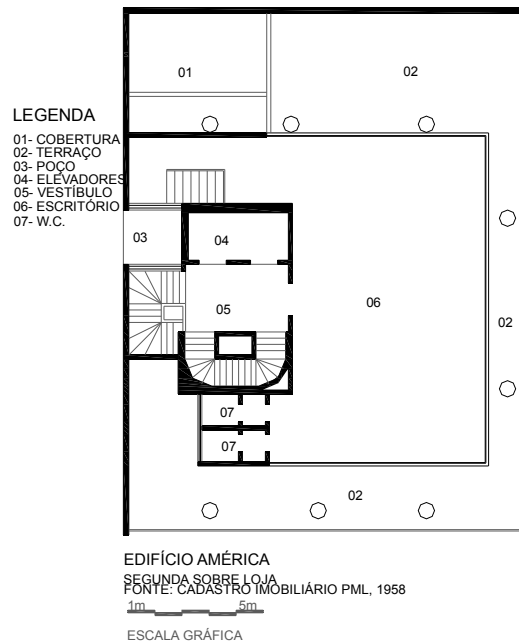
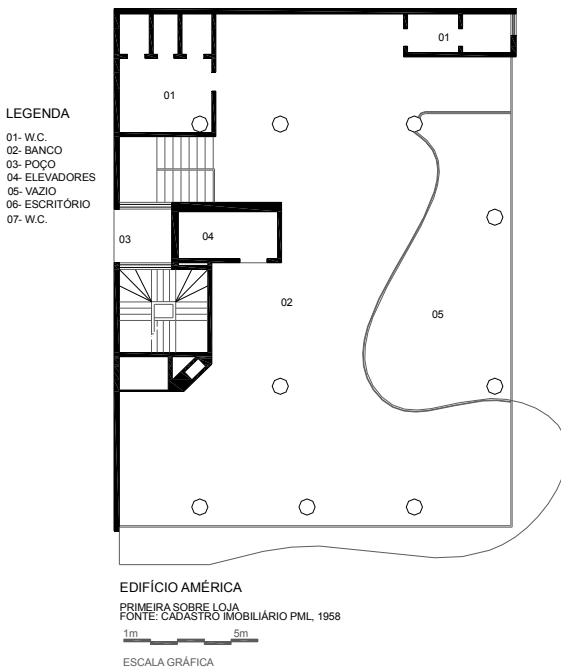
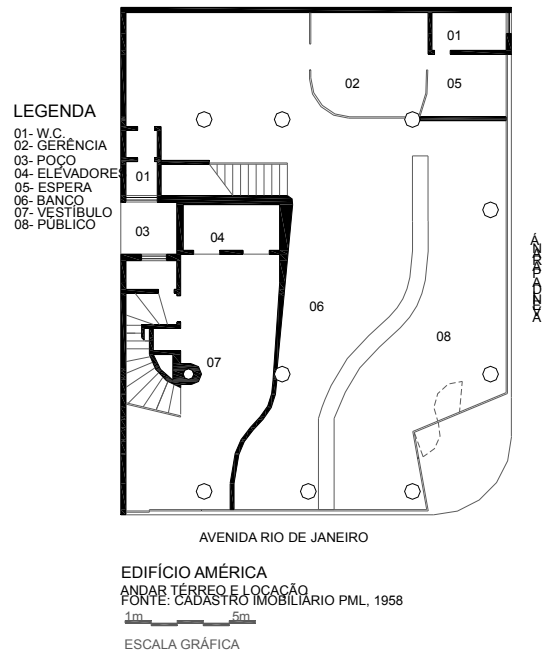
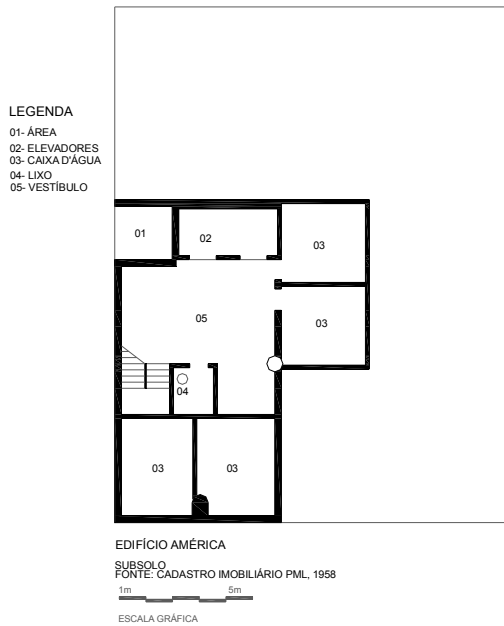

## IDENTIFICAÇÃO COMPLEMENTAR

Projetista/Construtor	Área do Lote	Área Construída	Data Aprovação/Habite-se
João Serpa Albuquerque Sociedade Comercial e Construtora S/A	292,05 m <sup>2</sup>	4083,00 m <sup>2</sup>	1958 / 1961

Levantamento

Elisa Zanon, Denise Lezo e Rodrigo Kamimura

Data

2004/2005

Folha

02/06

### Plantas

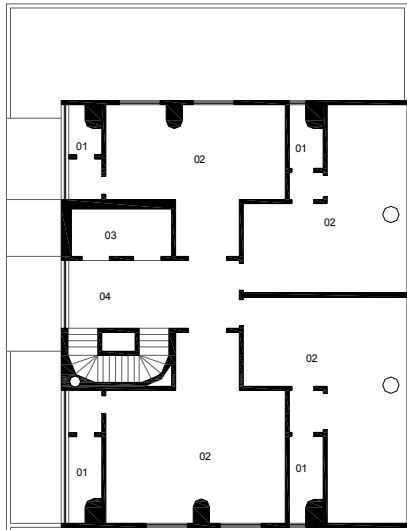

EDIFÍCIO AMÉRICA  
ANDAR TIPO (1º AO 15º ANDAR)  
FONTE: CADASTRO IMOBILIÁRIO PML, 1958

1m 5m

ESCALA GRÁFICA

#### LEGENDA

- 01- W.C.
- 02- ESCRITÓRIO
- 03- ELEVADORES
- 04- VESTÍBULO

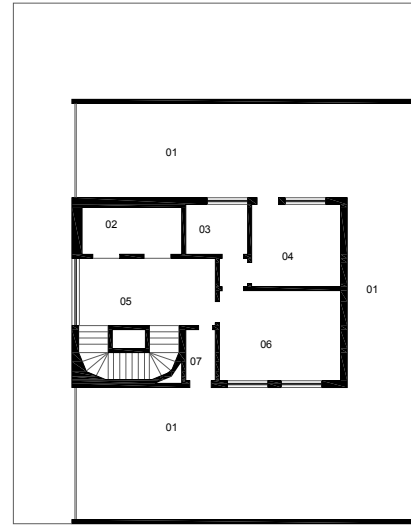

EDIFÍCIO AMÉRICA  
ZELADORIA  
FONTE: CADASTRO IMOBILIÁRIO PML, 1958

1m 5m

ESCALA GRÁFICA

#### LEGENDA

- 01- TERRAÇO DA ZELADORIA
- 02- ELEVADORES
- 03- BANHEIRO
- 04- COZINHA
- 05- VESTÍBULO
- 06- SALA/DORMITÓRIO
- 07- PASSAGEM

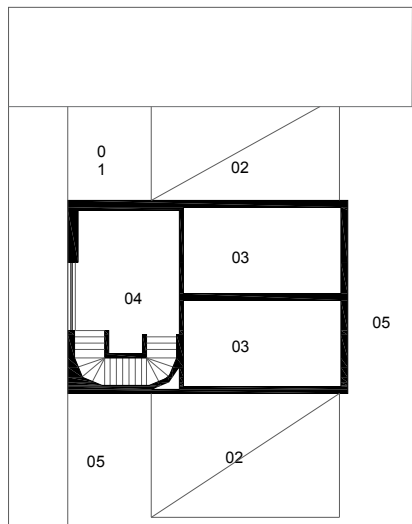

EDIFÍCIO AMÉRICA  
CASA DE MÁQUINAS  
FONTE: CADASTRO IMOBILIÁRIO PML, 1958

1m 5m

ESCALA GRÁFICA

#### LEGENDA

- 01- COBERTURA
- 02- VAZIO
- 03- CAIXA D'ÁGUA
- 04- CASA DE MÁQUINAS
- 05- COBERTURA

# INVENTÁRIO ARQUITETÔNICO

Plano Diretor de Patrimônio Histórico-Cultural

## E58

Neutro Import. Excepç.

Cortes / Elevações

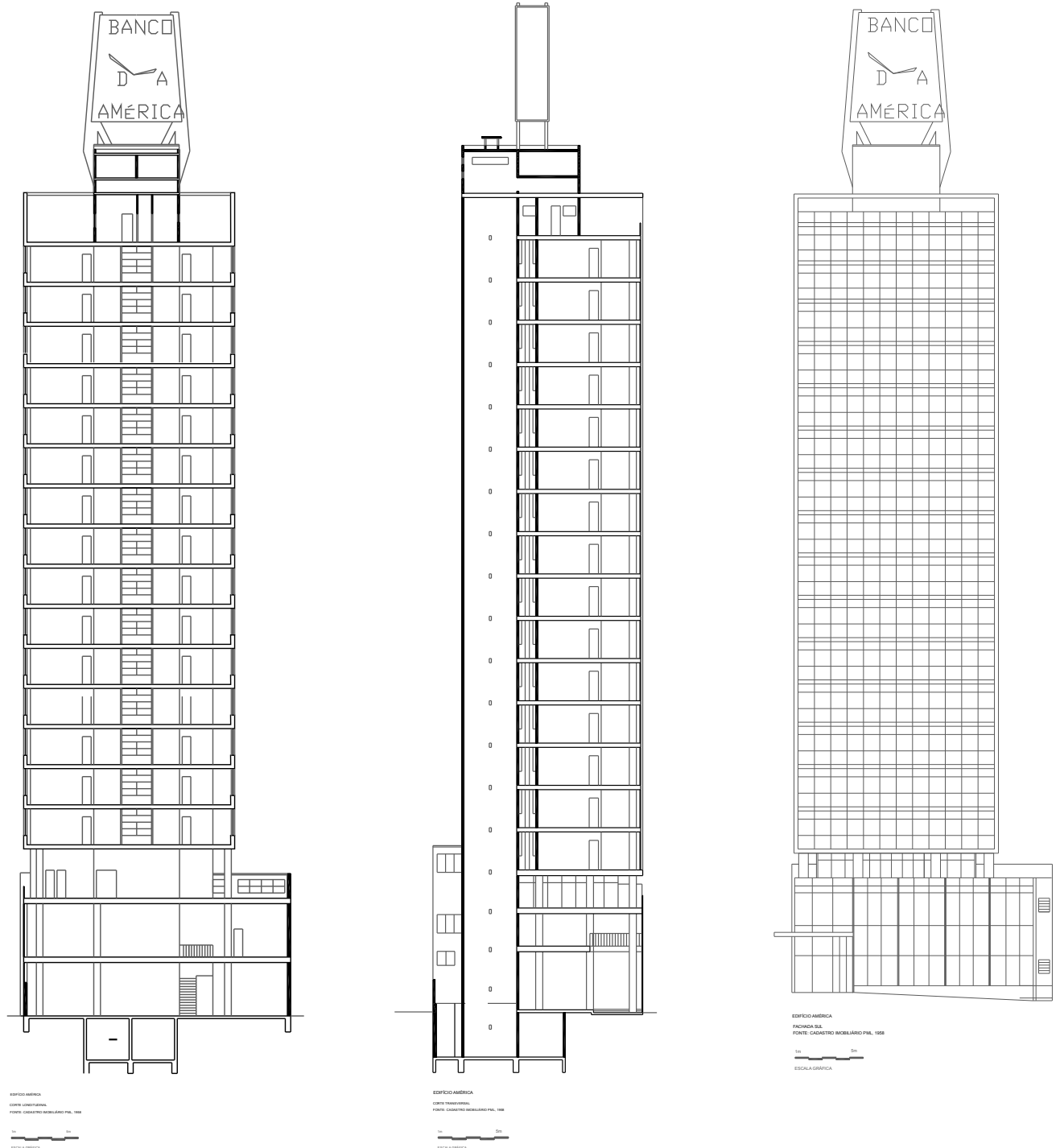

# INVENTÁRIO ARQUITETÔNICO

Plano Diretor de Patrimônio Histórico-Cultural

## E58

Neutro Import. Excepç.

Cortes / Elevações

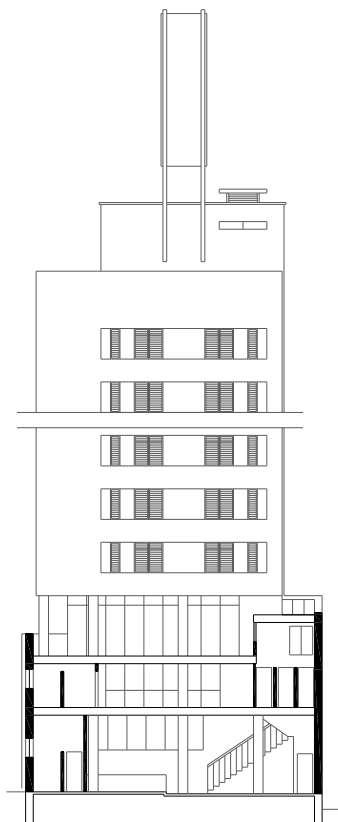

EDIFÍCIO AMÉRICA  
CORTE E FACHADA LESTE  
FONTE: CADASTRO IMOBILIÁRIO PML, 1958  
ESCALA GRÁFICA

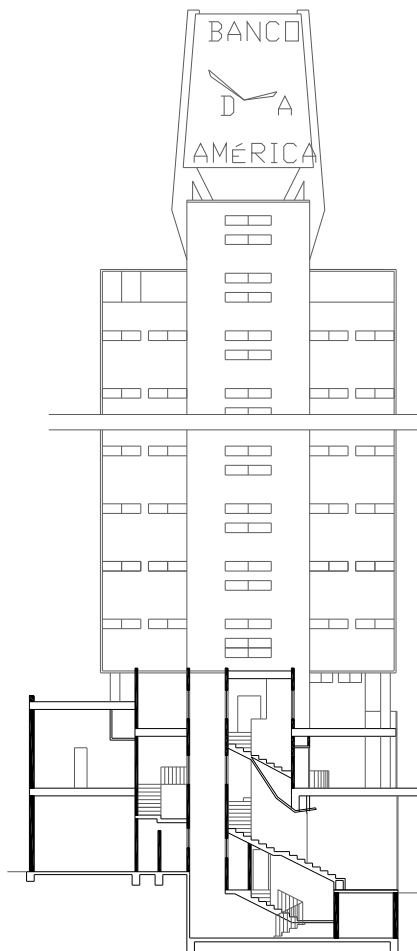

EDIFÍCIO AMÉRICA  
CORTE E FACHADA NORTE  
FONTE: CADASTRO IMOBILIÁRIO PML, 1958  
ESCALA GRÁFICA

