

Edificação Comercial



Croqui do edifício
Fonte: Autores, 2005



Fachada do edifício em 2003
Fonte: Diretoria de Patrimônio Histórico-Cultural, PML



Fachada do edifício em 2018.
Fonte: Diretoria de Patrimônio Histórico-Cultural, PML

IDENTIFICAÇÃO

Endereço Avenida Paraná, 102	Quadra/Lote (s) Q-73 / L-1C	Bairro/Distrito Centro
Morador: <input type="checkbox"/> Proprietário <input type="checkbox"/> Inquilino	Tel. Contato	Data de Construção 1950

CARACTERIZAÇÃO

Uso Atual / Uso Inicial Comercial	Alterações <input type="checkbox"/> Inalterada <input checked="" type="checkbox"/> Regular <input type="checkbox"/> Significativa
Estado de Conservação <input checked="" type="checkbox"/> bom <input type="checkbox"/> regular <input type="checkbox"/> ruim	<input type="checkbox"/> Cobertura <input type="checkbox"/> Vedos <input type="checkbox"/> Detalhes <input type="checkbox"/> Estrutura <input type="checkbox"/> Fundação <input type="checkbox"/> Aspecto Geral

SIGNIFICÂNCIA

Ser um edifício característico do estilo Art Déco em Londrina.
Ser representativo de épocas de desenvolvimento.
Ser testemunho da passagem do tempo.

DESCRIÇÃO

Trata-se de um edifício de 03 pavimentos, construído em alvenaria em estilo Art Déco. Possui platibanda geometrizada, balcões no segundo e terceiro pavimentos, e ornamentação simples.

INVENTÁRIO ARQUITETÔNICO

Plano Diretor de Patrimônio Histórico-Cultural

E63

Neutro Import. Excep.

Plantas

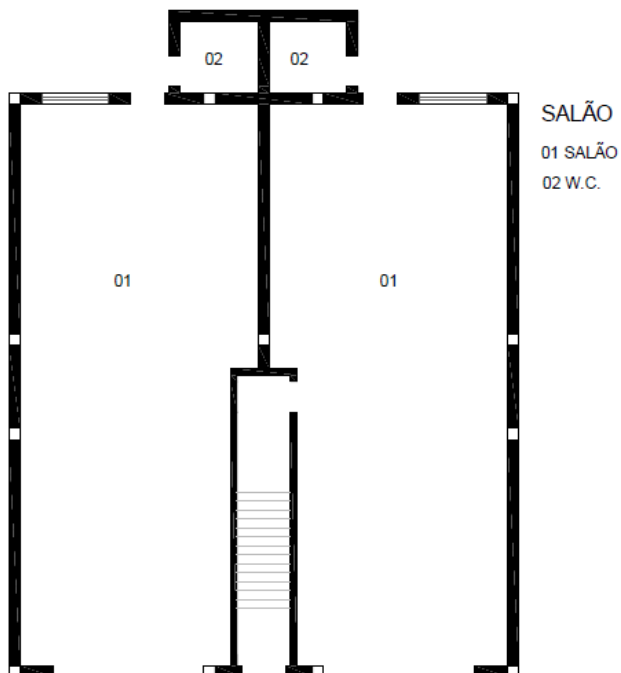

PROJETO DE PRÉDIO COMERCIAL

PLANTA TÉRREO

FONTE: CADASTRO IMOBILIÁRIO DA PML, 1950



ESCALA GRÁFICA

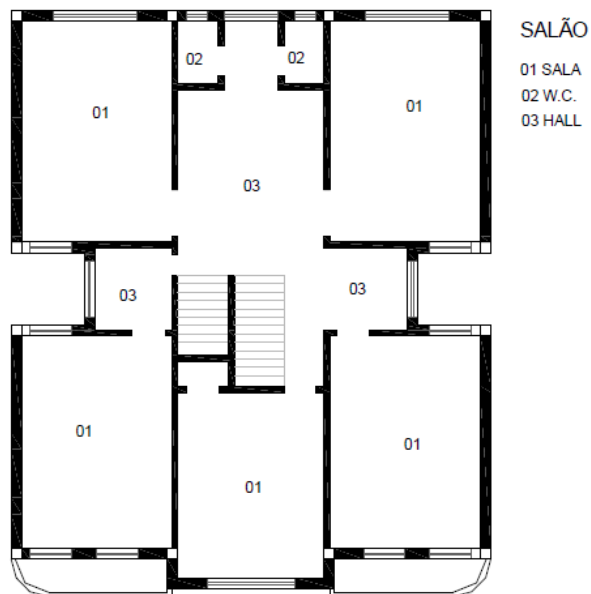

PROJETO DE PRÉDIO COMERCIAL

PLANTA 1º ANDAR

FONTE: CADASTRO IMOBILIÁRIO DA PML, 1950



ESCALA GRÁFICA

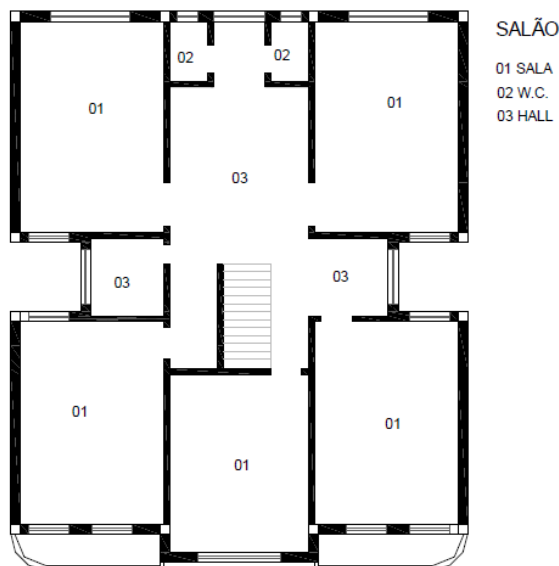

PROJETO DE PRÉDIO COMERCIAL

PLANTA 2º ANDAR

FONTE: CADASTRO IMOBILIÁRIO DA PML, 1950



ESCALA GRÁFICA

Levantamento

Elisa Zanon, Denise Lezo e Rodrigo Kamimura

Data

2004/2005

Folha

02/04

Cortes / Elevação

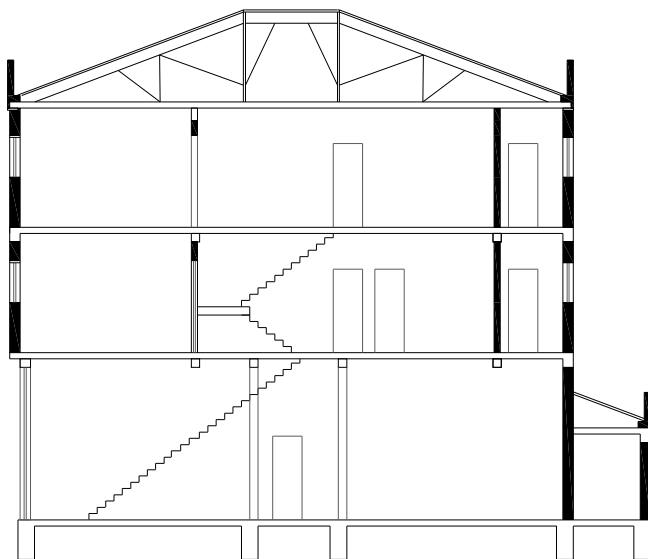

PROJETO DE PRÉDIO COMERCIAL

CORTE LONGITUDINAL

FONTE: CADASTRO IMOBILIÁRIO DA PML, 1950

1m 5m

ESCALA GRÁFICA

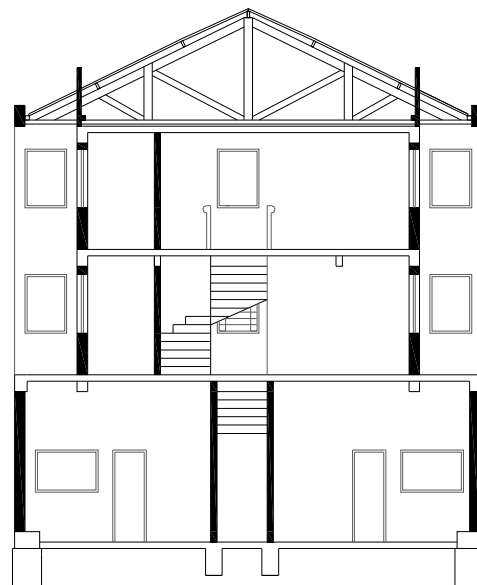

PROJETO DE PRÉDIO COMERCIAL

CORTE TRANSVERSAL

FONTE: CADASTRO IMOBILIÁRIO DA PML, 1950

1m 5m

ESCALA GRÁFICA



PROJETO DE PRÉDIO COMERCIAL

FACHADA

FONTE: CADASTRO IMOBILIÁRIO DA PML, 1950

1m 5m

ESCALA GRÁFICA

IDENTIFICAÇÃO COMPLEMENTAR

Projetista/Construtor	Área do Lote	Área Construída	Data Aprovação/Habite-se
Mozart Liro Gubert	172,50 m ²	472,35 m ²	09/03/1950 / 06/07/1950

Levantamento

Elisa Zanon, Denise Lezo e Rodrigo Kamimura

Data

2004/2005

Folha

03/04

