

PEDAÇO DE PANO - PATCHWORK ANTIGA RESIDÊNCIA DJALMA TEIXEIRA



Fachada recente da edificação, 2017
Fonte: Diretoria de Patrimônio Histórico-Cultural.

IDENTIFICAÇÃO

Endereço	Quadra/Lote (s)	Bairro/Distrito
Rua Espírito Santo, 600	Q-53 / L- 7-A	Centro
Morador: <input type="checkbox"/> Proprietário <input checked="" type="checkbox"/> Inquilino	Tel. Contato	Data de Construção
Malaquias e Santos Limitada	3322-8686	1961

CARACTERIZAÇÃO

Uso Atual / Uso Inicial	Alterações		
Comércio / Residencial	<input type="checkbox"/> Inalterada	<input checked="" type="checkbox"/> Regular	<input type="checkbox"/> Significativa
Estado de Conservação	<input type="checkbox"/> Cobertura	<input type="checkbox"/> Vedos	<input type="checkbox"/> Detalhes
<input type="checkbox"/> bom <input type="checkbox"/> regular <input type="checkbox"/> ruim	<input type="checkbox"/> Estrutura	<input type="checkbox"/> Fundação	<input type="checkbox"/> Aspecto Geral

SIGNIFICÂNCIA

Ser remanescente das residências com influências modernistas que foram construídas na cidade.
Ser testemunho da passagem do tempo.

DESCRIÇÃO

Trata-se de uma edificação construída para fins residenciais, influenciada pelo referencial estético do Movimento Moderno, trazido para Londrina pelos arquitetos Vilanova Artigas e Carlos Cascaldi. Possui fachada composta de volume trapezoidal e segmento de arco, com revestimento em pastilhas, pedras e madeira. Possui ainda as configurações originais de jardim e muro e grade baixos.

Levantamento/Atualização	Data	Folha
Elisa Zanon, Denise Lezo e Rodrigo Kamimura Amanda Brustz	2004/2005 2017	01/05

Fotos



Fachada da edificação, Clínica de Depilação.
Fonte: Pesquisadores, 2003



Vista da edificação, Clínica de Depilação.
Fonte: Autores, 2005

INVENTÁRIO ARQUITETÔNICO

Plano Diretor de Patrimônio Histórico-Cultural

E66

Neutro Import. Excep.

Planta / Cortes

Antiga Residência Djalma Teixeira



- LEGENDA
- 01 ÁREA
 - 02 SALA
 - 03 COPA/COZINHA
 - 04 QUARTO
 - 05 INSTALAÇÕES SANITÁRIAS
 - 06 COSTURA
 - 07 DESPENSA

CASA DJALMA TEIXEIRA

PLANTA BAIXA

FONTE: CADASTRO IMOBILIÁRIO PML, 1961

ESCALA GRÁFICA

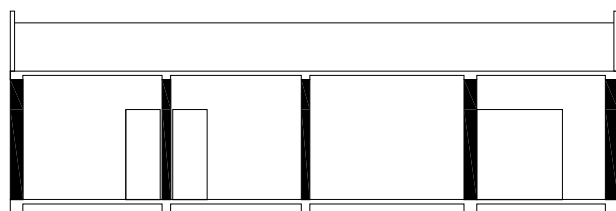
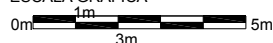

CASA DJALMA TEIXEIRA

CORTE LONGITUDINAL

FONTE: CADASTRO IMOBILIÁRIO PML, 1961

ESCALA GRÁFICA

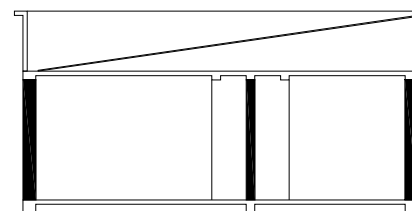
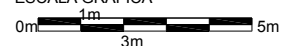

CASA DJALMA TEIXEIRA

CORTE TRANSVERSAL

FONTE: CADASTRO IMOBILIÁRIO PML, 1961

ESCALA GRÁFICA

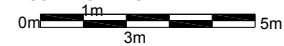

IDENTIFICAÇÃO COMPLEMENTAR

Projetista/Construtor	Área do Lote	Área Construída	Data Aprovação/Habite-se
Eng. Enoch Vieira dos Santos	206,25 m ²	133,75 m ²	Aprovação: 10/04/1961

Levantamento	Data	Folha
Elisa Zanon, Denise Lezo e Rodrigo Kamimura	2004/2005	03/05

Planta / Elevação

Planta Antiga Clínica de Depilação / Elevação Antiga Residência Djalma Teixeira

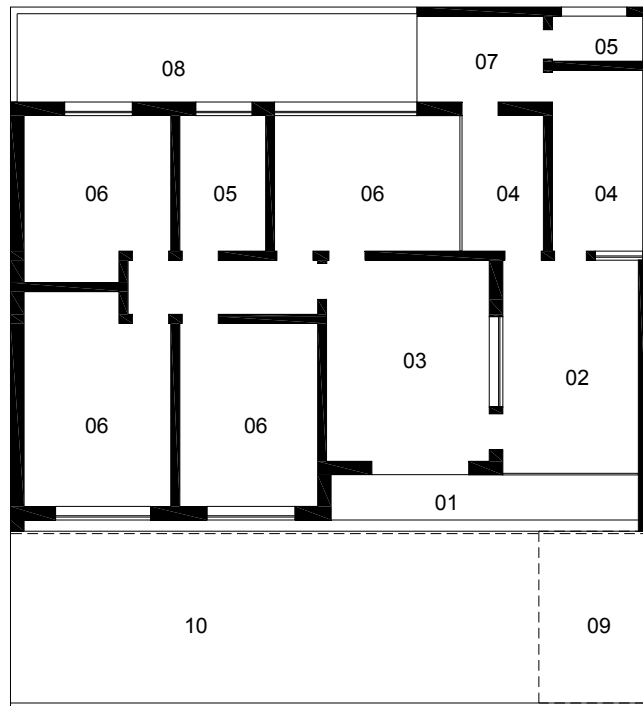

LEGENDA

- 01 VARANDA
- 02 ESCRITÓRIO
- 03 SALA DE ESPERA
- 04 COPA/COZINHA
- 05 INSTALAÇÕES SANITÁRIAS
- 06 SALA DE DEPILAÇÃO
- 07 SERVIÇO
- 08 CORRÉDOR EXTERNO
- 09 COBERTURA GARAGEM
- 10 JARDIM

CLÍNICA DE DEPILAÇÃO

PLANTA BAIXA

FONTE: LEVANTAMENTO AUTORES, 2004

ESCALA GRÁFICA

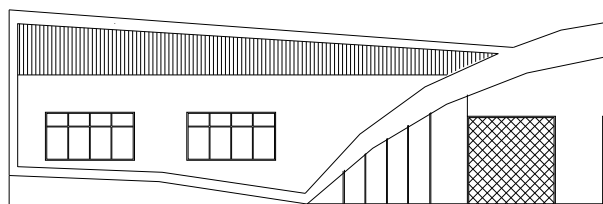
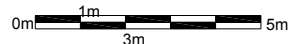

CASA DJALMA TEIXEIRA

FACHADA FRONTAL

FONTE: CADASTRO IMOBILIÁRIO PML, 1961

ESCALA GRÁFICA

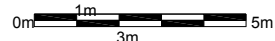

Levantamento

Elisa Zanon, Denise Lezo e Rodrigo Kamimura

Data

2004/2005

Folha

04/05

INVENTÁRIO ARQUITETÔNICO

Plano Diretor de Patrimônio Histórico-Cultural

E66

Neutro Import. Excepc.

INSERÇÃO URBANA

Fonte: SIGLON – Sistema de Informação Geográfica de Londrina, 2019.



FONTES DE PESQUISA

Cadastro Imobiliário da Prefeitura Municipal de Londrina.

IPPUL - Instituto de Pesquisa e Planejamento Urbano de Londrina.

GUADANHIM, Sidnei Jr. Influência da Arquitetura Moderna na Casas de Londrina: 1955-1965. 2002. Tese de Doutorado. Faculdade de Arquitetura e Urbanismo Universidade de São Paulo. São Paulo.

Levantamento
Elisa Zanon, Denise Lezo e Rodrigo Kamimura
Danielle C., Gabriel B., Isabela G., Thais S.

Data
2004/2005
2019

Folha

05/05

Secretaria da Cultura de Londrina

Programa Municipal de Incentivo à Cultura