

RESTAURANTE ESTAÇÃO NORTE ANTIGO ARMAZÉM DE CAFÉ



Vista recente da edificação, 2018.
Fonte: Diretoria de Patrimônio Histórico-Cultural.



Vista da esquina do Restaurante Estação Norte.
Fonte: Pesquisadores, 2005.



Vista da edificação, 2017.
Fonte: Diretoria de Patrimônio Histórico-Cultural.

IDENTIFICAÇÃO

Endereço	Quadra/Lote (s)	Bairro/Distrito
Rua Paraíba, 579	Q-110 / L- 03	Centro
Morador: <input type="checkbox"/> Proprietário <input checked="" type="checkbox"/> Inquilino	Tel. Contato	Data de Construção
Restaurante Estação Norte	3356-7722	1942

CARACTERIZAÇÃO

Uso Atual / Uso Inicial	Alterações	<input checked="" type="checkbox"/> Regular	<input type="checkbox"/> Significativa
Restaurante / Armazém de Café	<input type="checkbox"/> Inalterada		
Estado de Conservação	<input type="checkbox"/> Cobertura	<input type="checkbox"/> Vedos	<input type="checkbox"/> Detalhes
<input type="checkbox"/> bom <input type="checkbox"/> regular <input type="checkbox"/> ruim	<input type="checkbox"/> Estrutura	<input type="checkbox"/> Fundação	<input type="checkbox"/> Aspecto Geral

SIGNIFICÂNCIA

Ser um exemplo remanescente dos barracões agrícolas da economia cafeeira do início da cidade - década de 1940.
Fazer parte do conjunto arquitetônico de barracões da família Sahão.
Ser testemunho da passagem do tempo.

DESCRIÇÃO

Construído no início da década de 1940, o barracão de armazenagem agrícola faz parte do conjunto arquitetônico dos barracões da família Sahão. A técnica construtiva empregada na época foi a alvenaria de tijolos e estrutura de madeira para a sustentação da cobertura. No final da década de 1990 foi reciclado para abrigar um restaurante, mantendo as características orginais da edificação. Na mesma época, ao lado deste, outro barracão também foi reciclado para o uso de uma casa noturna, constituindo um empreendimento que trouxe vitalidade a uma área que antes se encontrava desvalorizada e degradada.

Levantamento

Elisa Zanon, Denise Lezo e Rodrigo Kamimura
Amanda Brustz

Data
2004/2005
2017

Folha
01/08

INVENTÁRIO ARQUITETÔNICO

Plano Diretor de Patrimônio Histórico-Cultural

E70

Neutro Import. Excepç.

Fotos



Vista da entrada do restaurante.
Fonte: Pesquisadores, 2005.



Vista lateral da edificação, 2017.
Fonte: Diretoria de Patrimônio Histórico-Cultural.

Levantamento

Elisa Zanon, Denise Lezo e Rodrigo Kamimura
Amanda Brustz

Data

2004/2005
2017

Folha
02/08

INVENTÁRIO ARQUITETÔNICO

Plano Diretor de Patrimônio Histórico-Cultural

E70

Neutro Import. Excep.

Plantas

Antigo Armazém Sahão

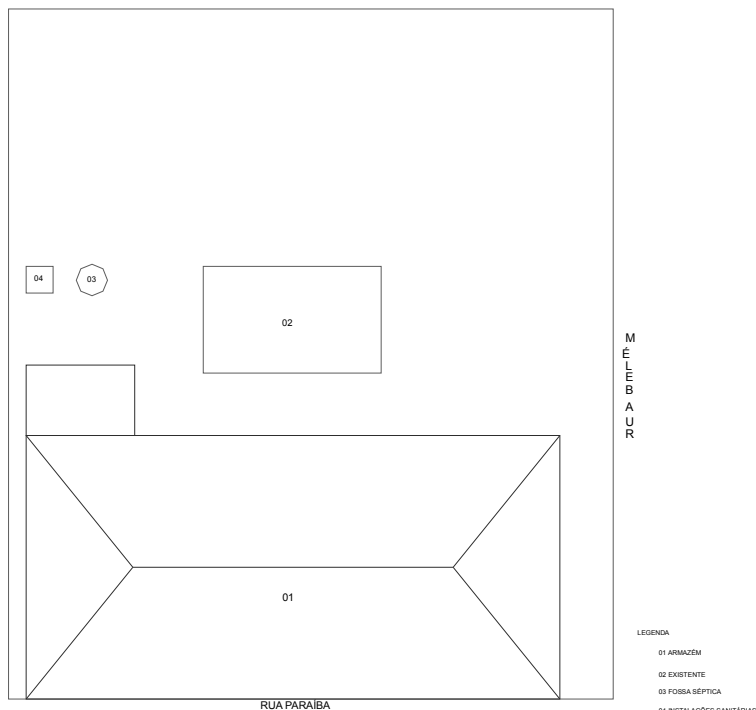

ARMAZÉM SAHÃO

IMPLANTAÇÃO

FONTE: CADASTRO IMOBILIÁRIO PML, 1942

ESCALA GRÁFICA



ARMAZÉM SAHÃO

PLANTA BAIXA

FONTE: CADASTRO PML, 1942

ESCALA GRÁFICA



IDENTIFICAÇÃO COMPLEMENTAR

Projetista/Construtor

Eng. Civil Harry B. Bottmann

Área do Lote

1743,75 m²

Área Construída

330,00 m² (original)

Data Aprovação/Habite-se

26/06/1943

Habite-se não consta

Levantamento

Elisa Zanon, Denise Lezo e Rodrigo Kamimura

Data

2004/2005

Folha

03/08

Secretaria da Cultura de Londrina Programa

Municipal de Incentivo à Cultura

INVENTÁRIO ARQUITETÔNICO

Plano Diretor de Patrimônio Histórico-Cultural

E70

Neutro Import. Excep.

Corte / Elevações

Antigo Armazém Sahão

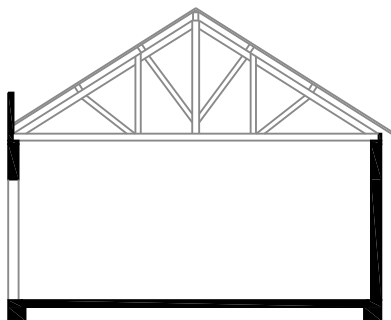

ARMAZÉM SAHÃO

CORTE TRANSVERSAL

FONTE: CADASTRO P.M., 1942

ESCALA GRÁFICA

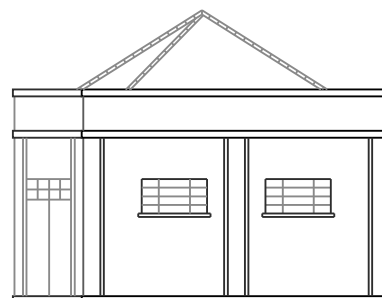

ARMAZÉM SAHÃO

ELEVAÇÃO RUA BELÉM

FONTE: CADASTRO P.M., 1942

ESCALA GRÁFICA

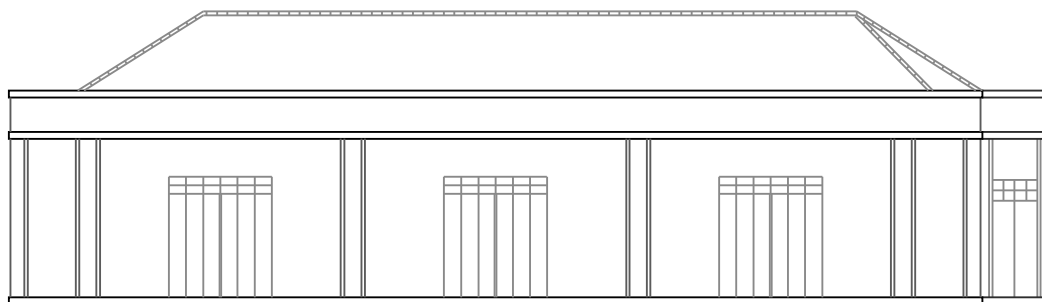

ARMAZÉM SAHÃO

ELEVAÇÃO RUA PARAIBA

FONTE: CADASTRO P.M., 1942

ESCALA GRÁFICA



INVENTÁRIO ARQUITETÔNICO

Plano Diretor de Patrimônio Histórico-Cultural

E70

Neutro Import. Excepc.

Plantas

Restaurante Estação Norte

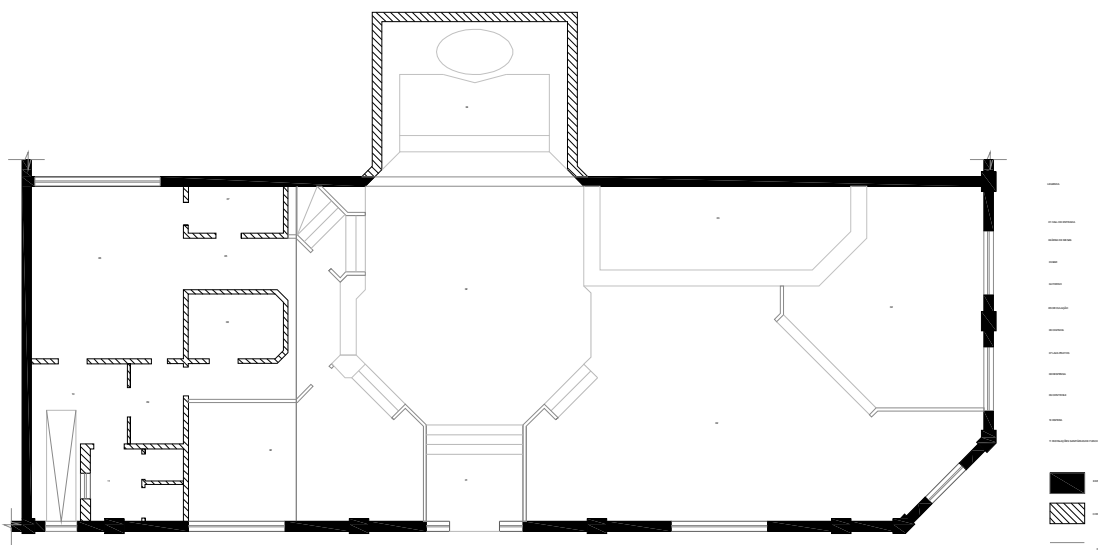

restaurante restaurante estação norte

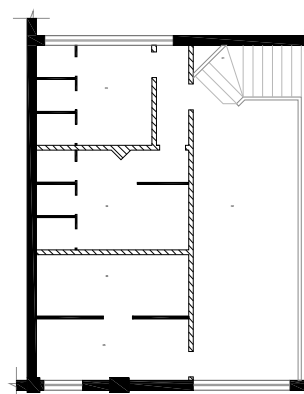

restaurante restaurante estação norte



Cortes

Restaurante Estação Norte

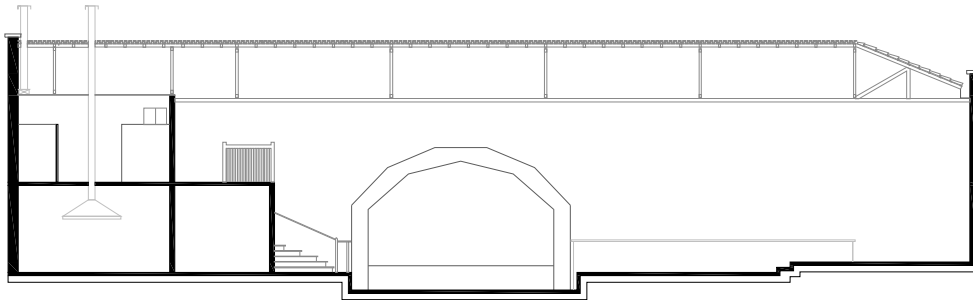

POZOMIA RESTAURANTE ESTÁÇÃO NORTE

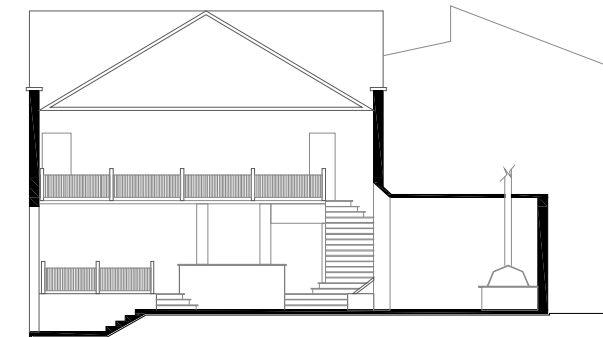

POZOMIA RESTAURANTE ESTÁÇÃO NORTE



INVENTÁRIO ARQUITETÔNICO

Plano Diretor de Patrimônio Histórico-Cultural

E70

Neutro Import. Excepc.

Elevações

Restaurante Estação Norte



RESTAURANTE ESTÁÇÃO NORTE

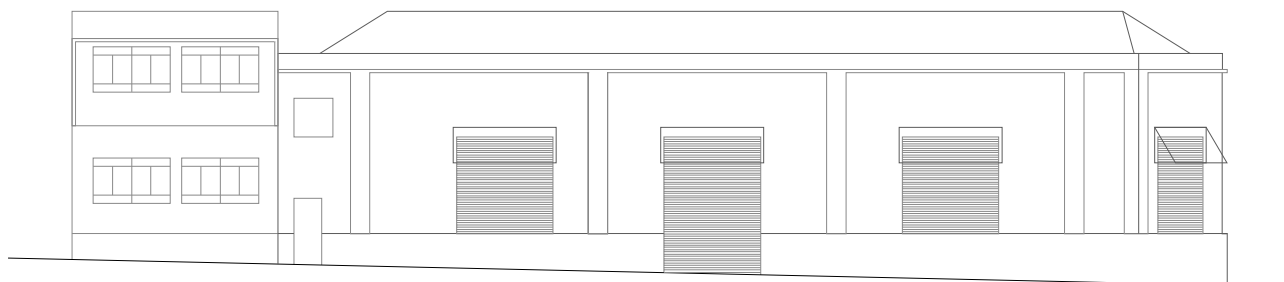

RESTAURANTE ESTÁÇÃO NORTE



Levantamento
Elisa Zanon, Denise Lezo e Rodrigo Kamimura

Data
2004/2005

Folha
07/08

INVENTÁRIO ARQUITETÔNICO

Plano Diretor de Patrimônio Histórico-Cultural

E70

Neutro Import. Excepc.

INSERÇÃO URBANA

Fonte: SIGLON – Sistema de Informação Geográfica de Londrina, 2019.

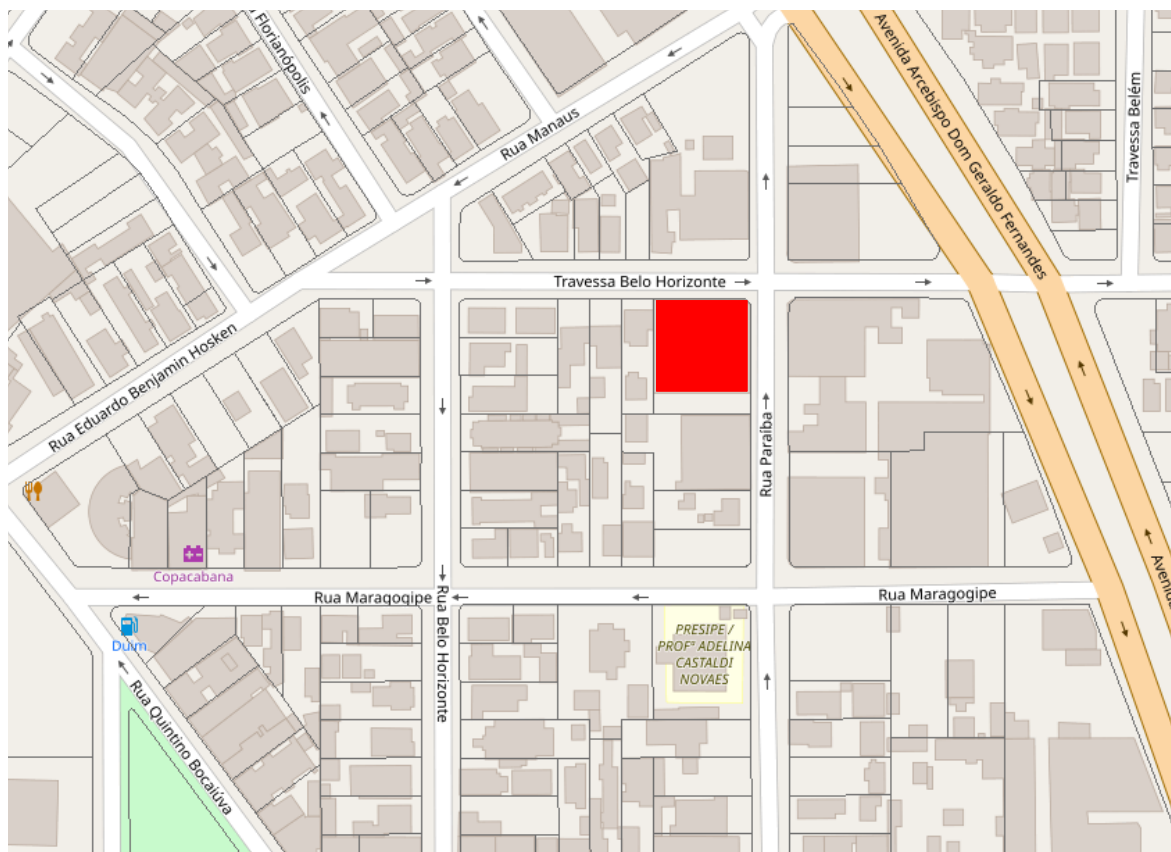

■ Área Edificada

FONTES DE PESQUISA

Cadastro Imobiliário da Prefeitura Municipal de Londrina.

Castelnuovo, Antonio. Arquitetura Londrinense: Expressões de Intenção Pioneira. Londrina: Atrito Art, 2002.

IPPUL - Instituto de Pesquisa e Planejamento Urbano de Londrina.

SHIMBA, Otavio Yassuo; UREN, Flavio Henrique da Rosa. Londrina Cidade Cenário. Londrina: Editora Midiograf, 1999.

Levantamento
Elisa Zanon, Denise Lezo e Rodrigo Kamimura
Danielle C., Gabriel B., Isabela G., Thais S.

Data
2004/2005
2019

Folha
08/08