

### FARMÁCIA VALE VERDE ANTIGA LOJA DO EDIFÍCIO SAHÃO



Vista do térreo do Hotel São Jorge, década de 1950  
Fonte: Publicação especial da Folha de Londrina, 1992



Vista do Frontão  
Fonte: Diretoria de Patrimônio Histórico, 2018.

#### IDENTIFICAÇÃO

Endereço	Quadra/Lote (s)	Bairro/Distrito
Avenida Paraná, 278	Q-37 / L-01	Centro
Morador: <input type="checkbox"/> Proprietário <input checked="" type="checkbox"/> Inquilino	Tel. Contato	Data de Construção
Farmácia Vale Verde	3379-9010	1950-1954

#### CARACTERIZAÇÃO

Uso Atual / Uso Inicial	Alterações	<input checked="" type="checkbox"/> Regular	<input type="checkbox"/> Significativa
Farmácia / Loja	<input type="checkbox"/> Inalterada		
Estado de Conservação	<input type="checkbox"/> Cobertura	<input type="checkbox"/> Vedos	<input type="checkbox"/> Detalhes
<input type="checkbox"/> bom <input type="checkbox"/> regular <input type="checkbox"/> ruim	<input type="checkbox"/> Estrutura	<input type="checkbox"/> Fundação	<input type="checkbox"/> Aspecto Geral

#### SIGNIFICÂNCIA

Fazer parte do Conjunto Arquitetônico Sahão do Calçadão.  
Ser representativo de épocas de desenvolvimento - década de 1950.  
Ser testemunho da passagem do tempo.

#### DESCRIÇÃO

Construído no início da década de 1950, o conjunto arquitetônico Sahão foi projetado em dois blocos para abrigar atividades diferenciadas: residencial, comercial e hoteleiro. No térreo, a característica formal da edificação que se apóia sobre pilotis propicia a comunicação do comércio com a rua e a ocupação otimizada do pé-direito duplo com a existência do mezanino. Após vários usos comerciais, o espaço da esquina foi recentemente renovado destacando-se as características da edificação e os materiais existentes.

Levantamento  
Elisa Zanon, Denise Lezo e Rodrigo Kamimura

Data  
2004/2005

Folha  
01/06

# INVENTÁRIO ARQUITETÔNICO

Plano Diretor de Patrimônio Histórico-Cultural

E71

Neutro Import. Excepc.

Plantas

Conjunto Sahão



## LEGENDA

- 01 PASSAGEM
- 02 LOJA
- 03 SANITÁRIO
- 04 ENTRADA
- 05 HALL
- 06 ELEVADOR
- 07 ELEVADOR MONTA CARGA
- 08 LIXO
- 09 DEPÓSITO
- 10 CAIXA D'ÁGUA

## CONJUNTO SAHÃO

PLANTA TERREO

FONTE: CADASTRO IMOBILIÁRIO PML, 1952

ESCALA GRÁFICA

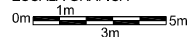

## LEGENDA

- 01 TERRAÇO
- 02 GERÊNCIA
- 03 BARBEARIA
- 04 COPA
- 05 BAR
- 06 ELEVADOR
- 07 ELEVADOR MONTA CARGA
- 08 LIXO
- 09 MEZANINO LOJA 1
- 10 MEZANINO LOJA 2
- 11 MEZANINO LOJA 3-4
- 12 DEPÓSITO

## CONJUNTO SAHÃO

PLANTA MEZANINO

FONTE: CADASTRO IMOBILIÁRIO PML, 1952

ESCALA GRÁFICA

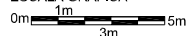

## IDENTIFICAÇÃO COMPLEMENTAR

Projetista/Construtor	Área do Lote	Área Construída	Data Aprovação/Habite-se
Arq. Roger Henri Weiter	1278,60m <sup>2</sup>	5874,90 m <sup>2</sup> (original)	1950 / 1954
Execução: Eng. Arnaldo Zancaner da Construtora Zancaner & Figliolini		7193,56 m <sup>2</sup> (1987)	

Levantamento

Elisa Zanon, Denise Lezo e Rodrigo Kamimura

Data

2004/2005

Folha

02/06

Diretoria de Patrimônio Histórico-Cultural

Secretaria da Cultura de Londrina

Elevação

Conjunto Sahão

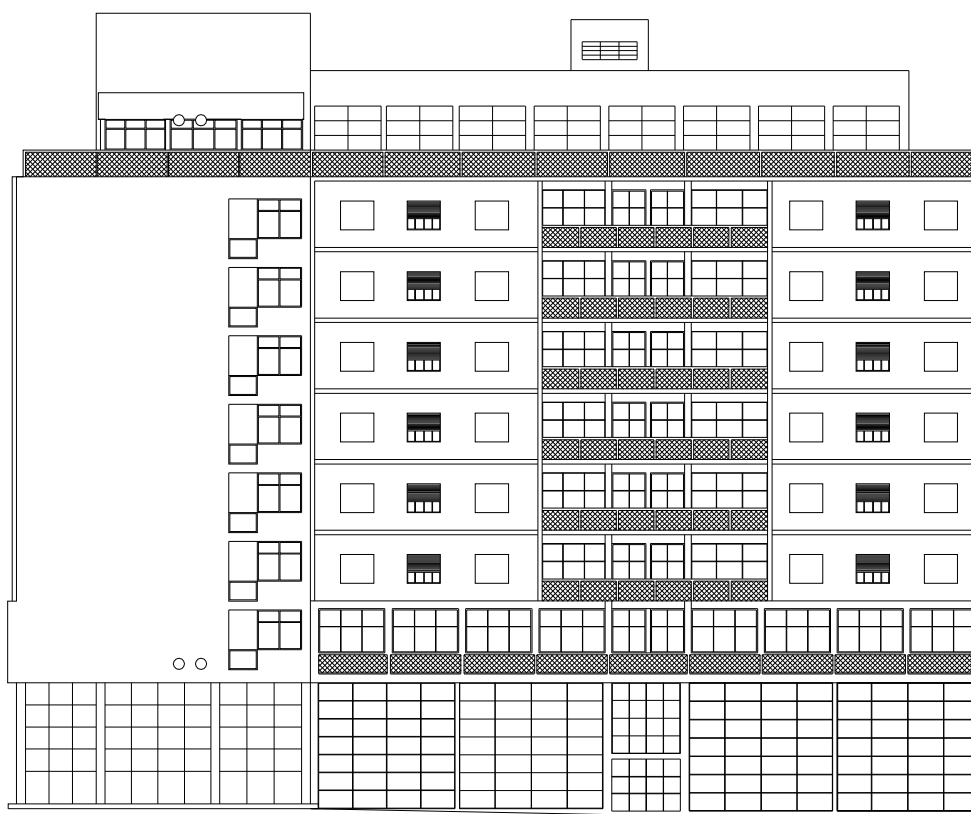

### CONJUNTO SAHÃO

FACHADA AVENIDA PARANÁ

FONTE: CADASTRO IMOBILIÁRIO PML, 1952

ESCALA GRÁFICA

0m 1m 3m 5m

Levantamento

Elisa Zanon, Denise Lezo e Rodrigo Kamimura

Data

2004/2005

Folha

03/06

### Plantas

#### Farmácia Vale Verde

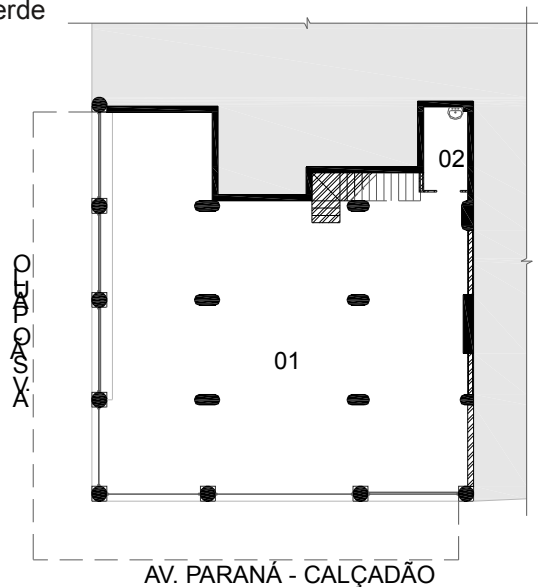

#### LEGENDA

- 01 FARMÁCIA
- 02 APLICAÇÃO

- PAREDES EXISTENTES
- PAREDES À CONSTRUIR
- DIVISÓRIAS DE MADEIRA À CONSTRUIR
- PAREDES À DEMOLIR

### FARMÁCIA VALE VERDE

#### PLANTA PAVIMENTO TÉRREO

FONTE: ARQUITETO RONALDO MALCHIAFFAVA, 2003

ESCALA GRÁFICA

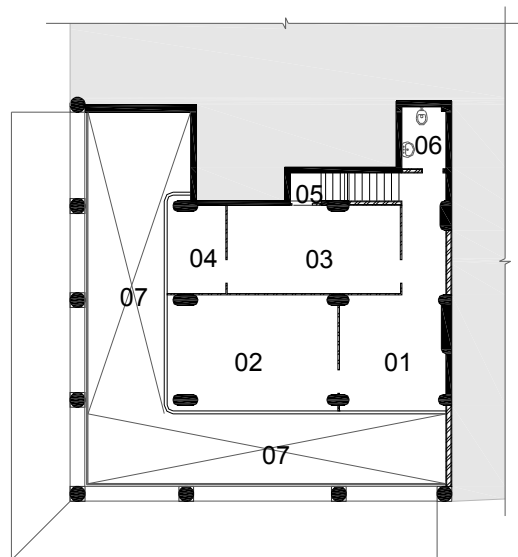
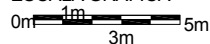

#### LEGENDA

- 01 RECEPÇÃO DO CENTRO DE BELEZA
- 02 CENTRO DE BELEZA
- 03 ESTOQUE
- 04 GERÊNCIA
- 05 SALA DE PSICOTRÓPICOS
- 06 LAVABO
- 07 VAZIO

- PAREDES EXISTENTES
- PAREDES À CONSTRUIR
- DIVISÓRIAS DE MADEIRA À CONSTRUIR
- PAREDES À DEMOLIR

### FARMÁCIA VALE VERDE

#### PLANTA MEZANINO

FONTE: ARQUITETO RONALDO MALCHIAFFAVA, 2003

ESCALA GRÁFICA

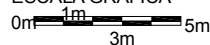

Levantamento

Elisa Zanon, Denise Lezo e Rodrigo Kamimura

Data

2004/2005

Folha

04/06

Cortes / Elevações

Farmácia Vale Verde

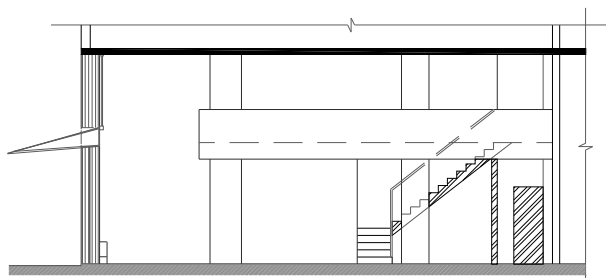

### FARMÁCIA VALE VERDE

CORTE TRANSVERSAL

FONTE: ARQUITETO RONALDO MALCHIAFFAVA, 2003

ESCALA GRÁFICA

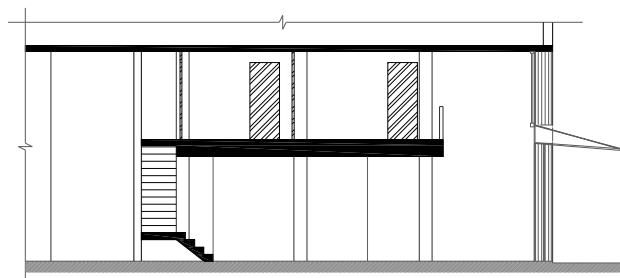
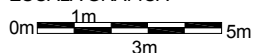

### FARMÁCIA VALE VERDE

CORTE LONGITUDINAL

FONTE: ARQUITETO RONALDO MALCHIAFFAVA, 2003

ESCALA GRÁFICA

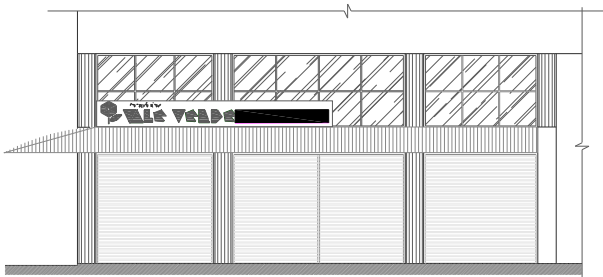
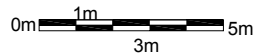

### FARMÁCIA VALE VERDE

FACHADA AV. PARANÁ

FONTE: ARQUITETO RONALDO MALCHIAFFAVA, 2003

ESCALA GRÁFICA

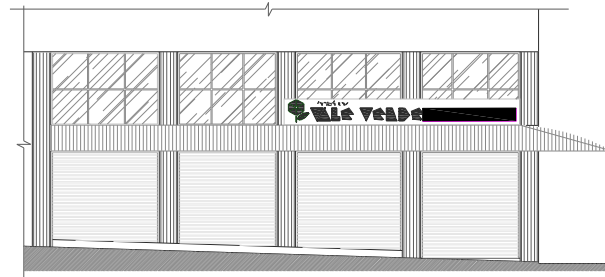
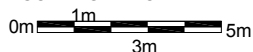

### FARMÁCIA VALE VERDE

FACHADA AV. SÃO PAULO

FONTE: ARQUITETO RONALDO MALCHIAFFAVA, 2003

ESCALA GRÁFICA

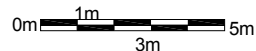

Levantamento

Elisa Zanon, Denise Lezo e Rodrigo Kamimura

Data

2004/2005

Folha

05/06

### INSERÇÃO URBANA

Fonte: SIGLON – Sistema de Informação Geográfica de Londrina, 2019.

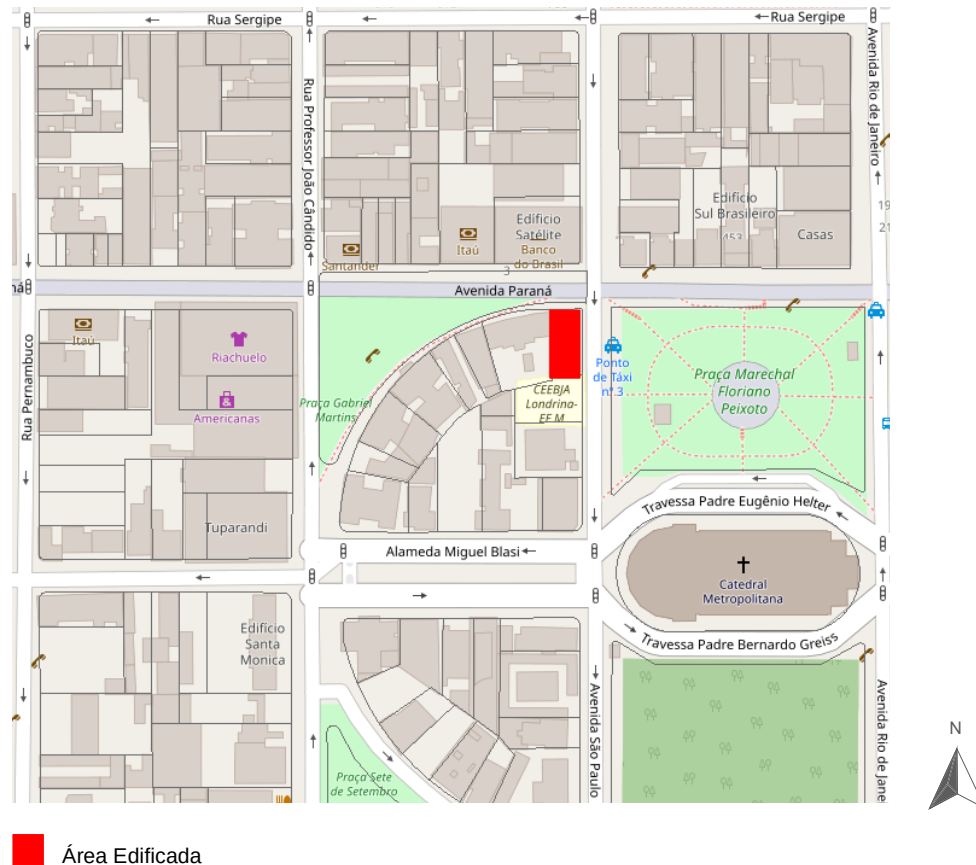

### FONTES DE PESQUISA

BRANCO, G. MIONI, F. Documentário Histórico: Jubileu de Prata. Londrina: Revista Realizações Brasileiras, 1959.

Cadastro Imobiliário da Prefeitura Municipal de Londrina.

CASTELNOU, Antonio. Arquitetura Londrinense: Expressões de Intenção Pioneira. Londrina: Atrito Art, 2002.

IPPUL - Instituto de Pesquisa e Planejamento Urbano de Londrina.

OLIVEIRA, Jota. Edifício Sahão - Publicação especial dos 40 anos do Edifício Sahão, São Jorge Hotel e Sahão Palace Hotel. Folha de Londrina. Londrina, 19.11.1992.

SCHWARTZ, Widson. Hotel marcou "cidade para o alto". Jornal de Londrina, 18.11.1998. p. 4B.